

平成30年度

# 保 健 所 報

大分県中部保健所

はじめに

昨年9月17日に、台風18号による大雨のため、川が氾濫し、大規模浸水や土石流・がけ崩れが発生するなど、津久見市を中心に臼杵市、佐伯市、大分市で大水害が起きました。死者はなかったものの大量に発生したがれきの処理や浸水家屋の修復など、長期にわたり、災害の復旧に尽力することとなりました。受援側、支援側の密な連携体制の構築など、平常時からの体制整備が重要であると感じました。

また、感染症対策においては、今年に入ってから、沖縄県において輸入麻しんが流行しました。流行してからの後追いの対策よりも、非流行時からの予防接種の徹底が重要であると感じました。

更に、健康づくりの推進においては、健康寿命日本一を目指し「健康見える化促進事業」として、これまでの高齢者に対する健康づくり対策に加え、働き盛りの健康づくりを事業所ぐるみで推進するため、職域の関係機関や各市の健康づくり事業との連携を強化していきます。

在宅医療・介護連携については、平成27年4月から、中部医療圏域にて「入退院時情報共有ルール」の運用が開始されました。入退院時に病院とケアマネジャーが連絡を取り合うことで、円滑な在宅移行を目指すものです。在宅医療・介護連携の更なる推進のため、各市・医師会・福祉事業所等と効果的な地域包括ケアシステムを構築したいと思います。

さらに、食品衛生対策としては、昨年来、ノロウイルスやカンピロバクターなどによる食中毒が連続して発生し、大規模化するなど、食品の衛生的な取扱いはもとより、従業員の健康管理の重要性も再認識されたところです。今後は、特にHACCP手法を活用した衛生管理の普及・啓発に力を入れていきます。

この所報は、昨年度の当保健所管内の保健衛生状況と保健所の事業概要についてとりまとめたものです。資料としてご活用いただければ幸いです。

平成30年11月

中部保健所長 前田 泰久

## 目 次

### I 保健所の概要

<b>1 組織</b> .....	1
(1) 主要業務一覧 .....	1
(2) 職員の配置状況 .....	2
(3) 相談業務 .....	2
<b>2 保健所の変遷</b> .....	3
<b>3 管内の概況</b> .....	4
(1) 人口・面積・世帯数 .....	5
(2) 人口推移 .....	5
(3) 年代別人口割合 .....	5
(4) 年齢別人口 .....	6

### II 人口動態

<b>1 人口動態総覧</b> .....	7
<b>2 死亡の動向</b> .....	8
(1) 主要死因別死亡数、死亡率（人口10万対） .....	8
(2) 標準化死亡比 .....	9

### III 保健・衛生部門

<b>1 地域保健対策強化の概要</b> .....	10
(1) 企画調整機能 .....	10
(2) 健康危機管理体制整備 .....	12
(3) 人材育成 .....	14
(4) 調査研究、学会発表 .....	15
(5) 地域の健康課題対策推進事業 .....	16
(6) 圏域版健康増進計画の策定 .....	17
<b>2 地域医療</b> .....	18
(1) 医療施設の動態 .....	18
(2) 医療施設の状況 .....	18
(3) 医療関係従事者の状況 .....	18
(4) 医療機関立入検査の状況 .....	19
(5) へき地巡回診療、救急医療対策 .....	19
<b>3 母子保健</b> .....	20
(1) 母子保健統計 .....	20
(2) 医療費等給付状況 .....	20

(3) 乳幼児健康診査実施状況等	22
(4) ヘルシースタートおおいた推進事業	27
(5) 小児慢性特定疾病児童等自立支援事業	28
<b>4 生活習慣病対策</b>	<b>29</b>
(1) 高齢者の医療の確保に関する法律の規定による特定健康診査	29
(2) 健康増進法の規定による健康診査	29
(3) 肝炎対策(市が実施したもの)	30
(4) がん検診(市が実施したもの)	31
(5) がん検診の精密検査結果(平成 28 年度実施分)	34
<b>5 健康増進</b>	<b>41</b>
(1) 「生涯健康県おおいた21」推進協力事業所(店)普及推進事業	41
(2) 地域・職域連携推進連絡会議	42
(3) 事業所の健康支援	43
(4) 喫煙対策	44
(5) 生活習慣病予防担当者会議	44
(6) がん体験者交流会	45
(7) 糖尿病重症化予防事業に係る市町村支援	45
(8) 歯科保健	46
<b>6 食育・栄養改善</b>	<b>48</b>
(1) 食育の推進	48
(2) 給食施設の状況	49
(3) 給食施設への助言・指導状況	51
(4) 人材・組織育成、研修会	52
(5) 健康増進に関連する食品の表示等に対する指導	53
(6) 国民健康・栄養調査	53
<b>7 精神保健</b>	<b>54</b>
(1) 精神障がい者の状況	54
(2) 地域精神保健活動状況	54
<b>8 難病対策</b>	<b>58</b>
(1) 特定医療費(指定難病)受給者数(市町村別)	58
(2) 特定医療費(指定難病)受給者数(年代別)	63
(3) 特定疾患医療受給者証所持者数(市町村別)	73
(4) 特定疾患医療受給者証所持者数(年代別)	73
(5) 難病患者地域支援ネットワーク事業	73
<b>9 結核対策</b>	<b>74</b>
(1) 患者数の動向	74
(2) 結核対策事業	76

<b>10 感染症対策</b>	78
(1) 感染症発生動向調査	78
(2) 感染症対策事業	79
(3) エイズ対策事業	79
(4) 特定感染症検査実施状況	80
(5) 肝炎対策	80
(6) 予防接種実施状況	81
<b>11 介護保険・介護予防</b>	86
(1) 要介護認定者数	86
(2) 介護保険サービス受給状況	86
(3) 指定地域密着型サービス事業所等の数	86
(4) 指定居宅サービス事業所等の数	87
(5) 研修事業	88
(6) 圏域介護保険担当者等定例連絡会	88
(7) 介護予防事業	89
<b>12 看護対策</b>	91
(1) 看護週間記念行事	91
(2) 広報活動	91
(3) 看護ネットワーク推進事業	92
<b>13 保健師活動</b>	95
<b>14 原爆被爆者対策</b>	96
(1) 被爆者健康手帳交付及び各種手当等の支給状況	96
(2) 被爆者健康診断の実施状況	96
<b>15 温泉業務</b>	97
(1) 管内温泉の概要	97
(2) 温泉法に基づく許可状況	97
(3) 温泉法における事務処理件数	98
<b>16 薬事</b>	99
(1) 薬事関係施設及び立入検査実施状況	99
(2) 毒物劇物関係施設及び立入検査実施状況	102
(3) 献血状況	102
<b>17 食品衛生</b>	103
(1) 許可を要する食品関係営業施設	103
(2) 許可を要しない食品関係営業施設	104
(3) 食品関係の違反・苦情件数	105
(4) 食中毒発生状況	105
(5) 衛生教育	105

(6) 食品・乳等試験検査状況	106
<b>18 環境衛生</b>	<b>110</b>
(1) 環境衛生関係営業施設	110
(2) 水道	110
(3) 建築物の衛生	111
(4) 浄化槽設置状況	111
(5) 廃棄物	112
(6) 動物保護	113
(7) 環境保全	115
<b>19 試験検査</b>	<b>117</b>
(1) 臨床検査	117
(2) 食品検査	117
<b>IV 福祉部門</b>	
<b>1 福祉一般</b>	<b>118</b>
(1) 民生委員・児童委員等の状況	118
(2) ユニバーサルデザイン(出前講座)	118
<b>2 障がい者(児)福祉</b>	<b>119</b>
(1) 身体障がい者(児)手帳交付状況及び身体障がい者相談員数	119
(2) 療育手帳交付状況及び知的障がい者相談員数	119
<b>3 児童・家庭福祉</b>	<b>120</b>
(1) 児童福祉施設入所状況	120

**<本誌掲載のデータについて>**

○原則として、平成 29 年度の活動状況と平成 30 年 6 月 1 日現在で把握できた直近の数値を掲載しています。

○本誌発行後に公表された最新の数値をお求めの方は、中部保健所（0972-62-9171）にお問い合わせください。

# I 保健所の概要

## 1 組織

### (1) 主要業務一覧

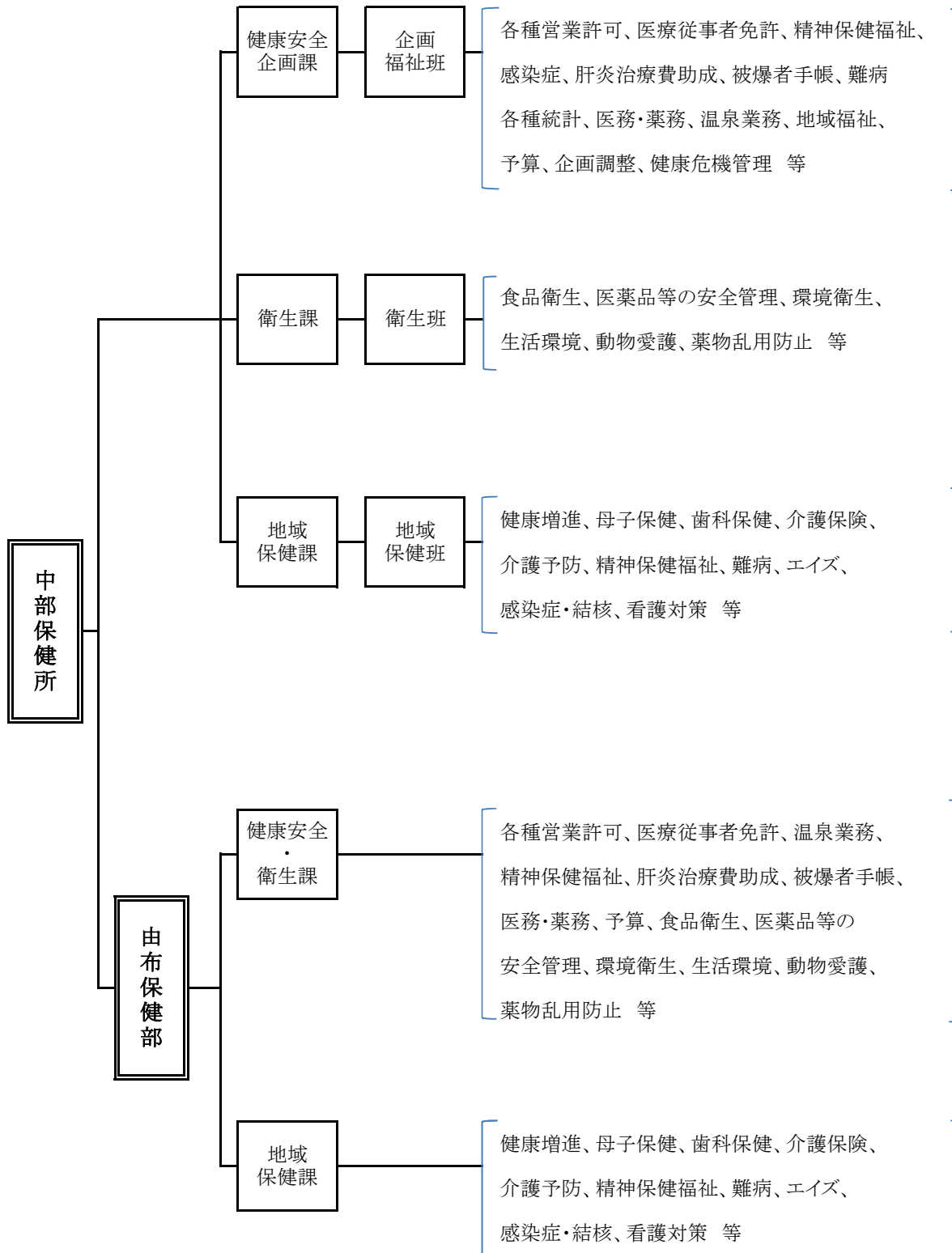

## (2) 職員の配置状況

平成30年4月1日現在

職種	中部保健所				由布保健部		
	健康安全 企画課	衛生課	地域 保健課	計	健康安全・ 衛生課	地域 保健課	計
事務職員	4			4	3		3
医師	1			1			
獣医師		1 (1)		1 (1)	2		2
薬剤師		4 (4)		4 (4)	1 (2)		1 (2)
化学職					1		1
保健師	1		8【1】	9		4	4
技能・労務		2		2	〈2〉		〈2〉
診療放射線技師		(2)		(2)	(2)		(2)
臨床検査技師		(2)		(2)	(2)		(2)
栄養士			(4)	(4)		(4)	(4)
嘱託	2			2	4		4
臨時							
計	8	7	8	23	11	4	15
		(9)	(4)	(13)	(6) 〈2〉	(4)	(10) 〈2〉

注：( )は食品・生活衛生課、豊肥保健所、南部保健所、中部保健所由布保健部からの兼務職員  
 〈 〉は中部保健所からの兼務職員、【】は国保連合会からの研修派遣職員で内数

## (3) 相談業務

### < 中部保健所 >

平成30年4月1日現在

項目	実施日	受付時間	備考
精神保健相談	毎月第4木曜日	13:30～14:30	予約制
HIV抗体検査 (エイズウイルス)	毎月第1、3月曜日	9:30～11:30	予約制
骨髄バンク登録受付	毎月第3月曜日	10:00～11:00	予約制
検便	毎月第1、3月曜日	9:00～11:30	専用容器を販売しています
犬の引き取り	月～金曜日	8:30～17:00	
猫の引き取り	指定日	14:00～15:00	

### < 由布保健部 >

平成30年4月1日現在

項目	実施日	受付時間	備考
精神保健相談	毎月第4金曜日	10:00～12:00	予約制
検便	原則毎月第4月曜日	9:00～11:30	専用容器を販売しています
犬の引き取り	月～金曜日	8:30～17:00	
猫の引き取り	毎月第3水曜日	11:00～12:00	



## 2 保健所の変遷

### < 中部保健所 >

- 昭和19年10月 北海部郡臼杵町大字臼杵703番地の旧簡易保険健康相談所で、臼杵保健所として業務開始
- 26年4月 坂ノ市保健所が廃止され、臼杵保健所坂ノ市支所開設
- 39年4月 坂ノ市支所は、管轄地域の大部分が大分市に合併されたのに伴い大分保健所坂ノ市支所として移管
- 45年4月 臼杵市大字臼杵字洲崎72番地34に新庁舎新築移転
- 平成 9年4月 大分市の中核市移行により、大分市保健所が設置され、佐賀関町が移管
- 17年1月 佐賀関町が大分市に編入合併され、また臼杵市と野津町が合併して新臼杵市が誕生
- 20年4月 二次医療圏の見直しにより中部保健所と改称

### < 中部保健所由布保健部 >

- 昭和19年10月 大分保健所開設
- 24年 2月 大分市荷揚町160番地の2に新庁舎新築移転
- 39年 6月 大分市長浜町2-13-29に新庁舎新築移転
- 平成 9年 3月 大分市の中核市への移行に伴い、大分県大分保健所を閉所
- 9年 4月 庄内町大字柿原302の庄内町庁舎内に中央保健所大分郡支所を開設
- 13年 2月 庄内町大字柿原337-2に新庁舎新築移転
- 17年 4月 別府県民保健福祉センター大分郡保健支所に改称
- 18年 4月 湯布院町、庄内町、挾間町が合併して由布市となり、別府県民保健福祉センター由布保健支所に改称
- 20年 4月 二次医療圏の見直しによる再編により、中部保健所由布保健部と改称

### 3 管内の概況

中部保健所は、中部保健所及び中部保健所由布保健部からなり、臼杵市、津久見市及び由布市の3市を所管している。

医療圏は、中部医療圏域で、管内の中核医療機関として、臼杵市には臼杵市医師会立コスモス病院、津久見市には津久見市医師会立津久見中央病院、由布市には大分大学医学部附属病院や湯布院病院がある。

中部保健所の所管する臼杵市と津久見市は、平成29年10月1日現在の人口が54,901人、世帯数は22,189世帯で、1世帯当たりの世帯員数は2.47人である。面積は約371km<sup>2</sup>で、その約69%を林野が占め、耕地は約8%となっている。その耕地は、臼杵市平坦部の水田を除いて大部分が山林原野の急傾斜地を開墾した樹園地で、品質の優れた柑橘類が栽培されており、「臼杵かぼす」、「津久見みかん」は特に有名である。海岸線は、リアス式で屈曲に富み、臼杵・津久見の両湾、保戸島・無垢島等の小さな島があり、日豊海岸国定公園の一部に指定されている。

産業別生産額の構成比は第3次産業が最も多く、次いで第2次産業、第1次産業の順である。第2次産業のなかでは製造業の割合が大きく、臼杵市では醸造や造船、津久見市ではセメント製造関連が盛んである。

由布保健部の所管する由布市は、人口33,626人、世帯数は13,353世帯で、1世帯当たりの世帯員数は2.52人である。面積は約319km<sup>2</sup>で、商工業の発展が著しい挾間町、豊かな自然と農業の庄内町、観光と温泉の湯布院町からなる。

< 中部保健所管内図 >



### (1) 人口・面積・世帯数

管内の人口は88,527人(平成29年10月1日現在)で、年々減少傾向にある。しかし、65歳以上の老年人口は増加しており、過疎化、高齢化が進んでいる。

平成29年10月1日現在

	人 口(人)			年少人口 (0～14歳)		生産年齢人口 (15～64歳)		老年人口 (65歳～)		面積 (Km <sup>2</sup> )	人口 密度 (人/ km <sup>2</sup> )	世帯数
	総 数	男	女	人 数	構成比 (%)	人 数	構成比 (%)	人 数	構成比 (%)			
大 分 県	1,151,853	545,444	606,409	142,758	12.5	635,087	55.7	362,997	31.8	6,340.74	181.7	491,384
管 内	88,527	41,577	46,950	9,882	11.2	45,251	51.2	33,220	37.6	690.00	128.3	35,542
白 杵 市	37,731	17,770	19,961	4,065	10.8	18,839	50.0	14,811	39.3	291.20	129.6	14,838
津久見市	17,170	7,967	9,203	1,629	9.5	8,315	48.5	7,212	42.0	79.48	216.0	7,351
由 布 市	33,626	15,840	17,786	4,188	12.5	18,097	54.0	11,197	33.4	319.32	105.3	13,353

注：総数には、年齢不詳の者を含む。構成比の分母からは、年齢不詳を除く。

(標準化様式)

面積、人口密度、世帯数は平成29年10月1日現在のもの

資料：人口・世帯数は県統計調査課「大分県の人口推計」、面積は国土地理院「平成27年全国都道府県市区町村別面積調」

### (2) 人口推移

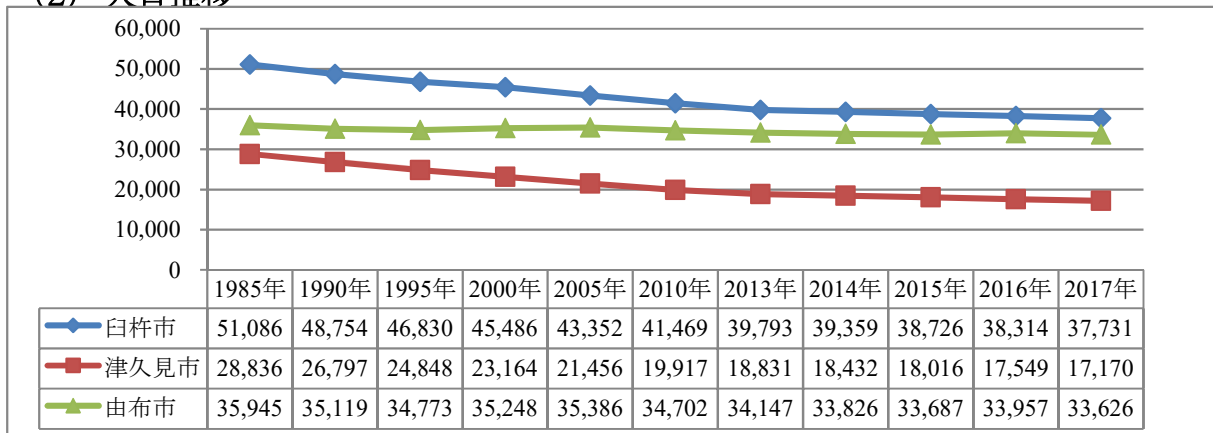

注：1985年～2000年の「白杵市」の人口は、「旧白杵市」と「旧野津町」を合算したもの

資料：1985年～2005年は総務省統計局「国勢調査報告」、2009年～2016年は県統計調査課「大分県の人口推計」(毎年10月1日現在)

### (3) 年代別人口割合

平成29年10月1日現在

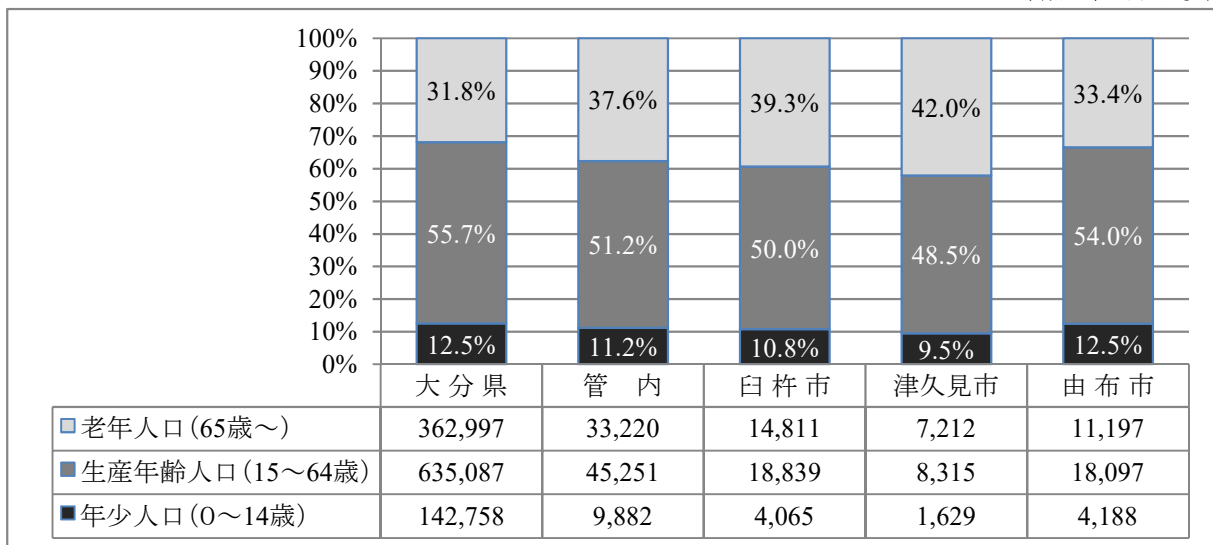

注：年齢不詳を除く。

資料：県統計調査課「大分県の人口推計」

#### (4) 年齢別人口

平成29年10月1日現在

年 齢	管 内			臼 杵 市			津 久 見 市			由 布 市		
	計	男	女	計	男	女	計	男	女	計	男	女
総 数	88,527	41,577	46,950	37,731	17,770	19,961	17,170	7,967	9,203	33,626	15,840	17,786
0～4歳	2,931	1,506	1,425	1,116	589	527	457	227	230	1,358	690	668
5～9歳	3,408	1,742	1,666	1,426	726	700	557	305	252	1,425	711	714
10～14歳	3,543	1,841	1,702	1,523	794	729	615	316	299	1,405	731	674
15～19歳	3,927	2,049	1,878	1,707	901	806	677	335	342	1,543	813	730
20～24歳	2,879	1,418	1,461	987	507	480	381	187	194	1,511	724	787
25～29歳	3,056	1,552	1,504	1,117	600	517	460	221	239	1,479	731	748
30～34歳	3,822	1,985	1,837	1,564	830	734	610	325	285	1,648	830	818
35～39歳	4,434	2,233	2,201	1,809	943	866	724	353	371	1,901	937	964
40～44歳	5,358	2,675	2,683	2,259	1,121	1,138	1,028	531	497	2,071	1,023	1,048
45～49歳	4,911	2,391	2,520	2,109	1,025	1,084	908	453	455	1,894	913	981
50～54歳	4,685	2,288	2,397	2,001	988	1,013	923	447	476	1,761	853	908
55～59歳	5,526	2,620	2,906	2,424	1,136	1,288	1,159	519	640	1,943	965	978
60～64歳	6,653	3,256	3,397	2,862	1,382	1,480	1,445	728	717	2,346	1,146	1,200
65～69歳	8,756	4,273	4,483	3,878	1,915	1,963	1,910	928	982	2,968	1,430	1,538
70～74歳	6,614	3,018	3,596	2,999	1,343	1,656	1,446	663	783	2,169	1,012	1,157
75～79歳	5,851	2,492	3,359	2,660	1,138	1,522	1,297	568	729	1,894	786	1,108
80～84歳	5,491	2,159	3,332	2,453	973	1,480	1,173	459	714	1,865	727	1,138
85～89歳	3,995	1,396	2,599	1,783	623	1,160	856	275	581	1,356	498	858
90～94歳	1,943	472	1,471	795	180	615	423	103	320	725	189	536
95～99歳	501	91	410	207	36	171	95	14	81	199	41	158
100歳以上	69	12	57	36	9	27	12	0	12	21	3	18
不 詳	174	108	66	16	11	5	14	10	4	144	87	57

注：「大分県の人口推計」の推計人口は国勢調査人口を基礎に推計するが、「国勢調査」は住民登録等の有無にかかわらず、その場所に普段住んでいる人を対象に調査する。このため年齢別人口にマイナスが生じることがある。

資料：県統計調査課「大分県の人口推計」

## Ⅱ 人口動態

### 1 人口動態総覧

	年次	日本人人口	出生			死亡		自然増加		乳児死亡	
			実数	率 (人口千対)	2.5kg未満 (再掲)	実数 (人口千対)	率 (人口千対)	実数 (人口千対)	率 (人口千対)	実数 (出生千対)	率 (出生千対)
全国	24	125,957,000	1,037,231	8.2		1,268,436	10.1	△ 238,620	△ 1.9	2,299	2.2
	25	125,704,000	1,029,816	8.2		1,268,436	10.1	△ 269,465	△ 2.1	2,185	2.1
	26	125,431,000	1,003,539	8.0		1,273,004	10.1	△ 284,767	△ 2.3	2,080	2.1
	27	125,319,299	1,005,677	8.0		1,290,444	10.3	△ 284,767	△ 2.3	1,916	1.9
	28	125,020,252	976,978	7.8		1,307,748	10.5	△ 330,770	△ 2.6	1,928	2.0
大分県	24	1,178,000	9,650	8.2	880	14,050	11.9	△ 4,269	△ 3.6	24	2.5
	25	1,170,000	9,605	8.2	892	13,874	11.9	△ 4,786	△ 4.1	18	1.9
	26	1,163,000	9,279	8.0	798	14,065	12.1	△ 4,846	△ 4.2	21	2.3
	27	1,157,581	9,112	7.9	862	13,958	12.1	△ 4,846	△ 4.2	17	1.9
	28	1,150,000	9,059	7.9	874	14,264	12.4	△ 5,205	△ 4.5	22	2.4
管内	24	93,511	701	7.5	72	1,278	13.7	△ 705	△ 7.5	1	1.4
	25	92,332	698	7.6	56	1,325	14.4	△ 677	△ 7.3	2	2.9
	26	91,178	577	6.3	55	1,309	14.4	△ 732	△ 8.0	4	6.9
	27	90,580	568	6.3	61	1,297	14.3	△ 729	△ 8.0	3	5.3
	28	89,421	546	6.1	49	1,394	15.6	△ 848	△ 9.5	1	1.8
臼杵市	24	40,307	259	6.4	19	592	14.7	△ 333	△ 8.3	-	-
	25	39,594	234	5.9	27	623	15.7	△ 389	△ 9.8	1	4.3
	26	39,160	229	5.8	20	560	14.3	△ 331	△ 8.5	2	8.7
	27	38,523	181	4.7	17	598	15.5	△ 417	△ 10.8	1	5.5
	28	38,089	196	5.1	23	632	16.6	△ 436	△ 11.4	1	5.1
津久見市	24	19,034	107	5.6	10	301	15.8	△ 194	△ 10.2	-	-
	25	18,718	113	6.0	11	286	15.3	△ 173	△ 9.2	1	8.8
	26	18,319	78	4.3	6	302	16.5	△ 224	△ 12.2	2	25.6
	27	17,935	106	5.9	12	265	14.8	△ 159	△ 8.9	-	-
	28	17,515	82	4.7	9	314	17.9	△ 232	△ 13.2	-	-
由布市	24	34,170	299	8.8	26	477	14.0	△ 178	△ 5.2	2	6.7
	25	34,020	308	9.1	22	423	12.4	△ 115	△ 3.4	-	-
	26	33,699	270	8.0	29	447	13.3	△ 177	△ 5.3	-	-
	27	34,122	281	8.2	32	434	12.7	△ 153	△ 4.5	2	7.1
	28	33,817	268	7.9	17	448	13.2	△ 180	△ 5.3	-	-

	年次	新生児死亡		死産		周産期死亡		婚姻		離婚		合計特殊出生率
		実数	率 (出生千対)	実数	率 (出産千対)	実数	率 (出産千対)	実数 (人口千対)	率 (人口千対)	実数 (人口千対)	率 (人口千対)	
全国	24	1,065	1.0	24,800	23.4	4,133	4.0	668,869	5.3	235,406	1.87	1.41
	25	1,026	1.0	24,102	22.9	3,862	3.7	660,613	5.3	231,383	1.84	1.43
	26	952	0.9	23,524	22.9	3,750	3.7	643,749	5.1	222,107	1.77	1.42
	27	902	0.9	22,617	22.0	3,728	3.7	635,156	5.1	226,215	1.81	1.45
	28	874	0.9	20,934	21.0	3,516	3.6	620,531	5.0	216,798	1.73	1.44
大分県	24	9	0.9	269	27.1	36	3.7	5,652	4.8	2,187	1.86	1.53
	25	10	1.0	274	27.7	42	4.4	5,724	4.9	2,182	1.86	1.56
	26	10	1.1	257	27.0	31	3.3	5,391	4.6	2,004	1.72	1.57
	27	9	1.0	286	30.4	48	5.2	5,315	4.6	2,066	1.78	1.59
	28	11	1.2	221	23.8	32	3.5	5,151	4.5	1,999	1.74	1.61
管内	24	-	-	14	19.6	2	2.8	399	4.3	155	1.66	1.55
	25	1	1.4	33	45.1	8	11.3	369	4.0	141	1.53	1.53
	26	3	5.2	14	23.7	2	3.5	340	3.7	97	1.06	1.55
	27	3	5.3	12	20.7	4	7.0	372	4.1	154	1.70	1.55
	28	1	1.8	9	16.2	2	3.6	311	3.5	129	1.44	1.57
臼杵市	24	-	-	3	11.5	1	3.8	142	3.5	56	1.39	1.53
	25	1	4.3	11	44.9	2	8.5	132	3.3	57	1.44	1.53
	26	1	4.4	2	8.7	-	-	115	2.9	29	0.74	1.53
	27	1	5.5	7	37.2	2	10.9	147	3.8	68	1.77	1.46
	28	1	5.1	4	20.0	1	5.1	99	2.6	48	1.26	1.46
津久見市	24	-	-	5	44.6	-	-	60	3.2	33	1.73	1.36
	25	-	-	6	50.4	2	17.4	60	3.2	18	0.96	1.44
	26	2	25.6	5	60.2	2	25.0	49	2.7	17	0.93	1.49
	27	-	-	2	18.5	-	-	58	3.2	22	1.23	1.56
	28	-	-	-	-	-	-	50	2.9	20	1.14	1.53
由布市	24	-	-	6	19.7	1	3.3	197	5.8	66	1.93	1.61
	25	-	-	16	49.4	4	12.8	177	5.2	66	1.94	1.63
	26	-	-	7	25.3	-	-	176	5.2	51	1.51	1.63
	27	2	7.1	3	10.6	2	7.1	167	4.9	64	1.88	1.64
	28	-	-	5	18.3	1	3.7	162	4.8	61	1.80	1.69

注：人口は毎年10月1日現在

(標準化様式)

注：合計出生特殊率の管内及び各市の数値は、該当年次を含む前5年間の平均値

資料：厚生労働省「人口動態統計」、管内及び各市の合計特殊出生率は、県福祉保健企画課調べ

## 2 死亡の動向

### (1) 主要死因別死亡数、死亡率(人口10万対)

	年次	全国	大分県	管内		臼杵市		津久見市		由布市	
		率	率	実数	率	実数	率	実数	率	実数	率
総数	26	1,015	1,209	1,347	1,477	598	1,527	302	1,649	447	1,326
	27	1,030	1,206	1,297	1,432	598	1,552	265	1,478	434	1,272
	28	1,046	1,240	1,394	1,559	632	1,659	314	1,793	448	1,325
結核	26	1.7	1.5	4	4.4	2	5.1	1	5.5	1	3.0
	27	1.6	1.8	2	2.2	-	-	2	11.2	-	-
	28	1.5	1.4	1	1.1	-	-	1	5.7	-	-
悪性新生物	26	293.5	329.8	385	422.3	172	439.2	80	436.7	133	394.7
	27	295.5	315.5	306	337.8	136	353.0	62	345.7	108	316.5
	28	298.3	312.7	344	384.7	167	438.4	66	376.8	111	328.2
糖尿病	26	10.9	11.2	10	11.0	2	5.1	4	21.8	4	11.9
	27	10.6	13.0	15	16.6	9	23.4	4	22.3	2	5.9
	28	10.8	14.1	13	14.5	8	21.0	1	5.7	4	11.8
高血圧性疾患	26	5.5	7.4	4	4.4	1	2.6	2	10.9	1	3.0
	27	5.4	7.1	5	5.5	4	10.4	1	5.6	-	-
	28	5.5	7.4	6	6.7	1	2.6	3	17.1	2	5.9
心疾患	26	157.0	176.8	195	213.9	79	201.7	48	262.0	68	201.8
	27	156.5	175.0	195	215.3	98	254.4	42	234.2	55	161.2
	28	158.4	181.9	214	239.3	92	241.5	51	291.2	71	210.0
脳血管疾患	26	91.1	110.2	128	140.4	64	163.4	27	147.4	37	109.8
	27	89.4	104.3	122	134.7	64	166.1	25	139.4	33	96.7
	28	87.4	106.3	129	144.3	61	160.2	33	188.4	35	103.5
大動脈瘤 及び解離	26	13.1	13.4	18	19.7	5	12.8	6	32.8	7	20.8
	27	13.5	16.0	16	17.7	5	13.0	3	16.7	8	23.4
	28	14.5	17.4	16	17.9	6	15.8	3	17.1	7	20.7
肺炎	26	95.4	124.0	121	132.7	54	137.9	23	125.6	44	130.6
	27	96.5	129.8	138	152.4	64	166.1	21	117.1	53	155.3
	28	95.4	127.5	138	154.3	66	173.3	26	148.4	46	136.0
慢性閉塞性 肺疾患	26	12.9	19.6	16	17.5	7	17.9	3	16.4	6	17.8
	27	12.6	18.7	12	13.2	6	15.6	3	16.7	3	8.8
	28	12.5	17.0	23	25.7	8	21.0	5	28.5	10	29.6
喘息	26	1.2	1.5	1	1.1	-	-	1	5.5	-	-
	27	1.2	1.7	7	7.7	7	18.2	-	-	-	-
	28	1.2	2.2	10	11.2	10	26.3	-	-	-	-
肝疾患	26	12.5	12.8	13	14.3	6	15.3	3	16.4	4	11.9
	27	12.5	13.0	16	17.7	7	18.2	1	5.6	8	23.4
	28	12.6	14.7	8	8.9	3	7.9	2	11.4	3	8.9
腎不全	26	19.8	24.3	21	23.0	6	15.3	6	32.8	9	26.7
	27	19.6	26.0	23	25.4	6	15.6	3	16.7	14	41.0
	28	19.7	29.7	26	29.1	14	36.8	4	22.8	8	23.7
老衰	26	60.1	63.0	80	87.7	44	112.4	15	81.9	21	62.3
	27	67.7	69.5	73	80.6	34	88.3	9	50.2	30	87.9
	28	74.2	80.4	97	108.5	48	126.0	10	57.1	39	115.3
不慮の事故	26	31.1	41.6	42	46.1	16	40.9	8	43.7	18	53.4
	27	30.6	39.1	46	50.8	22	57.1	7	39.0	17	49.8
	28	30.6	44.2	52	58.2	21	55.1	16	91.4	15	44.4
自殺	26	19.5	17.6	11	12.1	5	12.8	1	5.5	5	14.8
	27	18.5	16.5	15	16.6	5	13.0	5	27.9	5	14.7
	28	16.8	16.9	12	13.4	6	15.8	3	17.1	3	8.9
その他	26	189.7	254.4	298	326.8	135	344.7	74	404.0	89	264.1
	27	198.2	258.8	306	337.8	131	340.1	77	429.3	98	287.2
	28	212.5	266.8	305	341.1	121	317.7	90	513.8	94	278.0

資料:厚生労働省「人口動態統計」、大分県「公衆衛生年鑑」

(標準化様式)

## (2) 標準化死亡比(平成24～28年の平均)

		全死因	40～64歳	悪性新生物	心疾患	脳血管疾患
大分県	男	100.5	97.6	93.4 **	94.9 **	100.1
	女	106.6 **	91.5 **	94.6 **	100.4	107.6 **
臼杵市	男	103.5	101.0	97.8	92.9	121.8 *
	女	108.0 **	107.9	90.9	94.8	130.3 **
津久見市	男	111.5 **	92.1	94.9	113.9	111.6
	女	103.1	72.3	79.5 **	105.1	116.0
由布市	男	96.3	85.9	90.8	88.0	92.1
	女	101.6	87.4	97.8	99.9	91.7

(標準化様式)

注:1) 標準化死亡比(SMR)は、各地域の年齢階級別人口と全国の年齢階級別死亡率により算出された各地域の期待死亡数と、その地域の実際の死亡数との比を示す。主に小地域の比較に用いられ、全国を100(基準値)として、100より大きいということは、その地域の死亡状況は全国より悪く、100より小さいということは、全国より良いということを意味する。

2) \*は5%の危険率で有意差があり、\*\*は1%の危険率で有意差があることを示す。

臼杵市は、脳血管疾患による死亡が全国より多い。

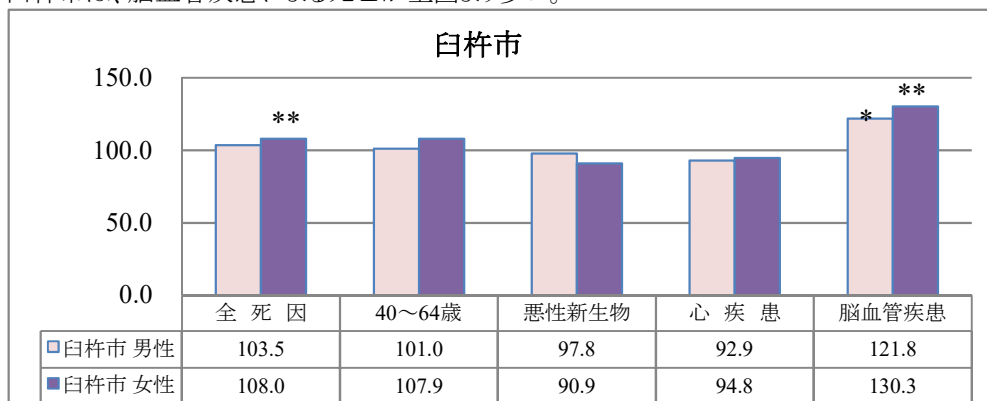

津久見市は、女性の悪性新生物の死亡が全国より少ない。

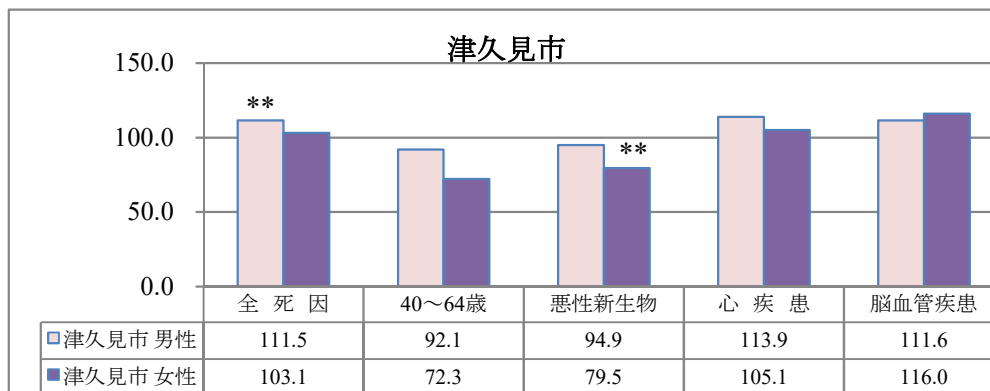

由布市は、男女別の死亡において全国との有意差はない。

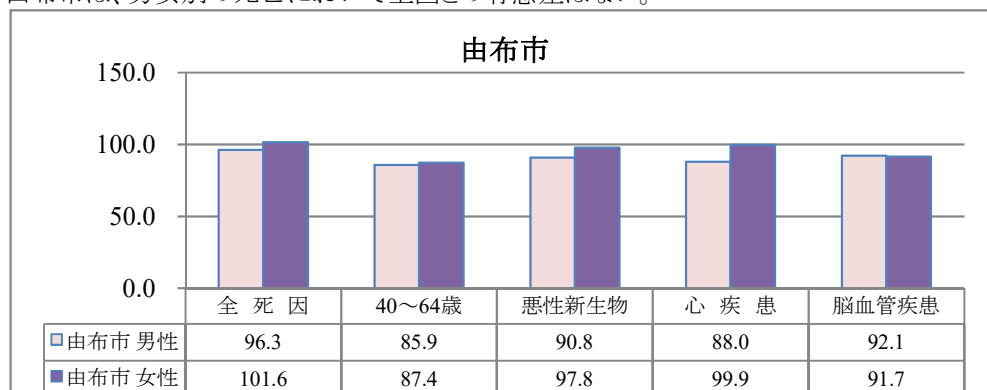

### Ⅲ 保健・衛生部門

#### 1 地域保健対策強化の概要

##### (1) 企画調整機能

###### ① 中部保健所企画調整会議

「地域保健法」及び「地域保健対策の推進に関する基本的な指針」に基づき、各課を横断した総合的な企画、調整を行い、地域の健康課題の解決を目指すことを目的に設置している。

回数	構成メンバー	議 題
13回	所長、次長、保健部長、各課長、 班総括、企画調整担当 12人	<ul style="list-style-type: none"> <li>・保健所行動計画の策定、進捗管理及び評価</li> <li>・健康危機管理対策の推進</li> <li>・新型インフルエンザ対策プロジェクトの方針決定及び助言等</li> <li>各種横断的会議、事業等の企画及び評価 等</li> </ul>

###### ② 中部保健所運営協議会

中部保健所の所管区域内の地域保健及び保健所の運営に関する事項を審議させるため、市町村、関係団体等の委員で構成される協議会を設置し、意見・要望等を保健所運営に反映させることを目的に開催している。

開催日	開催場所	出席者	議 題
H29.9.5	中部保健所	運営協議会委員 15人 保健所(部)職員 9人	<ul style="list-style-type: none"> <li>・保健所の組織及び主な業務について</li> <li>・管内の健康プロフィールについて</li> <li>・中部保健所行動計画について</li> </ul>

###### ③ 中部地域医療構想調整会議

大分県地域医療構想の達成するために必要な協議等を行うため、二次医療圏毎に「地域医療構想調整会議」を開催している。

開催日	開催場所	出席者	議 題
H29.12.26	大分県医師会館	医師会、歯科医師会、薬剤師会、県看護協会、公的病院、民間病院、民間診療所、医療保険団体、行政機関の各代表者等、県、保健所その他 合計38人	<ul style="list-style-type: none"> <li>・病床機能報告結果について</li> <li>・公的医療機関2025プランについて</li> <li>・国の動向について</li> </ul>

###### ④ 在宅医療・介護連携の推進

###### ア 在宅医療・介護連携推進のための支援

平成27年4月の介護保険法一部改正により、市町村が実施する地域支援事業の中に在宅医療・介護連携の推進に係る事業が位置づけられた。

臼杵市及び津久見市においては各市医師会に、由布市においては地域包括ケア推進協議会(市・医師会・湯布院病院・保健所の共同母体)に事業委託して実施している。

保健所・保健部では、各市や事業委託先とともに、コア会議や全体会議、広報・研修等の各種班会議に参画し、事業の企画・運営を支援している。



## イ 大分県中部医療圏域における入退院時情報共有ルール

高齢者とその家族が、安心して在宅生活が送れる体制を整えるため、医療機関とケアマネジャーが情報共有する手順とタイミングを定めた「入退院時情報共有ルール」を平成26年度に策定し(全国10か所のモデル医療圏域の一つとして実施)、平成27年4月より運用を開始した。

平成29年度は、未参加病院への働きかけと有床診療所への運用拡大を行った。

取組	開催日	対象/参加者	内容
未参加病院への参加促進	H29.7～8月	未参加病院 1か所	・ルール運用の協力依頼。(管内全ての病院が運用)
有床診療所への運用拡大	H29.7～10月 H30.3月	臼杵市、津久見市、由布市における産科・小児科を除く有床診療所 計14か所	・在宅医療・介護連携の更なる推進のため、中部医療圏域で有床診療所への運用拡大を推進。
第1回運用・評価検討会	H30.2.27	大分市(保健所・長寿福祉課)、臼杵市、津久見市、由布市 計14人	・今年度の進捗状況の共有 ・次年度の方向性について検討
周知及び調査結果の還元	H29.5月～12月	【臼杵市】Z会議(コア会議)、コミュニティ連絡会 【津久見市】地域包括ケア会議全体会、在宅医療・介護連携コア会議、在宅医療・介護連携推進会議 【由布市】ケアマネ協議会研修会	・ルールの周知及びH28年度に実施した実態調査結果等について還元
連絡窓口一覧表の更新	随時	病院、有床診療所、居宅介護支援事業所、地域包括支援センター	・H26年度末に作成した、窓口一覧表の更新。 ・新たに有床診療所、居宅介護支援事業所及び地域包括支援センターの担当区域を追加し、活用しやすいものに改訂。

### 入退院時情報共有ルールと在宅医療介護連携の流れ



## (2) 健康危機管理体制整備

地域における健康危機管理の拠点として、健康危機事案の発生を未然に防止し、発生時に迅速かつ的確に対応することにより、地域住民の安全を守ることを目指している。

### ① 健康危機管理連絡会議

連絡体制を確認し、中東呼吸器症候群やエボラ出血熱、蚊媒介感染症、災害対策等について情報交換した。

	実施日	参加機関	協議内容
健康危機管理 連絡会議 (臼津地域)	H29.8.9	医師会、救急医療機関、 薬剤師会、消防本部、警 察署、行政機関 参加者 35人	<ul style="list-style-type: none"> <li>・連絡体制の確認</li> <li>・新型インフルエンザ対策について               <ol style="list-style-type: none"> <li>①世界の発生状況・危険性等について</li> <li>②「大分県の対策(手引)の概要」について</li> <li>③患者発生時の対応について</li> </ol> </li> <li>・大規模災害時の健康危機管理</li> </ul>
健康危機管理 連絡会議 (由布地域)	H29.10.13	医師会、救急医療機関、 薬剤師会、消防本部、警 察署、行政機関 参加者 23人	<ul style="list-style-type: none"> <li>・連絡体制の確認</li> <li>・新型インフルエンザ対策について               <ol style="list-style-type: none"> <li>①世界の発生状況・危険性等について</li> <li>②「大分県の対策(手引)の概要」について</li> <li>③患者発生時の対応について</li> </ol> </li> <li>・災害対策</li> </ul>

### ② 健康危機管理シミュレーション

臼杵市、津久見市両消防本部とのエボラ出血熱患者の移送に関する協定の締結を受けて、両市の消防本部と合同で、エボラ出血熱患者の管内発生を想定した患者移送のシミュレーション及びPPE着脱研修を実施した。

想定事例	実施日	参加機関	内 容
新型インフルエン ザの発生	H29.12.7	中部保健所、中部保健 所由布保健部、コスモス病 院	<p>次の2場面における保健所、病院の対応について、各職員が後具体的な行動を模擬実施した。</p> <ol style="list-style-type: none"> <li>① 新型インフルエンザの疑いのある患者が、コスモス病院を受診し、検体を採取するまで</li> <li>② 新型インフルエンザであるとの検査結果を受けて、患者を入院させるまで</li> </ol>

### ③ 高病原性鳥インフルエンザ防疫演習

鳥インフルエンザの発生時に迅速かつ適切な対応が図れるよう、管内及び所内の体制を整備した。

名 称	実 施 日	参 加 機 関	内 容
鳥インフルエンザ 防疫演習準備会 議	H29.9.7～ 8	中部振興局、大分家畜保健衛 生所、中部保健所、由布保健 部	<ul style="list-style-type: none"> <li>・特定家畜伝染病の内容および影響について</li> <li>・特定家畜伝染病の発生時の対応組織について</li> <li>・特定家畜伝染病の初動防疫の対応について</li> </ul>
中部地区鳥インフ ルエンザ防疫演習	H29.10.24	中部振興局、大分家畜保健衛 生所、中部保健所、由布保健 部	<ul style="list-style-type: none"> <li>・疑い事例の発生から防疫作業終了まで、防疫ガイドラインに沿った流れを模擬演習</li> </ul>

④ 健康危機管理情報の発信

方 法	頻 度	対 象 者	内 容
保健所ホームページ	毎週更新	一般住民	管内における感染症の発生状況
iFAX	必要時	管内医療機関	・感染性胃腸炎への注意喚起 ・インフルエンザへの注意喚起

⑤ 防災体制整備

衛星携帯電話の通話訓練

平成29年度

	訓練参加機関	実施日	訓練内容
中部保健所	防災対策室	毎月第3火曜日	受信・発信訓練
由布保健部	防災対策室	毎月第3火曜日	受信・発信訓練

### (3) 人材育成

管内保健師を対象とした研修会や実習生指導等を行い、地域の人材育成に取り組んでいる。

#### ① 管内保健師研修会

管内の保健師を対象として、保健師の専門性を高め、実践力を向上することを目指して実施した。

平成29年度

事務局	回数	参加者数(延)	研修テーマ
中部保健所	10回	157	<p>目的:保健師としての資質の向上(人材育成) 保健活動を地域で展開する(保健師活動は地域にあり) 具体的な内容は以下のとおり。</p> <ul style="list-style-type: none"> <li>・チーム活動(住民・関係機関・災害):地域に向いて住民(関係機関)と語り、保健活動の楽しさを体感する。災害発生時の保健師はどのように動くのかを知る。(災害時保健活動の様式・資料集作成)</li> <li>・事例検討 1例</li> <li>・保健師活動指針の解説、トピックス、CRAFTの演習 等</li> </ul>
由布保健部	11回	207	<p>目的:保健事業の充実を目指した計画的遂行と管内保健事業関係者の資質の向上を図る。</p> <ul style="list-style-type: none"> <li>・グループ活動:年間テーマ「健康課題のみえる化とその対策」</li> <li>・事例検討 事業及び個別事例の検討及び評価 8事例 ※うち、3事例は新任保健師研修として実施 助言者 大分大学医学部看護学科 基盤看護学講座 地域看護学領域 准教授 志賀たずよ 氏</li> <li>・最新の保健情報の読み解き</li> <li>・復命研修 等</li> </ul>

#### ② 市町村新任保健師人材育成支援

大分県が平成25年度に策定した「大分県新任保健師人材育成ガイドライン」に基づき、採用3年以内の保健師を対象として、各市役所とともに取り組んだ。

##### 【中部保健所】

主な取組	実施日	内容
新任保健師人材育成にかかる打合せ会議	H29.4.17 H29.6.2 H29.10.13 H30.1.10 H30.3.21	<ul style="list-style-type: none"> <li>・新任保健師の育成にかかる体制整備と役割確認、スケジュールの確認、教育目標の共有、評価等を行う。</li> <li>・地域診断の中間評価、助言等</li> </ul>

##### 【由布保健部】

主な取組	実施日	内容
新任保健師人材育成にかかる打合せ会議	H29.4.14 H30.3.28	<ul style="list-style-type: none"> <li>・新任保健師の育成にかかる体制整備と役割確認、スケジュールの確認、教育目標の共有と評価を行う。</li> <li>・地域診断の中間評価、助言等</li> </ul>
集合研修(事例検討)	H29.11.14 H30.12.12	<ul style="list-style-type: none"> <li>・事例検討 助言者 大分大学医学部看護学科 基盤看護学講座 地域看護学領域 准教授 志賀たずよ 氏</li> </ul>

#### ③ 行政保健師人材育成連絡会議

管内の統括的役割を担う保健師等を対象に、保健師活動の効果的な展開と、人材育成を推進することを目的として実施した。

平成29年度

事務局	回数	参加者数(延)	内容
中部保健所	3回	22	<ul style="list-style-type: none"> <li>・人材育成体制構築に向けた現状・課題、今年度の取組</li> <li>・講義及び意見交換 「OJTにおける指導のポイント」 講師 臨床心理士 中村亜紀子 氏</li> <li>・平成30年度人材育成計画(市・保健所協働)について キャリアラダー別研修の企画</li> </ul>

#### ④ 実習生指導

学生の臨地学習として、公衆衛生看護(医師)活動の実施と、必要な技術の習得や、看護専門職の役割について理解を深めるよう指導した。

平成29年度

	学校名(施設名)	人数	実習期間
中部保健所	大分県立看護科学大学	4人	H29.5.8 ~ H29.5.12
		4人	H29.5.22 ~ H29.5.26
		1人	H29.6.19 ~ H29.7.5
	大分県立看護科学大学大学院	1人	H29.11.6 ~ H29.12.8
	大分大学医学部看護学科	4人	H30.2.5 ~ H30.2.8
	大分大学医学部医学科	14人	H29.9.29、10.13、10.27、11.10
由布保健部	大分県立看護科学大学	4人	H29.5.8 ~ H29.5.12
		4人	H29.5.22 ~ H29.5.26
	大分大学医学部看護学科	2人	H30.2.19~H30.2.22
	大分大学医学部医学科	2人	H29.10.18
	大分大学医学部医学科	2人	H29. 11.1

#### (4) 調査研究、学会発表等

平成29年度

	テーマ	報告した学会名等	報告日	報告場所
中部保健所	地域の健康づくりを見据えた保健所の挑戦 ~事業所ぐるみの運動実践に焦点をあてた取組~	第63回大分県公衆衛生学会	H30.2.24	大分県医師会館
由布保健部	産業廃棄物収集運搬業者が行った不法投棄への対応について	環境衛生監視員等事例研究発表会	H30.2.6	県庁舎別館8階84会議室
	乳酸菌飲料における成分規格違反(乳酸菌不足)とその考察	食品衛生監視員・と畜食鳥検査員・狂犬病予防員研究発表会	H30.2.15~2.16	県庁舎本館2階正庁ホール
	平成28年熊本地震後の難病患者への聞き取り調査の分析	第76回日本公衆衛生学会	H29.11.2	鹿児島県鹿児島市かごしま県民交流センター
	地域における看護職の連携強化に向けた取組の評価~看護職相互研修の学びから~	大分県看護研究学会	H30.2.3	大分県看護研修会館

## (5) 地域の健康課題対策推進事業

### 「働き盛りの健康サポートプロジェクト ～ちよつとうれしい未来へGo!～」

#### 目的

長期総合計画の取組の柱である「健康寿命日本一」を実現するため、平成28年度に実施した県民健康意識行動調査等により明らかになった市町村の健康課題の解決に向けて、保健所を拠点とした健康増進施策を推進する。

当保健所では、調査により明らかになった管内の健康課題(表1)への対策として、「事業所ぐるみの運動実践」に焦点をあてて取り組むこととした。

表1 管内の健康課題

臼杵市	肥満者（BMI25以上）の割合	下位4位
津久見市	20～39歳における肥満者（BMI25以上）の割合	下位1位
由布市	定期的な運動（1回30分以上、週2回以上）をしている者の割合	下位1位

出典 県民健康意識行動調査

#### 事業内容

##### (1) 事業を推進していくための体制の整備

###### ①既存組織との一体化

地域の健康課題対策推進事業を、既存の地域・職域連携推進会議作業部会を核とし、各事業を連動させることで、関係者が目的を共有し、協働して取り組むこととした。

###### ②管内市保健師との協働

推進事業への参画や出前講座等を協働で実施する等、市保健師と積極的に事業所介入を行った。更に、県の圏域版健康増進計画、市のデータヘルズ計画等に対策を盛り込むことで、市と保健所が重層的に働き盛り世代の健康づくりに取り組むこととした。

##### (2) 事業の概要

事業の概要については、表2を参照

表2 事業の概要

	①事業所健康支援セミナー	②事業所ぐるみの運動実践事業	③事業所意識調査事業
目的・ねらい	・知識の普及 ・職場ぐるみで行う健康づくりの意義 ・運動実践へのきっかけづくり	・運動実践のきっかけづくり ・取組の変化を個人及び事業所の成果として見える化 ・先進モデル事業所の育成	・運動実践による身体的及び意識行動面の変化の明確化
対象	全事業所	希望する事業所のうち3事業所（各市1事業所）	運動実践事業に参加した事業所代表者及び従業員
内容	職場ぐるみの運動実践 ・第1回：講義及び運動実践体験 ・第2回：講義及び事業所実践報告	・3か月間の運動実践を支援：各事業所に出向き2回の集団実践指導、個人アドバイス等 ・運動実践前後にインボディ測定（体重・脂肪量・筋肉量等）	・運動実践前後の意識調査（生活行動・生活習慣・気持ちの変化等）
参加状況	・第1回 中部 54事業所 63名 由布 12事業所 13名 ・第2回 中部 50事業所 64名	・3事業所 55名	・運動実践事業に参加した事業所代表者3名及び従業員
結果	参加者の健康づくりの取組が後押しできるような体験型要素を取入れた。事後アンケートでは「参考になった」と全員が回答し、「運動体験で取組がイメージできた」、「わかりやすい」等の声が多かった。	参加事業所の特徴に応じた介入を行った。家事の合間に取り組める「ながら運動」、職場の昼休みや建物の構造を利用した運動、歩数計の活用による運動意識の向上、食生活の改善、運動の話題をきっかけとした職場のコミュニケーションの増加等がみられた。	3事業所共通 ・コミュニケーションの増加 ・健康意識の向上 管理者 ・従業員みんなが健康に関心をもった ・明るい職場づくりにつながった等 従業員 ・運動することが楽しくなった ・歩数で職場が盛り上がる ・食事も気をつけている等

#### 効果

##### (1) 対策推進の気運醸成

市保健師と検討の上、圏域版計画等に働き盛り世代の対策を位置づけたことで、地域保健事業と事業所の健康支援事業をつなぎ、一体的に取り組む気運を醸成することができた。

##### (2) 特徴に応じた介入による継続性の向上

業務内容・勤務体制・従業員の属性・生活背景等を含む事業所の特徴を捉えた指導は効果が大きく、取組の継続性を高めた。

##### (3) 取組のイメージ化による実践への後押し

事業所代表者が運動を体験することで、自所での取組を想定し易くなった。さらに、職場の健康課題を意識し、積極的に取組を考えることにつながった。

##### (4) 職場で取組むことによる事業所全体の健康意識の向上

日々の活動の場である職場で取組むことにより、自然と健康を推進する環境が整い、個人の健康意識のみならず、職場ぐるみの健康意識の向上がみられた。また、従業員の会話が増え、仕事時の声かけも増える等職場の活性化にもつながった。

\* 本事業は3か年計画の1年目であり、今年度は運動実践に取り組んだ。来年度は新たに食生活にも取り組み、事業所だけでなく、地域ぐるみの健康づくりへと発展させていくための体制を推進していく。

## (6) 圏域版健康増進計画の策定

「第二次生涯健康県おおいの21」改定に伴う地域版計画を各市と協議のもと作成。H30年度から35年度までの6年間、保健所が健康づくりの推進として取り組む方向性を明確化した。保健所行動計画にて単年度毎に計画評価を行っていく。

### 健康課題

#### 働き盛り世代の「生活習慣病対策」と「こころの健康づくり対策」

医療費、生活習慣病の受診状況でみると、3市ともに生活習慣病の割合が高くなっており、働き盛り世代が望ましい生活習慣を身につけることとそれを支援する環境づくりが必要。

#### ■生活習慣の見直し(減塩・運動)

- ・塩分の摂取量が目標値より高く、食生活の見直しが必要。
- ・3市ともBMI25以上の肥満者が県平均よりも多くなっている。特に津久見市と由布市では働き盛り世代の肥満者が多く、運動習慣の獲得、定着が必要。

#### ■こころの健康

- ・臼杵市ではこころの張りがある者の割合が県下で最も低く、由布市では働き盛り世代の平均睡眠時間6時間未満が県下で最も多くなっている。生きがいを育むこころの健康づくりが課題。

### 取組内容

#### 1 地域ぐるみ・職域ぐるみの健康づくりを推進する体制づくり

関係機関および商工関係等を中心とする各組織と連携しながら体制づくりを行う。多様な機関が、それぞれの専門性を発揮し、各取組が連動して、効果的な対策が行えるための基盤(ベース)を整える。

- (1) 組織間の連携強化による支援方針の共有
- (2) 健康経営事業所の質の向上および相互発展

#### 2 関係機関と連携し、事業所ぐるみの健康づくりの実践を促進

事業所が職場で健康づくりに取り組むためのノウハウを身につけ、取り組みが継続できるよう支援する。

- (1) 提供できる支援内容が見える化し、事業所のニーズに応じた支援
- (2) 健康課題に焦点をあてた取り組みに対する支援(運動・食生活・こころの健康)

中部保健所管内の取組イメージ図

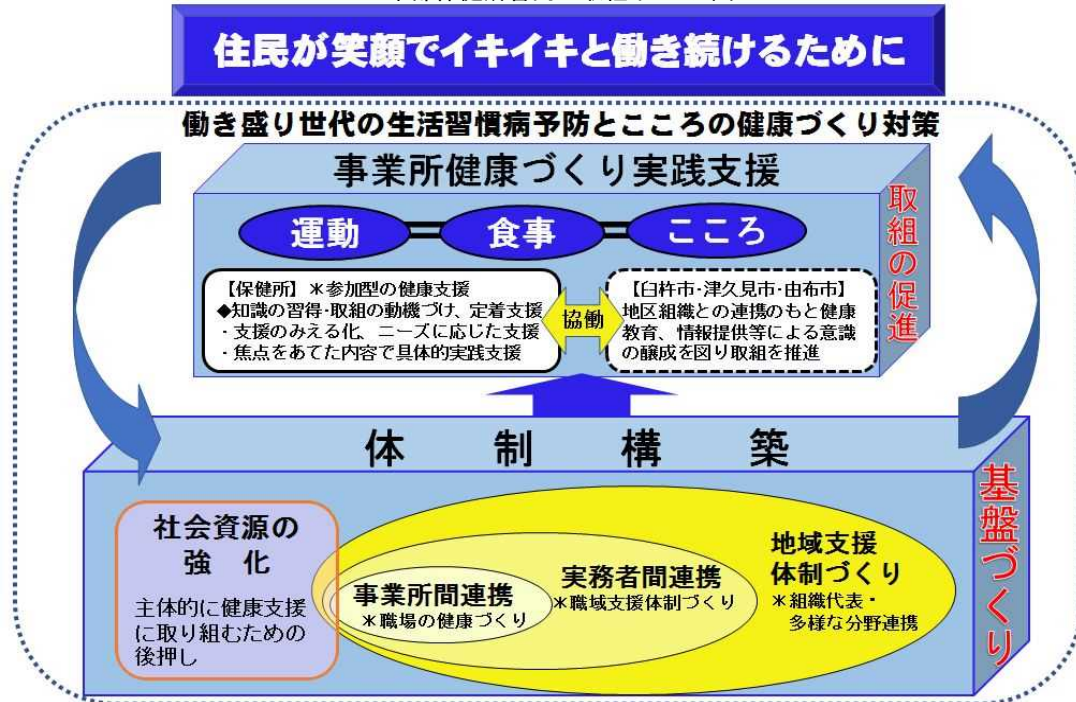

## 2 地域医療

### (1) 医療施設の動態

平成29年度

区分	中部保健所		由布保健部	
	新規開設	廃止	新規開設	廃止
病院	-	-	-	-
診療所	-	-	-	-
歯科診療所	-	-	-	-

資料:保健所調べ

(標準化様式)

### (2) 医療施設の状況

平成29年度末現在

		病院							診療所			歯科診療所	歯科技工所	助産所
		施設数	病床数						施設数	病床数				
			総数	一般	療養	感染症	精神	結核		一般	療養			
人口 10万 対	全国	6.7	1,229.8	702.3	258.5	1.5	263.3	4.2	80.0	73.7	7.8	54.3		
	大分県	13.5	1,723.4	1,009.8	253.4	3.4	452.3	4.3	83.1	306.3	28.0	46.6		
	管内	10.0	1,812.5	1,365.0	276.1	4.5	167.0	-	85.7	247.2	45.6	43.4	2.2	7.8
	管内	9	1,628	1,226	248	4	150	-	77	222	41	39	2	7
	臼杵市	4	512	305	83	4	120	-	34	84	32	18	-	3
	津久見市	1	120	120	-	-	-	-	17	19	-	10	2	2
	由布市	4	996	801	165	-	30	-	26	119	9	11	-	2

注 :1)「人口10万対」の欄の全国及び大分県の数値は、平成28年10月1日現在

:2)「人口10万対」の欄の管内を算出する際の基準人口は、平成28年10月1日現在毎月流動人口

(標準化様式)

資料:1)病院・診療所・歯科診療所・歯科技工所のうち、全国及び大分県の数値は、厚生労働省「医療施設動態調査」(平成28年) 歯科技工所は衛生行政報告例(平成28年度末)

:2)管内の病院、診療所、歯科技工所、助産所の施設数、病床数は、中部保健所調べ(平成29年度末)

### (3) 医療関係従事者の状況

平成28年12月31日現在

		医師	歯科医師	薬剤師	保健師	助産師	看護師	准看護師	歯科衛生士	歯科技工士
		人口 10万 対	全国	240.1	80.0	181.3	40.4	28.2	905.5	254.6
	大分県	268.5	63.5	164.8	59.2	30.6	1,215.2	505.6	126.2	51.6
	管内	642.4	71.3	163.7	82.4	35.6	1,517.5	458.7	116.9	13.4
	管内	577	64	147	74	32	1,363	412	105	12
	臼杵市	62	26	43	33	6	301	206	47	2
	津久見市	28	11	19	12	1	121	74	11	6
	由布市	487	27	85	29	25	941	132	47	4

注 :1)「人口10万対」の欄の医師・歯科医師・薬剤師の全国及び大分県の数値は、平成28年12月31日現在

:2)「人口10万対」の欄の管内を算出する際の基準人口は、平成28年10月1日現在(毎月流動人口)

(標準化様式)

資料:1)医師、歯科医師、薬剤師は、厚生労働省「医師・歯科医師・薬剤師調査」(平成28年)

:2)上記1)以外の職種は、「衛生行政報告例(就業医療関係者)」(平成28年末現在)、管内(市)は、県福祉保健企画課調 (平成28年末現在)



#### (4) 医療機関立入検査の状況

医療法第25条2項に基づき、医療施設に対し立入検査を行った。

中部保健所

平成29年度

	対象施設数	実施施設数	実施率(%)
総数	84	19	22.6
病院	5	5	100.0
一般診療所	51	9	17.6
歯科診療所	28	5	17.9
助産所	-	-	-

注：対象施設数は平成29年3月31日現在

(標準化様式)

資料：保健所調べ

由布保健部

平成28年度

	対象施設数	実施施設数	実施率(%)
総数	40	10	25.0
病院	3	3	100.0
一般診療所	26	4	15.4
歯科診療所	11	3	27.3
助産所	-	-	-

注：対象施設数は平成28年3月31日現在

(標準化様式)

資料：保健所調べ

#### (5) へき地巡回診療、救急医療対策

##### ① へき地巡回診療

平成15年度から、臼杵市医師会立コスモス病院、津久見市医師会立津久見中央病院が、へき地医療拠点病院に指定されている。臼杵市では、東神野において2回/月、津久見市では四浦において4回/月、無垢島において1回/月巡回診療が行われている。

##### ② 救急医療体制

初期救急医療体制は、休日及び夜間における軽症患者の医療を確保するための医療体制である。臼杵市医師会、津久見市医師会による休日・夜間の在宅当番医制、臼津歯科医師会による休日当番医制が実施されている。

また、休日及び夜間における手術や入院治療を要する重症患者を受け入れる第2次救急医療体制として、臼杵市、津久見市では、臼杵市医師会立コスモス病院と津久見市医師会立津久見中央病院が輪番制で実施している。

由布市においては、大分郡市医師会による休日在宅当番医制、大鶴歯科医師会による休日当番医制が実施されている。

また、管内には高度救命救急センターに指定されている大分大学医学部附属病院がある。

### 3 母子保健

母子保健は、あらゆる健康対策の基本をなすものであり、妊娠期から出産～乳幼児期にいたるまで切れ目のない支援対策が必要である。

平成9年度に母子保健事業が市に移譲され、さらに平成25年度からは未熟児への支援も市が行うことになり、保健所では小児慢性特定疾病児童等自立支援事業や保健・福祉・医療の連携体制づくりに取り組んでいる。

#### (1) 母子保健統計

##### ① 妊娠届出状況

平成29年度（単位：人）

	総数	11週以下	12～19週	20～27週	28週以上	分娩後	不詳
管内	524	492	28	3	1	-	-
白杵市	175	163	10	2	-	-	-
津久見市	85	81	3	-	1	-	-
由布市	264	248	15	1	-	-	-

資料：地域保健・健康増進事業報告

(標準化様式)

##### ② 妊産婦乳児訪問指導

平成29年度（単位：人）

	妊婦		産婦		乳児	
	実人員	延人員	実人員	延人員	実人員	延人員
管内	7	21	536	578	494	546
白杵市	1	1	188	191	174	198
津久見市	1	13	86	94	79	81
由布市	5	7	259	290	239	264
中部保健所	-	-	2	2	1	2
由布保健部	-	-	1	1	1	1

資料：市実施分は地域保健・健康増進事業報告、保健所・保健部分は保健所調べ

#### (2) 医療費等給付状況

##### ① 未熟児養育医療給付状況

平成29年度（単位：人）

	総数	1,000g以下	1,001g～1,500g以下	1,501g～1,800g以下	1,801g～2,000g以下	2,001g～2,300g以下	2,301g～2,500g以下	2,501g以上
管内	16	1	6	-	5	1	2	1
白杵市	6	1	-	-	3	1	1	-
津久見市	3	-	1	-	1	-	-	1
由布市	7	-	5	-	1	-	1	-

資料：保健所調べ

※給付決定した年度に件数を計上

(標準化様式)

② 育成医療給付状況

平成29年度 (単位:人)

	総数	視覚障がい	聴覚・平衡機能障がい	音声・言語・そしやく機能障がい	肢体不自由	内臓障がい					その他内臓障がい	ヒト免疫不全ウイルスによる免疫の機能不全
						心臓機能障がい	腎臓機能障がい	小腸機能障がい	肝臓機能障がい			
管内	27	-	-	21	3	3	-	-	-	-	-	-
白杵市	12	-	-	11	1	-	-	-	-	-	-	-
津久見市	4	-	-	3	1	-	-	-	-	-	-	-
由布市	11	-	-	7	1	3	-	-	-	-	-	-

資料:保健所調べ

(標準化様式)

③ 小児慢性特定疾病医療受給者証所持者数

平成30年3月31日現在 (単位:人)

	総数	悪性新生物	慢性腎疾患	慢性呼吸器疾患	慢性心疾患	内分泌疾患	膠原病	糖尿病	先天性代謝異常	血液疾患	免疫疾患	神経・筋疾患	慢性消化器疾患	染色体又は遺伝子の変化に伴う症候群	皮膚疾患
管内	86	6	6	1	12	21	3	10	6	8	-	3	4	4	2
白杵市	28	4	3	1	3	5	1	2	-	5	-	1	1	2	-
津久見市	21	-	-	-	2	10	1	4	2	1	-	1	-	-	-
由布市	37	2	3	-	7	6	1	4	4	2	-	1	3	2	2

注:総数は実数、疾患別は1人2疾患の者あり延数である  
資料:保健所調べ

(標準化様式)

④ 不妊治療費等助成事業にかかる助成金の給付状況

(単位:件)

	平成24年度	平成25年度	平成26年度	平成27年度	平成28年度	平成29年度
中部保健所	43	32	29	37	56	27
由布保健部	34	41	53	46	38	20

資料:保健所調べ

※申請件数を計上

### (3) 乳幼児健康診査実施状況等

平成11年度から、大分県母子保健情報システムを整備し、健診の精度管理と健診結果の還元を県下統一で行っている。

管内では、定期的に母子保健連絡会を開催し、母子保健の課題について検討している。

#### ① 4ヶ月児健康診査実施状況

平成29年度（単位：人、％）

	健診種別	対象者数	受診者数	受診率	受診者内訳											
					異常を認めず				異常あり							
					異常を認めず		要指導		要観察		要精密		要医療		治療中	
					人数	率	人数	率	人数	率	人数	率	人数	率	人数	率
管内		542	508	93.7	418	82.3	8	1.6	34	6.7	8	1.6	15	3.0	25	4.9
臼杵市	4ヶ月児	199	181	91.0	151	83.4	3	1.7	10	5.5	5	2.8	3	1.7	9	5.0
津久見市	4ヶ月児	89	86	96.6	62	72.1	5	5.8	7	8.1	-	-	2	2.3	10	11.6
由布市	3～8ヶ月児	254	241	94.9	205	85.1	-	-	17	7.1	3	1.2	10	4.1	6	2.5

資料：保健所調べ

（標準化様式）

#### ② 4ヶ月児健康診査 要観察以上内訳

平成29年度（単位：延人数）

		身	精	け	運	斜	聴	筋	その	血	湿	ア	そ	股	斜	循	呼	消	停	そ	先	先	染	育	そ
		体的	神	い	動		覚	緊	他の	液		ト	の	関	環	吸	化	留	の	天	天	色	児	の	
		発	発	れ	達	視	異	張	神経	疾	疹	皮	皮	節	頸	系	系	系	丸	他	性	性	体	環	他
		育	達	障	異	常	常	常	系	患	患	膚	膚	頸	疾	疾	疾	患	患	尿	代	形	境	境	他
		異	害	害	常	常	常	常	感	患	患	炎	疾	疾	疾	患	患	患	患	器	謝	態	上	上	の
		常	害	害	常	常	常	常	覚	患	患	炎	疾	疾	疾	患	患	患	患	器	疾	異	の	の	問
		害	害	害	常	常	常	常	器	患	患	炎	疾	疾	疾	患	患	患	患	器	疾	異	問	問	題
		害	害	害	常	常	常	常	異	患	患	炎	疾	疾	疾	患	患	患	患	器	疾	異	問	問	題
		害	害	害	常	常	常	常	常	患	患	炎	疾	疾	疾	患	患	患	患	器	疾	異	問	問	題
		害	害	害	常	常	常	常	常	患	患	炎	疾	疾	疾	患	患	患	患	器	疾	異	問	問	題
		害	害	害	常	常	常	常	常	患	患	炎	疾	疾	疾	患	患	患	患	器	疾	異	問	問	題
		害	害	害	常	常	常	常	常	患	患	炎	疾	疾	疾	患	患	患	患	器	疾	異	問	問	題
		害	害	害	常	常	常	常	常	患	患	炎	疾	疾	疾	患	患	患	患	器	疾	異	問	問	題
		害	害	害	常	常	常	常	常	患	患	炎	疾	疾	疾	患	患	患	患	器	疾	異	問	問	題
		害	害	害	常	常	常	常	常	患	患	炎	疾	疾	疾	患	患	患	患	器	疾	異	問	問	題
		害	害	害	常	常	常	常	常	患	患	炎	疾	疾	疾	患	患	患	患	器	疾	異	問	問	題
		害	害	害	常	常	常	常	常	患	患	炎	疾	疾	疾	患	患	患	患	器	疾	異	問	問	題
		害	害	害	常	常	常	常	常	患	患	炎	疾	疾	疾	患	患	患	患	器	疾	異	問	問	題
		害	害	害	常	常	常	常	常	患	患	炎	疾	疾	疾	患	患	患	患	器	疾	異	問	問	題
		害	害	害	常	常	常	常	常	患	患	炎	疾	疾	疾	患	患	患	患	器	疾	異	問	問	題
		害	害	害	常	常	常	常	常	患	患	炎	疾	疾	疾	患	患	患	患	器	疾	異	問	問	題
		害	害	害	常	常	常	常	常	患	患	炎	疾	疾	疾	患	患	患	患	器	疾	異	問	問	題
		害	害	害	常	常	常	常	常	患	患	炎	疾	疾	疾	患	患	患	患	器	疾	異	問	問	題
		害	害	害	常	常	常	常	常	患	患	炎	疾	疾	疾	患	患	患	患	器	疾	異	問	問	題
		害	害	害	常	常	常	常	常	患	患	炎	疾	疾	疾	患	患	患	患	器	疾	異	問	問	題
		害	害	害	常	常	常	常	常	患	患	炎	疾	疾	疾	患	患	患	患	器	疾	異	問	問	題
		害	害	害	常	常	常	常	常	患	患	炎	疾	疾	疾	患	患	患	患	器	疾	異	問	問	題
		害	害	害	常	常	常	常	常	患	患	炎	疾	疾	疾	患	患	患	患	器	疾	異	問	問	題
		害	害	害	常	常	常	常	常	患	患	炎	疾	疾	疾	患	患	患	患	器	疾	異	問	問	題
		害	害	害	常	常	常	常	常	患	患	炎	疾	疾	疾	患	患	患	患	器	疾	異	問	問	題
		害	害	害	常	常	常	常	常	患	患	炎	疾	疾	疾	患	患	患	患	器	疾	異	問	問	題
		害	害	害	常	常	常	常	常	患	患	炎	疾	疾	疾	患	患	患	患	器	疾	異	問	問	題
		害	害	害	常	常	常	常	常	患	患	炎	疾	疾	疾	患	患	患	患	器	疾	異	問	問	題
		害	害	害	常	常	常	常	常	患	患	炎	疾	疾	疾	患	患	患	患	器	疾	異	問	問	題
		害	害	害	常	常	常	常	常	患	患	炎	疾	疾	疾	患	患	患	患	器	疾	異	問	問	題
		害	害	害	常	常	常	常	常	患	患	炎	疾	疾	疾	患	患	患	患	器	疾	異	問	問	題
		害	害	害	常	常	常	常	常	患	患	炎	疾	疾	疾	患	患	患	患	器	疾	異	問	問	題
		害	害	害	常	常	常	常	常	患	患	炎	疾	疾	疾	患	患	患	患	器	疾	異	問	問	題
		害	害	害	常	常	常	常	常	患	患	炎	疾	疾	疾	患	患	患	患	器	疾	異	問	問	題
		害	害	害	常	常	常	常	常	患	患	炎	疾	疾	疾	患	患	患	患	器	疾	異	問	問	題
		害	害	害	常	常	常	常	常	患	患	炎	疾	疾	疾	患	患	患	患	器	疾	異	問	問	題
		害	害	害	常	常	常	常	常	患	患	炎	疾	疾	疾	患	患	患	患	器	疾	異	問	問	題
		害	害	害	常	常	常	常	常	患	患	炎	疾	疾	疾	患	患	患	患	器	疾	異	問	問	題
		害	害	害	常	常	常	常	常	患	患	炎	疾	疾	疾	患	患	患	患	器	疾	異	問	問	題
		害	害	害	常	常	常	常	常	患	患	炎	疾	疾	疾	患	患	患	患	器	疾	異	問	問	題
		害	害	害	常	常	常	常	常	患	患	炎	疾	疾	疾	患	患	患	患	器	疾	異	問	問	題
		害	害	害	常	常	常	常	常	患	患	炎	疾	疾	疾	患	患	患	患	器	疾	異	問	問	題
		害	害	害	常	常	常	常	常	患	患	炎	疾	疾	疾	患	患	患	患	器	疾	異	問	問	題
		害	害	害	常	常	常	常	常	患	患	炎	疾	疾	疾	患	患	患	患	器	疾	異	問	問	題
		害	害	害	常	常	常	常	常	患	患	炎	疾	疾	疾	患	患	患	患	器	疾	異	問	問	題
		害	害	害	常	常	常	常	常	患	患	炎	疾	疾	疾	患	患	患	患	器	疾	異	問	問	題
		害	害	害	常	常	常	常	常	患	患	炎	疾	疾	疾	患	患	患	患	器	疾	異	問	問	題
		害	害	害	常	常	常	常	常	患	患	炎	疾	疾	疾	患	患	患	患	器	疾	異	問	問	題
		害	害	害	常	常	常	常	常	患	患	炎	疾	疾	疾	患	患	患	患	器	疾	異	問	問	題
		害	害	害	常	常	常	常	常	患	患	炎	疾	疾	疾	患	患	患	患	器	疾	異	問	問	題
		害	害	害	常	常	常	常	常	患	患	炎	疾	疾	疾	患	患	患	患	器	疾	異	問	問	題
		害	害	害	常	常	常	常	常	患	患	炎	疾	疾	疾	患	患	患	患	器	疾	異	問	問	題
		害	害	害	常	常	常	常	常	患	患	炎	疾	疾	疾	患	患	患	患	器	疾	異	問	問	題
		害	害	害	常	常	常	常	常	患	患	炎	疾	疾	疾	患	患	患	患	器	疾	異	問	問	題
		害	害	害	常	常	常	常	常	患	患	炎	疾	疾	疾	患	患	患	患	器	疾	異			

③ 10ヶ月児健康診査実施状況

平成29年度 (単位:人、%)

	健診種別	対象者数	受診者数	受診率	受診者内訳											
					異常を認めず				異常あり							
					異常を認めず		要指導		要観察		要精密		要医療		治療中	
					人数	率	人数	率	人数	率	人数	率	人数	率	人数	率
管内		572	501	87.6	309	61.7	74	14.8	40	8.0	12	2.4	7	1.4	59	11.8
白杵市	10ヶ月児	215	191	88.8	140	73.3	2	1.0	13	6.8	3	1.6	4	2.1	29	15.2
津久見市	10ヶ月児	80	72	90.0	45	62.5	7	9.7	10	13.9	-	-	2	2.8	8	11.1
由布市	10~11ヶ月児	277	238	85.9	124	52.1	65	27.3	17	7.1	9	3.8	1	0.4	22	9.2

資料:保健所調べ

(標準化様式)

④ 10ヶ月児健康診査 要観察以上内訳

平成29年度 (単位:延人数)

		身	精	け	運	斜	聴	筋	そ	血	湿	ア	そ	股	斜	循	呼	消	停	そ	先	先	染	育	そ
		体的	神	い	動	視	覚	緊	の	液	疹	ト	の	関	環	吸	化	留	の	天	天	色	児	の	
管内	要観察	5	5	-	16	-	-	-	-	1	-	-	1	-	-	-	-	1	-	2	-	-	-	11	-
	要精密	1	-	-	4	2	-	-	2	-	-	-	1	-	-	1	-	-	-	1	-	-	-	-	-
	要医療	-	-	-	1	-	-	-	1	-	1	1	-	-	-	-	1	-	-	-	-	-	-	-	1
	治療中	5	1	-	3	1	-	-	4	3	3	4	7	-	-	7	3	-	3	4	-	2	-	-	23
白杵市	要観察	1	2	-	10	-	-	-	-	-	-	-	-	-	-	-	-	-	-	-	-	-	-	-	-
	要精密	-	-	-	2	-	-	-	-	-	-	-	-	-	-	1	-	-	-	-	-	-	-	-	-
	要医療	-	-	-	-	-	-	-	-	1	1	1	-	-	-	-	-	-	-	-	-	-	-	-	1
	治療中	-	-	-	1	-	-	-	1	-	1	2	4	-	-	1	2	-	-	2	-	-	-	-	18
津久見市	要観察	1	-	-	3	-	-	-	-	1	-	-	1	-	-	-	-	1	-	2	-	-	-	1	-
	要精密	-	-	-	-	-	-	-	-	-	-	-	-	-	-	-	-	-	-	-	-	-	-	-	-
	要医療	-	-	-	1	-	-	-	1	-	-	-	-	-	-	-	-	-	-	-	-	-	-	-	-
	治療中	1	-	-	-	-	-	-	2	-	-	1	1	-	-	-	-	-	-	1	-	1	-	-	1
由布市	要観察	3	3	-	3	-	-	-	-	-	-	-	-	-	-	-	-	-	-	-	-	-	-	10	-
	要精密	1	-	-	2	2	-	-	2	-	-	-	1	-	-	-	-	-	-	1	-	-	-	-	-
	要医療	-	-	-	-	-	-	-	-	-	-	-	-	-	-	1	-	-	-	-	-	-	-	-	-
	治療中	4	1	-	2	1	-	-	1	3	2	1	2	-	-	6	1	-	3	1	-	1	-	-	4

資料:保健所調べ

(標準化様式)

⑤ 1歳6ヶ月児健康診査実施状況

平成29年度 (単位:人、%)

	対象者数	受診者数	受診率	受診者内訳											
				異常を認めず				異常あり							
				異常を認めず		要指導		要経過観察		要精密		要治療		治療中	
				人数	率	人数	率	人数	率	人数	率	人数	率	人数	率
管内	577	533	92.4	255	47.8	119	22.3	90	16.9	6	1.1	6	1.1	57	10.7
白杵市	225	207	92.0	125	60.4	28	13.5	28	13.5	3	1.4	2	1.0	21	10.1
津久見市	84	79	94.0	46	58.2	8	10.1	12	15.2	-	-	4	5.1	9	11.4
由布市	268	247	92.2	84	34.0	83	33.6	50	20.2	3	1.2	-	-	27	10.9

資料:保健所調べ

(標準化様式)

⑥ 1歳6ヶ月児健康診査 要観察以上内訳

平成29年度 (単位:延人数)

		肥満	低身長	その他の身体的発育異常	精神発達の遅滞	言語発達の遅滞	四肢骨格系の異常	熱性けいれん	運動機能異常	視覚異常	聴覚異常	てんかん性疾患	その他の神経系感覚器異常	貧血	その他の血液疾患	アトピー性皮膚炎	その他の皮膚疾患	心雑音・先天性心疾患	その他の循環器疾患	ぜんそく様疾患	その他の呼吸器疾患	その他のいへルニア	その他の消化器疾患	停滞性胃腸炎	陰嚢水腫	その他の泌尿生殖器系疾患	先天性異常	生活習慣上の問題	情緒行動上の問題	育児環境上の問題	その他
		延人数	延人数	延人数	延人数	延人数	延人数	延人数	延人数	延人数	延人数	延人数	延人数	延人数	延人数	延人数	延人数	延人数	延人数	延人数	延人数	延人数	延人数	延人数	延人数	延人数	延人数	延人数	延人数	延人数	延人数
管内	要観察	4	3	25	47	1	-	5	-	-	-	-	-	-	-	-	-	-	-	-	-	-	-	1	-	-	-	-	15	11	-
	要精密	-	-	1	-	1	-	1	1	-	-	-	-	-	-	1	1	-	-	-	-	-	-	-	-	-	-	-	-	-	-
	要医療	-	-	1	-	-	-	1	1	-	-	-	-	-	-	1	-	-	-	-	-	-	1	-	-	1	-	-	-	-	-
	治療中	2	5	4	5	1	1	3	4	2	-	4	2	1	2	10	2	-	1	2	-	3	1	1	1	7	-	-	-	-	18
白杵市	要観察	2	2	-	19	1	-	5	-	-	-	-	-	-	-	-	-	-	-	-	-	-	-	-	-	-	-	-	-	-	-
	要精密	-	-	1	-	1	-	1	-	-	-	-	-	-	-	-	-	-	-	-	-	-	-	-	-	-	-	-	-	-	-
	要医療	-	-	1	-	-	-	1	-	-	-	-	-	-	-	-	-	-	-	-	-	-	-	-	-	-	-	-	-	-	-
	治療中	-	-	1	4	-	-	3	2	1	-	1	2	1	2	2	1	-	1	1	-	-	-	-	1	3	-	-	-	-	11
津久見市	要観察	1	-	2	8	-	-	-	-	-	-	-	-	-	-	-	-	-	-	-	-	-	-	-	-	-	-	-	1	-	-
	要精密	-	-	-	-	-	-	-	-	-	-	-	-	-	-	-	-	-	-	-	-	-	-	-	-	-	-	-	-	-	-
	要医療	-	-	-	-	-	-	-	1	-	-	-	-	-	-	1	-	-	-	-	-	-	1	-	-	1	-	-	-	-	-
	治療中	-	-	2	-	-	-	-	-	-	-	2	-	-	2	-	-	-	-	-	-	-	2	-	-	-	1	-	-	-	-
由布市	要観察	1	1	23	20	-	-	-	-	-	-	-	-	-	-	-	-	-	-	-	-	-	-	1	-	-	-	-	14	11	-
	要精密	-	-	-	-	-	-	-	1	-	-	-	-	-	1	1	-	-	-	-	-	-	-	-	-	-	-	-	-	-	-
	要医療	-	-	-	-	-	-	-	-	-	-	-	-	-	-	-	-	-	-	-	-	-	-	-	-	-	-	-	-	-	-
	治療中	2	5	1	1	1	1	-	2	1	-	1	-	-	6	1	-	-	1	-	1	-	1	1	1	3	-	-	-	-	7

資料:保健所調べ

(標準化様式)

⑦ 3歳児健康診査実施状況

平成29年度 (単位:人、%)

	対象者数	受診者数	受診率	受診者内訳											
				異常を認めず				異常あり							
				異常を認めず		要指導		要経過観察		要精密		要治療		治療中	
				人数	率	人数	率	人数	率	人数	率	人数	率	人数	率
管内	658	600	91.2	186	31.0	120	20.0	159	26.5	71	11.8	4	0.7	60	10.0
白杵市	271	246	90.8	93	37.8	40	16.3	43	17.5	48	19.5	2	0.8	20	8.1
津久見市	91	84	92.3	32	38.1	7	8.3	31	36.9	-	-	2	2.4	12	14.3
由布市	296	270	91.2	61	22.6	73	27.0	85	31.5	23	8.5	-	-	28	10.4

資料:保健所調べ

(標準化様式)

⑧ 3歳児健康診査 要観察以上内訳

平成29年度 (単位:延人数)

		肥満	低身長	その他の身体的発育異常	精神発達遅滞	言語発達遅滞	四肢骨格系異常	熱性けいれん	運動機能異常	視覚異常	聴覚異常	てんかん性疾患	その他の神経系感覚器異常	貧血	その他の血液疾患	アトピー性皮膚炎	その他の皮膚疾患	心雑音・先天性心疾患	その他の循環器系疾患	ぜんそく様疾患	その他の呼吸器疾患	その他いへルニア	その他の消化器疾患	停滯留嚥丸腫	陰嚢水腫	その他の泌尿生殖器系疾患	先天性異常	生活習慣上の問題	情緒行動上の問題	育児環境上の問題	その他
		人数	率	人数	率	人数	率	人数	率	人数	率	人数	率	人数	率	人数	率	人数	率	人数	率	人数	率	人数	率	人数	率	人数	率	人数	率
管内	要観察	-	4	3	38	32	-	-	1	4	1	-	-	-	-	-	-	-	-	-	-	-	-	-	-	90	-	-	30	16	-
	要精密	-	6	1	1	5	3	-	-	62	3	-	-	-	-	-	1	6	-	-	-	-	-	-	-	1	-	-	5	-	-
	要医療	-	1	-	1	-	-	-	-	-	-	-	-	-	-	-	-	-	-	-	-	-	-	1	-	1	-	-	-	-	-
	治療中	-	2	2	13	8	4	-	1	4	-	-	3	-	1	4	-	2	4	2	2	1	-	-	-	5	2	-	2	-	15
白杵市	要観察	-	1	1	11	-	-	-	-	-	-	-	-	-	-	-	-	-	-	-	-	-	-	-	-	29	-	-	10	-	-
	要精密	-	6	1	1	5	3	-	-	45	1	-	-	-	-	-	-	-	-	-	-	-	-	-	-	-	-	-	5	-	-
	要医療	-	-	-	1	-	-	-	-	-	-	-	-	-	-	-	-	-	-	-	-	-	-	1	-	-	-	-	-	-	-
	治療中	-	-	-	4	3	1	-	1	2	-	-	-	-	-	2	-	-	-	-	-	-	-	-	-	-	2	-	-	-	10
津久見市	要観察	-	2	1	8	7	-	-	-	-	-	-	-	-	-	-	-	-	-	-	-	-	-	-	-	8	-	-	3	2	-
	要精密	-	-	-	-	-	-	-	-	-	-	-	-	-	-	-	-	-	-	-	-	-	-	-	-	-	-	-	-	-	-
	要医療	-	1	-	-	-	-	-	-	-	-	-	-	-	-	-	-	-	-	-	-	-	-	-	-	1	-	-	-	-	-
	治療中	-	-	-	1	-	-	-	-	-	-	-	3	-	-	1	-	1	-	1	2	-	-	-	-	1	-	-	-	-	2
由布市	要観察	-	1	1	29	14	-	-	1	4	1	-	-	-	-	-	-	-	-	-	-	-	-	-	-	53	-	-	17	14	-
	要精密	-	-	-	-	-	-	-	-	17	2	-	-	-	-	1	6	-	-	-	-	-	-	-	-	1	-	-	-	-	-
	要医療	-	-	-	-	-	-	-	-	-	-	-	-	-	-	-	-	-	-	-	-	-	-	-	-	-	-	-	-	-	-
	治療中	-	2	2	8	5	3	-	-	2	-	-	-	1	1	-	1	4	1	-	1	-	-	-	-	4	-	-	2	-	3

資料:保健所調べ

(標準化様式)

⑨ 5歳児健康診査実施状況

平成29年度 (単位:人、%)

	対象者数	受診者数	受診率	受診者内訳											
				異常を認めず				異常あり							
				異常を認めず		要指導		要観察		要精密		要医療		治療中	
				人数	率	人数	率	人数	率	人数	率	人数	率	人数	率
管内	696	433	62.2	258	59.6	18	4.2	86	19.9	22	5.1	17	3.9	32	7.4
白杵市	274	25		-	-	-	-	8	32.0	2	8.0	10	40.0	5	20.0
津久見市	117	111	94.9	34	30.6	6	5.4	47	42.3	4	3.6	7	6.3	13	11.7
由布市	305	297		224	75.4	12	4.0	31	10.4	16	5.4	-	-	14	4.7

資料:保健所調べ

注:白杵市、由布市は、アンケート等により必要と判断された児のみが受診している。

⑩ 5歳児健康診査 要観察以上内訳

平成29年度 (単位:延人数)

	身体的発育異常	精神発達遅滞	言語発達遅滞	四肢骨格系異常	熱性けいれん	運動機能異常	視覚異常	聴覚異常	てんかん性疾患	その他の神経系感覚器異常	貧血	その他の血液疾患	アトピー性皮膚炎	その他の皮膚疾患	心雑音・先天性心疾患	その他の循環器系疾患	ぜんそく様疾患	その他の呼吸器疾患	その他いへルニア	その他の消化器疾患	停留嚢水腫	その他の泌尿生殖器系疾患	先天性異常	生活習慣上の問題	情緒行動上の問題	育児環境上の問題	その他
管内	要観察	-	39	9	-	-	-	-	-	-	-	-	-	-	-	-	-	-	-	-	-	-	-	-	29	8	1
	要精密	-	16	-	-	-	-	-	-	-	-	-	-	-	-	-	-	-	-	-	-	-	-	-	6	-	-
	要医療	-	2	11	-	-	-	-	-	-	-	-	-	-	-	-	-	-	-	-	-	-	-	-	5	-	-
	治療中	1	15	1	1	-	1	-	-	-	-	-	-	-	-	-	-	1	-	-	1	-	-	1	3	-	8
白杵市	要観察	-	2	1	-	-	-	-	-	-	-	-	-	-	-	-	-	-	-	-	-	-	-	-	4	-	1
	要精密	-	-	-	-	-	-	-	-	-	-	-	-	-	-	-	-	-	-	-	-	-	-	-	2	-	-
	要医療	-	2	4	-	-	-	-	-	-	-	-	-	-	-	-	-	-	-	-	-	-	-	-	5	-	-
	治療中	1	1	1	1	-	1	-	-	-	-	-	-	-	-	-	-	-	-	-	-	-	-	-	2	-	-
津久見市	要観察	-	6	8	-	-	-	-	-	-	-	-	-	-	-	-	-	-	-	-	-	-	-	-	25	8	-
	要精密	-	-	-	-	-	-	-	-	-	-	-	-	-	-	-	-	-	-	-	-	-	-	-	4	-	-
	要医療	-	-	7	-	-	-	-	-	-	-	-	-	-	-	-	-	-	-	-	-	-	-	-	-	-	-
	治療中	-	-	-	-	-	-	-	-	-	-	-	-	-	-	-	1	-	-	1	-	-	1	1	1	-	8
由布市	要観察	-	31	-	-	-	-	-	-	-	-	-	-	-	-	-	-	-	-	-	-	-	-	-	-	-	-
	要精密	-	16	-	-	-	-	-	-	-	-	-	-	-	-	-	-	-	-	-	-	-	-	-	-	-	-
	要医療	-	-	-	-	-	-	-	-	-	-	-	-	-	-	-	-	-	-	-	-	-	-	-	-	-	-
	治療中	-	14	-	-	-	-	-	-	-	-	-	-	-	-	-	-	-	-	-	-	-	-	-	-	-	-

資料:保健所調べ

⑪ 巡回相談内訳

平成29年度 (単位:延人数)

	受診者数	言語発達	精神発達	運動発達	行動上の問題	四肢の奇形・先天異常	低身長	難聴	その他
管内	18	7	1	1	8	-	-	-	1
白杵市	-	-	-	-	-	-	-	-	-
津久見市	-	-	-	-	-	-	-	-	-
由布市	18	7	1	1	8	-	-	-	1

資料:保健所調べ

(標準化様式)



#### (4) ヘルシースタートおおいた推進事業

全ての妊婦や産婦・育児中の母親が、健やかで安心した妊娠生活や子育て期間を送ることができるよう、「ガイドライン」に基づき、母子健康手帳交付時点をスタートに各ライフステージにおいて適切な情報収集とタイムリーな情報提供を行う。

また、支援が必要な母親を発見した場合、医療・保健・福祉・教育の連携により、ハイリスク群や強い育児不安のある親に対し適切なフォローアップと育児不安・ストレスの軽減を図ることができるよう地域での取り組みを強化する。

平成29年度

	開催日	参加者	内容
中部保健所	母子保健連絡会 毎月第3月曜日 計12回	市役所保健師、こんにちは赤ちゃん訪問看護師、保健所保健師	1 事例検討: こんにちは赤ちゃん訪問等の訪問事例を中心に事例検討を行う。 2 課題検討: 各市や臼津地域での母子保健事業に関する課題を中心に検討を行う。 3 情報交換: 母子保健事業に関する先進地の取組についての学習や各種研修の復命等を行い、支援者の資質の研鑽を行う。
	産科・小児科連絡会議 H29.10.26	産婦人科医、小児科医、精神科医、臼津助産師会、市役所保健師、保健所医師、保健師 10人	1 事例検討(事例提供: 津久見市) 「強迫性障害をもつ母親への支援」 2 講義「強迫性障害の理解と対応について」 講師: 白川病院 副院長 白川暁彦氏 3 意見交換
	H30.2.6	産婦人科医、小児科医、精神科医、産婦人科助産師、市役所保健師、保健所医師、保健師 14人	1 情報提供 「新生児聴覚検査事業」について 2 事例検討 「平成29年度上半期母子保健連絡会検討事例」について 3 意見交換
臼津地域専門部会	H29.12.19	産婦人科医、小児科医、歯科医師、助産師、管理栄養士、保育士、幼稚園教諭、市役所保健師、市役所要保護担当課職員、保健所医師、保健所保健師 14人	1 臼津地域における母子保健からみる子育て支援の状況について (1)ヘルシースタートのめざすもの (2)臼津地域の子育て支援の現状 (3)臼杵市子ども子育て総合支援センター「ちあぽーと」の活動報告 2 臼津地域で安心して子育てするための取組 (1)「地域の仕組みづくり」の実践事例報告 事例提供 臼杵市 (2)意見交換 3 大分トライアル事業の状況について (1)「第1回ヘルシースタートおおいた地域推進委員会」報告 (2) 臼津地域の現状

由布保健部	大分圏域専門部会	H29.8.30	産婦人科医、小児科医、精神科医、歯科医師、助産師、栄養士、各市保育園会・幼稚園会、児相職員、各市保健担当課・子育て支援課、大分教育事務所、各市教育委員会、保健所医師、保健部保健師 32人	<ol style="list-style-type: none"> <li>ヘルシースタートおおいたガイドライン(大分圏域版)について</li> <li>大分圏域における切れ目のない支援に向けた取組について～平成28年度産科連絡会について～</li> <li>事例紹介 「養育力の低さとネグレクト傾向の問題を抱えた家族への継続支援」</li> <li>大分圏域のヘルシースタート連携状況調査結果について</li> <li>情報提供 「市町村と児童相談所の役割分担にかかる虐待重症度判断基準について」</li> <li>意見交換 「医療、保健、福祉、教育機関が連携し、切れ目のない支援を提供するために」</li> </ol>
	産科連絡会	H29.12.15	大分市・由布市内医療機関助産師、大分市・由布市保健師、保健部保健師 36人	<ol style="list-style-type: none"> <li>ヘルシースタートおおいたについて</li> <li>最近の母子保健を取り巻く状況について</li> <li>大分市・由布市の妊娠届出からの流れについて</li> <li>情報交換 テーマ「妊産婦の支援における各機関での取り組みについて」</li> </ol>

### (5) 小児慢性特定疾病児童等自立支援事業

小児慢性特定疾病児童等とその保護者の持つ様々なニーズに対する相談支援を実施した。

#### ① 療育相談指導件数

平成29年度(単位:件)

	電話				面接				訪問			
	特小 定児 疾慢 病性	育 児 不 安	虐 待	そ の 他	特小 定児 疾慢 病性	育 児 不 安	虐 待	そ の 他	特小 定児 疾慢 病性	育 児 不 安	虐 待	そ の 他
中部保健所	94	-	-	-	66	-	-	-	2	-	-	2
由布保健部	28	-	-	-	46	-	-	-	3	-	-	-

資料:保健所調べ

(標準化様式)

## 4 生活習慣病対策

### (1) 高齢者の医療の確保に関する法律の規定による特定健康診査(国民健康保険)

平成18年の医療制度改革において、「老人保健法」が「高齢者の医療の確保に関する法律」に全面改正され、医療保険者に40歳以上74歳以下の被保険者及び被扶養者に対する生活習慣病予防に着目した特定健康診査及び特定保健指導が義務づけられた。

平成28年度(単位:人、%)

	特定健康診査				特定保健指導							
	対象者数(A) ※1	受診者数(B) ※2	評価対象者数(C)	実施率(D)= (B)/(A) *100	対象者数※3				終了者			実施率(G)= (F)/(E) *100
					動機付け	積極的	合計(E)	(E)/(C) *100	動機付け	積極的	合計(F)	
管内	16,696	8,474	8,474	50.8	767	211	978	11.5	557	61	618	63.2
白杵市	7,468	3,592	3,592	48.1	266	76	342	9.5	227	27	254	74.3
津久見市	3,482	1,592	1,592	45.7	145	25	170	10.7	88	12	100	58.8
由布市	5,746	3,290	3,290	57.3	356	110	466	14.2	242	22	264	56.7
市町村国保計	191,510	77,671	77,709	40.6	7,219	1,949	9,168	11.8	3,036	543	3,579	39.0

資料:法定報告(速報値)

(標準化様式)

※1 平成28年4月1日から年間をとおして加入中のもの

※2 ※1の中で平成29年3月31日までに特定健診を受診した者の数

※3 特定健診の結果、階層化により特定保健指導の対象となった者の数

(メタボリックシンドローム該当者・予備軍の減少率の算出基礎となる数値)

### (2) 健康増進法の規定による健康診査

従来の基本健康診査を中心とする老人保健事業のうち、「高齢者の医療の確保に関する法律」に定められたもの以外の健康診査については、健康増進法の規定による健康増進事業として、各市町村が実施することになった。

平成29年度

		対象者数	受診者数	受診率(%)	指導区分別実人員				内臓脂肪症候群	
					保健指導非対象	服薬中	動機付け支援	積極的支援	内臓脂肪症候群予備群	内臓脂肪症候群該当者
管内	計	786	89	11.3	25	14	5	2	13	9
	男	322	31	9.6	11	10	3	2	10	5
	女	464	58	12.5	14	4	2	-	3	4
白杵市	計	321	24	7.5	13	5	-	-	5	-
	男	131	11	8.4	5	5	-	-	5	-
	女	190	13	6.8	8	-	-	-	-	-
津久見市	計	204	9	4.4	3	-	2	1	2	3
	男	92	4	4.3	2	-	1	1	1	2
	女	112	5	4.5	1	-	1	-	1	1
由布市	計	261	56	21.5	9	9	3	1	6	6
	男	99	16	16.2	4	5	2	1	4	3
	女	162	40	24.7	5	4	1	-	2	3

資料:厚生労働省「地域保健・健康増進事業報告」、各市調べ

(標準化様式)

注:65歳以上の者は積極的支援の対象外、75歳以上の者は保健指導の対象外のため、指導区分別実人員の計は受診者数の計と一致しない。

### (3) 肝炎対策(市が実施したもの)

#### ① 肝炎検診(40歳)

平成29年度 (単位:人)

	節 目 検 診									
	受診者数		B型肝炎ウイルス検診		C型肝炎ウイルス検診					計
	B 型	C 型	陽 性	陰 性	判定①	判定②	判定③	判定④	判定⑤	
管 内	59	59	-	59	-	-	-	12	47	59
臼 杵 市	46	46	-	46	-	-	-	-	46	46
津 久 見 市	4	4	-	4	-	-	-	3	1	4
由 布 市	9	9	-	9	-	-	-	9	-	9

資料:厚生労働省「地域保健・健康増進事業報告」

(標準化様式)

#### ② 肝炎検診(41歳以上)

平成29年度 (単位:人)

	節 目 検 診									
	受診者数		B型肝炎ウイルス検診		C型肝炎ウイルス検診					計
	B 型	C 型	陽 性	陰 性	判定①	判定②	判定③	判定④	判定⑤	
管 内	547	547	4	543	5	-	1	285	256	547
臼 杵 市	311	311	2	309	1	-	-	100	210	311
津 久 見 市	132	132	1	131	3	-	1	85	43	132
由 布 市	104	104	1	103	1	-	-	100	3	104

資料:厚生労働省「地域保健・健康増進事業報告」

(標準化様式)

(4) がん検診(市が実施したもの)

① 事業評価指標値一覧(市町村実施分)

			対象者 (人)	受診者 (人)	受診率 (%)	要精検率 (%)	精密 受診率 (%)	未把握率 (%)	陽性反応 的中度 (%)	がん 発見率 (%)
胃がん	H27	白杵市	16,313	1,955	11.98	5.22	90.20	0.98	2.94	0.15
		津久見市	8,478	703	8.29	9.53	85.07	5.97	0.00	0.00
		由布市	12,787	416	3.25	10.58	90.91	9.09	0.00	0.00
	H28	白杵市	27,485	1,772	8.39	4.57	86.42	2.47	0.00	0.00
		津久見市	12,857	519	6.87	7.71	82.50	5.00	5.00	0.39
		由布市	22,250	411	2.59	10.95	93.33	6.67	0.00	0.00
	H29	白杵市	27,105	1,686	8.96					
		津久見市	13,380	496	4.76					
		由布市	21,705	376	2.53					
大腸がん	H27	白杵市	16,313	3,683	22.58	7.33	81.85	4.07	2.22	0.16
		津久見市	8,478	1,256	14.81	6.05	69.74	9.21	0.00	0.00
		由布市	12,787	1,902	14.87	9.73	64.86	7.03	1.08	0.11
	H28	白杵市	27,485	3,612	13.14	7.42	75.37	2.61	1.49	0.11
		津久見市	12,857	1,123	8.73	7.12	80.00	13.75	0.00	0.00
		由布市	22,250	1,647	7.40	8.01	65.91	7.58	3.03	0.24
	H29	白杵市	27,105	3,599	13.28					
		津久見市	13,380	1,067	7.97					
		由布市	21,705	1,621	7.47					
肺がん	H27	白杵市	16,313	4,370	26.79	2.11	82.61	1.09	2.17	0.05
		津久見市	8,478	1,911	22.54	1.67	75.00	25.00	0.00	0.00
		由布市	12,787	6,179	48.32	1.80	95.50	0.90	0.90	0.02
	H28	白杵市	27,485	4,426	16.10	2.58	85.09	1.75	2.63	0.07
		津久見市	12,857	1,791	13.93	7.12	80.00	13.75	0.00	0.00
		由布市	22,250	5,953	26.76	2.37	92.91	3.55	1.42	0.03
	H29	白杵市	27,105	4,332	15.98					
		津久見市	13,380	1,714	12.81					
		由布市	21,705	5,725	26.38					
子宮がん	H27	白杵市	11,412	2,585	33.36	2.09	90.74	1.85	0.00	0.00
		津久見市	6,136	819	18.53	1.10	100.00	0.00	0.00	0.00
		由布市	8,681	985	17.45	1.93	84.21	10.53	0.00	0.00
	H28	白杵市	18,211	2,603	19.89	1.00	73.08	0.00	0.00	0.00
		津久見市	8,762	735	12.50	1.36	80.00	20.00	0.00	0.00
		由布市	15,608	945	8.90	1.38	84.62	15.38	0.00	0.00
	H29	白杵市	17,760	2,511	20.07					
		津久見市	8,682	715	13.44					
		由布市	15,203	945	6.03					
乳がん	H27	白杵市	10,244	892	19.27	11.43	95.10	0.98	1.96	0.22
		津久見市	5,331	98	4.09	3.06	100.00	0.00	0.00	0.00
		由布市	7,509	29	0.65	3.45	100.00	0.00	100.00	3.45
	H28	白杵市	15,030	1,236	16.34	9.06	91.07	0.89	2.68	0.24
		津久見市	7,351	378	10.03	6.08	95.65	0.00	0.00	0.00
		由布市	12,081	1,039	12.24	5.97	100.00	0.00	5.00	0.30
	H29	白杵市	14,814	1,168	15.99					
		津久見市	7,358	371	10.08					
		由布市	11,741	991	12.37					

資料:厚生労働省「地域保健・健康増進事業報告」

(標準化様式)

注1:胃がんと子宮がんと乳がんの受診率=(「前年度受診者数」+「当該年度受診者数」-「前年度及び当該年度における2年連続受診者数」)÷「当該年度の対象者数」×100

注2:胃がんは「胃部エックス線検査」と「胃内視鏡検査」の合計値、子宮がんは「頸部がん」の値、乳がんは「マンモグラフィ」の値

注3:胃がんの受診率について、平成27年度は従来どおり「受診者/対象者」で計算したものを計上し、平成28年度以降は注1での計算方法で算出したものを掲載。

② 胃がん・大腸がん検診

平成29年度 (単位:人)

		対象者数 (40歳以上)	胃がん検診受診者数(年度中)							
			胃部エックス線検査		胃内視鏡検査		計		2年連続受診者数	
			集団検診	個別検診	集団検診	個別検診	集団検診	個別検診	集団検診	個別検診
管内	男	28,277	946	-	179	-	1,125	-	704	-
	女	33,913	1,223	-	210	-	1,433	-	907	-
白杵市	男	12,291	569	-	179	-	748	-	437	-
	女	14,814	728	-	210	-	938	-	558	-
津久見市	男	6,022	206	-	-	-	206	-	158	-
	女	7,358	290	-	-	-	290	-	220	-
由布市	男	9,964	171	-	-	-	171	-	109	-
	女	11,741	205	-	-	-	205	-	129	-

資料:厚生労働省「地域保健・健康増進事業報告」

(標準化様式)

平成29年度 (単位:人)

		対象者数 (40歳以上)		大腸がん検診受診者数			
		男	女	集団検診		個別検診	
				男	女	男	女
管内		28,277	33,913	2,014	3,143	475	655
白杵市		12,291	14,814	1,432	2,167	-	-
津久見市		6,022	7,358	380	687	-	-
由布市		9,964	11,741	202	289	475	655

資料:厚生労働省「地域保健・健康増進事業報告」

(標準化様式)

③ 肺がん検診

平成29年度 (単位:人)

		対象者数 (40歳以上)	問診者数		胸部エックス線検査		喀痰細胞診(喀痰細胞診のみ受診は除く)					
					受診者数		喀痰細胞診対象者数 (胸部エックス線検査受診者中高危険群者数)		喀痰容器配布回収状況			
			集団検診	個別検診	集団検診	個別検診	集団検診	個別検診	配布数		回収数	
									集団検診	個別検診	集団検診	個別検診
管内	男	28,277	2,678	1,832	2,678	1,832	613	229	140	17	115	17
	女	33,913	4,229	3,032	4,229	3,032	76	39	19	1	12	1
白杵市	男	12,291	1,706	-	1,706	-	107	-	9	-	9	-
	女	14,814	2,626	-	2,626	-	4	-	1	-	1	-
津久見市	男	6,022	473	116	473	116	190	-	52	-	43	-
	女	7,358	906	219	906	219	31	-	7	-	4	-
由布市	男	9,964	499	1,716	499	1,716	316	229	79	17	63	17
	女	11,741	697	2,813	697	2,813	41	39	11	1	7	1

資料:厚生労働省「地域保健・健康増進事業報告」

(標準化様式)

④ 子宮頸がん検診

平成29年度 (単位:人)

	対象者数 (20歳以上)	受診者数		2年連続受診者数	
		集団検診	個別検診	集団検診	個別検診
管内	41,645	4,096	75	2,343	23
白杵市	17,760	2,460	51	1,526	23
津久見市	8,682	708	7	283	-
由布市	15,203	928	17	534	-

資料:厚生労働省「地域保健・健康増進事業報告」

(標準化様式)

⑤ 乳がん検診

平成29年度 (単位:人)

	対象者数 (40歳以上)	マンモグラフィ			
		受診者数		2年連続受診者数	
		集団検診	個別検診	集団検診	個別検診
管内	33,913	2,488	81	625	-
白杵市	14,814	1,157	11	35	-
津久見市	7,358	366	5	7	-
由布市	11,741	965	65	583	-

資料:厚生労働省「地域保健・健康増進事業報告」

(標準化様式)

(5) がん検診の精密検査結果(平成28年度実施分)

① 胃がん:胃部エックス線検査

(単位:人)

			受診者数	要精密検査者数	精密検査受診者内訳					未受診	未把握	
					異常を認めず	(胃がんであった者 転移性を含まない)	胃がんのうち 早期がん	胃がんのうち 早期がんのうち 粘膜内がん	胃がんの疑いがある者 または未確定			胃がん以外の疾患で あった者(転移性の 胃がんを含む)
個別 検診	管内	計	-	-	-	-	-	-	-	-	-	
		男	-	-	-	-	-	-	-	-	-	
		女	-	-	-	-	-	-	-	-	-	
	臼杵市	計	-	-	-	-	-	-	-	-	-	
		男	-	-	-	-	-	-	-	-	-	
		女	-	-	-	-	-	-	-	-	-	
	津久見市	計	-	-	-	-	-	-	-	-	-	
		男	-	-	-	-	-	-	-	-	-	
		女	-	-	-	-	-	-	-	-	-	
	由布市	計	-	-	-	-	-	-	-	-	-	
		男	-	-	-	-	-	-	-	-	-	
		女	-	-	-	-	-	-	-	-	-	
集団 検診	管内	計	2,702	166	25	2	1	-	1	117	14	7
		男	1,161	86	9	2	1	-	-	61	11	3
		女	1,541	80	16	-	-	-	1	56	3	4
	臼杵市	計	1,772	81	13	-	-	-	-	57	9	2
		男	788	47	5	-	-	-	-	34	7	1
		女	984	34	8	-	-	-	-	23	2	1
	津久見市	計	519	40	3	2	1	-	-	28	5	2
		男	204	21	-	2	1	-	-	14	4	1
		女	315	19	3	-	-	-	-	14	1	1
	由布市	計	411	45	9	-	-	-	1	32	-	3
		男	169	18	4	-	-	-	-	13	-	1
		女	242	27	5	-	-	-	1	19	-	2

資料:中部保健所調べ

(標準化様式)



② 胃がん:胃内視鏡検査

(単位:人)

			受診者数	要精密検査者数	精密検査受診者内訳						未受診	未把握
					異常を認めず	胃がんであった者 (転移性を含まない)	胃がんのうち 早期がん	胃がんのうち 早期がんのうち 粘膜内がん	胃がんの疑いがある者 または未確定	胃がん以外の疾患であつた者 (転移性の胃がんを含む)		
個別 検診	管内	計	-	-	-	-	-	-	-	-	-	-
		男	-	-	-	-	-	-	-	-	-	-
		女	-	-	-	-	-	-	-	-	-	-
	臼杵市	計	-	-	-	-	-	-	-	-	-	-
		男	-	-	-	-	-	-	-	-	-	-
		女	-	-	-	-	-	-	-	-	-	-
	津久見市	計	-	-	-	-	-	-	-	-	-	-
		男	-	-	-	-	-	-	-	-	-	-
		女	-	-	-	-	-	-	-	-	-	-
	由布市	計	-	-	-	-	-	-	-	-	-	-
		男	-	-	-	-	-	-	-	-	-	-
		女	-	-	-	-	-	-	-	-	-	-
集団 検診	管内	計	-	-	-	-	-	-	-	-	-	-
		男	-	-	-	-	-	-	-	-	-	-
		女	-	-	-	-	-	-	-	-	-	-
	臼杵市	計	-	-	-	-	-	-	-	-	-	-
		男	-	-	-	-	-	-	-	-	-	-
		女	-	-	-	-	-	-	-	-	-	-
	津久見市	計	-	-	-	-	-	-	-	-	-	-
		男	-	-	-	-	-	-	-	-	-	-
		女	-	-	-	-	-	-	-	-	-	-
	由布市	計	-	-	-	-	-	-	-	-	-	-
		男	-	-	-	-	-	-	-	-	-	-
		女	-	-	-	-	-	-	-	-	-	-

資料:中部保健所調べ

(標準化様式)

③ 大腸がん検診

(単位:人)

		受診者数	要精密検査者数	精密検査受診者内訳						未受診	未把握	
				異常を認めず	大腸がんであった者 (転移性を含まない)	大腸がんのうち		大腸がんの疑いが ある者または未確定	大腸がん以外の疾患で あった者(転移性の 大腸がんを含む)			
						早期がんのうち 粘膜内がん	大腸がんのうち 早期のがん					
個別 検診	管内	計	1,128	103	24	3	1	-	-	36	35	5
		男	473	46	8	1	-	-	-	19	15	3
		女	655	57	16	2	1	-	-	17	20	2
	臼杵市	計	-	-	-	-	-	-	-	-	-	-
		男	-	-	-	-	-	-	-	-	-	-
		女	-	-	-	-	-	-	-	-	-	-
	津久見市	計	-	-	-	-	-	-	-	-	-	-
		男	-	-	-	-	-	-	-	-	-	-
		女	-	-	-	-	-	-	-	-	-	-
	由布市	計	1,128	103	24	3	1	-	-	36	35	5
		男	473	46	8	1	-	-	-	19	15	3
		女	655	57	16	2	1	-	-	17	20	2
集団 検診	管内	計	5,254	375	70	5	1	-	2	213	64	23
		男	2,015	185	24	2	1	-	-	109	41	9
		女	3,239	190	46	3	-	-	2	104	23	14
	臼杵市	計	3,612	268	45	4	-	-	2	151	59	7
		男	1,413	131	13	1	-	-	-	78	36	3
		女	2,199	137	32	3	-	-	2	73	23	4
	津久見市	計	1,123	80	20	-	-	-	-	44	5	11
		男	394	39	8	-	-	-	-	23	5	3
		女	729	41	12	-	-	-	-	21	-	8
	由布市	計	519	29	5	1	1	-	-	18	-	5
		男	208	15	3	1	1	-	-	8	-	3
		女	311	14	2	-	-	-	-	10	-	2

資料: 中部保健所調べ

(標準化様式)

④ 肺がん検診:胸部エックス線検査

(単位:人)

			受診者数	判定別人数					
				A	B	C	D	E	
個別 検診	管内	計	4,935	-	3,883	788	134	125	
		男	1,845	-	1,418	317	58	50	
		女	3,090	-	2,465	471	76	75	
	白杵市	計	-	-	-	-	-	-	
		男	-	-	-	-	-	-	
		女	-	-	-	-	-	-	
	津久見市	計	349	-	140	158	43	8	
		男	125	-	44	56	19	6	
		女	224	-	96	102	24	2	
	由布市	計	4,586	-	3,743	630	91	117	
		男	1,720	-	1,374	261	39	44	
		女	2,866	-	2,369	369	52	73	
集団 検診	管内	計	7,235	-	4,527	2,493	77	138	
		男	2,828	-	1,671	1,041	47	69	
		女	4,407	-	2,856	1,452	30	69	
	白杵市	計	4,426	-	2,161	2,141	10	114	
		男	1,734	-	797	867	9	61	
		女	2,692	-	1,364	1,274	1	53	
	津久見市	計	1,442	-	1,122	265	50	5	
		男	508	-	357	121	30	-	
	由布市	計	1,367	-	1,244	87	17	19	
		男	586	-	517	53	8	8	
			女	781	-	727	34	9	11

(単位:人)

			要精密検査者数	精密検査受診者内訳				未受診	未把握	
				異常を認めず	異常を認める					
					肺がんであつた者(転移性の含まない)	床病期のうちI	肺がんの疑いは未確定			肺がん以外の疾患であつた者(転移性の肺がんを含む)
個別 検診	管内	計	130	70	1	1	3	45	5	6
		男	52	29	-	-	2	17	2	2
		女	78	41	1	1	1	28	3	4
	白杵市	計	-	-	-	-	-	-	-	-
		男	-	-	-	-	-	-	-	-
		女	-	-	-	-	-	-	-	-
	津久見市	計	8	1	-	-	1	4	-	2
		男	6	1	-	-	1	3	-	1
		女	2	-	-	-	-	1	-	1
	由布市	計	122	69	1	1	2	41	5	4
		男	46	28	-	-	1	14	2	1
		女	76	41	1	1	1	27	3	3
集団 検診	管内	計	138	36	4	1	2	78	15	3
		男	69	17	3	1	1	37	9	2
		女	69	19	1	-	1	41	6	1
	白杵市	計	114	29	3	-	2	63	15	2
		男	61	16	2	-	1	32	9	1
		女	53	13	1	-	1	31	6	1
	津久見市	計	5	-	-	-	-	5	-	-
		男	-	-	-	-	-	-	-	-
	由布市	計	19	7	1	1	-	10	-	1
		男	8	1	1	1	-	5	-	1
			女	11	6	-	-	5	-	-

資料:中部保健所調べ

(標準化様式)

注:判定別人数のA~Eは次のとおり

A: 喀痰中に組織球を認めない B: 正常上皮細胞のみ、基底細胞増生、軽度異形扁平上皮細胞、線毛円柱上皮細胞 C: 中等度異形扁平上皮細胞、核の増大や濃染を伴う円柱上皮細胞 D: 高度(境界)異形扁平上皮細胞または悪性腫瘍が疑われる細胞を認める E: 悪性腫瘍細胞を認める

⑤ 肺がん検診：喀痰細胞診

(単位:人)

			喀痰容器の配付・回収状況		喀痰細胞診の判定別人数				
			配布数	回収数 (受診者数)	A	B	C	D	E
個別 検診	管内	計	37	37	3	34	-	-	-
		男	29	29	2	27	-	-	-
		女	8	8	1	7	-	-	-
	白杵市	計	-	-	-	-	-	-	-
		男	-	-	-	-	-	-	-
		女	-	-	-	-	-	-	-
	津久見市	計	-	-	-	-	-	-	-
		男	-	-	-	-	-	-	-
		女	-	-	-	-	-	-	-
	由布市	計	37	37	3	34	-	-	-
		男	29	29	2	27	-	-	-
		女	8	8	1	7	-	-	-
集団 検診	管内	計	152	119	6	110	3	-	-
		男	140	111	5	105	1	-	-
		女	12	8	1	5	2	-	-
	白杵市	計	8	8	-	8	-	-	-
		男	8	8	-	8	-	-	-
		女	-	-	-	-	-	-	-
	津久見市	計	57	42	3	38	1	-	-
		男	53	40	3	36	1	-	-
		女	4	2	-	2	-	-	-
	由布市	計	87	69	3	64	2	-	-
		男	79	63	2	61	-	-	-
		女	8	6	1	3	2	-	-

(単位:人)

			要精密検査者数	精密検査受診者内訳						精密検査未受診者内訳	
				異常を認めず	異常を認める					未受診	未把握
					肺がんであつた者(転移性の含まない)	肺がんのうち喀痰細胞診のみで発見された者	肺がんのうち臨床病期0～I期	肺がんの疑いのある者または未確定	肺がん以外の疾患であつた者(転移性の肺がんを含む)		
個別 検診	管内	計	-	-	-	-	-	-	-	-	
		男	-	-	-	-	-	-	-	-	
		女	-	-	-	-	-	-	-	-	
	白杵市	計	-	-	-	-	-	-	-	-	
		男	-	-	-	-	-	-	-	-	
		女	-	-	-	-	-	-	-	-	
	津久見市	計	-	-	-	-	-	-	-	-	
		男	-	-	-	-	-	-	-	-	
		女	-	-	-	-	-	-	-	-	
	由布市	計	-	-	-	-	-	-	-	-	
		男	-	-	-	-	-	-	-	-	
		女	-	-	-	-	-	-	-	-	
集団 検診	管内	計	-	-	-	-	-	-	-	-	
		男	-	-	-	-	-	-	-	-	
		女	-	-	-	-	-	-	-	-	
	白杵市	計	-	-	-	-	-	-	-	-	
		男	-	-	-	-	-	-	-	-	
		女	-	-	-	-	-	-	-	-	
	津久見市	計	-	-	-	-	-	-	-	-	
		男	-	-	-	-	-	-	-	-	
		女	-	-	-	-	-	-	-	-	
	由布市	計	-	-	-	-	-	-	-	-	
		男	-	-	-	-	-	-	-	-	
		女	-	-	-	-	-	-	-	-	

資料:中部保健所調べ

(標準化様式)

注:判定別人数のA～Eは次のとおり

A: 喀痰中に組織球を認めない B: 正常上皮細胞のみ、基底細胞増生、軽度異形扁平上皮細胞、線毛円柱上皮細胞 C: 中等度異形扁平上皮細胞、核の増大や濃染を伴う円柱上皮細胞 D: 高度(境界) 異形扁平上皮細胞または悪性腫瘍が疑われる細胞を認める E: 悪性腫瘍細胞を認める

⑥ 子宮頸がん検診(女性)

(単位:人)

	受診者数	2年連続 受診者数	初回検体の適正・		細胞診の判定別人数				
			適正	不適正	精検不要	要精検(1)	要精検(2)	判定不能	
個別 検診	管内	85	4	85	-	73	6	-	-
	臼杵市	72	4	72	-	66	6	-	-
	津久見市	7	-	7	-	7	-	-	-
	由布市	6	-	6	-	-	-	-	-
集団 検診	管内	4,198	2,625	4,196	2	4,155	42	-	1
	臼杵市	2,531	1,562	2,530	1	2,511	20	-	-
	津久見市	728	519	728	-	718	10	-	-
	由布市	939	544	938	1	926	12	-	1

	要精密 検査者 数	精密検査受診者内訳									未 受 診	未 把 握	
		異常を認める											
		異常を 認めず	子宮頸がん の疑い (転移性 は含ま ない)	子宮頸 がんの うち 微少浸 潤がん	CIN3 又は AISで あった 者	CIN2 であ った者	CIN1 であ った者	腺異 形成 であ った者	子宮 頸がん の疑 いの あ る者 又は 未確 定	子宮 頸がん 及び CIN 以外 の疾 患で あ った 者 (転 移 性 の 子 宮 頸 が ん を 含 む)			
個別 検診	管内	6	1	-	-	-	2	1	-	-	-	2	-
	臼杵市	6	1	-	-	-	2	1	-	-	-	2	-
	津久見市	-	-	-	-	-	-	-	-	-	-	-	-
	由布市	-	-	-	-	-	-	-	-	-	-	-	-
集団 検診	管内	43	13	-	-	7	1	8	-	-	5	5	4
	臼杵市	20	6	-	-	5	1	2	-	-	1	5	-
	津久見市	10	5	-	-	-	-	1	-	-	2	-	2
	由布市	13	2	-	-	2	-	5	-	-	2	-	2

資料:中部保健所調べ

(標準化様式)

⑦ 乳がん検診(女性):マンモグラフィ

	受診者数	2年連続 受診者数	マンモグラフィの判別別人数					
			カテゴリー1	カテゴリー2	カテゴリー3	カテゴリー4	カテゴリー5	
個別 検診	管内	52	1	42	-	3	7	-
	白杵市	8	-	7	-	1	-	-
	津久見市	9	1	5	-	2	2	-
	由布市	35	-	30	-	-	5	-
集団 検診	管内	2,567	654	2,208	174	175	10	-
	白杵市	1,228	43	1,001	116	106	5	-
	津久見市	369	14	312	38	19	-	-
	由布市	970	597	895	20	50	5	-

	要精密 検査者 数	精密検査受診者内訳						未 受 診	未 把 握	
		異常を 認めず	異常を認める				乳がんの 疑いのある 者または未 確定			乳がん以外 の疾患で 乳がんを 含む
			(乳がん でない 転移性 を含む)	乳がん のうち 早期がん	早期 がん のうち 浸潤 がん	-				
個別 検診	管内	10	7	-	-	-	-	2	1	-
	白杵市	1	-	-	-	-	-	1	-	-
	津久見市	4	3	-	-	-	-	-	1	-
	由布市	5	4	-	-	-	-	-	1	-
集団 検診	管内	185	110	6	3	1	1	58	9	1
	白杵市	111	67	3	1	-	1	30	9	1
	津久見市	19	10	-	-	-	-	9	-	-
	由布市	55	33	3	2	1	-	19	-	-

資料:中部保健所調べ

(標準化様式)

注:カテゴリー1~5は以下のとおり

カテゴリー1:異常なし カテゴリー2:良性 カテゴリー3:良性、しかし悪性を否定できず カテゴリー4:悪性の疑い カテゴリー5:悪性

## 5 健康増進

県民一人ひとりが、日頃から気軽に健康づくりに取り組み、生涯を通じて健康で活力あふれる人生を送ることができるよう、県では「生涯健康県おおいた21」推進事業を2001年からスタートしている。「周囲のサポート」「環境づくり」をキーワードに、事業を実効性のあるものにするため、官民一体となって進めることを基本に、分野別の対策を実施している。平成26年度からは健康経営推進部門を新たに追加している。

### (1)「生涯健康県おおいた21」推進協力事業所(店)普及推進事業

#### ○食の環境整備部門

外食の利用が多い県民の食に関する環境整備として、計画の趣旨に賛同した飲食店等を「生涯健康県おおいた21推進協力事業所」として登録している。

登録事業所数

	平成28年度末		平成29年度末	
	健康応援団	うま塩メニュー提供店	健康応援団	うま塩メニュー提供店
大分県	489	69	486	94
臼杵市	18	4	18	4
津久見市	8	0	8	0
由布市	5	1	6	2

#### ○たばこの環境整備部門

健康増進法第25条には、学校、体育館、病院、集会場、事務所、官公庁、飲食店等、多数の人が利用する施設の管理者は、受動喫煙の防止に努めることが定められている。

分煙や禁煙に取り組む店舗や事業所を「生涯健康県おおいた21推進協力事業所」として登録している。

登録事業所数

	平成28年度末	平成29年度末
大分県	270	275
臼杵市	9	9
津久見市	8	8
由布市	13	15

#### ○健康経営推進部門

県民の働く場である事業所で、より若い世代から望ましい生活習慣を定着させるため「健康経営」の理念を生かし、事業所単位での健康づくりを推進している。

健康づくりに取り組む事業所の登録及び登録された事業所のうち一定の基準を満たす事業所を認定事業所としている。

\*「健康経営」とは、従業員の健康支援を通じて会社の益を生もうとする考え方をいう。

	平成28年度末		平成29年度末	
	登録事業所数	認定事業所数	登録事業所数	認定事業所数
大分県	936	285	1200	309
臼杵市	33	10	42	11
津久見市	32	9	37	13
由布市	17	6	24	14

## (2) 地域・職域連携推進連絡会議

生活習慣病を予防するためには、個人の主体的な健康づくりに加え、保健事業による生涯を通じた、継続的な健康管理を支援していくことが重要である。

そのため、地域保健と職域保健に関わる機関が連携し、情報交換や地域の健康課題を明確にすることにより、地域特性に応じた保健サービスの提供体制ができるよう連絡会議を開催した。

平成29年度

	事業名	実施日	内容	参加者等
中部保健所	地域・職域健康づくり推進連絡会議作業部会	H29.5.9	<ul style="list-style-type: none"> <li>作業部会の取組方針、事業所支援の方向性</li> <li>健康づくりメニューの検討</li> </ul>	1 職域関係 全国健康保険協会大支部、佐伯労働基準監督署、県南地域産業保健センター、 2 地域保健関係 臼杵市役所、津久見市役所、中部保健所
		H29.6.13	事業所ぐるみの健康づくりメニューの最終検討及び活用方法の検討	
H29.11.14		<ul style="list-style-type: none"> <li>事業所健康支援の取組報告及び課題の抽出</li> <li>事業所健康支援セミナーの内容検討</li> </ul>		
中部保健所	地域・職域健康づくり推進連絡会議	H30.2.20	テーマ 「青壮年期の健康づくり対策 ～事業所ぐるみの取組の推進～」  1 報告・説明 (1) 中部保健所管内の健康状況 (2) 中部保健所の取組 「平成29年度事業所の健康支援事業」 (3) 運動チャレンジ事業の取組と効果」 コスモス病院 理学療法士 竹村仁 氏  2 意見交換 「各機関・組織の役割を活かしながら共働して地域の健康づくりに取り組むために」 (1) 職場ぐるみの運動実践について (2) 職場ぐるみの食生活への取組について	1 医療関係 津久見市医師会、臼杵市健康管理センター、津久見市健康管理センター 2 職域関係 津久見商工会議所、臼杵労務研究会、津久見労務研究会、健康経営登録事業所代表事業所 3 健康支援団体 健康寿命日本一おうえん企業、臼津地域リハビリテーション広域支援センター、臼杵市・津久見市食生活改善推進協議会 4 事業所支援機関 大分産業保健総合支援センター、佐伯労働基準監督署、全国健康保険協会大支部 5 地域保健関係 臼杵市役所、津久見市役所、中部保健所
由布保健部	地域・職域連携推進会議	H30.1.25	1 事業説明 「働き盛りの健康サポートプロジェクト」 2 報告 「3ヶ月運動チャレンジ！職場みんなで健康づくり」 由布市地域包括支援センター 3 講話 「仕事に行って健康になろう！事業所の特徴に合わせた運動の取り組み」 臼杵市医師会立コスモス病院 理学療法士 佐藤明日香 氏 4 意見交換 「職場で運動に取り組むには？取り組みやすくなる工夫」 5 情報提供 県、市からのお知らせ	1 職域関係者 由布院温泉旅館組合、由布市総務課、事業所 2 地域保健関係者 由布市役所・中部保健所由布保健部



### (3) 事業所の健康支援

#### ① 事業所まるごとヘルスアップ講座

事業所ぐるみの健康づくりを推進し、健康経営の理念の啓発及び「事業所ぐるみの健康づくりメニューの」普及啓発、健康づくりに取り組んでいる事業所の実践報告を行った。

平成29年度

	場所	実施日	内容	参加事業所数
中部保健所	第1回 臼杵市役所	H29.7.6	テーマ「事業所ぐるみで運動に取り組みませんか？」 1 説明 「事業所ぐるみの健康づくりを応援します」中部保健所 2 講義及び運動実践「事業所で取り組む健康づくり～運動実践のすすめ～」コスモス病院 理学療法士 竹村仁 氏 3 臼杵市、津久見市、保健所からの情報提供	54
	第2回 臼杵市役所	H29.1.24	テーマ「事業所ぐるみの健康づくり 運動実践編」 1 説明 「事業所の健康づくりはじめていますか？～健康経営の進め方～」中部保健所 2 パネルディスカッション 「取り組んでよかった！私の職場の健康づくりを紹介します」 取組を実践している3事業所 3 講話「事業所の運動実践～取組のポイントとコツ～」 コスモス病院 理学療法士 竹村仁 氏	50
由布保健部	由布保健部	H29.6.29	1 説明 「事業所ぐるみの健康づくり」由布保健部 2 講義及び運動実践「事業所で取り組む健康づくり」 臼杵市医師会立コスモス病院 理学療法士 竹村仁 氏 3 健康寿命日本一おうえん企業、由布市からの情報提供 (*2回目は「地域・職域連携推進会議」の中で取り組んだ)	12

#### ② 出張健康講話(業種別)

事業所が集まる機会を捉えて、事業所ぐるみの健康づくりに取り組む機運を醸成するための講話を実施した。

平成29年度

	実施回数	内容	参加事業所数(延)
中部保健所	6回	1 講話 「職場ぐるみの健康づくりははじめませんか？」等 2 健康づくりメニュー紹介 3 市の取組紹介等	149

#### ③ 出張健康講話(事業所従業員対象)

事業所からの依頼により従業員対象の健康講話を実施し、事業所ぐるみの健康づくりの勧めと併せて、個人として生活習慣の見直し、運動による健康づくりに取り組むことの必要性と取組のコツ等を説明。

平成29年度

	実施回数	内容	参加者数
中部保健所	3回	1 講話 「生活習慣見直しませんか？」「職場でできる運動紹介」等 2 健康づくりメニュー紹介 3 市の取組紹介等	150

#### (4) 喫煙対策

平成29年度

喫煙が健康に与える影響は大きいことから、「世界禁煙デー」及び「禁煙週間」を中心に禁煙及び受動喫煙防止の普及啓発を行うとともに、未成年者の喫煙防止に向けた取り組みを行っている。

【禁煙デー】毎年5月31日

【禁煙週間】平成29年5月31日～平成29年6月6日

【禁煙週間のテーマ】「2020年、受動喫煙のない国を目指して～たばこの煙から子ども達をまもろう～」

	事業名	実施日	内容	参加者
中部保健所	禁煙デー高等学校普及啓発キャンペーン	H29.5.31	・横断幕の掲示 ・ポスター、のぼり旗の掲示 ・管内の高等学校に普及啓発用ティッシュ及び「Smoke or」の配布	大分県立津久見高等学校
	喫煙防止に関する講演会	H29.9.29	講話「たばこの話 ～最初の1本を吸わないことの大切さ～」 保健所 保健師 (薬物乱用防止教室と併せて実施)	津久見市立第一中学校 全校生徒及び教職員 計 280人
	喫煙防止に関する講演会	H30.3.5	講話「たばこの話 ～最初の2本を吸わないことの大切さ～」 保健所 保健師 (薬物乱用防止教室と併せて実施)	臼杵市立野津中学校 全校生徒及び教職員 計 65人
由布保健部	禁煙デーキャンペーン	H29.5.13	・由布市イオン九州挾間店にて啓発用ティッシュの配布と禁煙の呼びかけ	一般住民
	禁煙週間	H28.5～6月	・横断幕、ポスターの掲示 ・のぼり旗の掲示	一般住民

#### (5) 生活習慣病予防担当者会議

健康づくり計画・データヘルス計画を推進していくために、臼津地域の生活習慣病予防に関する課題の検討及び情報交換等を行うことで、生活習慣病対策の効果的な実践を目指す。

平成29年度

	実施回数	内容	参加者
中部保健所	年12回	1 圏域版健康づくり計画の検討・データヘルス計画の進捗状況について 2 各種保健事業の情報交換 3 事業所の健康づくりへのアプローチについて (地域の健康課題対策推進事業の促進のために) 4 糖尿病重症化予防事業の取組について	臼杵市、津久見市、中部保健所 延べ50人

## (6) がん体験者交流会

がん患者やその家族が悩みや闘病体験等を語り合いながらお互いの思いを分かち合い、療養生活などについて情報交換などを行う場としてコスモス病院にて交流会を開催している。

平成29年度

	実施日	内 容	参加者	
中部保健所	H29. 5. 12	テーマ「栄養について」	フリートーク 患者・家族・医療機関の従事者・保健所 保健師	
	H29. 9. 8	テーマ「検査データについて」		11人
	H29. 12. 8	テーマ「お薬について」		12人
	H30. 3. 9	テーマ「運動について」		10人

## (7) 糖尿病重症化予防事業に係る市町村支援

平成29年度

	事業名	実施回数	内 容	参加者
中部保健所	臼杵市 糖尿病性腎症重症化 予防事業	8回	・『糖尿病性腎症急速進行例』に特化した糖尿病専門医在中の医療機関と保険者(国保・協会けんぽ)の連携体制づくりと症例検討会等 ・『治療中断者』及び『コントロール不良者』に対する地域医療連携の体制整備	臼杵市医師会、臼杵市医師会立コスモス病院、全国健康保険協会大分支部、臼杵市、中部保健所
	津久見市 糖尿病性腎症重症化 予防事業	7回	・『治療中断者』・『コントロール不良者』・『糖尿病性腎症』に対する地域医療連携の体制整備及び事例検討、糖尿病講演会等	津久見市医師会、津久見市医師会立津久見中央病院、津久見市、中部保健所

## (8) 歯科保健

人生80年といわれる現在、80歳で自分の歯を20本残すことは健康の保持増進の上でも重要である。生涯を通じて歯の健康づくりを進めるため、乳幼児期から老年期にわたる歯科保健の普及・啓発に取り組んでいる。

### ① 親と子のよい歯のコンクール

親子の健康づくりの普及啓発を図ることを目的に、3歳児健診受診児とその両親を対象に実施した。平成29年度の3歳児健康診査受診者カルテから、むし歯0本で口腔内の状態が良好な児を選出し、さらに親の口腔状態も良好な親子に対して検診・審査を行い、表彰した。

平成29年度

	カード選出	口腔審査
中部保健所	167組	9組
由布保健部	15組	12組

### ② 高齢者のよい歯のコンクール

80歳以上で自分の歯を20本以上保持している人のコンクールを実施し、口腔の健康に努力してきた人を表彰した。

平成29年度

	応募者数	口腔審査
中部保健所	4人	1人
由布保健部	8人	6人

### ③ 地域歯科保健検討会

平成10年度から臼津地域及び由布地域において、歯科医師会を交えて、各市の歯科保健事業報告や計画、及び課題検討等、各ライフステージに応じた歯科保健事業の推進にむけた検討会を開催している。

平成29年度

	実施日	内容	参加者
中部保健所	H29.12.14	1 報告 (1) 臼津歯科医師会の取り組み ・親と子、高齢者の良い歯のコンクール ・在宅医療介護連携の取組 等 (2) 平成28年度地域歯科保健検討会の振り返り 2 協議 (1) 臼杵市、津久見市の乳幼児期の歯科保健の現状・課題 (2) 意見交換	臼津歯科医師会、野津町歯科医院代表(豊後大野歯科医師会)、臼杵市、津久見市、中部保健所 計18人
由布保健部	H30.3.7	1 由布市の歯科口腔保健対策の現状 2 フッ化物洗口モデル校での取り組み状況 3 意見交換「フッ素塗布事業及び歯周疾患健診事業の利用増加に向けて」	歯科医師会、歯科衛生士会代表、由布市(学校教育課、健康増進課)、由布保健部 計13人

### ④ 地域歯科保健推進事業

青壮年期の生活の場である「事業所」を通して、青壮年期が歯と口の健康について考え、重要性に気づくことを目的に管内の事業所等を対象とした研修会を開催した。

平成29年度

	実施日	内容	参加者
中部保健所	H29.11.22	〈臼杵市商工会議所労務研究会 健康講話〉 1 青壮年期対策の必要性、健康経営とは 2 歯周病を予防しよう	管内事業所 20名
	H29.11.29	〈臼杵市管内事業所 健康講話〉 1 歯周病について	管内事業所 15名
	H29.12.19	〈臼杵市コミュニティ連絡会議 健康講話〉 1 ヘルスアップ講座、健康経営について 2 お口の健康について	管内事業所 60名

### ⑤ 大分いい歯の8020推進月間

大分県では、歯の健康に関する正しい知識の普及や県民の健康増進に寄与することを目的に、平成29年11月1日から同年11月30日までを「大分いい歯の8020推進月間」と定め、普及啓発の一環として街頭キャンペーンを実施した。

	実施日	内容
中部保健所	H29.11.1	臼杵市内の商業施設にて啓発用ティッシュの配布
	H29.11.18 ～19	津久見市ふるさと振興祭にて啓発用ティッシュの配布

## ⑥ 幼児歯科健診

母子歯科保健対策として、う歯の急増する幼児期の予防を強化するために、乳幼児健診等において、う歯予防と不正咬合の発見および指導を実施している。平成28年度健診結果(管内)をみると、1歳6ヶ月児は一人当たりう歯数が0.07本で、う歯保有率は1.7%となっている。また、3歳児では、それぞれ0.89本、25.1%となっており、早期の歯科保健対策が重要となっている。

### 1歳6ヶ月児歯科健康診査実施状況

平成29年度

	対象者数	受診者数	むし歯の型別分類							むし歯の総数(本)	むし歯の保有者率(%)	一人当りむし歯数(本)	口腔組織疾患	その他の要指導
			総数	O1型	O2型	A型	B型	C型	不詳					
管内	576	532	532	511	12	8	1	-	-	33	1.7	0.06	-	15
臼杵市	225	207	207	205		1	1	-	-	7	0.9	0.03	-	12
津久見市	83	79	79	78	-	1	-	-	-	1	1.3	0.09	-	3
由布市	268	246	246	228	12	6	-	-	-	25	2.4	0.10	-	-

資料:保健所調べ

(標準化様式)

### 3歳児歯科健康診査実施状況

平成29年度

	対象者数	受診者数	むし歯の型別分類						むし歯の総数(本)	むし歯の保有者率(%)	一人当りむし歯数(本)	口腔組織疾患	その他の要指導
			総数	O型	A型	B型	C1型	C2型					
管内	658	599	599	450	108	33	2	6	507	24.9	0.85	-	36
臼杵市	271	246	246	194	31	18	1	2	213	21.1	0.86	-	28
津久見市	91	84	84	68	11	5	-	-	60	19.0	0.35	-	7
由布市	296	269	269	188	66	10	1	4	234	30.1	0.87	-	1

資料:保健所調べ

(標準化様式)

## 6 食育・栄養改善

県民が生涯にわたって健全な心身を培い、豊かな人間性をはぐくむためには、健康の基本である「食」の意義を理解し、正しい知識や的確な判断力を主体的に身につけていくことが必要である。

そこで、食環境の基盤整備として、食育の推進や給食施設及び健康増進法に基づく栄養表示に関する指導等を行った。

### (1) 食育の推進

#### ① 中部地域食育推進連絡協議会

中部地域における食育関係機関の連携と協力体制を整備し、地域での食育の推進、活性化を図ることを目的に平成20年度に協議会を設置し、協働して地域の食育活動の支援をしている。

#### ② 食育普及啓発活動及び市支援

(食育普及啓発活動)

平成29年度

実施日	場所	内容	連携機関・団体等	対象者
H29.6.19	マルショク津久見店 コープつくみ店	食育月間の街頭普及啓発活動(ポケットティッシュ等配布)	津久見市、津久見市食生活改善推進協議会	一般住民 250人
	臼杵高等学校		臼杵市、臼杵市食生活改善推進協議会	臼杵高校生 300人
H29.6.20	イオン九州挾間店	食育月間の街頭普及啓発活動(ポケットティッシュ等配布)	由布市、由布市食生活改善推進協議会	一般住民 250人
H29.8.8	由布川児童クラブ	児童等へ手洗い指導や食育紙芝居クイズ、調理実習などを関係機関と連携して実施	由布市、由布市食生活改善推進協議会	児童、保護者等 31人
H29.8.22				児童、保護者等 32人
H29.11.7	サンリブ臼杵店	食育推進キャンペーンとしてポケットティッシュ等を配布	臼杵市、臼杵市食生活改善推進協議会	一般住民 200人
H29.11.20	由布高等学校	食育月間の街頭普及啓発活動(ポケットティッシュ等配布)	由布市、由布市食生活改善推進協議会	由布高校生等 250人

(市食育推進計画推進支援)

平成29年度

	実施日	会議名
臼杵市	H29.6.1	臼杵市食育推進計画実行委員会
	H30.3.16	臼杵市食育推進計画実行委員会

#### ③ 食育相談窓口の設置

平成29年度

	中部保健所	由布保健部
相談件数	11	13

#### ④「おおいた食育人材バンク」登録人材派遣事業

地域における食育活動を活性化するため、食育に関する知識や経験を有する人材の派遣を行った。

平成29年度

	個人派遣件数	団体派遣件数
中部保健所	2件	1件
由布保健部	6件	3件

(2) 給食施設の状況

中部保健所

平成30年3月31日現在

		管理栄養士みの施設		管理栄養士・栄養士のいる施設			栄養士みの施設		管理栄養士・栄養士のいない施設数	調理師のいる施設		調理師のいない施設数
		施設数	管理栄養士数	施設数	管理栄養士数	栄養士数	施設数	栄養士数		施設数	調理師数	
指定施設①	学校	-	-	-	-	-	-	-	-	-	-	-
	病院	-	-	-	-	-	-	-	-	-	-	-
	介護老人保健施設	-	-	-	-	-	-	-	-	-	-	-
	老人福祉施設	-	-	-	-	-	-	-	-	-	-	-
	児童福祉施設	-	-	-	-	-	-	-	-	-	-	-
	社会福祉施設	-	-	-	-	-	-	-	-	-	-	-
	事業所	-	-	-	-	-	-	-	-	-	-	-
	寄宿舎	-	-	-	-	-	-	-	-	-	-	-
	矯正施設	-	-	-	-	-	-	-	-	-	-	-
	自衛隊	-	-	-	-	-	-	-	-	-	-	-
	一般給食センター	-	-	-	-	-	-	-	-	-	-	-
	その他	-	-	-	-	-	-	-	-	-	-	-
計	-	-	-	-	-	-	-	-	-	-	-	
(指定施設①を除く)	学校	1	2	2	4	3	-	-	-	3	35	-
	病院	-	-	-	-	-	-	-	-	-	-	-
	介護老人保健施設	-	-	-	-	-	-	-	-	-	-	-
	老人福祉施設	-	-	-	-	-	-	-	-	-	-	-
	児童福祉施設	-	-	-	-	-	-	-	-	-	-	-
	社会福祉施設	-	-	-	-	-	-	-	-	-	-	-
	事業所	-	-	-	-	-	-	-	-	-	-	-
	寄宿舎	-	-	-	-	-	-	-	-	-	-	-
	矯正施設	-	-	-	-	-	-	-	-	-	-	-
	自衛隊	-	-	-	-	-	-	-	-	-	-	-
	一般給食センター	-	-	-	-	-	-	-	-	-	-	-
	その他	-	-	-	-	-	-	-	-	-	-	-
計	1	2	2	4	3	-	-	-	3	35	-	
250食以上(①②を除く)	学校	2	2	-	-	-	1	1	1	4	9	-
	病院	-	-	3	12	6	-	-	-	3	9	-
	介護老人保健施設	-	-	1	2	1	-	-	-	1	3	-
	老人福祉施設	-	-	1	2	1	-	-	-	-	-	1
	児童福祉施設	-	-	1	1	2	1	2	2	3	5	1
	社会福祉施設	-	-	-	-	-	-	-	-	-	-	-
	事業所	-	-	-	-	-	-	-	-	-	-	-
	寄宿舎	-	-	-	-	-	-	-	-	-	-	-
	矯正施設	-	-	-	-	-	-	-	-	-	-	-
	自衛隊	-	-	-	-	-	-	-	-	-	-	-
	一般給食センター	-	-	-	-	-	-	-	-	-	-	-
	その他	-	-	-	-	-	-	-	-	-	-	-
計	2	2	6	17	10	2	3	3	11	26	2	
その他の給食施設	学校	-	-	-	-	-	2	2	4	5	9	1
	病院	-	-	1	2	1	-	-	-	1	2	-
	介護老人保健施設	1	2	3	6	4	-	-	-	3	6	1
	老人福祉施設	1	1	3	4	5	2	4	-	4	7	2
	児童福祉施設	-	-	-	-	-	5	5	3	7	11	1
	社会福祉施設	2	3	2	2	2	2	3	1	4	9	3
	事業所	-	-	-	-	-	1	1	1	-	-	2
	寄宿舎	-	-	-	-	-	1	1	1	1	1	1
	矯正施設	-	-	-	-	-	-	-	-	-	-	-
	自衛隊	-	-	-	-	-	-	-	-	-	-	-
	一般給食センター	-	-	-	-	-	-	-	-	-	-	-
	その他	-	-	1	1	1	4	4	4	8	18	1
計	4	6	10	15	13	17	20	14	33	63	12	

資料:保健所調べ

(標準化様式)

由布保健部

平成30年3月31日現在

		管理栄養士みの施設		管理栄養士・栄養士のいる施設			栄養士みの施設		管理栄養士・栄養士のいない施設	調理師のいる施設		調理師のいない施設数
		施設数	管理栄養士数	施設数	管理栄養士数	栄養士数	施設数	栄養士数		施設数	調理師数	
指定施設①	学校	-	-	-	-	-	-	-	-	-	-	-
	病院	1	7	1	4	1	-	-	-	2	26	-
	介護老人保健施設	-	-	-	-	-	-	-	-	-	-	-
	老人福祉施設	-	-	-	-	-	-	-	-	-	-	-
	児童福祉施設	-	-	-	-	-	-	-	-	-	-	-
	社会福祉施設	-	-	-	-	-	-	-	-	-	-	-
	事業所	-	-	-	-	-	-	-	-	-	-	-
	寄宿舍	-	-	-	-	-	-	-	-	-	-	-
	矯正施設	-	-	-	-	-	-	-	-	-	-	-
	自衛隊	1	1	-	-	-	-	-	-	1	6	-
	一般給食センター	-	-	-	-	-	-	-	-	-	-	-
	その他	-	-	-	-	-	-	-	-	-	-	-
計	2	8	1	4	1	-	-	-	3	32	-	
(指定施設①を食以上又は1日を除く)	学校	1	2	-	-	-	-	-	-	1	23	-
	病院	-	-	-	-	-	-	-	-	-	-	-
	介護老人保健施設	-	-	-	-	-	-	-	-	-	-	-
	老人福祉施設	-	-	-	-	-	-	-	-	-	-	-
	児童福祉施設	-	-	-	-	-	-	-	-	-	-	-
	社会福祉施設	-	-	-	-	-	-	-	-	-	-	-
	事業所	-	-	-	-	-	-	-	-	-	-	-
	寄宿舍	-	-	-	-	-	-	-	-	-	-	-
	矯正施設	-	-	-	-	-	-	-	-	-	-	-
	自衛隊	-	-	-	-	-	-	-	-	-	-	-
②	一般給食センター	-	-	-	-	-	-	-	-	-	-	
その他	-	-	-	-	-	-	-	-	-	-	-	
計	1	2	-	-	-	-	-	-	1	23	-	
250食以上(①②を除く)	学校	-	-	-	-	-	-	-	-	-	-	-
	病院	-	-	-	-	-	-	-	-	-	-	-
	介護老人保健施設	1	1	-	-	-	-	-	-	1	5	-
	老人福祉施設	1	1	-	-	-	1	2	-	2	13	-
	児童福祉施設	1	1	-	-	-	3	5	-	3	6	1
	社会福祉施設	1	1	-	-	-	-	-	-	1	3	-
	事業所	-	-	-	-	-	-	-	-	-	-	-
	寄宿舍	-	-	-	-	-	-	-	-	-	-	-
	矯正施設	-	-	-	-	-	-	-	-	-	-	-
	自衛隊	-	-	-	-	-	-	-	-	-	-	-
	一般給食センター	-	-	-	-	-	-	-	-	-	-	-
その他	-	-	-	-	-	-	-	-	-	-	-	
計	4	4	-	-	-	4	7	-	7	27	1	
その他の給食施設	学校	1	1	-	-	-	-	-	-	1	1	-
	病院	-	-	2	8	3	-	-	-	2	3	-
	介護老人保健施設	-	-	1	7	2	1	3	-	2	3	-
	老人福祉施設	5	7	-	-	-	-	-	-	5	12	-
	児童福祉施設	1	1	-	-	-	3	5	2	4	7	2
	社会福祉施設	4	4	-	-	-	-	-	-	4	19	-
	事業所	-	-	-	-	-	-	-	-	-	-	-
	寄宿舍	1	1	-	-	-	-	-	-	1	1	-
	矯正施設	-	-	-	-	-	-	-	-	-	-	-
	自衛隊	-	-	-	-	-	-	-	-	-	-	-
	一般給食センター	-	-	-	-	-	-	-	-	-	-	-
その他	-	-	-	-	-	3	5	6	3	4	6	
計	12	14	3	15	5	7	13	8	22	50	8	

資料:保健所調べ

(標準化様式)



(3) 給食施設への助言・指導状況

中部保健所

平成29年度

	指定施設			指定施設以外の特定給食施設			その他の給食施設		
	集団		個別	集団		個別	集団		個別
	回数	延べ施設数	延べ施設数 <small>(再掲)肥満及びやせに関する栄養管理</small>	回数	延べ施設数	延べ施設数 <small>(再掲)肥満及びやせに関する栄養管理</small>	回数	延べ施設数	延べ施設数 <small>(再掲)肥満及びやせに関する栄養管理</small>
学 校	-	-	-	2	9	-	1	3	-
病 院	-	-	-	2	4	3	2	2	1
介護老人保健施設	-	-	-	1	1	-	2	5	-
老人福祉施設	-	-	-	-	-	-	2	8	-
児童福祉施設	-	-	-	5	20	4	5	40	8
社会福祉施設	-	-	-	-	-	-	2	8	2
事 業 所	-	-	-	-	-	-	-	-	-
寄 宿 舎	-	-	-	-	-	-	-	-	-
矯 正 施 設	-	-	-	-	-	-	-	-	-
自 衛 隊	-	-	-	-	-	-	-	-	-
一般給食センター	-	-	-	-	-	-	-	-	-
そ の 他	-	-	-	-	-	-	1	1	-
計	-	-	-	34	7	1	67	11	3

資料:厚生労働省「衛生行政報告例」、保健所調べ

(標準化様式)

由布保健部

平成29年度

	指定施設			指定施設以外の特定給食施設			その他の給食施設		
	集団		個別	集団		個別	集団		個別
	回数	延べ施設数	延べ施設数 <small>(再掲)肥満及びやせに関する栄養管理</small>	回数	延べ施設数	延べ施設数 <small>(再掲)肥満及びやせに関する栄養管理</small>	回数	延べ施設数	延べ施設数 <small>(再掲)肥満及びやせに関する栄養管理</small>
学 校	-	-	-	-	-	-	2	2	-
病 院	2	4	2	-	-	-	2	2	2
介護老人保健施設	-	-	-	7	7	1	8	13	-
老人福祉施設	-	-	-	8	10	-	9	29	-
児童福祉施設	-	-	-	5	22	5	5	17	4
社会福祉施設	-	-	-	8	8	-	9	24	-
事 業 所	-	-	-	-	-	-	-	-	-
寄 宿 舎	-	-	-	-	-	-	2	2	-
矯 正 施 設	-	-	-	-	-	-	-	-	-
自 衛 隊	1	1	-	-	-	-	-	-	-
一般給食センター	-	-	-	-	-	-	-	-	-
そ の 他	-	-	-	-	-	-	-	-	-
計	-	5	2	47	6	-	89	6	1

資料:厚生労働省「衛生行政報告例」、保健所調べ

(標準化様式)

#### (4) 人材・組織育成、研修会

##### ① 管内栄養士等研修会

住民の健康増進を図るため、管内の行政、給食施設ならびに在宅の栄養士等を対象に、技術の向上と情報交換をする場を設けた。

平成29年度

	実施日	対象者及び参加人員	研修内容
中部保健所	H29.6.7	栄養士調理師 27人	1 食品衛生講習会 中部保健所 地域保健課 管理栄養士 2 県民健康意識行動調査結果等について 中部保健所 地域保健課 管理栄養士 3 情報提供 ・施設間における食事形態と名称の相互理解について ・臼津地域における在宅医療介護連携の取り組み状況
	H30.3.9	栄養士 25人	1 災害時のパッキング 中部保健所 地域保健課 管理栄養士 2 情報提供 ・管内の食事形態統一化の検討について ・事前アンケートの結果並びに災害時のチェックリストについて
由布保健部	H29.5.17	栄養士調理師 37人	1 納得！食中毒予防！なるほど！食育！ 中部保健所由布保健部 健康安全・衛生課 2 嚥下調整食分類2013について ヘルシーフード(株)所長 金子 裕二氏 3 情報提供 由布市の健康課題～県民健康意識行動調査から見えてきたもの～
	H29.11.15	栄養士 28人	1 ノロウイルス食中毒予防について 中部保健所由布保健部 健康安全・衛生課 2 災害時のパッキング 中部保健所 地域保健課 管理栄養士 3 情報提供 ・管内の食事形態統一化の検討について

##### ② 由布保健部 福祉施設栄養士研修

平成29年度

実施回数	対象者	研修内容
9回	栄養士	衛生講話、食具について、施設間の食形態の共有化、うま塩弁当について、食材を活かした調理法について、災害時の対応について、献立交換、価格調査、等

##### ③ 保育所給食研究会

平成29年度

実施場所	実施回数	参加施設数	研修内容
中部保健所	5回	12	栄養管理、食品衛生、カルシウムをテーマにした調理実習、おおいた食育人材バンク講師より乳幼児期の食事について講話と実習、最新の栄養、食育情報等
由布保健部	4回	8	離乳食、大分県版の学校・幼稚園における食物アレルギー対応の手引き、調理実習(魚、豆、野菜を使った主菜、副菜、おやつ等の季節別献立) 最新の栄養、食育情報等

##### ④ 食生活改善推進協議会

食生活改善推進協議会は、「私たちの健康は私たちの手で」をスローガンに、食生活を通して地域の健康づくりを展開しているボランティア組織であり、その活動を支援している。

平成29年度

	支部数	会員数(人)
臼杵市	12	172
津久見市	6	71
由布市	3	96

資料:保健所調べ

(標準化様式)

### (5) 健康増進に関連する食品の表示等に対する指導

食品表示法第4条第1項(保健事項)、健康増進法第31条(虚偽・誇大広告等の禁止)に基づき、県民健康づくり推進のための環境整備の一環として、業者ならびに消費者に対し、指導及び普及啓発を行った。

#### 栄養成分表示・広告等指導状況

平成29年度

	合同立入回数 (調査食品数)	指導件数		相談件数		普及啓発 (延人数)
		食品表示法 (保健事項)	健康増進 法	食品表示法 (保健事項)	健康増進法	
中部保健所	2回 (425食品)	4件	1件	10件	0件	3回 (24人)
由布保健部	2回 (150食品)	1件	7件	9件	2件	4回 (33人)

資料:保健所調べ

(標準化様式)

### (6) 国民健康・栄養調査

国民の身体の状況、栄養摂取量及び生活習慣の状況を明らかにし、国民の健康増進の総合的な推進を図るための基礎資料を得ることを目的に例年11月に実施される。今年度は、全国300単位区内の世帯で約15,000人のを対象に実施された。

平成29年度は、管内では、由布市湯布院町水地地区が選定された。

	実施日	場 所	内 容	対 象
由布市	H29.11.6	水地公民館	被調査者事前説明会	(湯布院町水地地区) 対象世帯 16世帯 協力世帯 14世帯 被調査者 26人
	H29.11.8	由布保健部	調査者事前説明会	
	H29.11.14	栄養調査日	栄養調査日	
	H29.11.15	個別訪問	個別訪問による栄養調査説明	
	H29.11.16	水地公民館	身体状況調査日	
	H29.11.16~11.20	由布保健部	調査員による栄養調査記録確認	
	H29.11.20~12.7		集計表及び結果票作成	
	H29.12.22		各世帯あて結果送付	
	H30.3.28		市あて結果送付	

## 7 精神保健

### (1) 精神障がい者の状況

#### ① 入院・通院患者数

管内の精神障がい者は、平成29年6月30日現在、2,768人となっている。(任意入院者及びその他の通院患者を含む。)

平成29年6月30日現在 (単位:人)

	総数 (A+B)	入院患者数(A)					通院患者数(B)			人口	人口千対
		総数	措置	医療保護	任意	その他	総数	自立支援医療	その他		
大分県	36,765	4,646	11	1,981	2,654	-	32,119	13,151	18,968	1,152,633	31.9
管内	2,768	411	-	164	247	-	2,357	829	1,528	88,757	31.2
臼杵市	1,332	243	-	82	161	-	1,089	362	727	37,777	35.3
津久見市	509	82	-	33	49	-	427	177	250	17,248	29.5
由布市	927	86	-	49	37	-	841	290	551	33,732	27.5

注:人口は平成29年7月1日現在

(標準化様式)

資料:障害福祉課調べ

#### ② 精神障がい者保健福祉手帳の交付

精神保健及び精神障がい者福祉に関する法律第45条により、精神障がい者保健福祉手帳制度が平成7年度に創設された。

手帳の交付を受けることにより、一定の精神障がいの状況にあることを証する手段となり、また各方面からの協力により、様々な支援策が講じられ、精神障がい者の社会復帰と自立の促進が図られる。

#### 精神障がい者保健福祉手帳所持者数

平成29年度末現在 (単位:人)

	総数	1級	2級	3級
管内	523	17	385	121
臼杵市	236	9	171	56
津久見市	117	3	90	24
由布市	170	5	124	41

資料:こころとからだの相談支援センター調べ

(標準化様式)

### (2) 地域精神保健活動状況

#### ① 精神保健相談事業

随時、保健師による精神保健相談窓口(電話及び来所)、また、予約制で精神科医師による精神保健相談窓口(来所)を開設している。

#### 精神保健相談延べ件数

平成29年度 (単位:件)

		総数	来所	電話
管内		895	50	845
中部保健所	一般	614	23	591
	認知症	2	1	1
由布保健部	一般	278	26	252
	認知症	1	0	1

資料:保健所調べ

(標準化様式)

精神保健相談内容

平成29年度 (単位:件)

		総数	来所	電話
管内計		894	50	844
中部保健所	社会復帰	22	2	20
	老人精神保健	7	1	6
	アルコール	20	2	18
	薬物	-	-	-
	ギャンブル	-	-	-
	思春期	20	1	19
	心の健康づくり	7	-	7
	摂食障害	-	-	-
	てんかん	-	-	-
	その他	540	18	522
	再掲) ひきこもり	13		13
	再掲) 自殺関連	7	1	6
	再掲) 自死遺族	1	-	1
	再掲) 犯罪被害	-	-	-
	再掲) 災害	-	-	-
	計	616	24	592
由布保健部	社会復帰	171	2	169
	老人精神保健	21	-	21
	アルコール	11	1	10
	薬物	-	-	-
	ギャンブル	-	-	-
	思春期	3	1	2
	心の健康づくり	57	20	37
	摂食障害	-	-	-
	てんかん	-	-	-
	その他	15	2	13
	再掲) ひきこもり	11	5	6
	再掲) 自殺関連	1	-	4
	再掲) 自死遺族	-	-	-
	再掲) 犯罪被害	-	-	-
	再掲) 災害	-	-	-
	計	278	26	252

注 : 数値は延べ数

(標準化様式)

資料: 保健所調べ

## ② 心の健康づくり事業(こころの健康教室)

平成29年度

	実施日	内容	参加者
中部保健所	H29.9～11月 (11回)	地域活動支援センターとよみ園交流実習 ・とよみ園の概要 ・当事者との交流	介護保険居宅介護支援事業所・サービス提供事業所、障がい者相談支援事業所・サービス提供事業所、 地域包括支援センター、医療機関、白杵市・津久見市、 延べ27人
由布保健部	H29.6.30	絵本朗読と意見交換 絵本「カーくんとそのなかまたち」 講師 絵本作家 夢ら丘実果氏 文章作家 吉澤 誠氏	由布院小学校 児童(6年生) 56人 保護者 6人 由布市、市教育委員会 県障害福祉課、 由布保健部 計71人

## ③ 地域における自殺・うつ病等対策推進事業

### 自殺予防関連事業

管内における自殺対策の取組を推進するために、関係機関を対象にした会議や研修会及び住民を対象としたキャンペーンを実施している。

平成29年度

	実施日	内容	参加者
中部保健所	H29.9.11 9.14	自殺予防週間街頭キャンペーン・啓発活動 白杵市 サンリブ白杵店前 津久見市 マルシヨク津久見店前	白杵市、津久見市、 中部保健所
	H30.3.8	地域うつ病検討会 (自殺対策連絡会議及び自殺対策専門研修会) 1 開会 あいさつ 2 自己紹介 3 講話「自殺企図者への対応」 講師 白川病院 副院長 白川暁彦氏 4 意見交換 「自殺企図者への対応について」	管内精神科医療機関、 二次救急医療機関、 警察署、消防署、 相談支援事業所、 白杵市、津久見市、 中部保健所 24人
由布保健部	H29.9.12	自殺予防週間街頭キャンペーン・啓発活動 由布市 イオン九州 挾間店	由布市、由布保健部 相談支援事業所

#### ④ 地域移行支援事業

受入れ条件が整えば、退院可能な精神障がい者に対して安定した地域生活の実現及び自立を支援することを目的に、関係機関との連携強化と社会資源の整備に向けた会議、研修を行った。

平成29年度

	名称	実施日	実施内容	参加者
中部保健所 由布保健部	精神障がい者の地域生活支援者セミナー	H29.8.31	・講話「精神障がい者を地域で支えるために」 白川病院 副院長 白川暁彦氏 とよみ園 所長 神田弘法氏 ・意見交換	精神科医療機関、 一般医療機関 相談支援事業所、 地域包括支援センター、 臼杵市、津久見市、由布市
		H29.10.4	・講話「発達障がい者の支援」 こころとからだの相談支援センター 医師 ・意見交換	
		H29.11.16	・講話「発達障がい者の支援」 こころとからだの相談支援センター 臨床心理士 ・意見交換	
		H29.12.7	・意見交換 ・助言・講話「私たちに求められている支援とは」 佐伯保養院 副院長 山内勇人氏	
	地域移行・地域定着支援連携会議	H30.1.30	1 行政説明 2 取り組み報告 保健所：入退院の状況 市：サービス利用状況、取組概要 事業所：事例報告 2 意見交換 「医療へのアプローチ」と「地域力の強化」について	精神科医療機関、 相談支援事業所、 地域包括支援センター、 臼杵市、津久見市、由布市、 県障害福祉課、 保健所 22人

#### ⑤ ひきこもり等研修

平成29年度

	実施日	内容	参加者
由布保健部	H29.10.16	1 事例検討 2 講話 「ひきこもりの理解と家族支援のポイントについて」 講師 こころとからだの相談支援センター 所長 及び臨床心理士 3 質疑応答	相談支援事業、地域包括 支援センター、由布市教 育委員会、子育て支援 課、福祉課、商工観光課、 健康増進課、保健部 22人

#### ⑥ 社会適応訓練事業(職親)登録事業所状況

(単位:人)

職 種	作業内容	25年度 訓練生	26年度 訓練生	27年度 訓練生	28年度 訓練生	29年度 訓練生
クリーニング工場	クリーニング補助	-	-	-	-	-
木材センター	木材の積み込み配送等	-	-	-	-	-
飲食店	飲食業見習	-	-	-	-	-
食品製造業	運搬・箱折作業	-	-	-	-	-
竹工芸品製造業	竹製品の製造	-	-	-	-	-
メンテナンス	清掃業	-	-	-	-	-
児童館	校外保育	-	-	-	-	-
総合インテリア	カーテン縫製	-	-	-	-	-
訪問看護ステーション	デイケアの手伝い	-	-	-	-	-

資料:保健所調べ

#### ⑦ 市町村支援(自立支援協議会)

平成29年度

	実施回数	内容	参加者
中部保健所	臼杵市 9回	地域自立支援協議会地域生活部会 ・調査 ・居場所づくり(カフェの運営) ・情報交換・活動の方向性の検討	地域生活支援センター、障がい者 支援施設、訪問介護指定事業所、 社会福祉協議会、市役所(福祉)、 保健所
由布保健部	由布市 1回	由布市自立支援協議会 第1部 合同研修会 第2部 部会別意見交換 くらし部会への参加	民生児童委員、障がい者相談支援 センター、病院、社会福祉協議会、 消防本部、市役所(総合政策、福 祉)、 由布保健部

## 8 難病対策

原因が不明であって治療方法が確立していない、いわゆる難病のうち厚生労働大臣が定める「指定難病」について、医療の確立・普及並びに医療費の自己負担の軽減を目的として、平成27年1月に「難病の患者に対する医療等に関する法律」が施行された。現在、法に基づく特定医療費（指定難病）助成と特定疾患治療研究事業（一部疾患）によって医療費助成が行われている。

保健所では、患者・家族の療養や日常生活における不安の解消等を図るための相談会や関係者の連携及び難病患者支援の充実をめざした研修会を実施している。

### (1) 特定医療費（指定難病）受給者数（市町村別）

（単位：人） 平成30年3月31日現在

病名	管内	中 部 保 健 所			由 布 保 健 部	
		総数	白杵市	津久見市	総数	由布市
総 数	847	538	345	193	307	307
1 球脊髄性筋萎縮症	2	2	1	1	-	-
2 筋萎縮性側索硬化症	13	9	5	4	4	4
3 脊髄性筋萎縮症	1	1	1	-	-	-
4 原発性側索硬化症	1	1	1	-	-	-
5 進行性核上性麻痺	13	8	5	3	5	5
6 パーキンソン病	108	67	47	20	41	41
7 大脳皮質基底核変性症	6	5	3	2	1	1
8 ハンチントン病	2	1	1	-	1	1
9 神経有棘赤血球症	-	-	-	-	-	-
10 シヤルコー・マリー・トゥース病	-	-	-	-	-	-
11 重症筋無力症	19	11	5	6	8	8
12 先天性筋無力症候群	-	-	-	-	-	-
13 多発性硬化症／視神経脊髄炎	17	11	8	3	6	6
14 慢性炎症性脱髄性多発神経炎／多巣性運動ニューロパチー	4	3	2	1	1	1
15 封入体筋炎	1	1	1	-	-	-
16 クロウ・深瀬症候群	-	-	-	-	-	-
17 多系統萎縮症	13	10	10	-	3	3
18 脊髄小脳変性症(多系統萎縮症を除く)	25	11	8	3	14	14
19 ラインゾーム病	1	1	1	-	-	-
20 副腎白質ジストロフィー	3	3	3	-	-	-
21 ミトコンドリア病	1	1	-	1	-	-
22 もやもや病	7	5	3	2	2	2
23 プリオン病	-	-	-	-	-	-
24 亜急性硬化性全脳炎	-	-	-	-	-	-
25 進行性多巣性白質脳症	-	-	-	-	-	-
26 HTLV-1関連脊髄症	8	6	5	1	2	2
27 特発性基底核石灰化症	-	-	-	-	-	-
28 全身性アミロイドーシス	1	1	1	-	-	-
29 ウルリヒ病	-	-	-	-	-	-
30 遠位型ミオパチー	-	-	-	-	-	-
31 ベスレムミオパチー	-	-	-	-	-	-
32 自己食空胞性ミオパチー	-	-	-	-	-	-
33 シュワルツ・ヤンベル症候群	-	-	-	-	-	-
34 神経線維腫症	6	3	2	1	3	3
35 天疱瘡	4	4	3	1	-	-
36 表皮水疱症	-	-	-	-	-	-
37 膿疱性乾癬(汎発型)	3	2	1	1	1	1
38 スティーヴンス・ジョンソン症候群	-	-	-	-	-	-
39 中毒性表皮壊死症	1	-	-	-	1	1
40 高安静脈炎	5	3	2	1	2	2
41 巨細胞性動脈炎	-	-	-	-	-	-
42 結節性多発動脈炎	1	1	1	-	-	-
43 顕微鏡的多発血管炎	12	9	5	4	3	3
44 多発血管炎性肉芽腫症	6	3	3	-	3	3
45 好酸球性多発血管炎性肉芽腫症	-	-	-	-	-	-
46 悪性関節リウマチ	16	10	4	6	6	6
47 パージヤー病	6	5	2	3	1	1
48 原発性抗リン脂質抗体症候群	-	-	-	-	-	-
49 全身性エリテマトーデス	50	26	16	10	24	24
50 皮膚筋炎／多発性筋炎	22	12	9	3	10	10
51 全身性強皮症	17	10	7	3	7	7
52 混合性結合組織病	11	7	4	3	4	4
53 シェーグレン症候群	8	5	5	-	3	3
54 成人スチル病	1	-	-	-	1	1
55 再発性多発軟骨炎	1	1	1	-	-	-
56 パーチェット病	6	4	2	2	2	2
57 特発性拡張型心筋症	26	16	10	6	10	10
58 肥大型心筋症	3	1	-	1	2	2
59 拘束型心筋症	-	-	-	-	-	-
60 再生不良性貧血	7	3	3	-	4	4



61	自己免疫性溶血性貧血	-	-	-	-	-	-
62	発作性夜間ヘモグロビン尿症	-	-	-	-	-	-
63	特発性血小板減少性紫斑病	20	14	6	8	6	6
64	血栓性血小板減少性紫斑病	1	1	-	1	-	-
65	原発性免疫不全症候群	1	1	1	-	-	-
66	IgA 腎症	3	2	1	1	1	1
67	多発性嚢胞腎	5	3	2	1	2	2
68	黄色靭帯骨化症	7	7	4	3	-	-
69	後縦靭帯骨化症	48	33	18	15	15	15
70	広範脊柱管狭窄症	20	14	13	1	6	6
71	特発性大腿骨頭壊死症	14	8	7	1	6	6
72	下垂体性ADH分泌異常症	2	2	1	1	-	-
73	下垂体性TSH分泌亢進症	-	-	-	-	-	-
74	下垂体性PRL分泌亢進症	2	-	-	-	2	2
75	クッシング病	1	1	1	-	-	-
76	下垂体性ゴナドトロピン分泌亢進症	-	-	-	-	-	-
77	下垂体性成長ホルモン分泌亢進症	4	2	1	1	2	2
78	下垂体前葉機能低下症	5	3	2	1	2	2
79	家族性高コレステロール血症(ホモ接合体)	1	1	1	-	-	-
80	甲状腺ホルモン不応症	-	-	-	-	-	-
81	先天性副腎皮質酵素欠損症	-	-	-	-	-	-
82	先天性副腎低形成症	-	-	-	-	-	-
83	アジソン病	-	-	-	-	-	-
84	サルコイドーシス	23	13	7	6	10	10
85	特発性間質性肺炎	16	11	7	4	5	5
86	肺動脈性肺高血圧症	4	3	2	1	1	1
87	肺静脈閉塞症/肺毛細血管腫症	-	-	-	-	-	-
88	慢性血栓性肺高血圧症	2	1	1	-	1	1
89	リンパ脈管筋腫症	1	1	1	-	-	-
90	網膜色素変性症	12	10	5	5	2	2
91	バッド・キアリ症候群	1	-	-	-	1	1
92	特発性門脈圧亢進症	1	1	1	-	-	-
93	原発性胆汁性胆管炎	11	10	6	4	1	1
94	原発性硬化性胆管炎	-	-	-	-	-	-
95	自己免疫性肝炎	11	7	5	2	4	4
96	クローン病	42	30	12	18	12	12
97	潰瘍性大腸炎	94	58	37	21	36	36
98	好酸球性消化管疾患	-	-	-	-	-	-
99	慢性特発性偽性腸閉塞症	-	-	-	-	-	-
100	巨大膀胱短小結腸腸管蠕動不全症	-	-	-	-	-	-
101	腸管神経節細胞減少症	-	-	-	-	-	-
102	ルビシユタイン・テイビ症候群	-	-	-	-	-	-
103	CFC症候群	-	-	-	-	-	-
104	ロステロ症候群	-	-	-	-	-	-
105	チャージ症候群	-	-	-	-	-	-
106	クリオピリン関連周期熱症候群	-	-	-	-	-	-
107	全身型若年性特発性関節炎	1	-	-	-	1	1
108	TNF受容体関連周期性症候群	-	-	-	-	-	-
109	非典型型溶血性尿毒症症候群	-	-	-	-	-	-
110	ブラウ症候群	-	-	-	-	-	-
111	先天性ミオパチー	-	-	-	-	-	-
112	マリネスコ・シェーグレン症候群	-	-	-	-	-	-
113	筋ジストロフィー	1	-	-	-	1	1
114	非ジストロフィー性ミオトニー症候群	-	-	-	-	-	-
115	遺伝性周期性四肢麻痺	-	-	-	-	-	-
116	アトピー性脊髄炎	-	-	-	-	-	-
117	脊髄空洞症	1	1	-	1	-	-
118	脊髄髄膜瘤	-	-	-	-	-	-
119	アイザックス症候群	-	-	-	-	-	-
120	遺伝性ジストニア	1	1	1	-	-	-
121	神経フェリチン症	-	-	-	-	-	-
122	脳表ヘモジデリン沈着症	-	-	-	-	-	-
123	禿頭と変形性脊椎症を伴う常染色体劣性白質脳症	-	-	-	-	-	-
124	皮質下梗塞と白質脳症を伴う常染色体優性脳動脈症	-	-	-	-	-	-
125	神経軸索スフェロイド形成を伴う遺伝性びまん性白質脳症	1	-	-	-	1	1
126	ペリー症候群	-	-	-	-	-	-
127	前頭側頭葉変性症	2	2	2	-	-	-
128	ピッカースタッフ脳幹脳炎	-	-	-	-	-	-
129	痙攣重積型(二相性)急性脳症	-	-	-	-	-	-
130	先天性無痛無汗症	-	-	-	-	-	-

131	アレキサンダー病	-	-	-	-	-	-
132	先天性核上性球麻痺	-	-	-	-	-	-
133	メビウス症候群	-	-	-	-	-	-
134	中隔視神経形成異常症/ドモルシア症候群	-	-	-	-	-	-
135	アイカルディ症候群	-	-	-	-	-	-
136	片側巨脳症	-	-	-	-	-	-
137	限局性皮質異形成	-	-	-	-	-	-
138	神経細胞移動異常症	-	-	-	-	-	-
139	先天性大脳白質形成不全症	-	-	-	-	-	-
140	ドラベ症候群	-	-	-	-	-	-
141	海馬硬化を伴う内側側頭葉てんかん	-	-	-	-	-	-
142	ミオクロニー欠伸てんかん	-	-	-	-	-	-
143	ミオクロニー脱力発作を伴うてんかん	1	1	1	-	-	-
144	レノックス・ガストー 症候群	-	-	-	-	-	-
145	ウエスト症候群	-	-	-	-	-	-
146	大田原症候群	-	-	-	-	-	-
147	早期ミオクロニー脳症	-	-	-	-	-	-
148	遊走性焦点発作を伴う乳児てんかん	-	-	-	-	-	-
149	片側痙攣・片麻痺・てんかん症候群	-	-	-	-	-	-
150	環状20 番染色体体症候群	-	-	-	-	-	-
151	ラスムッセン脳炎	-	-	-	-	-	-
152	P C D H 19 関連症候群	-	-	-	-	-	-
153	難治頻回部分発作重積型急性脳炎	-	-	-	-	-	-
154	徐波睡眠期持続性棘徐波を示すてんかん性脳症	-	-	-	-	-	-
155	ランドウ・クレフナー 症候群	-	-	-	-	-	-
156	レット症候群	-	-	-	-	-	-
157	スタージ・ウェーバー 症候群	-	-	-	-	-	-
158	結節性硬化症	-	-	-	-	-	-
159	色素性乾皮症	-	-	-	-	-	-
160	先天性魚鱗癬	-	-	-	-	-	-
161	家族性良性慢性天疱瘡	-	-	-	-	-	-
162	類天疱瘡(後天性表皮水疱瘡を含む)	4	-	-	-	4	4
163	特発性後天性全身性無汗症	-	-	-	-	-	-
164	眼皮膚白皮症	-	-	-	-	-	-
165	肥厚性皮膚骨膜炎	-	-	-	-	-	-
166	弾性線維性仮性黄色腫	-	-	-	-	-	-
167	マルファン 症候群	2	2	-	2	-	-
168	エーラス・ダンロス症候群	-	-	-	-	-	-
169	メンケス病	-	-	-	-	-	-
170	オクシビタル・ホーン 症候群	-	-	-	-	-	-
171	ウイルソン病	-	-	-	-	-	-
172	低ホスファターゼ症	-	-	-	-	-	-
173	V A T E R 症候群	-	-	-	-	-	-
174	那須・ハコラ病	-	-	-	-	-	-
175	ウイバー 症候群	-	-	-	-	-	-
176	コフィン・ローリー 症候群	-	-	-	-	-	-
177	有馬症候群	-	-	-	-	-	-
178	モット・ウィルソン 症候群	-	-	-	-	-	-
179	ウィリアムズ症候群	-	-	-	-	-	-
180	A T R - X 症候群	-	-	-	-	-	-
181	クルーゾン 症候群	-	-	-	-	-	-
182	アペール 症候群	-	-	-	-	-	-
183	ファイファー 症候群	-	-	-	-	-	-
184	アントレー・ピクスラー 症候群	-	-	-	-	-	-
185	コフィン・シリス 症候群	-	-	-	-	-	-
186	ロスモンド・トムソン 症候群	-	-	-	-	-	-
187	歌舞伎 症候群	-	-	-	-	-	-
188	多脾 症候群	-	-	-	-	-	-
189	無脾 症候群	-	-	-	-	-	-
190	鯉耳腎 症候群	-	-	-	-	-	-
191	ウェルナー 症候群	1	1	1	-	-	-
192	コケイン 症候群	-	-	-	-	-	-
193	ブラダー・ウィリ 症候群	-	-	-	-	-	-
194	ソトス 症候群	-	-	-	-	-	-
195	スーナン 症候群	-	-	-	-	-	-
196	ヤング・シンプソン 症候群	-	-	-	-	-	-
197	1 p 36 欠失 症候群	-	-	-	-	-	-
198	4 p 欠失 症候群	-	-	-	-	-	-
199	5 p 欠失 症候群	-	-	-	-	-	-
200	第14 番染色体父親性ダイミー 症候群	-	-	-	-	-	-

201	アンジェルマン症候群	-	-	-	-	-	-
202	スミス・マギニス症候群	-	-	-	-	-	-
203	22 q 11.2 欠失症候群	-	-	-	-	-	-
204	エマヌエル症候群	-	-	-	-	-	-
205	脆弱X 症候群関連疾患	-	-	-	-	-	-
206	脆弱X 症候群	-	-	-	-	-	-
207	総動脈幹遺残症	-	-	-	-	-	-
208	修正大血管転位症	1	-	-	-	1	1
209	完全大血管転位症	-	-	-	-	-	-
210	単心室症	-	-	-	-	-	-
211	左心低形成症候群	-	-	-	-	-	-
212	三尖弁閉鎖症	-	-	-	-	-	-
213	心室中隔欠損を伴わない肺動脈閉鎖症	-	-	-	-	-	-
214	心室中隔欠損を伴う肺動脈閉鎖症	-	-	-	-	-	-
215	フェロー四徴症	-	-	-	-	-	-
216	両大血管右室起始症	-	-	-	-	-	-
217	エプスタイン病	-	-	-	-	-	-
218	アルポート症候群	-	-	-	-	-	-
219	ギャロウェイ・モフト症候群	-	-	-	-	-	-
220	急速進行性糸球体腎炎	1	1	1	-	-	-
221	抗糸球体基底膜腎炎	-	-	-	-	-	-
222	一次性ネフローゼ症候群	3	2	2	-	1	1
223	一次性膜性増殖性糸球体腎炎	-	-	-	-	-	-
224	紫斑病性腎炎	-	-	-	-	-	-
225	先天性腎性尿崩症	-	-	-	-	-	-
226	間質性膀胱炎(ハンナ型)	2	1	-	1	1	1
227	オスラー病	1	1	1	-	-	-
228	閉塞性細気管支炎	-	-	-	-	-	-
229	肺胞蛋白症(自己免疫性又は先天性)	-	-	-	-	-	-
230	肺胞低換気症候群	1	1	1	-	-	-
231	$\alpha$ 1 - アンチトリプシン欠乏症	-	-	-	-	-	-
232	カーニー複合	-	-	-	-	-	-
233	ウォルフラム症候群	-	-	-	-	-	-
234	ベルオキシノーム病(副腎白質ジストロフィーを除く。)	-	-	-	-	-	-
235	副甲状腺機能低下症	-	-	-	-	-	-
236	偽性副甲状腺機能低下症	-	-	-	-	-	-
237	副腎皮質刺激ホルモン不応症	-	-	-	-	-	-
238	ビタミンD 抵抗性くる病/骨軟化症	-	-	-	-	-	-
239	ビタミンD 依存性くる病/骨軟化症	-	-	-	-	-	-
240	フェニルケトン尿症	-	-	-	-	-	-
241	高チロシン血症1 型	-	-	-	-	-	-
242	高チロシン血症2 型	-	-	-	-	-	-
243	高チロシン血症3 型	-	-	-	-	-	-
244	メープルシロップ尿症	-	-	-	-	-	-
245	プロピオン酸血症	-	-	-	-	-	-
246	メチルマロン酸血症	-	-	-	-	-	-
247	イン吉草酸血症	-	-	-	-	-	-
248	グルコーストランスポーター1 欠損症	-	-	-	-	-	-
249	グルタル酸血症1 型	-	-	-	-	-	-
250	グルタル酸血症2 型	-	-	-	-	-	-
251	尿素サイクル異常症	2	-	-	-	2	2
252	リジン尿性蛋白不耐症	-	-	-	-	-	-
253	先天性葉酸吸収不全	-	-	-	-	-	-
254	ポルフィリン症	-	-	-	-	-	-
255	複合カルボキシラーゼ欠損症	-	-	-	-	-	-
256	筋型糖原病	-	-	-	-	-	-
257	肝型糖原病	1	-	-	-	1	1
258	ガラクトース-1-リン酸ウリジルトランスフェラーゼ欠損症	-	-	-	-	-	-
259	レシチンコレステロールアシルトランスフェラーゼ欠損症	-	-	-	-	-	-
260	システロール血症	-	-	-	-	-	-
261	タンジール病	-	-	-	-	-	-
262	原発性高カイロミクロン血症	-	-	-	-	-	-
263	脳髄黄色腫症	-	-	-	-	-	-
264	無 $\beta$ リポタンパク血症	-	-	-	-	-	-
265	脂肪萎縮症	-	-	-	-	-	-
266	家族性地中海熱	2	1	-	1	1	1
267	高Ig D 症候群	-	-	-	-	-	-
268	中條・西村症候群	-	-	-	-	-	-
269	化膿性無菌性関節炎・壊疽性膿皮症・アクネ症候群	-	-	-	-	-	-
270	慢性再発性多発性骨髄炎	-	-	-	-	-	-

271	強直性脊椎炎	1	1	1	-	-	-
272	進行性骨化性線維異形成症	-	-	-	-	-	-
273	肋骨異常を伴う先天性側弯症	-	-	-	-	-	-
274	骨形成不全症	-	-	-	-	-	-
275	タナトフォリック骨異形成症	-	-	-	-	-	-
276	軟骨無形成症	-	-	-	-	-	-
277	リンパ管腫症/ゴーム病	1	-	-	-	1	1
278	巨大リンパ管奇形(頸部顔面病変)	-	-	-	-	-	-
279	巨大静脈奇形(頸部口腔咽頭びまん性病変)	-	-	-	-	-	-
280	巨大動脈奇形(頸部顔面又は四肢病変)	-	-	-	-	-	-
281	クワッヘル・トレンネー・ワエーバー症候群	-	-	-	-	-	-
282	先天性赤血球形成異常性貧血	-	-	-	-	-	-
283	後天性赤芽球癆	1	1	-	1	-	-
284	ダイヤモンド・ブラックファン貧血	-	-	-	-	-	-
285	ファンconi貧血	-	-	-	-	-	-
286	遺伝性鉄芽球性貧血	-	-	-	-	-	-
287	エプスタイン症候群	-	-	-	-	-	-
288	自己免疫性出血病XIII	-	-	-	-	-	-
289	クロンカイト・カナダ症候群	-	-	-	-	-	-
290	非特異性多発性小腸潰瘍症	-	-	-	-	-	-
291	ヒルシュスプルング病(全結腸型又は小腸型)	-	-	-	-	-	-
292	総排泄腔外反症	-	-	-	-	-	-
293	総排泄腔遺残	-	-	-	-	-	-
294	先天性横隔膜ヘルニア	-	-	-	-	-	-
295	乳幼児肝巨大血管腫	-	-	-	-	-	-
296	胆道閉鎖症	-	-	-	-	-	-
297	アラジール症候群	-	-	-	-	-	-
298	遺伝性膵炎	-	-	-	-	-	-
299	嚢胞性線維症	-	-	-	-	-	-
300	I g G 4 関連疾患	1	-	-	-	1	1
301	黄斑ジストロフィー	-	-	-	-	-	-
302	レーベル遺伝性視神経症	-	-	-	-	-	-
303	アッシュヤー症候群	-	-	-	-	-	-
304	若年発症型両側性感音難聴	-	-	-	-	-	-
305	遅発性内リンパ水腫	-	-	-	-	-	-
306	好酸球性副鼻腔炎	2	-	-	-	1	1
307	カナパン病	-	-	-	-	-	-
308	進行性白質脳症	-	-	-	-	-	-
309	進行性ミオクロームスてんかん	-	-	-	-	-	-
310	先天異常症候群	-	-	-	-	-	-
311	先天性三尖弁狭窄症	-	-	-	-	-	-
312	先天性僧帽弁狭窄症	2	1	1	-	-	-
313	先天性肺静脈狭窄症	-	-	-	-	-	-
314	左肺動脈右肺動脈起始症	-	-	-	-	-	-
315	ネイルパテラ症候群(爪膝蓋骨症候群)/LMX1B関連腎症	-	-	-	-	-	-
316	カルニチン回路異常症	-	-	-	-	-	-
317	三頭酵素欠損症	-	-	-	-	-	-
318	シトリン欠損症	-	-	-	-	-	-
319	セピアブテリン還元酵素(SR)欠損症	-	-	-	-	-	-
320	先天性グリコシルホスファチジルイノシトール(GPI)欠損症	-	-	-	-	-	-
321	非ケトーシス型グリシン血症	-	-	-	-	-	-
322	β-ケトチオラーゼ欠損症	-	-	-	-	-	-
323	芳香族L-アミノ酸脱炭酸酵素欠損症	-	-	-	-	-	-
324	メチルグルタコン酸尿症	-	-	-	-	-	-
325	遺伝性自己炎症疾患	-	-	-	-	-	-
326	大理石骨病	-	-	-	-	-	-
327	特発性血栓症(遺伝性血栓性素因によるものに限る。)	-	-	-	-	-	-
328	前眼部形成異常	-	-	-	-	-	-
329	無虹彩症	-	-	-	-	-	-
330	先天性気管狭窄症	-	-	-	-	-	-

資料:中部保健所調べ

注:( )に重症認定患者数を再掲

(2) 特定医療費(指定難病)受給者数(年代別)

平成30年3月31日現在  
中部保健所

(単位:人)

総数	総数									
	538	0~9歳	10~19歳	20~29歳	30~39歳	40~49歳	50~59歳	60~69歳	70~74歳	75歳以上
1	球脊髄性筋萎縮症	2	-	-	-	-	-	0	1	1
2	筋萎縮性側索硬化症	9	-	-	-	-	1	3	2	3
3	脊髄性筋萎縮症	1	-	-	-	-	1	-	-	-
4	原発性側索硬化症	1	-	-	-	-	-	-	-	1
5	進行性核上性麻痺	8	-	-	-	-	-	1	1	6
6	パーキンソン病	67	-	-	-	-	1	14	14	38
7	大脳皮質基底核変性症	5	-	-	-	-	-	-	1	4
8	ハンチントン病	1	-	-	-	-	-	-	-	1
9	神経有棘赤血球症	0	-	-	-	-	-	-	-	-
10	シャルコー・マリー・トゥース病	0	-	-	-	-	-	-	-	-
11	重症筋無力症	11	-	-	-	3	-	3	2	2
12	先天性筋無力症候群	0	-	-	-	-	-	-	-	-
13	多発性硬化症/視神経脊髄炎	11	-	-	-	1	2	5	2	-
14	慢性炎症性脱髄性多発神経炎/多巣性運動ニューロパチー	3	-	-	-	-	-	1	1	-
15	封入体筋炎	1	-	-	-	-	-	-	-	1
16	クロウ・深瀬症候群	0	-	-	-	-	-	-	-	-
17	多系統萎縮症	10	-	-	-	-	-	1	1	2
18	脊髄小脳変性症(多系統萎縮症を除く。)	11	-	-	-	-	2	-	4	2
19	ライソゾーム病	1	-	-	-	-	-	-	1	-
20	副腎白質ジストロフィー	3	-	-	-	-	1	1	1	-
21	ミトコンドリア病	1	-	-	-	-	-	1	-	-
22	もやもや病	5	-	-	-	1	-	-	-	3
23	プリオン病	0	-	-	-	-	-	-	-	-
24	亜急性硬化性全脳炎	0	-	-	-	-	-	-	-	-
25	進行性多巣性白質脳症	0	-	-	-	-	-	-	-	-
26	HTLV-1関連脊髄症	6	-	-	-	-	-	-	2	2
27	特発性基底核石灰化症	0	-	-	-	-	-	-	-	-
28	全身性アミロイドーシス	1	-	-	-	-	-	-	-	1
29	ウルリッヒ病	0	-	-	-	-	-	-	-	-
30	遠位型ミオパチー	0	-	-	-	-	-	-	-	-
31	ベスレムミオパチー	0	-	-	-	-	-	-	-	-
32	自己食食空胞性ミオパチー	0	-	-	-	-	-	-	-	-
33	シュワルツ・ヤンヘル症候群	0	-	-	-	-	-	-	-	-
34	神経線維腫症	3	-	1	-	-	-	1	-	1
35	天疱瘡	4	-	-	-	-	-	-	1	-
36	表皮水疱症	0	-	-	-	-	-	-	-	-
37	膿疱性乾癬(汎発型)	2	-	-	-	1	-	1	-	-
38	ステイヴンス・ジョンソン症候群	0	-	-	-	-	-	-	-	-
39	中毒性表皮壊死症	0	-	-	-	-	-	-	-	-
40	高安静脈炎	3	-	-	-	-	-	-	-	1
41	巨細胞性動脈炎	0	-	-	-	-	-	-	-	-
42	結節性多発動脈炎	1	-	-	-	-	-	1	-	-
43	顕微鏡的多発血管炎	9	-	-	-	-	-	2	1	0
44	多発血管炎性肉芽腫症	3	-	-	-	-	-	-	1	-
45	好酸球性多発血管炎性肉芽腫症	0	-	-	-	-	-	-	-	-
46	悪性関節リウマチ	10	-	-	-	-	1	-	3	2
47	バージャー病	5	-	-	-	-	1	2	-	1
48	原発性抗リン脂質抗体症候群	0	-	-	-	-	-	-	-	-
49	全身性エリテマトーデス	26	-	-	2	3	7	2	5	4
50	皮膚筋炎/多発性筋炎	12	-	-	-	-	2	3	3	2
51	全身性強皮症	10	-	-	1	-	1	2	-	1
52	混合性結合組織病	7	-	-	-	-	1	2	2	1
53	シェーグレン症候群	5	-	-	-	1	-	-	4	-
54	成人スチル病	0	-	-	-	-	-	-	-	-
55	再発性多発軟骨炎	1	-	-	-	-	-	-	1	-
56	パーチェット病	4	-	-	-	1	1	-	-	1
57	特発性拡張型心筋症	16	-	-	-	-	3	-	6	3
58	肥大型心筋症	1	-	-	-	-	1	-	-	-
59	拘束型心筋症	0	-	-	-	-	-	-	-	-
60	再生不良性貧血	3	-	-	-	-	-	-	1	1
61	自己免疫性溶血性貧血	0	-	-	-	-	-	-	-	-
62	発作性夜間ヘモグロビン尿症	0	-	-	-	-	-	-	-	-
63	特発性血小板減少性紫斑病	14	-	-	1	-	2	-	4	1
64	血栓性血小板減少性紫斑病	1	-	-	-	-	-	-	-	-

65	原発性免疫不全症候群	1	-	-	1	-	-	-	-	-	-	-
66	IgA 腎症	2	-	-	-	-	-	-	1	1	-	-
67	多発性嚢胞腎	3	-	-	-	-	-	3	-	-	-	-
68	黄色靱帯骨化症	7	-	-	-	-	2	1	1	1	2	-
69	後縦靱帯骨化症	33	-	-	-	-	4	2	10	3	14	-
70	広範性脊柱狭窄症	14	-	-	-	-	-	-	6	2	6	-
71	特発性大腿骨頭壊死症	8	-	-	-	-	2	2	2	2	-	-
72	下垂体性ADH分泌異常症	2	-	-	-	-	1	-	1	-	-	-
73	下垂体性TSH分泌亢進症	0	-	-	-	-	-	-	-	-	-	-
74	下垂体性PRL分泌亢進症	0	-	-	-	-	-	-	-	-	-	-
75	クッシング病	1	-	-	-	-	-	-	1	-	-	-
76	下垂体性ゴナドトロピン分泌亢進症	0	-	-	-	-	-	-	-	-	-	-
77	下垂体性成長ホルモン分泌亢進症	2	-	-	-	-	2	-	-	-	-	-
78	下垂体前葉機能低下症	3	-	-	-	1	1	-	-	1	-	-
79	家族性高コレステロール血症(ホモ接合体)	1	-	-	-	-	-	-	-	-	-	1
80	甲状腺ホルモン不応症	0	-	-	-	-	-	-	-	-	-	-
81	先天性副腎皮質酵素欠損症	0	-	-	-	-	-	-	-	-	-	-
82	先天性副腎低形成症	0	-	-	-	-	-	-	-	-	-	-
83	アジソン病	0	-	-	-	-	-	-	-	-	-	-
84	サルコイドーシス	13	-	-	0	1	2	2	2	2	6	-
85	特発性間質性肺炎	11	-	-	-	-	-	-	1	5	5	-
86	肺動脈性肺高血圧症	3	-	-	-	-	1	1	-	1	-	-
87	肺静脈閉塞症/肺毛細血管腫症	0	-	-	-	-	-	-	-	-	-	-
88	慢性血栓性肺高血圧症	1	-	-	-	-	-	-	1	-	-	-
89	リンパ脈管筋腫症	1	-	-	-	1	-	-	-	-	-	-
90	網膜色素変性症	10	-	-	-	-	1	-	0	2	7	-
91	バッド・キアリ症候群	0	-	-	-	-	-	-	-	-	-	-
92	特発性門脈圧亢進症	1	-	-	-	-	-	-	1	-	-	-
93	原発性胆汁性肝硬変	10	-	-	-	-	-	1	3	3	3	-
94	原発性硬化性胆管炎	0	-	-	-	-	-	-	-	-	-	-
95	自己免疫性肝炎	7	-	-	-	-	0	2	2	2	1	-
96	クローン病	30	-	-	2	13	4	5	3	2	1	-
97	潰瘍性大腸炎	58	-	-	2	13	12	4	17	2	8	-
98	好酸球性消化管疾患	0	-	-	-	-	-	-	-	-	-	-
99	慢性特発性偽性腸閉塞症	0	-	-	-	-	-	-	-	-	-	-
100	巨大膀胱短小結腸腸管蠕動不全症	0	-	-	-	-	-	-	-	-	-	-
101	腸管神経節細胞減少症	0	-	-	-	-	-	-	-	-	-	-
102	ルビンシュタイン・テイビ症候群	0	-	-	-	-	-	-	-	-	-	-
103	CFC症候群	0	-	-	-	-	-	-	-	-	-	-
104	ロステロ症候群	0	-	-	-	-	-	-	-	-	-	-
105	チャージ症候群	0	-	-	-	-	-	-	-	-	-	-
106	クリオピリン関連周期熱症候群	0	-	-	-	-	-	-	-	-	-	-
107	全身型若年性特発性関節炎	0	-	-	-	-	-	-	-	-	-	-
108	TNF受容体関連周期性症候群	0	-	-	-	-	-	-	-	-	-	-
109	非典型型溶血性尿毒症症候群	0	-	-	-	-	-	-	-	-	-	-
110	ブラウ症候群	0	-	-	-	-	-	-	-	-	-	-
111	先天性ミオパチー	0	-	-	-	-	-	-	-	-	-	-
112	マリネスコ・シェーグレン症候群	0	-	-	-	-	-	-	-	-	-	-
113	筋ジストロフィー	0	-	-	-	-	-	-	-	-	-	-
114	非ジストロフィー性ミオトニー症候群	0	-	-	-	-	-	-	-	-	-	-
115	遺伝性周期性四肢麻痺	0	-	-	-	-	-	-	-	-	-	-
116	アトピー性脊髄炎	0	-	-	-	-	-	-	-	-	-	-
117	脊髄空洞症	1	-	-	1	-	-	-	-	-	-	-
118	脊髄髄膜瘤	0	-	-	-	-	-	-	-	-	-	-
119	アイザックス症候群	0	-	-	-	-	-	-	-	-	-	-
120	遺伝性ジストニア	1	-	-	-	-	1	-	-	-	-	-
121	神経フェリチン症	0	-	-	-	-	-	-	-	-	-	-
122	脳表ヘモジデリン沈着症	0	-	-	-	-	-	-	-	-	-	-
123	禿頭と変形性脊椎症を伴う常染色体劣性白質脳症	0	-	-	-	-	-	-	-	-	-	-
124	皮質下梗塞と白質脳症を伴う常染色体優性脳動脈症	0	-	-	-	-	-	-	-	-	-	-
125	神経軸索スフェロイド形成を伴う遺伝性びまん性白質脳症	0	-	-	-	-	-	-	-	-	-	-
126	ペリー症候群	0	-	-	-	-	-	-	-	-	-	-
127	前頭側頭葉変性症	2	-	-	-	-	-	-	-	-	2	-
128	ピックースタッフ脳幹脳炎	0	-	-	-	-	-	-	-	-	-	-
129	痙攣重積型(二相性)急性脳症	0	-	-	-	-	-	-	-	-	-	-
130	先天性無痛無汗症	0	-	-	-	-	-	-	-	-	-	-
131	アレキサンダー病	0	-	-	-	-	-	-	-	-	-	-
132	先天性核上性球麻痺	0	-	-	-	-	-	-	-	-	-	-
133	メビウス症候群	0	-	-	-	-	-	-	-	-	-	-









由布保健部

(単位:人)

総数	総数									
	総数	0	1	11	18	40	33	84	44	76
1	球脊髄性筋萎縮症	0								
2	筋萎縮性側索硬化症	4					2	1	1	
3	脊髄性筋萎縮症	0								
4	原発性側索硬化症	0								
5	進行性核上性麻痺	5							1	4
6	パーキンソン病	41					1	5	5	30
7	大脳皮質基底核変性症	1								1
8	ハンチントン病	1							1	
9	神経有棘赤血球症	0								
10	シャルコー・マリー・トゥース病	0								
11	重症筋無力症	8				1	2	2	1	2
12	先天性筋無力症候群	0								
13	多発性硬化症／視神経脊髄炎	6			1	1	2	2		
14	機性炎症性脱髄性多発神経炎 ／多巣性運動ニューロパチー	1						1		
15	封入体筋炎	0								
16	クロー・深瀬症候群	0								
17	多系統萎縮症	3						1	1	1
18	脊髄小脳変性症(多系統萎縮症を除く。)	14					4	2	3	4
19	ライソゾーム病	0								
20	副腎白質ジストロフィー	0								
21	ミトコンドリア病	0								
22	もやもや病	2							1	1
23	プリオン病	0								
24	亜急性硬化性全脳炎	0								
25	進行性多巣性白質脳症	0								
26	HTLV-1関連脊髄症	2							1	1
27	特発性基底核石灰化症	0								
28	全身性アミロイドーシス	0								
29	ウルリッヒ病	0								
30	遠位型ミオパチー	0								
31	バースレムミオパチー	0								
32	自己食食空胞性ミオパチー	0								
33	シュワルツ・ヤンベル症候群	0								
34	神経線維腫症	3				1			2	
35	天疱瘡	0								
36	表皮水疱症	0								
37	膿疱性乾癬(汎発型)	1						1		
38	スティール・ジョンソン症候群	0								
39	中毒性表皮壊死症	1							1	
40	高安静脈炎	2					1	1		
41	巨細胞性動脈炎	0								
42	結節性多発動脈炎	0								
43	顕微鏡的多発血管炎	3							1	2
44	多発血管炎性肉芽腫症	3					1		1	1
45	好酸球性多発血管炎性肉芽腫症	0								
46	悪性関節リウマチ	6						1	2	2
47	バージャール病	1							1	
48	原発性抗リン脂質抗体症候群	0								
49	全身性エリテマトーデス	24				3	5	3	8	5
50	皮膚筋炎／多発性筋炎	10				1	1	1	4	1
51	全身性強皮症	7				1			4	2
52	混合性結合組織病	4			1		3			
53	シェーグレン症候群	3					3			
54	成人スチル病	1							1	
55	再発性多発軟骨炎	0								
56	ベーチェット病	2								1
57	特発性拡張型心筋症	10					2	3	3	1
58	肥大型心筋症	2						1		1
59	拘束型心筋症	0								
60	再生不良性貧血	4							2	1
61	自己免疫性溶血性貧血	0								
62	発作性夜間ヘモグロビン尿症	0								
63	特発性血小板減少性紫斑病	6			1				2	1
64	血栓性血小板減少性紫斑病	0								2

65	原発性免疫不全症候群	0								
66	IgA 腎症	1				1				
67	多発性嚢胞腎	2					1		1	
68	黄色靱帯骨化症	0								
69	後縦靱帯骨化症	15						5	4	6
70	広範囲椎管狭窄症	6					2	2	1	1
71	特発性大腿骨頭壊死症	6				2	1	2	1	
72	下垂体性ADH分泌異常症	0								
73	下垂体性TSH分泌亢進症	0								
74	下垂体性PRL分泌亢進症	2			1				1	
75	クッシング病	0								
76	下垂体性ゴナドトロピン分泌亢進症	0								
77	下垂体性成長ホルモン分泌亢進症	2								2
78	下垂体前葉機能低下症	2				1		1		
79	家族性高コレステロール血症(ホモ接合体)	0								
80	甲状腺ホルモン不応症	0								
81	先天性副腎皮質酵素欠損症	0								
82	先天性副腎低形成症	0								
83	アジソン病	0								
84	サルコイドーシス	10				1		3	3	3
85	特発性間質性肺炎	5						1	2	2
86	肺動脈性肺高血圧症	1						1		
87	肺静脈閉塞症/肺毛細血管腫症	0								
88	慢性血栓性肺高血圧症	1				1				
89	リンパ管筋腫症	0								
90	網膜色素変性症	2						2		
91	バッド・キアリ症候群	1				1				
92	特発性門脈圧亢進症	0								
93	原発性胆汁性肝硬変	1				1				
94	原発性硬化性胆管炎	0								
95	自己免疫性肝炎	4						2	1	1
96	クローン病	12			4	2	1	4		1
97	潰瘍性大腸炎	36	1	3	2	10	5	10	2	3
98	好酸球性消化管疾患	0								
99	慢性特発性偽性腸閉塞症	0								
100	巨大膀胱短小結腸腸管蠕動不全症	0								
101	腸管神経節細胞減少症	0								
102	ルビンシュタイン・テイビ症候群	0								
103	CFC症候群	0								
104	コステロ症候群	0								
105	チャージ症候群	0								
106	クリオピリン関連周期熱症候群	0								
107	全身型若年性特発性関節炎	1		1						
108	TNF受容体関連周期性症候群	0								
109	非典型溶血性尿毒症症候群	0								
110	ブラウ症候群	0								
111	先天性ミオパチー	0								
112	マリネスコ・シェーグレン症候群	0								
113	筋ジストロフィー	1							1	
114	非ジストロフィー性ミオトニー症候群	0								
115	遺伝性周期性四肢麻痺	0								
116	アトピー性脊髄炎	0								
117	脊髄空洞症	0								
118	脊髄髄膜瘤	0								
119	アイザックス症候群	0								
120	遺伝性ジストニア	0								
121	神経フェリチン症	0								
122	脳表へモジデリン沈着症	0								
123	禿頭と変形性脊椎症を伴う常染色体劣性白質脳症	0								
124	皮質下梗塞と白質脳症を伴う常染色体優性脳動脈症	0								
125	神経軸索スフェロイド形成を伴う遺伝性びまん性白質脳症	1		1						
126	ペリー症候群	0								
127	前頭側頭葉変性症	0								
128	ピンカースタッフ脳幹脳炎	0								
129	痙攣重積型(二相性)急性脳症	0								
130	先天性無痛無汗症	0								
131	アレキサンダー病	0								
132	先天性核上性球麻痺	0								
133	メヒウス症候群	0								

134	中隔視神経形成異常症/ドモルシア症候群	0								
135	アイカルディ症候群	0								
136	片側巨脳症	0								
137	限局性皮質異常形成	0								
138	神経細胞移動異常症	0								
139	先天性大脳白質形成不全症	0								
140	ドラベ症候群	0								
141	海馬硬化を伴う内側頭葉てんかん	0								
142	ミオクロニー欠神てんかん	0								
143	ミオクロニー脱力発作を伴うてんかん	0								
144	レノックス・ガストー症候群	0								
145	ウエスト症候群	0								
146	大田原症候群	0								
147	早期ミオクロニー脳症	0								
148	遊走性焦点発作を伴う乳児てんかん	0								
149	片側痙攣・片麻痺・てんかん症候群	0								
150	環状20番染色体症候群	0								
151	ラスムッセン脳炎	0								
152	P C D H 19 関連症候群	0								
153	難治頻回部分発作重積型急性脳炎	0								
154	徐波睡眠期持続性棘徐波を示すてんかん性脳症	0								
155	ランドウ・クレフナー症候群	0								
156	レット症候群	0								
157	スタージ・ウェーバー症候群	0								
158	結節性硬化症	0								
159	色素性乾皮症	0								
160	先天性魚鱗癬	0								
161	家族性良性慢性天疱瘡	0								
162	類天疱瘡(後天性表皮水疱症を含む。)	4				1		1		2
163	特発性後天性全身性無汗症	0								
164	眼皮膚白皮症	0								
165	肥厚性皮膚骨膜症	0								
166	弾性線維性仮性黄色腫	0								
167	マルファン症候群	0								
168	エーラス・ダングロス症候群	0								
169	メンケス病	0								
170	オクシピタル・ホーン症候群	0								
171	ウィルソン病	0								
172	低ホスファターゼ症	0								
173	V A T E R 症候群	0								
174	那須・ハコラ病	0								
175	ウイバー症候群	0								
176	コフィン・ローリー症候群	0								
177	有馬症候群	0								
178	モワット・ウィルソン症候群	0								
179	ウィリアムズ症候群	0								
180	A T R - X 症候群	0								
181	クルーゾン症候群	0								
182	アペール症候群	0								
183	ファイファー症候群	0								
184	アントレー・ピクスラー症候群	0								
185	コフィン・シリシ症候群	0								
186	ロスモンド・トムソン症候群	0								
187	歌舞伎症候群	0								
188	多脾症候群	0								
189	無脾症候群	0								
190	鯉耳腎症候群	0								
191	ウェルナー症候群	0								
192	コケイン症候群	0								
193	ブラダー・ウィリ症候群	0								
194	ソトス症候群	0								
195	スーナン症候群	0								
196	ヤング・シンプソン症候群	0								
197	1 p 36 欠失症候群	0								
198	4 p 欠失症候群	0								
199	5 p 欠失症候群	0								
200	第14番染色体父親性ダイノミー症候群	0								
201	アンジェルマン症候群	0								
202	スミス・マギニス症候群	0								
203	22 q 11.2 欠失症候群	0								



272	進行性骨化性線維異形成症	0								
273	肋骨異常を伴う先天性側弯症	0								
274	骨形成不全症	0								
275	タナトフォリック骨異形成症	0								
276	軟骨無形成症	0								
277	リンパ管腫症/ゴーム病	1			1					
278	巨大リンパ管奇形(頸部顔面病変)	0								
279	巨大静脈奇形(頸部口腔咽頭びまん性病変)	0								
280	巨大動静脈奇形(頸部顔面又は四肢病変)	0								
281	クリッペル・トレノネー・ウェーバー症候群	0								
282	先天性赤血球形成異常性貧血	0								
283	後天性赤芽球癆	0								
284	ダイヤモンド・ブラックファン貧血	0								
285	ファンconi貧血	0								
286	遺伝性鉄芽球性貧血	0								
287	エプスタイン症候群	0								
288	自己免疫性出血病XIII	0								
289	クロンカイト・カナダ症候群	0								
290	非特異性多発性小腸潰瘍症	0								
291	ヘルシュスブルング病(全結腸型又は小腸型)	0								
292	総排泄腔外反症	0								
293	総排泄腔遺残	0								
294	先天性横隔膜ヘルニア	0								
295	乳幼児肝巨大血管腫	0								
296	肛道閉鎖症	0								
297	アラジール症候群	0								
298	遺伝性膝炎	0								
299	囊胞性線維症	0								
300	I g G 4 関連疾患	1						1		
301	黄斑ジストロフィー	0								
302	レーベル遺伝性視神経症	0								
303	アンシャー症候群	0								
304	若年発症型両側性感音難聴	0								
305	遅発性内リンパ水腫	0								
306	好酸球性副鼻腔炎	1						1		
307	カナバン病									
308	進行性白質脳症									
309	進行性ミオクロオスステんかん									
310	先天異常症候群									
311	先天性三尖弁狭窄症									
312	先天性僧帽弁狭窄症									
313	先天性肺静脈狭窄症									
314	左肺動脈右肺動脈起始症									
315	ネイルパテラ症候群(爪膝蓋骨症候群) /LMX1B関連腎症									
316	カルニチン回路異常症									
317	三頭酵素欠損症									
318	シトリン欠損症									
319	セピアブテリン還元酵素(SR)欠損症									
320	先天性グリコシルホスファチジルイノシトール (GPI)欠損症									
321	非ケトオキシ型グリシン血症									
322	β-ケトチオラーゼ欠損症									
323	芳香族L-アミノ酸脱炭酸酵素欠損症									
324	メチルグルタコン酸尿症									
325	遺伝性自己炎症疾患									
326	大理石骨病									
327	特異性血栓症(遺伝性血栓性素因によるものに 限る。)									
328	前眼部形成異常									
329	無虹彩症									
330	先天性気管狭窄症	0								

資料:厚生労働省「衛生行政報告例」、保健所調べ

### (3) 特定疾患医療受給者証所持者数 (市町村別)

(単位:人) 平成30年3月31日

	管内	中部保健所			由布保健部	
		総数	白杵市	津久見市	総数	由布市
1 スモン	1	1	1	-	-	-
2 難治性の肝炎のうちの寛葉肝炎	-	-	-	-	-	-
3 重症急性膵炎	2	1	-	1	1	1
4 プリオン病(ヒト由来乾燥硬膜移植によるクロイツフェルト・ヤコブ病に限る。)	-	-	-	-	-	-

資料: 中部保健所調べ

### (4) 特定疾患医療受給者証所持者数 (年代別)

(単位:人) 平成30年3月31日現在

総数	0~9歳	10~19歳	20~29歳	30~39歳	40~49歳	50~59歳	60~69歳	70~74歳	75歳以上
1 スモン	1								1
2 難治性の肝炎のうちの寛葉肝炎	0								
3 重症急性膵炎	2					1	1		
4 プリオン病(ヒト由来乾燥硬膜移植によるクロイツフェルト・ヤコブ病に限る。)	0								

資料: 中部保健所調べ

### (5) 難病患者地域支援ネットワーク事業

特定疾患患者とその家族に対して、医療や日常生活の相談・指導・助言等を行い、疾患に対する不安の解消を図るとともに、寝たきりなどにより受療が困難な在宅の患者に対して医学的な助言などを行うことを目的に、平成5年度から実施している。

#### 保健所難病対策地域協議会

平成29年度

	実施日	対象	参加者数	テーマ・内容等
中部保健所	H29.12.25	基幹協力病院、一般病院、担当ケアマネ、訪問看護St、難病医療Co、市役所	17人	「在宅で24時間呼吸器を装着して生活している方の災害時の支援について」 ・事例概要説明(保健所) ・各事例の支援体制報告(訪問看護St) ・意見交換(課題共有)

#### 医療相談事業(保健所難病相談会)

平成29年度

	実施日	対象疾患	参加者数	事業内容
中部保健所	H29.9.29	パーキンソン病の患者・家族	12人	パーキンソン病相談会 (1)講演「機能維持と日常生活の工夫～生活の中でのリハビリテーション～」 講師:白杵市医師会立コスモス病院 リハビリテーション部 室長(理学療法士) 安藤真次 氏 (2)質疑応答・意見交換 (3)難病相談支援センターからの情報提供 意見交換助言・情報提供:難病相談支援センター相談員 松川清美 氏
	H29.11.10	ALS患者の家族	4人	第1回ALS患者家族のつどい (1)情報交換・意見交換 (2)情報提供 災害時のチェックリスト等 助言者:ALS協会大分県支部 相談員 本田良子 氏 重症難病患者医療ネットワーク 難病医療コーディネーター 和田直美 氏
	H30.3.2	ALS患者の家族	4人	第2回ALS患者家族のつどい (1)情報交換・意見交換 助言者:ALS協会大分県支部 相談員 本田良子 氏 重症難病患者医療ネットワーク 難病医療コーディネーター 和田直美 氏
由布保健部	H29.7.13 H29.7.19 H29.7.20 H29.7.26 H29.7.27	全疾患患者及び家族	4人	・療養上の個別相談 助言者:大分県難病相談・支援センター相談員

## 9 結核対策

### (1) 患者数の動向

- ・結核登録者数は、平成29年末現在27人(潜在性結核12人を含む)である。
- ・年齢別では70歳以上が11人(40.7%)である。
- ・結核登録者27人のうち、活動性肺結核は6人(22.2%)である。
- ・新規登録患者数(潜在性結核を除く)をみると、平成29年は9人で、罹患率は10.2(人口10万対)である。

#### ① 年代別登録者数

(単位:人)

	年次	登録者数	0~4歳	5~9歳	10~14歳	15~19歳	20~29歳	30~39歳	40~49歳	50~59歳	60~69歳	70歳以上
管内	25	50 (19)	-	-	-	-	5 (5)	2 (1)	8 (6)	5 (4)	6 (3)	24
	26	34 (7)	-	-	-	-	5 (4)	2 (1)	2 (1)	2 (1)	3	20
	27	40 (13)	-	-	-	-	5 (4)	3 (1)	1 (1)	6 (3)	4 (1)	21 (3)
	28	33 (12)	1 (1)	-	-	-	2 (2)	3	1 (1)	4 (2)	6 (4)	16 (2)
	29	27 (12)	1 (1)	-	-	-	3 (3)	1	1	3 (1)	7 (4)	11 (3)
臼杵市	25	20 (7)	-	-	-	-	1 (1)	-	5 (4)	2 (2)	1	11
	26	14 (2)	-	-	-	-	2 (1)	-	1	1 (1)	1	9
	27	13 (4)	-	-	-	-	2 (1)	-	-	4 (3)	1	6
	28	15 (5)	1 (1)	-	-	-	-	2	-	3 (2)	2 (2)	7
	29	11 (5)	1 (1)	-	-	-	-	-	-	3 (1)	4 (2)	3 (1)
津久見市	25	10 (4)	-	-	-	-	2 (2)	1 (1)	1	-	1 (1)	5
	26	6 (1)	-	-	-	-	1 (1)	-	-	-	1	4
	27	8 (5)	-	-	-	-	2 (2)	-	-	-	2 (1)	4 (2)
	28	6 (4)	-	-	-	-	2 (2)	-	-	-	2 (1)	2 (1)
	29	6 (4)	-	-	-	-	2 (2)	-	-	-	1 (1)	3 (1)
由布市	25	20 (8)	-	-	-	-	2 (2)	1	2 (2)	3 (2)	4 (2)	8
	26	14 (4)	-	-	-	-	2 (2)	2 (1)	1 (1)	1	1	7
	27	19 (4)	-	-	-	-	1 (1)	3 (1)	1 (1)	2	1	11 (1)
	28	12 (3)	-	-	-	-	-	1	1 (1)	1	2 (1)	7 (1)
	29	10 (3)	-	-	-	-	1 (1)	1	1	-	2 (1)	5 (1)

注:( )は潜在性結核感染症を再掲

#### ② 活動性分類別登録者数(受療状況別・市町村別)

平成29年末 (単位:人)

	受療状況	総数	活動性結核					肺外結核活動性	不活動性結核	活動性不明	(別掲)潜在性結核感染症	
			総数	活動性肺結核			治療中				観察中	
				登録時喀痰塗抹陽性	登録時その他菌陽性	登録時菌陰性・その他						
管内	総数	15	6	4	1	1	-	9	-	2	10	
	入院	3	3	2	1	-	-	-	-	-	-	
	外来治療	3	3	2	-	1	-	-	-	2	-	
	治療なし	9	-	-	-	-	-	9	-	-	10	
臼杵市	総数	7	4	3	-	1	-	3	-	1	4	
	入院	1	1	1	-	-	-	-	-	-	-	
	外来治療	3	3	2	-	1	-	-	-	1	-	
	治療なし	3	-	-	-	-	-	3	-	-	4	
津久見市	総数	2	2	1	1	-	-	-	-	-	4	
	入院	2	2	1	1	-	-	-	-	-	-	
	外来治療	-	-	-	-	-	-	-	-	-	-	
	治療なし	-	-	-	-	-	-	-	-	-	4	
由布市	総数	6	-	-	-	-	-	6	-	1	2	
	入院	-	-	-	-	-	-	-	-	-	-	
	外来治療	-	-	-	-	-	-	-	-	1	-	
	治療なし	6	-	-	-	-	-	6	-	-	2	

資料:保健所調べ(厚生労働省「結核発生動向調査」)

(標準化様式)



③ 結核有病率・罹患率(市町村別)

平成29年 (単位:人、%)

	登録者数 (潜在性結核感染症を除く)	有病率				罹患率				死亡率	
		活動性結核		登録時菌陽性肺結核		新登録		菌陽性肺結核		死者数	死亡率
		患者数	有病率	患者数	有病率	患者数	罹患率	患者数	罹患率		
管内	15	6	6.8	5	5.6	9	10.2	6	6.8	2	2.3
臼杵市	6	4	10.6	3	8.0	3	8.0	2	5.3	-	-
津久見市	2	2	11.6	2	11.6	2	11.6	2	11.6	-	-
由布市	7	-	-	-	-	4	11.9	2	5.9	2	5.9

注：有病率、罹患率、死亡率は人口10万人に対する割合で、基準人口は平成29年10月1日現在

(標準化様式)

注：潜在性結核感染症は含まない

資料：保健所調べ(厚生労働省「結核発生動向調査」)

④ 結核新登録者数(活動性分類別・市町村別)

平成29年 (単位:人)

	総数	活動性結核							(別掲) 潜在性結核 感染症
		総数	肺結核活動性					肺外結核活動性	
			喀痰塗抹陽性			その他の結核菌陽性	菌陰性・その他		
			総数	初回治療	再治療				
管内	9	8	5	5	-	1	2	1	6
臼杵市	3	3	2	2	-	-	1	-	5
津久見市	2	2	1	1	-	1	-	-	-
由布市	4	3	2	2	-	-	1	1	1

資料：保健所調べ(厚生労働省「結核発生動向調査」)

(標準化様式)

⑤ 結核新登録者数(活動性分類別・年代別)

平成29年 (単位:人)

	総数	活動性結核							(別掲) 潜在性結核 感染症
		総数	肺結核活動性					肺外結核活動性	
			喀痰塗抹陽性			その他の結核菌陽性	菌陰性・その他		
			総数	初回治療	再治療				
総数	9	8	5	5	-	1	2	1	6
0～4歳	-	-	-	-	-	-	-	-	1
5～9歳	-	-	-	-	-	-	-	-	-
10～14歳	-	-	-	-	-	-	-	-	-
15～19歳	-	-	-	-	-	-	-	-	-
20～29歳	-	-	-	-	-	-	-	-	1
30～39歳	-	-	-	-	-	-	-	-	1
40～49歳	-	-	-	-	-	-	-	-	-
50～59歳	1	1	1	1	-	-	-	-	1
60～64歳	-	-	-	-	-	-	-	-	-
65～69歳	2	2	1	1	-	-	1	-	1
70～74歳	1	-	-	-	-	-	-	1	-
75～79歳	-	-	-	-	-	-	-	-	-
80～84歳	3	3	2	2	-	-	1	-	-
85～89歳	2	2	1	1	-	1	-	-	1
90歳以上	-	-	-	-	-	-	-	-	-

資料：保健所調べ(厚生労働省「結核発生動向調査」)

(標準化様式)

## (2) 結核対策事業

結核患者の指導、患者家族や接触者の健康診断を行うほか、結核の早期発見・感染防止のため、一般住民、事業所、学童生徒に対して、定期の健康診断を推進している。

### ① 結核予防(健康診断の実施状況)

#### 中部保健所

平成29年度 (単位:人)

	総数	定期						接触者健診		
		事業者	学校長	施設の長		市町村長		実施件数	患者家族	その他
				刑事施設	社会福祉施設	65歳以上	その他			
ツベルクリン反応検査	被注射者数	1							-	1
	被判定者数	1							-	1
	陰性者数	1							-	1
	陽性者数	-							-	-
集団健康診断実施件数								16		
健康診断受診者数	8,313	2,785	501	-	374	4,500	-		13	140
間接撮影者数	1,634	544	501	-	29	560	-		-	-
直接撮影者数	6,550	2,241	-	-	345	3,939	-		7	18
喀痰検査者数	1	-	-	-	-	1	-		-	-
I G R A 検査者数	138								12	126
被発見者数	結核患者	-	-	-	-	-	-		-	-
	潜在性結核感染者	1	-	-	-	-	-		-	1
	結核発病の恐れがあると診断された者	6	-	-	-	-	-		1	5

資料:保健所調べ

(標準化様式)

#### 由布保健部

平成29年度 (単位:人)

	総数	定期						接触者健診		
		事業者	学校長	施設の長		市町村長		実施件数	患者家族	その他
				刑事施設	社会福祉施設	65歳以上	その他			
ツベルクリン反応検査	被注射者数	-							-	-
	被判定者数	-							-	-
	陰性者数	-							-	-
	陽性者数	-							-	-
集団健康診断実施件数								2		
健康診断受診者数	7,881	2,756	211	-	440	4,420	-		6	48
間接撮影者数	2,769	1,766	10	-	68	925	-		-	-
直接撮影者数	5,072	990	201	-	372	3,495	-		2	14
喀痰検査者数	-	-	-	-	-	-	-		-	-
I G R A 検査者数	38								6	32
被発見者数	結核患者	-	-	-	-	-	-		-	-
	潜在性結核感染者	2	-	-	-	2	-		-	-
	結核発病の恐れがあると診断された者	1	-	-	-	-	-		-	1

資料:保健所調べ

(標準化様式)

② 精密検査(従来の管理健診)実施状況

平成29年度 (単位:人、%)

	対象者数		受診者数(延)				受診率 (B)/(A)	受診者内訳(延)			要医療率 (C)/(B)
	実	延 (A)	総数 (B)	保健所 実施分	医療機関 委託分	その他		要医療 (C)	要観察	観察不要	
中部保健所	19	29	28	5	-	23	96.6	-	17	11	-
由布保健部	10	18	18	1	1	16	100.0	-	14	4	-

資料:保健所調べ

(標準化様式)

③ 接触者健康診断(患者家族)実施状況

平成29年度 (単位:人、%)

	対象者数 (A)	受診者数(延)				受診率 (B)/(A)	受診結果内訳(延)				要医療率 (C)/(B)
		総数 (B)	保健所 実施分	医療機関 委託分	その他		要医療 (C)	潜在性結 核感染症	要観察	観察不要	
中部保健所	19	19	19	-	-	100.0	-	-	12	7	-
由布保健部	6	6	6	-	-	100.0	-	-	3	3	-

資料:保健所調べ

(標準化様式)

④ 接触者健康診断(その他)実施状況

平成29年度 (単位:人、%)

	対象者数 (A)	受診者数(延)				受診率 (B)/(A)	受診結果内訳(延)				要医療率 (C)/(B)
		総数 (B)	保健所 実施分	医療機関 委託分	その他		要医療 (C)	潜在性結 核感染症	要観察	観察不要	
中部保健所	220	220	66	120	34	100.0	-	1	80	139	-
由布保健部	84	84	41	6	37	100.0	-	-	35	49	-

資料:保健所調べ

(標準化様式)

⑤ 結核対策研修会

平成29年度

	研修名	実施日	実施内容	参加者
中部保健所	結核合同研修会 (津久見会場)	H29.12.5 16:00~18:00	1 講演「結核の基礎と患者支援について」 講師 西別府病院 感染管理認定看護師 梶川 優 氏 2 報告「地域における結核対策」 報告者 中部保健所 担当保健師	社会福祉施設職員 24名
	臼津地域結核対 策採痰研修会	H29.12.5 18:30~20:00	1 報告「臼津地域における結核の現状と地域の 結核対策」 報告者 中部保健所 担当保健師 2 講演「結核の基礎知識と喀痰採取のポイント」 講師 西別府病院 感染管理認定看護師 梶川 優 氏	医療・福祉 関係者等 31名
	結核医療従事者 研修会	H30.2.16	1 報告「臼津地域における結核の現状」 報告者 中部保健所 所長 前田 泰久 2 講演「高齢者肺炎と肺結核」 講師 大分大学呼吸器感染症内科学講座 准教授 小宮 幸作 氏	医療関係者等 19人
由布保健部	結核医療従事者 研修会	H29.11.9	(東部保健所と開催) 1 情報提供「東部保健所管内における結核の現状 と課題」 東部保健所 所長 内田 勝彦 2 発見の遅れのあった事例の検証 3 講演「発見の遅れをいかに減らすか」 西別府病院 内科部長 瀧川修一氏	医療関係者 75人(うち由布市関 係者3人)
		H30.3.2	(大分市保健所と開催) 1 情報提供「大分市保健所及び由布保健部に おける結核の現状と課題」大分市保健所 2 講演「結核の診断と治療」～発見の遅れをい かに減らすか～ 西別府病院 呼吸器科医長 河野 宏氏	医療関係者 86人(うち由布市関 係者5人)

## 10 感染症対策

### (1) 感染症発生動向調査

感染症の発生情報の正確な把握と分析、その結果の的確な提供公開は感染症の基本であることから、感染症新法において感染症発生動向調査を実施している。平成26年から由布保健部管内の医療機関が新たに小児科定点及びインフルエンザ定点に指定され、定点医療機関は延9カ所となった。

なお、由布保健部管内では上記定点医療機関が未設定であったため、平成19年6月から由布市地域保健委員会が実施主体となり市内3医療機関を定点とした独自の発生動向調査を開始、現在も引き続き実施している。

#### ① 感染症発生状況

平成29年(単位:人)

区分	疾患名	総数	臼杵市	津久見市	由布市
1 類	エボラ出血熱	-	-	-	-
	クリミア・コンゴ出血熱	-	-	-	-
	痘そう	-	-	-	-
	南米出血熱	-	-	-	-
	ペスト	-	-	-	-
	マールブルグ熱	-	-	-	-
	ラッサ熱	-	-	-	-
2 類	急性灰白髄炎	-	-	-	-
	結核	9	3	2	4
	ジフテリア	-	-	-	-
	重症急性呼吸器症候群(SARS)	-	-	-	-
	中東呼吸器症候群(MERS)	-	-	-	-
	鳥インフルエンザ(H5N1)	-	-	-	-
	鳥インフルエンザ(H7N9)	-	-	-	-
3 類	コレラ	-	-	-	-
	細菌性赤痢	-	-	-	-
	腸管出血性大腸菌感染症	1	1	-	-
	腸チフス	-	-	-	-
	パラチフス	-	-	-	-
4 類	44 疾患	7	1	-	6
5 類	22 疾患(全数報告分)	19	-	1	18

資料:厚生労働省「感染症発生動向調査」

(標準化様式)

#### ② 麻しんの全数報告数

平成19年5月から、麻しんは全数報告となった。麻しん発生の報告を受け、全ての患者家族と面接し、積極的疫学調査を実施している。また、接触者に対し健康調査や保健指導を実施し、必要時には関係機関と連携した対策会議を開催する等、感染拡大防止に努めている。

平成29年度(単位:人)

	麻しん 確定数	確定数の年齢別区分								疑い例
		0~4歳	5~9歳	10~14歳	15~19歳	20~29歳	30~39歳	40~49歳	50歳以上	
中部保健所	-	-	-	-	-	-	-	-	-	-
由布保健部	-	-	-	-	-	-	-	-	-	-

資料:保健所調べ

#### ③ 中部保健所管内麻しん風しん対策連絡会議

平成29年度

	実施日	実施内容	参加者
中部保健所	H29.6.28	1) 麻しん、風しん患者の発生動向及び対策について 2) 麻しん、風しんの基礎知識について 3) 麻しん患者発生時の対応について 4) 臼杵市、津久見市における接種率向上に向けた取組について 5) 意見交換	21人
由布保健部	H29.7.26	1) 麻しん及び風しんの基礎知識と発生動向について 2) 由布市の麻しん・風しん対策について 3) 麻しん患者発生時の対応について 4) 予防接種確認票について	18人

## (2) 感染症対策事業

### ① 感染症予防研修会(消毒インストラクター養成研修)

社会福祉施設の施設長や職員を対象として、平常時からの発生予防と、発生時の拡大防止を目的として実施。中部保健所では平成19年度から、由布保健部では平成24年度から、消毒に関する専門的な知識と技術をもった職員(消毒インストラクター)の養成に取り組んでいる。平成29年度は新規受講者の消毒インストラクターの養成研修を実施した。

平成29年度

	実施日	実施内容	参加者
中部保健所	H29.11.6	講義「感染症対策の基礎知識」「疫学調査について」 講師 中部保健所長・中部保健所職員・施設職員 実技演習「吐物処理実技演習」 終了テスト「筆記試験」 講師 中部保健所職員	管内の社会福祉施設等の職員 15人 施設長等 2人
由布保健部	H29.9.15 H29.9.21	講義「消毒インストラクターの役割」「施設における感染症対策」「消毒薬の種類・作り方、手洗いの方法、消毒についてのよくある質問と回答」 講師 中部保健所長・由布保健部職員 実技演習「吐物処理・トイレ消毒の方法」 講師 由布保健部職員	管内の社会福祉施設等の職員 31人 施設長等 4人
	H29.9.28	筆記試験・実技試験	管内の社会福祉施設等の職員 31人

### ② 感染症予防研修会(出前講座)

感染症について正しい知識を持ち、適切に対応できることを目的として、施設等の要望に応じて、出張による感染症予防研修会(出前講座)を実施した。

平成29年度

	実施日	実施施設	実施内容	参加者数
中部保健所	H29.7.21	福祉施設	・吐物処理・平常時の対策について等	30人
	H29.8.8		・吐物処理・平常時の対策について等	40人

## (3) エイズ対策事業

エイズの蔓延は世界的に深刻な状況にあり、県内でも平成16年10月以降、患者・感染者が増加しており、防止策を図ることが緊急の課題となっている。

### ① 普及啓発事業

平成29年度

	実施日	実施内容
中部保健所	H29.6	「HIV検査普及週間」市報、臼津タイムス掲載。ポスター掲示
	H29.5.30	「HIV検査普及週間」啓発グッズを海洋科学高校に配布(約250)
	H29.12	「世界エイズデー」市報、臼津タイムス掲載。臼杵ケーブルテレビ文字放送。のぼり旗
	H29.11.16	「世界エイズデー」啓発グッズを海洋科学高校に配布(210)
由布保健部	H29.6.6	「HIV検査普及週間」管内企業1か所でポスター掲示とティッシュ配布(約150名)
	H29.11.18 H29.12.1	「世界エイズデー」 ・管内企業4か所でチラシとティッシュ配布(約170名) ・ラジオ出演にて、告知・啓発(H29.12.1)

### ② エイズ相談及びHIV抗体検査実施状況

平成29年度(単位:人)

		相談件数		HIV抗体検査		陽性件数
		電話	来所	スクリーニング検査	確認検査	
中部保健所	計	36	15	15	-	-
	男	28	12	12	-	-
	女	8	3	3	-	-
由布保健部	総数	3	-			
	男	2	-			
	女	1	-			

(標準化様式)

(4) 特定感染症検査実施状況

平成29年度 (単位:人)

		性器クラミジア 検査(血液)	性器クラミジア 検査(PCR)	梅毒検査
中部保健所	計	11	11	10
	男	10	10	9
	女	1	1	1

注:( )は陽性者を再掲

(5) 肝炎対策

① 保健所肝炎ウイルス検査

平成29年度 (単位:件)

	HBs抗原 検査	HCV抗体 検査	HCV核酸 増幅検査
検査件数	12	13	-
陽性件数	-	-	-

資料:保健所調べ

(標準化様式)

② 肝炎のインターフェロン治療等に対する医療費助成制度

県では、大分県内に居住地があり、B型、C型ウイルス性肝炎のインターフェロン治療、または、C型ウイルス性肝炎のインターフェロンフリー治療、B型ウイルス性肝炎の核酸アナログ製剤治療を受ける者を対象に、医療費助成を行っている(いずれも保険適用となるものが対象)。

中部保健所及び由布保健部で助成の申請を受け付け、受給者証を交付した件数は、次のとおり。

平成29年度 (単位:件)

	インターフェロ ン治療	インターフェロン フリー治療	核酸アナログ製剤治療		計
			新規	更新	
中部保健所	0	10	1	64	75
由布保健部	0	7	2	24	33

資料:保健所調べ

(標準化様式)



A類疾病		沈降精製百日せきジフテリア破傷風混合ワクチン(DPT)				沈降 ジフテリア破傷風混合トキソイド(DT)			不活性ポリオワクチン(IPV)				沈降精製百日せきジフテリア破傷風不活化ポリオ混合ワクチン(DPT-IPV)				日本脳炎ワクチン					
		第1期				第1期			第2期	初回接種				第1期				第1期				
		初回接種			追加接種	初回接種		追加接種		第1回	第2回	第3回	追加接種	初回接種			追加接種	初回接種		追加接種	第2期	
		第1回	第2回	第3回		第1回	第2回		第1回					第2回	第3回	第1回		第2回	第3回			第1回
由布市	0歳	-	-	-	-	-	-	-	-	-	-	-	266	265	260	-	23	28	-	-	-	-
	1歳	-	-	-	-	-	-	-	-	-	-	-	1	1	3	218	13	14	6	-	-	-
	2歳	-	-	-	-	-	-	-	-	-	-	-	-	-	1	33	8	11	9	-	-	-
	3歳	-	-	-	-	-	-	-	-	-	-	-	1	2	2	12	200	173	6	-	-	-
	4歳	-	-	-	-	-	-	-	-	-	-	2	-	-	-	4	30	31	85	-	-	-
	5歳	-	-	-	-	-	-	-	-	1	2	4	-	-	-	6	12	20	68	-	-	-
	6歳	-	-	-	-	-	-	-	-	-	-	1	-	-	-	8	14	14	40	-	-	-
	7歳	-	-	-	-	-	-	-	-	-	-	-	-	-	-	-	-	-	9	-	-	-
	8歳	-	-	-	-	-	-	-	-	-	-	-	-	-	-	-	-	-	-	-	-	-
	9歳	-	-	-	-	-	-	-	-	-	-	-	-	-	-	-	5	5	10	59	-	-
	10歳	-	-	-	-	-	-	-	-	-	-	-	-	-	-	-	2	2	8	38	-	-
	11歳	-	-	-	-	-	-	-	88	-	-	-	-	-	-	-	1	2	7	23	-	-
	12歳	-	-	-	-	-	-	-	143	-	-	-	-	-	-	-	3	2	14	52	-	-
	13歳	-	-	-	-	-	-	-	-	-	-	-	-	-	-	-	2	2	5	10	-	-
	14歳	-	-	-	-	-	-	-	-	-	-	-	-	-	-	-	-	-	-	3	-	-
	15歳	-	-	-	-	-	-	-	-	-	-	-	-	-	-	-	-	1	2	6	-	-
	16歳	-	-	-	-	-	-	-	-	-	-	-	-	-	-	-	1	-	1	1	-	-
	17歳	-	-	-	-	-	-	-	-	-	-	-	-	-	-	-	6	5	6	10	-	-
	18歳	-	-	-	-	-	-	-	-	-	-	-	-	-	-	-	1	1	6	25	-	-
	19歳	-	-	-	-	-	-	-	-	-	-	-	-	-	-	-	4	3	3	8	-	-
計	-	-	-	-	-	-	-	231	-	1	2	7	268	268	266	281	325	314	285	235	-	-
(再掲)個別	-	-	-	-	-	-	-	231	-	1	2	7	268	268	266	281	325	314	285	235	-	-
(再掲)集団	-	-	-	-	-	-	-	-	-	-	-	-	-	-	-	-	-	-	-	-	-	

資料:保健所調べ

(標準化様式)



A類疾病	ヒブワクチン				小児用肺炎球菌ワクチン				子宮頸がん予防ワクチン			水痘ワクチン		B型肝炎ワクチン		
	第1回	第2回	第3回	第4回	第1回	第2回	第3回	第4回	第1回	第2回	第3回	第1回	第2回	第1回	第2回	第3回
白杵市	0歳	167	172	175	11	166	173	175						179	185	187
	1歳	-	-	2	165	-	-	2	176				172	97		
	2歳	-	-	-	6	-	-	-	6				9	47		
	3歳	-	-	-	2	-	-	-	2							
	4歳	-	-	-	2	-	-	-	3							
	5歳															
	6歳															
	7歳															
	8歳															
	9歳															
	10歳															
	11歳									-	-	-				
	12歳									-	-	-				
	13歳									-	-	-				
	14歳									-	-	-				
	15歳									-	-	-				
	16歳									-	-	-				
計	167	172	177	186	166	173	177	187	-	-	-	181	144	179	185	187
(再掲)個別	167	172	177	186	166	173	177	187	-	-	-	181	144	179	185	187
(再掲)集団	-	-	-	-	-	-	-	-	-	-	-	-	-	-	-	-

A類疾病	ヒブワクチン				小児用肺炎球菌ワクチン				子宮頸がん予防ワクチン			水痘ワクチン		B型肝炎ワクチン		
	第1回	第2回	第3回	第4回	第1回	第2回	第3回	第4回	第1回	第2回	第3回	第1回	第2回	第1回	第2回	第3回
津久見市	0歳	89	83	80	-	89	82	80						89	80	82
	1歳	1	1	1	74	1	1	-	77				76	52		
	2歳	-	-	-	4	-	-	-	3				2	13		
	3歳	-	-	-	2	-	-	-	2							
	4歳	-	-	-	-	-	-	-	-							
	5歳															
	6歳															
	7歳															
	8歳															
	9歳															
	10歳															
	11歳									-	-	-				
	12歳									-	-	-				
	13歳									-	-	-				
	14歳									-	-	-				
	15歳									-	-	-				
	16歳									-	-	-				
計	90	84	81	80	90	83	80	82	-	-	-	78	65	89	80	82
(再掲)個別	90	84	81	80	90	83	80	82	-	-	-	78	65	89	80	82
(再掲)集団	-	-	-	-	-	-	-	-	-	-	-	-	-	-	-	-

A類疾病	ヒブワクチン				小児用肺炎球菌ワクチン				子宮頸がん予防ワクチン			水痘ワクチン		B型肝炎ワクチン		
	第1回	第2回	第3回	第4回	第1回	第2回	第3回	第4回	第1回	第2回	第3回	第1回	第2回	第1回	第2回	第3回
由布市	0歳	266	272	265	16	267	272	265						272	275	260
	1歳	2	-	2	215	-	1	2	240				223	191		
	2歳	-	-	1	16	-	-	-	12				15	54		
	3歳	-	-	-	4	1	-	1	1							
	4歳	-	-	-	-	-	-	-	-							
	5歳															
	6歳															
	7歳															
	8歳															
	9歳															
	10歳															
	11歳									-	-	-				
	12歳									-	-	-				
	13歳									-	-	-				
	14歳									-	-	-				
	15歳									-	-	-				
	16歳									-	-	-				
計	268	272	268	251	268	273	268	253	-	-	-	238	245	272	275	260
(再掲)個別	268	272	268	251	268	273	268	253	-	-	-	238	245	272	275	260
(再掲)集団	-	-	-	-	-	-	-	-	-	-	-	-	-	-	-	-

資料:保健所調べ

(標準化様式)

平成29年度(単位:人)

A類疾病		麻しん・風しん混合ワクチン		麻しんワクチン		風しんワクチン	
		第1期	第2期	第1期	第2期	第1期	第2期
白杵市	1歳	211		-		-	
	5歳		147		-		-
	6歳		93		-		-
	計	211	240	-	-	-	-
	(再掲)個別	211	240	-	-	-	-
	(再掲)集団	-	-	-	-	-	-

A類疾病		麻しん・風しん混合ワクチン		麻しんワクチン		風しんワクチン	
		第1期	第2期	第1期	第2期	第1期	第2期
津久見市	1歳	82		-		-	
	5歳		80		-		-
	6歳		49		-		-
	計	82	129	-	-	-	-
	(再掲)個別	82	129	-	-	-	-
	(再掲)集団	-	-	-	-	-	-

A類疾病		麻しん・風しん混合ワクチン		麻しんワクチン		風しんワクチン	
		第1期	第2期	第1期	第2期	第1期	第2期
由布市	1歳	246		-		-	
	5歳		159		-		-
	6歳		122		-		-
	計	246	281	-	-	-	-
	(再掲)個別	246	281	-	-	-	-
	(再掲)集団	-	-	-	-	-	-

資料:厚生労働省「地域保健・健康増進事業報告」

平成29年度(単位:人)

A類疾病		BCGワクチン		
		5月未満	5月以上1歳未満	計
白杵市	接種者数	-	175	175
	(再掲)個別	-	175	175
	(再掲)集団	-	-	-
津久見市	接種者数	-	86	86
	(再掲)個別	-	86	86
	(再掲)集団	-	-	-
由布市	接種者数	8	260	268
	(再掲)個別	8	260	268
	(再掲)集団	-	-	-

資料:厚生労働省「地域保健・健康増進事業報告」

(標準化様式)

平成29年度（単位：人）

B類疾病		インフルエンザワクチン		
		60歳以上65歳未満	65歳以上	計
臼杵市	接種者数	17	8,500	8,517
	対象者数	85		
津久見市	接種者数	10	3,952	3,962
	対象者数	30		
由布市	接種者数	15	6,417	6,432
	対象者数	41		

資料：保健所調べ

（標準化様式）

平成29年度（単位：人）

B類疾病		成人用肺炎球菌ワクチン									計
		60歳以上 65歳未満	65歳 相当	70歳 相当	75歳 相当	80歳 相当	85歳 相当	90歳 相当	95歳 相当	100歳 相当	
臼杵市	接種者数	-	252	303	306	109	122	55	15	4	1,166
	対象者数	85									
津久見市	接種者数	-	157	169	154	104	84	56	14	-	738
	対象者数	30									
由布市	接種者数	-	283	278	225	163	86	60	16	1	1,112
	対象者数	41									

資料：保健所調べ

（標準化様式）

## 11 介護保険・介護予防

介護保険を円滑に運用するための市町村支援として、管内の広域的調整や関係者の研修が保健所業務として位置づけられている。介護認定での公平公正を確保するため、認定調査従事者研修や介護認定審査会委員研修等を実施している。

### (1) 要介護認定者数

平成30年4月1日現在 (単位:人)

	合計	要支援1	要支援2	要介護1	要介護2	要介護3	要介護4	要介護5
管内	6,182	872	652	1,407	1,049	765	807	630
臼杵市	2,595	494	313	593	354	276	308	257
津久見市	1,343	93	104	312	279	183	205	167
由布市	2,244	285	235	502	416	306	294	206

資料:厚生労働省「介護保険事業状況報告」

(標準化様式)

### (2) 介護保険サービス受給状況

平成30年4月1日現在 (単位:人)

	介護予防サービス及び居宅サービス								施設サービス			
	介護予防サービス受給者内訳		居宅サービス受給者内訳					計	受給者内訳			計
	要支援1	要支援2	要介護1	要介護2	要介護3	要介護4	要介護5		福祉施設老人	介護施設老人	介護療養型医療施設	
管内	433	418	1,118	803	433	333	218	3,756	600	439	20	1,059
臼杵市	248	195	468	270	163	133	88	1,565	217	198	16	431
津久見市	38	71	238	211	102	80	56	796	123	135	0	258
由布市	147	152	412	322	168	120	74	1,395	260	106	4	370

資料:厚生労働省「介護保険事業状況報告」

(標準化様式)

### (3) 指定地域密着型サービス事業所等の数

平成30年4月1日現在 (単位:か所)

	管内	臼杵市	津久見市	由布市
定期巡回・随時対応型訪問介護看護	1	1	-	-
夜間対応型訪問介護	1	-	-	1
認知症対応型通所介護	7	2	-	5
小規模多機能型居宅介護	5	1	1	3
認知症対応型共同生活介護	13	5	3	5
地域密着型特定施設入居者生活介護	2	-	2	-
地域密着型介護老人福祉施設入所者生活介護	4	-	1	3
看護小規模多機能型居宅介護	1	1	-	-
介護予防認知症対応型通所介護	7	2	-	5
介護予防小規模多機能型居宅介護	5	1	1	3
介護予防認知症対応型共同生活介護	10	5	-	5
地域密着型通所介護	22	15	4	3
指定件数	78	33	12	33

資料:各市調べ、休止中の事業所を含む

(標準化様式)

## (4) 指定居宅サービス事業所等の数

平成30年4月1日現在 (単位:か所)

	管内	臼杵市	津久見市	由布市
訪問介護	37	17	9	11
訪問入浴介護	-	-	-	-
訪問看護	51	23	11	17
訪問リハビリテーション	20	5	5	10
居宅療養管理指導	137	63	31	43
通所介護	34	14	5	15
通所リハビリテーション	13	4	2	7
短期入所生活介護	13	4	2	7
短期入所療養介護	15	5	2	8
特定施設入所者生活介護	3	1	1	1
福祉用具貸与	8	4	1	3
特定福祉用具販売	8	4	1	3
居宅介護支援	47	23	7	17
介護予防訪問介護	37	17	9	11
介護予防訪問入浴介護	-	-	-	-
介護予防訪問看護	52	24	11	17
介護予防訪問リハビリテーション	21	6	5	10
介護予防居宅療養管理指導	138	64	31	43
介護予防通所リハビリテーション	13	4	2	7
介護予防短期入所生活介護	13	4	2	7
介護予防短期入所療養介護	15	5	2	8
介護予防特定施設入居者生活介護	3	1	1	1
介護予防福祉用具貸与	8	4	1	3
特定介護予防福祉用具販売	8	4	1	3
地域包括支援センター	3	1	1	1
指定件数	697	301	143	253
介護老人福祉施設	10	3	2	5
介護老人保健施設	8	3	2	3
介護療養型医療施設	3	1	-	2
施設数計	21	7	4	10

資料:高齢者福祉課調べ

(標準化様式)

## (5) 研修事業

### ① 認定調査従事者研修

平成29年度

	実施日	参加者	内容
中部保健所	H29.11.27	現任者 41人	<ul style="list-style-type: none"> <li>・基本調査テスト</li> <li>・業務分析データの読み方</li> <li>・認定調査の基本的な考え方</li> <li>・基本調査項目のポイント</li> <li>・介護認定審査会の手順とポイント</li> <li>・グループワーク</li> </ul>
	H29.4.17 H29.8.9 H30.1.16	新任者 11人	<ul style="list-style-type: none"> <li>・大分県及び臼津地域の介護保険の現状、介護保険制度の概要</li> <li>・要介護認定の仕組み</li> <li>・認定調査の基本原則、実施方法</li> <li>・審査会の実際</li> </ul>
由布保健部	H30.3.9	新任者 6人	<ul style="list-style-type: none"> <li>・介護保険制度の概要</li> <li>・高齢者の権利擁護</li> <li>・由布市の介護保険の現状</li> <li>・要介護認定の仕組み</li> <li>・認定調査の実施方法について</li> </ul>

### ② 介護認定審査会委員研修

平成29年度

	実施日	参加者	内容
中部保健所	H29.8.24	現任者 27人	講義 「介護認定審査会における審査のポイント」 講師 一般財団法人 福祉サービス評価機構 保健福祉部門 統括理事 奥住 浩代 氏
大分圏域 (由布保健部 含む)	H29.8.25	現任者 39人	講義 「介護認定審査会における審査のポイント」 講師 一般財団法人福祉サービス評価機構 臨床介護研究・研修センター 所長 奥住 浩代 氏

### ③ 臼津地域介護認定審査会運営適正化検討会

平成29年度

	実施日	参加者	内容
中部保健所	H29.11.28	臼津広域連合事務局、臼杵市、津久見市、大分県高齢者福祉課、中部保健所 14人	<ul style="list-style-type: none"> <li>・介護認定審査会の傍聴</li> <li>・臼津地域の認定調査及び審査会の現状と課題</li> <li>(1) 臼津広域連合事務局からの報告</li> <li>(2) 大分県高齢者福祉課からの報告</li> <li>・適正化に向けた具体策の検討</li> </ul>

## (6) 圏域介護保険担当者等定例連絡会

臼津圏域の介護保険事業を適正かつ円滑に運営するため、介護保険関係者の資質向上を目的として、臼杵市、津久見市介護保険担当課、臼津広域連合事務局等と意見交換及び課題検討を行っている。

平成29年度

	実施時期	内容
中部保健所	原則偶数月第3水曜日 計6回	<ul style="list-style-type: none"> <li>・介護保険事業の適切な運営についての検討</li> <li>・介護保険に関する研修会の企画、評価</li> <li>・情報交換 等</li> </ul>

## (7) 介護予防事業

介護保険法の目的である「介護予防」、「自立支援」、「尊厳保持」の観点から、要介護状態になっても、住み慣れた地域で安心して暮らせるための包括的なケア体制整備が求められている。この体制整備の一環として関係機関との検討会や研修会等を実施した。

### ① 圏域介護予防検討会

平成29年度

	実施日	参加者	内容
中部保健所	H29.6.30 H29.7.28 H29.8.18 H29.12.13	臼杵市、臼杵市地域包括支援センター、地域リハビリテーションセンター、中部保健所 延10人	《介護サービス事業所自立支援実践事業 企画会議》 ・介護サービス事業所自立支援実践事業(モデル事業)の目的、内容確認 ・臼杵市の地域ケア会議の課題共有、目指す姿の検討 ・モデル事業の進捗状況共有、振り返り ・モデル事業の振り返り、今後の地域ケア会議に向けて
	H29.4.21 H30.1.24 H30.2.15	臼杵市、津久見市、臼杵市地域包括支援センター、津久見市地域包括支援センター、中部保健所 延べ15人	《自立支援実践報告会 企画会議》 ・研修目的・内容・構成・報告者・講師・タイムスケジュールの検討 ・報告者の確定、内容・役割分担の検討 ・実践報告会の反省、次年度計画について
由布保健部	H29.12.21	地域ケア会議助言者、通所事業者代表、介護支援専門員協会代表、由布市地域包括支援センター、由布市生活支援コーディネーター、由布市(社会教育課・健康増進課)、由布保健部 17人	・由布市介護予防ガイドブック作成の取組経過説明 ・お茶の間サロンに係る情報収集活動報告 由布市生活支援コーディネーター ・由布市介護予防ハンドブック作成及び今後の運用協議

### ② 介護サービス事業所自立支援実践事業

訪問型サービス事業所職員を対象に、地域ケア会議と連動した事例検討会や実地研修を実施することで、介護サービス事業所職員に生活機能向上支援の知識・技術を習得させ、自立支援型サービスへの転換を図る事を目的に、平成28年度から大分県がモデル事業として実施。平成29年度は、臼杵市がモデル市として取組を行った。

平成29年度

	対象事業所	実施日	指導者	内容
中部保健所	・臼杵市医師会コスモケアステーション ・臼杵市社会福祉協議会指定訪問介護事業所	H29.9.14	・広域支援員 1名 ・理学療法士 1名 ・歯科衛生士 1名 ・栄養士 1名	(1)事前打合せ (2)第1回地域ケア会議 2事例 (3)事後カンファレンス
		H29.10.4	・理学療法士 1名 ・歯科衛生士 1名 ・栄養士 1名	(1)事前打合せ (2)第1回実地支援 2事例 (3)第1回事後カンファレンス 2事例
		H29.10.27	・理学療法士 1名 ・歯科衛生士 1名 ・栄養士 1名	(1)事前打合せ (2)第2回実地支援 2事例 (3)第2回事後カンファレンス 2事例
		H29.11.6	・栄養士 1名	(1)事前打合せ (2)第3回実地支援 1事例
		H29.11.20	・理学療法士 1名 ・栄養士 1名	(1)事前打合せ (2)第3回実地支援 1事例 (3)第3回事後カンファレンス 2事例
		H29.11.30	・広域支援員 1名 ・理学療法士 1名 ・歯科衛生士 1名 ・栄養士 1名	(1)事前打合せ (2)第2回地域ケア会議 2事例 (3)事後カンファレンス

### ③ 自立支援実践報告会

介護予防関連事業所に従事する者が、自立支援への意識を高めると共に、自立支援に向けた介護予防サービスを提供できる事業所の確保を目的に、臼津地域の事業所・ヘルパーが地域での自立支援の取組を報告会を開催している。

平成29年度

	実施日	参加者	内容
中部保健所 ・主催:白杵市、津久見市 ・共催:中部保健所・両市包括・地域リハ	H29.9.14	介護保険関連事業所等 に従事する職員 17人	【プレゼンテーション研修会】 1 講話 「事例検討って必要？その意味とやり方を理解すればちよつとは楽になるはず！」 2 講話 「超簡単！！見やすく伝わるデザインのスライドづくり」  1・2 講師 地域リハビリテーション広域支援センター 白杵市医師会立コスモス病院 事務長 竹村 仁 氏
	H29.12.14	介護保険関連事業所等 に従事する職員・実践 報告会報告者 11人	【リハーサル報告会】 1 実践報告 助言者 地域リハビリテーション広域支援センター 白杵市医師会立コスモス病院 事務長 竹村 仁 氏
	H30.2.1	介護保険関連事業所等 に従事する職員 108人	【自立支援実践報告会】 発表事業所 4事業所 4事例 (1) 報告者:つくみかん居宅介護支援事業所(居宅介護) (2) 報告者:介護老人保健施設つくみかん(通所リハ) (3) 報告者:白杵市社会福祉協議会 指定訪問介護事業所(訪問介護) (4) 報告者:白杵市医師会立 コスモスケアステーション(訪問介護) 助言者 地域リハビリテーション広域支援センター 白杵市医師会立コスモス病院 事務長 竹村 仁 氏



## 12 看護対策

これからの高齢社会を支えていくためには、住民一人ひとりが、人に対する世話や看護についての関心を高め、理解を深める必要があることから、「5月12日は看護の日・看護の心をみんなの心に」をメインテーマに、高校生による「ふれあい看護体験」や、「公開講座」「一日まちの保健室」などを実施した。

### (1) 看護週間記念行事

平成29年度

	事業名	実施日	場所	参加者数	内容
中部保健所	ふれあい看護体験 (一日看護師)	H29.5.9	臼杵市医師会立 コスモス病院	臼杵高校 16人	<ul style="list-style-type: none"> <li>・委嘱式</li> <li>・病院見学</li> <li>・看護体験(清拭、足浴、車椅子介助、血圧測定等)</li> <li>・沐浴見学</li> <li>・看護職との意見交換</li> </ul>
			臼杵病院	臼杵高校 4人	
			介護老人保健施設 南山園	臼杵高校 2人	
			訪問看護ステーション コスモス	臼杵高校 2人	
	津久見市医師会立 津久見中央病院		津久見高校 6人		
	ふれあい看護体験 (一日助産師)		さくら産婦人科	臼杵高校 3人	
	ふれあい看護体験 (一日保健師)		臼杵市役所	臼杵高校 2人	
津久見市役所		津久見高校 2人			
由布保健部	ふれあい看護体験 (一日保健師)	H29.5.12	大分大学医学部附 属病院	由布高校生 20名	<ul style="list-style-type: none"> <li>・委嘱式</li> <li>・病院見学</li> <li>・看護体験(清拭、足浴、車椅子介助、血圧測定等)</li> <li>・看護職との意見交換</li> </ul>
			湯布院病院	由布高校生 8名	
	一日まちの保健室	H29.5.13	イオン挟間店	由布市民 約250人	<ul style="list-style-type: none"> <li>・血管年齢測定、血圧測定、体脂肪測定、健康相談、進路相談</li> <li>・看護の日グッズ配布</li> </ul>

### (2) 広報活動

内容：看護週間に横断幕を掲示(中部保健所及び由布市役所)

市報や新聞への掲載

各医療機関等でのチラシによる啓発

### (3) 看護ネットワーク推進事業

安心・安全な地域医療の提供に寄与することを目的に、看護職のネットワーク化、地域の看護職の資質向上、看護職員の地域への定着のための取組み等を平成18年度から実施している。

中部保健所

平成29年度

事業項目	実施日	参加者数(人)	実施内容
看護の地域ネットワーク推進会議	H29.4.20	12人	・取組紹介①「感染管理対策」津久見中央病院 ・29年度「看護の日・看護週間」事業について ・29年度看護ネットワーク事業、協会事業企画
	H29.6.15	14人	・取組紹介②「病院紹介」臼杵病院 ・29年度「看護の日・看護週間」事業報告、評価 ・29年度看護ネットワーク事業、協会事業企画
	H29.8.17	11人	・取組紹介③「重症心身障害児の看護」恵の聖母の家 ・「看護のつどい」企画、役割分担について ・医療機関と在宅を結ぶ相互交流体験事業企画
	H29.10.19	14人	・取組紹介④「在宅療養移行支援について」コスモス病院 ・県看護協理事との意見交換 ・医療機関と在宅を結ぶ相互交流体験事業企画
	H29.12.21	11人	・取組紹介⑤「排泄ケアについて」つくみかん ・医療機関と在宅を結ぶ相互交流体験事業報告 ・看護フォーラム企画
	H30.2.15	9人	・29年度看護ネットワーク事業評価及び来年度計画 ・29年度看護協会事業評価及び来年度計画 ・30年度看護ふれあい体験事業について
看護職員確保・定着に関する実態調査	H29.8～9月	5施設 (回収率100%)	看護職確保定着のための実態調査 ・対象 管内の病院 ・内容 平成28年度新規採用看護職員の状況調査、離職状況調査等
医療機関と在宅を結ぶ相互交流体験事業	H29.11.6 ～ 12.15	30人	医療機関と在宅を結ぶ相互体験交流事業 〈受入機関〉病院:コスモス病院 介護老人保健施設:南山園、つくみかん 訪問看護ステーション:コスモス、アート、やすら木 看護小規模多機能型居宅介護:複合型サービス安住 定期巡回・随時対応型訪問介護看護:在宅ケアだんだん
介護施設等看護職員サポート会議	H29.8.29	17人	対象 管内の介護施設等に勤務する看護職員 内容 (1) 講義及び演習 「介護施設における看護～集団感染をおこさないために～」 講師 津久見中央病院 感染管理認定看護師 戸田 美穂子氏 (2) 意見交換
	H29.12.6	16人	対象 管内の介護施設等に勤務する看護職員 内容 (1) 講義「介護施設で働く看護職員が生き生きと働くために」 講師:介護老人保健施設鶴見の太陽副施設長 廣瀬 福美氏 (2) 意見交換
生命と看護の授業	H29.9.29	49人	対象:臼杵市立市立野津中学校3年生 内容:「いのちの授業～看護師の仕事、いのちの看取り～」 講師:コスモス病院緩和ケア認定看護師 牧 美幸 氏
	H29.10.2	43人	対象:臼杵市立南中学校1・2・3年生 内容:「いのちの授業～看護師の仕事、いのちの大切さ～」 講師:恵の聖母の家重症心身障害看護師 工藤 佳絵氏
	H29.10.13	47人	対象:津久見市立津久見小学校4年生 内容:「いのちの授業～看護師の仕事、大切ないのち～」 講師:津久見中央病院看護師 後藤 昌子氏
	H29.10.17	27人	対象:臼杵市立上北小学校1・2・3・4年生 内容:「助産師の仕事、命の誕生」 講師:助産師 吉田 くに子 氏
	H29.10.17	15人	対象:臼杵市立上北小学校5・6年生 内容:「助産師の仕事、命の誕生」 講師:助産師 吉田 くに子 氏
	H29.10.26	47人	対象:津久見市立津久見小学校3年生 内容:「いのちの授業～保健師の仕事、大切ないのち～」 講師:中部保健所保健師 長田 裕美子氏
	H29.11.9	32人	対象:臼杵市立下北小学校4年生 内容:「いのちの授業～看護師の仕事、大切ないのち～」 講師:臼杵病院看護師 中野 美穂氏
	H29.11.16	18人	対象:臼杵市立海辺小学校4年生 内容:「いのちの授業～いのちの誕生～」 講師:中部保健所保健師 長田 裕美子氏
	H29.12.1	70人+保護者	対象:臼杵市立市立浜小学校4年生及び保護者 内容:「いのちの授業～いのちの誕生～」 講師:助産師 吉田 くに子 氏

(中部保健所つづき)

事業項目	実施日	参加者数	実施内容
看護連携強化 フォーラム	H29.9.6	36人	・内容 体験「ヨガでリフレッシュ！ ～心と体のバランスを整え、よりよい看護を～」 講師:ヨガ講師 首高 布美 氏
	H29.11.13	17人	・内容 講義及び演習「コミュニケーション講座」 講師:医療ソーシャルワーカー 野上 美智子 氏
	H30.2.7	39人	・内容 1 退院にむけた在宅療養支援の取組 ～実践報告～ 報告者①コスモス病院 療養支援室師長 牧 美幸 氏 ②津久見中央病院病棟師長 平川 智子 氏 2 意見交換「看護の専門性の発揮にむけて」

由布保健部

事業項目	実施日	参加者数	実施内容
看護の地域ネットワーク推進会議	H29.4.17	14人	<ul style="list-style-type: none"> <li>・平成29年度の活動方針について</li> <li>・看護の日及び看護週間関連事業について</li> <li>・情報提供、意見交換</li> </ul>
	H29.6.19	11人	<ul style="list-style-type: none"> <li>・看護の日及び看護週間関連事業報告</li> <li>・看護職員実態調査報告及び確保定着プランについて</li> <li>・新人看護職員のための研修、交流について</li> <li>・情報提供、意見交換</li> </ul>
	H29.8.21	12人	<ul style="list-style-type: none"> <li>・事業の実施及び進捗状況の報告</li> <li>・事業企画及び準備</li> <li>・情報提供、意見交換</li> </ul>
	H29.10.16	11人	<ul style="list-style-type: none"> <li>・大分県看護協会事業について</li> <li>・事業の実施及び進捗状況の報告</li> <li>・事業企画及び準備</li> <li>・情報提供、意見交換</li> </ul>
	H29.12.18	13人	<ul style="list-style-type: none"> <li>・事業の実施及び進捗状況の報告</li> <li>・事業企画及び準備</li> <li>・情報提供、意見交換</li> </ul>
	H30.2.19	14人	<ul style="list-style-type: none"> <li>・平成29年度の事業評価</li> <li>・平成30年度の活動の方向性について</li> <li>・情報提供、意見交換</li> </ul>
連携強化事業	H29年7月～11月	19人	<p>【看護職相互研修】</p> <p>対象：由布市の医療機関・施設・訪問看護ステーション等に勤務する看護職 受入機関：12か所</p>
	H29.7.19	5人	<p>【第1回訪問看護連絡会議】</p> <p>対象：由布市内の訪問看護ステーションの管理者 内容：①大分県における看護対策について ②大分県訪問看護ステーション連絡協議会報告 ③訪問看護の課題と今後の方向性について</p>
	H30.3.14	5人	<p>【第2回訪問看護連絡会議】</p> <p>対象：由布市内の訪問看護ステーションの管理者 内容：①大分県訪問看護ステーション連絡協議会報告 ②訪問指導条の困りごと等に関する意見交換</p>
	H29.5.19	8人	<p>【第1回介護施設看護職員連絡会議】</p> <p>対象：由布市内の特養、老人保健施設の看護職代表者 内容：①研修「安全な食事介助」 講師：大分大学医学部附属病院 阿部世史美氏 ②意見交換</p>
	H29.7.21	6人	<p>【第2回介護施設看護職員連絡会議】</p> <p>対象：由布市内の特養、老人保健施設の看護職代表者 内容：①研修「高齢者の脱水症予防」 講師：大分リハビリテーション病院 安部涼子氏 ②意見交換</p>
	H29.11.17	6人	<p>【第3回介護施設看護職員連絡会議】</p> <p>対象：由布市内の特養、老人保健施設の看護職代表者 内容：①研修「施設における感染症対策」 講師：中部保健所長、由布保健部保健師 ②意見交換</p>
	H30.1.19	8人	<p>【第4回介護施設看護職員連絡会議】</p> <p>対象：由布市内の特養、老人保健施設の看護職代表者 内容：①研修「今どきの高齢者の皮膚ケアと褥瘡管理」 講師：大分大学医学部附属病院 清山真弓氏 ②意見交換</p>
	H29.12.18	52人	<p>【看護連携強化フォーラム】</p> <p>対象：由布市内の看護職 内容：①活動報告「終末期の支援」 救命救急の現場から 緩和ケア病棟の現場から 施設の現場から 在宅の現場から ②グループワーク</p>

(由布保健部つづき)

事業項目	実施日	参加者数	実施内容
質の高い看護職 地域貢献事業	H29. 7. 12	56人	【在宅療養研修会（安全な移乗）】 対象：由布市内の看護及び介護職員 内容：①講義および演習「移乗の安全な介助方法」 講師：湯布院病院 理学療法士 西ノ園龍太郎氏
	H29. 9. 14	48人	【在宅療養研修会（脳卒中）】 対象：由布市内の看護及び介護職員 内容：①講義「脳卒中患者の療養支援～廃用症候群を予防するために～」 講師：湯布院病院 認定看護師 佐藤 史氏 ②意見交換
	H29. 11. 9	34人	【在宅療養研修会（安全な移乗～実技編～）】 対象：由布市内の看護及び介護職員 内容：①講義および演習「移乗の安全な介助方法」 講師：湯布院病院 理学療法士 西ノ園龍太郎氏
実態調査	H29年5月	7施設 (回答率 100%)	看護職確保定着のための実態調査 ・対象 由布市内の病院・有床診療所 ・内容 平成28年度新規採用看護職員の状況調査、離職状況調査等

### 13 保健師活動

#### 家庭訪問実施状況

平成29年度（単位：延件）

	総数	母子保健						精神	難病	結核	感染症 (結核を 除く)	老 成 人
		妊産婦	新生児 (未熟児 を除く)	未熟児	乳児 (新生児・未 熟児を除く)	幼児	その他					
管 内	177	4	-	-	1	9	9	39	49	63	-	-
中部保健所	110	3	-	3	-	6	9	15	29	45	-	-
由布保健部	67	1	-	-	1	3	-	24	20	18	-	-

資料：厚生労働省「地域保健・健康増進事業報告」

(標準化様式)

## 14 原爆被爆者対策

被爆後50年が経過し、被爆者に対する保健、医療、福祉にわたる総合的な援護対策を講じるため、これまでの「原子爆弾被爆者の医療等に関する法律」と「原子爆弾被爆者に対する特別措置に関する法律」を一つにまとめた、「原子爆弾被爆者に対する援護に関する法律」が制定され、平成7年7月から施行されている。

### (1) 被爆者健康手帳交付及び各種手当等の支給状況

平成29年度末（単位：人）

	健康手帳 交付数	各種手当支給状況					
		健康管 理手当	保健手当		介護 手当	医療特 別手当	葬祭料
			保健 手当 I	保健 手当 II			
管内	42	33	6	1	1	-	7
臼杵市	18	15	1	1	-	-	2
津久見市	9	6	2	-	-	-	2
由布市	15	12	3	-	1	-	3

資料：保健所調べ

(標準化様式)

### (2) 被爆者健康診断の実施状況

平成29年度（単位：人）

		一般検査				希望による健康診断 (がん検診など)				二世健康診断	
		対象者 数	受診者 数	受診率	要精密 検査者 数	対象者 数	受診者 数	受診率	要精密 検査者 数	受診者数	要精密 検査者 数
第1回	中部保健所	29	12	41.38	1	-	-	-	-	-	-
	由布保健部	17	3	17.65	-	-	-	-	-	-	-
第2回	中部保健所	28	10	35.71	1	-	-	-	-	-	-
	由布保健部	-	-	-	-						

資料：保健所調べ

(標準化様式)

## 15 温泉業務

由布市は、湯布院町が温泉郷として古くから知られ、由布岳の麓の盆地一帯に広がる由布院温泉と、その西南約6kmの山峡にある湯平温泉は、全国の注目を集めて久しく、年間多くの観光客が訪れ、最近ではアジアからの外国人観光客も増加している。また、同じ町内の塚原温泉や、奥江温泉、庄内町の小野屋を中心とする庄内温泉、阿蘇野の白水鉱泉(冷鉱泉)、挾間町の挾間温泉など、独特の魅力をもった温泉郷が点在する。近年、「再生可能エネルギー」として温泉を利用する傾向があり、そのための新規掘削が増加している。

臼杵市は、藤河内地区六ヶ迫が主な源泉であり、自噴する冷鉱泉が特徴である。

市内に唯一、温度により温泉とされる源泉がある。

### (1) 管内温泉の概要

#### ① 温泉地別源泉数等

平成30年3月31日現在

	源泉総数 (A)+(B)	利用源泉数(A)		未利用源泉数(B)		温度別源泉数				湧出量L/分	
		自噴	動力	自噴	動力	25℃未満	25℃以上 42℃未満	42℃以上	噴気	自噴	動力
管内計	1,013	99	746	50	118	30	86	886	11	10,386	40,077
由布市	1,000	93	745	44	118	18	85	886	11	10,376	40,027
臼杵市	13	6	1	6	-	12	1	-	-	10	50

資料:温泉台帳

(標準化様式)

#### ② 温泉利用許可施設数

平成30年3月31日現在

	温泉利用許可施設数(旅館、ホテル、公衆浴場等)	
	浴用	飲用
管内計	265	22
由布市	262	18
臼杵市	3	4

資料:保健所調べ

(標準化様式)

#### ③ 温泉の多目的利用

平成29年度

	農業園芸用	暖房用	観覧用	発電用	養魚用	計	温度別源泉数		
							42℃未満	42℃以上	噴気
由布市	10 (4)	- (-)	- (-)	4 (2)	4 (-)	18 (6)	1 (-)	13 (4)	4 (2)

注 :(-)は浴用にも利用されている数字で、内数である。

資料:保健所調べ

### (2) 温泉法に基づく許可状況

#### ① 掘削等の申請・許可状況

平成29年度

	新規掘削		代替掘削		増掘		動力装置	
	申請件数	許可件数	申請件数	許可件数	申請件数	許可件数	申請件数	許可件数
管内計	8	7	11	9	1	1	8	7
由布市	8	7	11	9	1	1	8	7
臼杵市	-	-	-	-	-	-	-	-

資料:保健所調べ

(標準化様式)

② 温泉の公共利用(浴用・飲用)の許可状況

平成29年度

	浴 用		飲 用		計	
	申請件数	許可件数	申請件数	許可件数	申請件数	許可件数
管内計	24	25	-	-	24	25
由布市	23	24	-	-	23	24
臼杵市	-	-	-	-	-	-
津久見市	1	1	-	-	1	1

資料:保健所調べ

(標準化様式)

(3) 温泉法における事務処理件数

平成29年度

	管内計	臼杵市	津久見市	由布市
1 温泉掘削許可申請(新規)	8	-	-	8
2 温泉増削許可申請	1	-	-	1
3 温泉掘削許可申請(代替)	11	-	-	11
4 温泉動力装置許可申請	8	-	-	8
5 温泉採取許可申請	-	-	-	-
6 可燃性天然ガス濃度確認申請	6	-	-	6
7 温泉利用許可申請	23	-	-	23
8 温泉揭示届	27	-	1	26
9 温泉掘削工事着手届	14	-	-	14
10 温泉掘削工事完了届	10	-	-	10
11 温泉掘削工事廃止届	3	-	-	3
12 温泉掘削許可申請取下願	1	-	-	1
13 温泉動力装置工事完了届	8	-	-	8
14 温泉動力装置工事廃止届	1	-	-	1
15 温泉採取権者変更届	53	-	-	53
16 温泉採取権者氏名・住所変更届	5	-	-	5
17 温泉湧出地地目・地番・所有者変更届	19	-	-	19
18 自然湧出温泉採取届	-	-	-	-
19 温泉利用廃止届	18	-	-	18
20 温泉利用許可済票再交付申請	2	1	-	1
21 温泉利用者氏名・住所変更届	7	-	-	7
22 温泉利用目的変更届	3	-	-	3
23 温泉埋設管取替工事届	-	-	-	-
24 温泉採取廃止届(廃孔)	10	-	-	10
25 温泉台帳証明書	1	-	-	1
26 相続に係る温泉利用許可承継承認申請	-	-	-	-
27 動力装置所有者氏名(名称)・住所変更届	1	-	-	1
28 動力装置設置場所・所有者・型式等変更届	1	-	-	1
29 動力装置使用廃止届	-	-	-	-
30 移動式温泉施設設置届	1	-	1	-
31 ゆう出量等変更状況届	-	-	-	-
計	242	1	2	239









(2) 毒物劇物関係施設数及び立入検査実施状況

平成29年度

	登録または届出施設数	年度中の登録又は届出施設数		廃業施設数	立入検査実施施設数	違反発見施設数	毒物劇物又は政令で定める毒物劇物含有物の疑いあるものの収去	試験の結果毒物劇物又は政令で定める毒物劇物含有物であったもの	無登録無届出業者発見数	違反発見件数							措置							
		継続	新規							取扱責任者	取扱	表示	譲渡手続		交付の制限	販売品の制限	その他	登録取	業務停止	設備改善	始末	その他	告発件数	
													譲渡書の記載	譲渡書の保管										
総数	中部保健所	64	5	-	2	-	-	-	-	-	-	-	-	-	-	-	-	-	-	-	-	-	-	-
	由布保健部	14	2	-	2	1	-	-	-	-	-	1	-	-	-	-	-	-	-	-	-	-	1	-
製造業(知事登録分)	中部保健所	-	-	-	-	-	-	-	-	-	-	-	-	-	-	-	-	-	-	-	-	-	-	-
	由布保健部	-	-	-	-	-	-	-	-	-	-	-	-	-	-	-	-	-	-	-	-	-	-	-
輸入業(知事登録分)	中部保健所	-	-	-	-	-	-	-	-	-	-	-	-	-	-	-	-	-	-	-	-	-	-	-
	由布保健部	-	-	-	-	-	-	-	-	-	-	-	-	-	-	-	-	-	-	-	-	-	-	-
一般販売業	中部保健所	47	4	-	1	-	-	-	-	-	-	-	-	-	-	-	-	-	-	-	-	-	-	-
	由布保健部	7	2	-	2	1	-	-	-	-	-	1	-	-	-	-	-	-	-	-	-	-	1	-
農薬用品目販売業	中部保健所	13	1	-	1	-	-	-	-	-	-	-	-	-	-	-	-	-	-	-	-	-	-	-
	由布保健部	7	-	-	-	-	-	-	-	-	-	-	-	-	-	-	-	-	-	-	-	-	-	-
特定品目販売業	中部保健所	4	-	-	-	-	-	-	-	-	-	-	-	-	-	-	-	-	-	-	-	-	-	-
	由布保健部	-	-	-	-	-	-	-	-	-	-	-	-	-	-	-	-	-	-	-	-	-	-	-
電気めつき事業	中部保健所	-	-	-	-	-	-	-	-	-	-	-	-	-	-	-	-	-	-	-	-	-	-	-
	由布保健部	-	-	-	-	-	-	-	-	-	-	-	-	-	-	-	-	-	-	-	-	-	-	-
金属熱処理事業	中部保健所	-	-	-	-	-	-	-	-	-	-	-	-	-	-	-	-	-	-	-	-	-	-	-
	由布保健部	-	-	-	-	-	-	-	-	-	-	-	-	-	-	-	-	-	-	-	-	-	-	-
毒物劇物運送事業	中部保健所	-	-	-	-	-	-	-	-	-	-	-	-	-	-	-	-	-	-	-	-	-	-	-
	由布保健部	-	-	-	-	-	-	-	-	-	-	-	-	-	-	-	-	-	-	-	-	-	-	-
法第22条第5項の者	中部保健所	-	-	-	-	-	-	-	-	-	-	-	-	-	-	-	-	-	-	-	-	-	-	-
	由布保健部	-	-	-	-	-	-	-	-	-	-	-	-	-	-	-	-	-	-	-	-	-	-	-

資料:保健所調べ

(標準化様式)

(3) 献血状況

平成29年度 (単位:本、%)

	区分	目標	献血数	達成率
管内	200ml	30	13	43.3
	400ml	1,380	1,379	99.9
臼杵市	200ml	10	7	70.0
	400ml	400	400	100.0
津久見市	200ml	10	0	0.0
	400ml	380	222	58.4
由布市	200ml	10	6	60.0
	400ml	600	757	126.2

資料:大分県赤十字血液センター

(標準化様式)

## 17 食品衛生

食中毒をはじめ飲食に起因する事故の発生防止と食の安全・安心を確保するため、営業許可施設及び給食施設等に対して、監視指導、講習会、啓発活動などを行った。また、食品の適正表示について、スーパー等の食品販売店に対して、振興局と合同監視を実施することにより、表示の適正化を図った。

### (1) 許可を要する食品関係営業施設

平成29年度末現在

	中部保健所		由布保健部		
	営業施設数	監視・指導施設数	営業施設数	監視・指導施設数	
総数	1,092	355	1,209	775	
飲食店	一般食堂・レストラン等	305	79	349	151
	仕出し屋・弁当屋	54	12	41	37
	旅館	26	7	175	78
	その他	153	68	122	109
菓子(パンを含む)製造業	107	35	138	106	
乳処理業	-	-	1	-	
特別牛乳さく取処理業	-	-	-	-	
乳製品製造業	-	-	8	8	
集乳業	-	-	-	-	
魚介類販売業	89	49	40	36	
魚介類せり売り営業	2	1	-	-	
魚肉ねり製品製造業	10	6	-	-	
食品の冷凍又は冷蔵業	2	1	3	7	
かん詰又はびん詰食品製造業(上記及び下記以外)	12	6	3	7	
喫茶店営業	81	10	84	38	
あん類製造業	-	-	-	-	
アイスクリーム類製造業	5	-	8	10	
乳類販売業	71	18	58	41	
食肉処理業	3	1	3	4	
食肉販売業	63	21	46	37	
食肉製品製造業	-	-	2	9	
乳酸菌飲料製造業	-	-	3	9	
食用油脂製造業	2	1	-	-	
マーガリン又はショートニング製造業	-	-	-	-	
みそ製造業	4	5	3	1	
醤油製造業	4	4	1	-	
ソース類製造業	2	1	1	1	
酒類製造業	5	1	5	-	
豆腐製造業	5	2	6	16	
納豆製造業	-	-	1	-	
めん類製造業	2	-	5	5	
そうざい製造業	43	20	38	23	
添加物製造業	5	-	-	-	
食品の放射線照射業	-	-	-	-	
清涼飲料水製造業	3	2	11	36	
氷雪製造業	-	-	1	-	
氷雪販売業	-	-	1	-	
食品衛生条例	つけもの製造業	26	5	43	3
	こんにゃく製造業	5	-	8	-
	ところてん類製造業	2	-	-	-
	ふ製造業	-	-	-	-
食品行商条例	魚介類の行商	-	-	1	3
	アイスクリーム類の行商	-	-	-	-
	その他	1	-	-	-

注：監視指導施設数は延数

資料：厚生労働省「衛生行政報告例」、保健所調べ

(標準化様式)

## (2) 許可を要しない食品関係営業施設

平成29年度末現在

		総数		中部保健所		由布保健部	
		営業施設数	監視・指導施設数	営業施設数	監視・指導施設数	営業施設数	監視・指導施設数
総数		1,218	346	658	97	560	249
給食施設	学校	10	31	8	25	2	6
	病院・診療所	16	11	7	5	9	6
	事業所	4	-	2	-	2	-
	その他	70	31	44	3	26	28
乳さく取業		5	-	2	-	3	-
食品製造業		49	-	32	-	17	-
野菜果物販売業		181	34	135	7	46	27
そうざい販売業		232	52	92	9	140	43
菓子（パンを含む）販売業		242	69	92	14	150	55
食品販売業（上記以外）		243	81	108	16	135	65
添加物（法第11条第1項の規定により規格が定められたものを除く）の製造業		-	-	-	-	-	-
添加物の販売業		71	18	61	12	10	6
氷雪採取業		-	-	-	-	-	-
器具・容器包装、おもちゃの製造業又は販売業		95	19	75	6	20	13

注：監視・指導施設数は延数  
資料：保健所調べ

(標準化様式)

### (3) 食品関係の違反・苦情件数

平成29年度

		食 品 関 係									施 設 ・ 営 業					
		法 第 6 条				法 第 11 条 ・ 18 条					法 第 50 条 ・ 51 条			有 症 苦 情	無 許 可 営 業	そ の 他
		腐 敗 ・ 変 敗	カビの発生	異物混入	その他	成分規格	保存基準	添加物	その他	表示	不衛生な食品の取扱い	不衛生な施設	その他			
管内計	違反	-	-	-	1	-	-	-	-	91	-	-	-	-	-	-
	苦情	-	-	12	4	-	-	-	-	1	-	1	2	6	1	-
中部保健所	違反	-	-	-	-	-	-	-	-	7	-	-	-	-	-	-
	苦情	-	-	6	4	-	-	-	-	-	-	-	1	6	1	-
由布保健部	違反	-	-	-	1	-	-	-	-	84	-	-	-	-	-	-
	苦情	-	-	6	-	-	-	-	-	1	-	1	1	-	-	-

注：数値は延数  
資料：保健所調べ

(標準化様式)

### (4) 食中毒発生状況

平成29年度

No.	発生場所	発生年月日	摂食者数	患者数	死者	病因物質	原因食品	原因施設
	該当なし							

資料：保健所調べ

(標準化様式)

### (5) 衛生教育

平成29年度

	対象者	回数	延受講者数	備考
中部保健所	計	29	654	
	食品関係営業従事者	12	335	食品取扱従事者等
	集団給食調理者等	3	70	学校給食施設栄養士・調理員
	保育所栄養士・調理師	-	-	保育所調理従事者
	食品衛生責任者	9	116	食品衛生責任者養成(実務)講習会
	食品衛生指導員	3	43	食品衛生協会指導員
	一般消費者	-	-	
	その他	2	90	グリーンツーリズム施設等
由布保健部	計	21	509	
	食品関係営業従事者	8	244	食品取扱従事者、一時営業者等
	集団給食調理者等	3	101	給食施設栄養士・調理員
	保育所栄養士・調理師			
	食品衛生責任者	8	117	食品衛生責任者養成(実務)講習会等
	食品衛生指導員	1	12	食品衛生協会指導員(推進員)
	一般消費者			
その他	1	35	グリーンツーリズム施設等	

資料：保健所調べ





	検査項目																				項目合計				
	理化学検査(続き)												微生物学検査								検査項目数	違反項目数	不適合項目数		
	動物用医薬品	抗生物質		アレルギー物質		遺伝子組換え		その他		小計			成分規格	衛生規範・県指導基準		その他		小計							
		検査項目数	違反・不適合	検査項目数	違反・不適合	検査項目数	違反・不適合	検査項目数	違反・不適合	検査項目数	違反項目数	不適合項目数		検査項目数	違反・不適合	検査項目数	違反・不適合	検査項目数	違反項目数	不適合項目数					
魚介類	39	-	1	-	-	-	-	-	-	-	40	-	-	4	-	4	2	-	-	8	-	2	48	-	2
冷																									
凍																									
食																									
品																									
魚介類加工品	-	-	-	-	-	-	-	-	-	-	15	1	-	-	-	-	-	-	-	-	-	-	15	1	-
肉卵類及びその加工品	-	-	-	-	-	-	-	-	-	-	-	-	-	-	-	-	-	4	1	4	-	1	4	-	1
乳製品	-	-	-	-	-	-	-	-	-	-	-	-	-	-	-	-	-	-	-	-	-	-	-	-	
乳類加工品	-	-	-	-	-	-	-	-	-	-	-	-	-	-	-	-	-	-	-	-	-	-	-	-	
アイス・クリーム類・氷菓	-	-	-	-	-	-	-	-	-	-	-	-	10	-	-	-	-	-	-	10	-	-	10	-	-
穀類及びその加工品	-	-	-	-	-	-	-	-	-	-	2	-	-	-	-	-	-	-	-	-	-	-	2	-	-
野菜・果実及びその加工品	-	-	-	-	-	-	-	-	-	-	131	-	-	-	-	101	8	-	-	101	-	8	232	-	8
菓子類	-	-	-	-	-	-	-	-	-	-	-	-	-	-	-	12	-	-	-	12	-	-	12	-	-
清涼飲料水	-	-	-	-	-	-	-	-	-	-	-	-	-	-	-	-	-	-	-	-	-	-	-	-	
酒精飲料	-	-	-	-	-	-	-	-	-	-	-	-	-	-	-	-	-	-	-	-	-	-	-	-	
氷雪	-	-	-	-	-	-	-	-	-	-	-	-	-	-	-	-	-	-	-	-	-	-	-	-	
水	-	-	-	-	-	-	-	-	-	-	-	-	-	-	-	-	-	-	-	-	-	-	-	-	
缶詰・瓶詰食品	-	-	-	-	-	-	-	-	-	-	-	-	-	-	-	-	-	-	-	-	-	-	-	-	
その他の食品	-	-	-	-	-	-	-	-	-	-	-	-	-	-	-	-	-	-	-	-	-	-	-	-	
添加物・その製剤	-	-	-	-	-	-	-	-	-	-	-	-	-	-	-	-	-	-	-	-	-	-	-	-	
器具及び容器包装	-	-	-	-	-	-	-	-	-	-	-	-	-	-	-	-	-	-	-	-	-	-	-	-	
おもちゃ	-	-	-	-	-	-	-	-	-	-	-	-	-	-	-	-	-	-	-	-	-	-	-	-	
小計	39	-	1	-	-	-	-	-	-	-	188	1	-	14	-	117	10	4	1	135	-	11	323	1	11
生乳	-	-	-	-	-	-	-	-	-	-	-	-	-	-	-	-	-	-	-	-	-	-	-	-	
牛乳	-	-	-	-	-	-	-	-	-	-	-	-	-	-	-	-	-	-	-	-	-	-	-	-	
低脂肪牛乳	-	-	-	-	-	-	-	-	-	-	-	-	-	-	-	-	-	-	-	-	-	-	-	-	
加工乳	-	-	-	-	-	-	-	-	-	-	-	-	-	-	-	-	-	-	-	-	-	-	-	-	
その他の乳	-	-	-	-	-	-	-	-	-	-	-	-	-	-	-	-	-	-	-	-	-	-	-	-	
小計	-	-	-	-	-	-	-	-	-	-	-	-	-	-	-	-	-	-	-	-	-	-	-	-	
合計	39	-	1	-	-	-	-	-	-	-	188	1	-	14	-	117	10	4	1	135	-	11	323	1	11

(標準化様式)



	検査項目																				項目合計		
	理化学検査(続き)												微生物学検査								検査項目数	違反項目数	不適合項目数
	動物用医薬品	抗生物質		アレルギー物質		遺伝子組換え		その他		小計			成分規格	衛生規範・県指導基準		その他		小計					
		検査項目数	違反・不適合	検査項目数	違反・不適合	検査項目数	違反・不適合	検査項目数	違反・不適合	検査項目数	違反項目数	不適合項目数		検査項目数	違反・不適合	検査項目数	違反・不適合	検査項目数	違反項目数	不適合項目数			
	検査項目数	違反・不適合	検査項目数	違反・不適合	検査項目数	違反・不適合	検査項目数	違反・不適合	検査項目数	違反項目数	不適合項目数	検査項目数	違反・不適合	検査項目数	違反・不適合	検査項目数	違反項目数	不適合項目数	検査項目数	違反項目数	不適合項目数		
魚介類	-	-	-	-	-	-	-	-	-	-	-	4	-	4	-	-	-	8	-	-	8	-	-
冷	-	-	-	-	-	-	-	-	-	-	-	-	-	-	-	-	-	-	-	-	-	-	
凍	-	-	-	-	-	-	-	-	-	-	-	-	-	-	-	-	-	-	-	-	-	-	
食	-	-	-	-	-	-	-	-	-	-	-	-	-	-	-	-	-	-	-	-	-	-	
品	-	-	-	-	-	-	-	-	-	-	-	-	-	-	-	-	-	-	-	-	-	-	
魚介類加工品	-	-	-	-	-	-	-	-	-	-	-	-	-	19	-	-	-	19	-	-	19	-	-
肉卵類及びその加工品	-	-	-	-	-	-	-	-	-	6	-	6	-	24	1	-	-	30	-	1	36	-	1
乳製品	-	-	-	-	-	-	-	-	-	-	-	52	-	-	-	-	-	52	-	-	52	-	-
乳類加工品	-	-	-	-	-	-	-	-	-	-	-	-	-	-	-	-	-	-	-	-	-	-	
アイスクリーム類・氷菓	-	-	-	-	-	-	-	-	-	-	-	6	1	4	1	-	-	10	-	1	10	1	1
穀類及びその加工品	-	-	-	-	-	-	-	-	-	-	-	-	-	4	-	-	-	4	-	-	4	-	-
野菜・果実及びその加工品	-	-	-	-	-	-	-	-	-	-	-	-	-	77	7	14	1	91	-	8	91	-	8
菓子類	-	-	-	-	-	-	-	-	-	-	-	-	-	9	-	-	-	9	-	-	9	-	-
清涼飲料水	-	-	-	-	-	-	-	-	-	-	-	4	-	-	-	-	-	4	-	-	4	-	-
酒精飲料	-	-	-	-	-	-	-	-	-	-	-	-	-	-	-	-	-	-	-	-	-	-	
氷雪	-	-	-	-	-	-	-	-	-	-	-	-	-	-	-	-	-	-	-	-	-	-	
水	-	-	-	-	-	-	-	-	-	-	-	-	-	-	-	-	-	-	-	-	-	-	
缶詰・瓶詰食品	-	-	-	-	-	-	-	-	-	-	-	-	-	-	-	-	-	-	-	-	-	-	
その他の食品	-	-	-	-	-	-	-	-	-	-	-	-	-	-	-	-	-	-	-	-	-	-	
添加物・その製剤	-	-	-	-	-	-	-	-	-	-	-	-	-	-	-	-	-	-	-	-	-	-	
器具及び容器包装	-	-	-	-	-	-	-	-	-	-	-	-	-	-	-	-	-	-	-	-	-	-	
おもちゃ	-	-	-	-	-	-	-	-	-	-	-	-	-	-	-	-	-	-	-	-	-	-	
小計	-	-	-	-	-	-	-	-	-	6	-	72	1	141	9	14	1	227	-	10	233	-	10
生乳	-	-	-	-	-	-	-	-	-	-	-	-	-	-	-	-	-	-	-	-	-	-	
牛乳	-	-	-	-	-	-	-	-	-	-	-	-	-	-	-	-	-	-	-	-	-	-	
低脂肪牛乳	-	-	-	-	-	-	-	-	-	-	-	-	-	-	-	-	-	-	-	-	-	-	
加工乳	-	-	-	-	-	-	-	-	-	-	-	-	-	-	-	-	-	-	-	-	-	-	
その他の乳	-	-	-	-	-	-	-	-	-	-	-	-	-	-	-	-	-	-	-	-	-	-	
小計	-	-	-	-	-	-	-	-	-	-	-	-	-	-	-	-	-	-	-	-	-	-	
合計	-	-	-	-	-	-	-	-	-	6	-	72	1	141	9	14	1	227	-	10	233	-	10

(標準化様式)

## 18 環境衛生

### (1) 環境衛生関係営業施設

レジオネラ症防止対策として、大分県公衆浴場法施行条例及び大分県旅館業法施行条例が平成15年4月に改正され、各施設の浴槽水の水質検査と報告が義務化された。

平成29年度末現在

		総 数	旅館				理 容 所	美 容 所	クリーニング所		公衆浴場		興行場	
			ホ テ ル	旅 館	簡 易 宿 所	下 宿			ク リ ー ニ ン グ 所	取 次 所	一 般 公 衆 浴 場	そ の 他 公 衆 浴 場	映 画	そ の 他
施 設 数	管 内	1064	16	287	184	2	158	230	27	99	13	48	-	-
	白 杵 市	336	4	26	69	-	69	109	12	43	-	4	-	-
	津 久 見 市	154	4	13	2	-	40	66	6	23	-	-	-	-
	由 布 市	574	8	248	113	2	49	55	9	33	13	44	-	-
監 視 指 導 件 数	管 内	62	1	14	28	-	2	13	2	1	0	1	-	-
	中部保健所	9	0	1	1	-	-	6	1	-	-	-	-	-
	由布保健部	53	1	13	27	-	2	7	1	1	-	1	-	-

資料:保健所調べ

(標準化様式)

### (2) 水道

#### 水道普及状況

平成28年度末現在

	総人口	水道法に基づく施設						給水施設条 例に基づく施 設
		給水人口	普及 率 (%)	施設数				施設数
				上水道	簡易水道		専用水道	
			公営		組合営			
大 分 県	1,152,383	1,055,109	91.6	17	164	32	196	291
管 内	89,061	85,953	96.5	4	16	5	16	56
白 杵 市	37,990	37,296	98.2	1	6	1	1	22
津 久 見 市	17,334	16,904	97.5	1	1	1	-	4
由 布 市	33,737	31,753	94.1	2	9	3	15	30

資料:県環境保全課「大分県の水道」

(標準化様式)

### (3) 建築物の衛生

#### ① 特定建築物施設

平成29年度末現在

	中部保健所		由布保健部	
	施設数	立入検査件数	施設数	立入検査件数
総数	5	-	10	1
興行場	-	-	-	-
百貨店	-	-	1	-
店舗	2	-	-	-
事務所	1	-	2	-
学校	-	-	-	-
旅館	1	-	7	1
その他の特定建築物	1	-	-	-

注：検査件数は延数

資料：保健所調べ

(標準化様式)

#### ② 建築物環境衛生事業所

平成29年度末現在

	中部保健所		由布保健部	
	登録営業所数	立入検査等回数	登録営業所数	立入検査等回数
総数	8	2	-	-
建築物清掃業	3	1	-	-
建築物空気環境測定業	-	-	-	-
建築物飲料水水質検査業	-	-	-	-
建築物飲料水貯水槽清掃業	4	1	-	-
建築物ねずみ・昆虫等防除業	1	-	-	-
建築物環境衛生一般管理業	-	-	-	-
建築物総合管理業	-	-	-	-
建築物空気調和用ダクト清掃業	-	-	-	-
建築物排水管清掃業	-	-	-	-

注：検査件数は延数

資料：「特定建築物に対する立入検査の状況調査」、保健所調べ

(標準化様式)

### (4) 浄化槽設置状況

平成29年度中に407基(臼杵市111基)の設置届出があった。なお、津久見市については平成24年10月から由布市については平成29年10月から浄化槽に関する権限が市に委譲された。

#### 浄化槽設置状況

平成29年度末現在

	設置基数		
	総数	単独	合併
管内	12,654	5,218	7,436
臼杵市	5,645	3,085	2,560
由布市	7,009	2,133	4,876

資料：保健所調べ

(標準化様式)

## (5) 廃棄物

管内にはセメント工場があり、多くの廃棄物をセメント原料として有効利用している。

### ① 廃棄物処理施設

平成29年度（単位：か所、件）

	一般廃棄物処理施設								産業廃棄物処理施設							
	ごみ処理施設				最終処分場		し尿処理施設		中間処理				最終処分			
	ごみ焼却施設		粗大ごみ処理施設						焼却		その他		安定型		管理型	
	施設数	監視件数	施設数	監視件数	施設数	監視件数	施設数	監視件数	施設数	監視件数	施設数	監視件数	施設数	監視件数	施設数	監視件数
管内	1	1	1	1	2	2	3	2	2	4	17	27	3	6	-	-
臼杵市	-	-	1	1	1	1	1	1	1	2	9	16	2	4	-	-
津久見市	1	1	-	-	1	1	1	-	1	2	5	8	1	2	-	-
由布市	-	-	-	-	-	-	1	1	-	-	3	3	-	-	-	-

注：施設数は年度末現在  
資料：保健所調べ

(標準化様式)

### ② 産業廃棄物処理業者

平成29年度末現在

	産業廃棄物処理業				特別管理産業廃棄物処理業				感染性廃棄物 処理業（再掲）
	収集運搬業	処分業			収集運搬業	処分業			
		中間処理	最終処分	中間処理・ 最終処分		中間処理	最終処分	中間処理・ 最終処分	
管内	131	9	1	2	8	2	-	-	-
臼杵市	54	4	-	1	3	1	-	-	-
津久見市	31	2	1	1	3	1	-	-	-
由布市	46	3	-	-	2	-	-	-	-

資料：保健所調べ 収集運搬業の臼杵市・津久見市は所在地が市内の業者のみを計上(標準化様式)

### ③ 自動車リサイクル法に関する届出、フロン排出抑制法に関する登録

平成29年度

	登録数		許可数	
	中部保健所	由布保健部	中部保健所	由布保健部
自動車引取業	9	9	-	-
自動車フロン回収業	3	4	-	-
自動車解体業	-	-	3	3
自動車破砕業	-	-	-	1
第1種フロン類充填回収業者	5	4	-	-

資料：保健所調べ

(標準化様式)

### ④ 土砂等のたい積行為許可申請

平成29年度

	許可数	立入検査件数
管内	5	5
臼杵市	4	4
津久見市	-	-
由布市	1	1

資料：保健所調べ

(標準化様式)

### ⑤ 土壌汚染対策法にかかる届出

平成29年度

	届出数
管内	14
臼杵市	6
津久見市	-
由布市	8

資料：保健所調べ

(標準化様式)

(6) 動物保護

① 狂犬病予防業務

平成29年度

	登録頭数		狂犬病予防注射頭数			捕獲頭数	返還頭数	引取頭数	咬傷件数
	新規	累計	総数	集合	個別				
管内	295	5,090	3,039	1,567	1,472	26	14	33	1
白杵市	109	2,076	1,279	525	754	15	8	13	1
津久見市	30	703	410	172	238	1	-	-	-
由布市	156	2,311	1,350	870	480	10	6	20	-

資料:食品・生活衛生課「犬の登録及び狂犬病予防注射頭数報告」、「乳肉衛生関係報告」、保健所調べ

(標準化様式)

② 犬の引き取り

平成29年度

	総数	飼えなくなった犬			所有者のいない犬		
		計	生後91日以上	生後91日未満	計	生後91日以上	生後91日未満
管内	31	21	13	-	10	-	-
白杵市	13	13	13	-	-	-	-
津久見市	-	-	-	-	-	-	-
由布市	20	10	5	5	10	6	4
管外	-	8	-	-	10	-	-

資料:食品・生活衛生課「乳肉衛生関係報告」、保健所調べ

(標準化様式)

③ 猫の引き取り

平成29年度

	総数	飼えなくなった猫			所有者のいない猫		
		計	生後91日以上	生後91日未満	計	生後91日以上	生後91日未満
管内	152	15	9	6	151	55	96
白杵市	93	14	8	6	79	33	46
津久見市	22	1	1	-	21	8	13
由布市	39	4	4	-	35	12	23
管外	-	-	-	-	-	-	-

資料:食品・生活衛生課「乳肉衛生関係報告」、保健所調べ

(標準化様式)

④ 犬・猫に関する苦情

平成29年度

	数	白杵市		津久見市		由布市	
		犬	猫	犬	猫	犬	猫
総数		96	138	16	25	136	53
引き取り依頼		10	49	1	10	13	13
捕獲依頼		12	3	4	2	18	5
放し飼い取締り		8	11	1	-	11	4
捨て犬・猫		-	2	-	-	3	7
咬傷等危害の発生		1	-	-	-	2	-
鳴き声		6	-	1	-	5	2
糞尿など汚物・悪臭		4	6	-	3	2	2
行方不明等問合せ		32	14	8	5	48	7
死体収容依頼		10	32	-	-	3	8
その他		13	21	1	5	31	5

資料:食品・生活衛生課「乳肉衛生関係報告」、保健所調べ

(標準化様式)





## (7) 環境保全

「水質汚濁防止法」に基づく50m<sup>3</sup>/日未満の特定事業場からの届出を所管している。

### 水質汚濁防止法及び瀬戸内海環境保全特別措置法に基づく特定事業場

	数	特定事業場数			立入検査件数		
		管内計	中部保健所	由布保健部	管内計	中部保健所	由布保健部
総	660 (78)	191 (27)	469 (51)	113	40	73	
鉱業	-	-	-	-	-	-	
畜産農業	10	4	6	2	2	-	
畜産食料品製造業	8 (1)	-	8 (1)	2	-	2	
水産食料品製造業	5 (1)	4 (1)	1	3	3	-	
野菜・果実の保存食料品製造業	23	6	17	-	-	-	
みそ等製造業	9 (5)	7 (5)	2	5	5	-	
小麦粉製造業	-	-	-	-	-	-	
砂糖製造業	-	-	-	-	-	-	
パン・菓子等製造業	3 (1)	1	2 (1)	1	-	1	
米菓製造業	-	-	-	-	-	-	
飲料製造業	20 (2)	3 (1)	17 (1)	5	3	2	
動物系飼料等製造業	-	-	-	-	-	-	
動植物油脂製造業	-	-	-	-	-	-	
イースト製造業	-	-	-	-	-	-	
でん粉又は化工でん粉の製造業	-	-	-	-	-	-	
ブドウ糖又は水あめ製造業	-	-	-	-	-	-	
めん類製造業	3	1	2	-	-	-	
豆腐・煮豆製造業	21	11	10	2	2	-	
冷凍調理食品製造業	-	-	-	-	-	-	
たばこ製造業	-	-	-	-	-	-	
紡績業・繊維製品製造業	-	-	-	-	-	-	
洗毛業	-	-	-	-	-	-	
化学繊維製造業	-	-	-	-	-	-	
一般製材業	-	-	-	-	-	-	
合板製造業	-	-	-	-	-	-	
パーティクルボード製造業	-	-	-	-	-	-	
木材薬品処理業	-	-	-	-	-	-	
パルプ・紙等製造業	-	-	-	-	-	-	
新聞業、出版業、印刷業	1	-	1	-	-	-	
化学肥料製造業	-	-	-	-	-	-	
水銀電解法によるか性ソーダ又はか性カリ製造業	-	-	-	-	-	-	
無機顔料製造業	-	-	-	-	-	-	
無機化学工業製品製造業	4 (3)	4 (3)	-	4	4	-	
カーバイト法アセチレン誘導品製造業	-	-	-	-	-	-	
コールタール製品製造業	-	-	-	-	-	-	
発酵工業	-	-	-	-	-	-	
メタン誘導品製造業	-	-	-	-	-	-	
有機顔料又は合成染料製造業	-	-	-	-	-	-	
合成樹脂製造業	-	-	-	-	-	-	
合成ゴム製造業	-	-	-	-	-	-	
有機ゴム薬品製造業	-	-	-	-	-	-	
石油化学工業	-	-	-	-	-	-	
石けん製造業	-	-	-	-	-	-	
硬化油製造業	-	-	-	-	-	-	
脂肪酸製造業	-	-	-	-	-	-	
香料製造業	-	-	-	-	-	-	
ゼラチン又はにかわ製造業	-	-	-	-	-	-	
写真感光材料製造業	-	-	-	-	-	-	
天然樹脂製品製造業	-	-	-	-	-	-	

	特定事業場数			立入検査件数		
	管内計	中部保健所	由布保健部	管内計	中部保健所	由布保健部
木材化学工業	-	-	-	-	-	-
有機化学工業製品製造業	-	-	-	-	-	-
医薬品製造業	-	-	-	-	-	-
火薬製造業	-	-	-	-	-	-
農薬製造業	-	-	-	-	-	-
試薬製造業	-	-	-	-	-	-
石油精製業	-	-	-	-	-	-
自動車用タイヤもしくは自動車用チューブの製造業	-	-	-	-	-	-
加硫施設	-	-	-	-	-	-
皮革製造業	-	-	-	-	-	-
ガラス又はガラス製品の製造業	-	-	-	-	-	-
セメント製品製造業	5	3	2	1	1	-
生コンクリート製造業	14 (1)	9 (1)	5	1	1	-
有機質砂かべ材製造業	-	-	-	-	-	-
人造黒鉛電極製造業	-	-	-	-	-	-
窯業原料精製業	-	-	-	-	-	-
砕石業	1	1	-	-	-	-
砂利採取業	1	-	1	-	-	-
鉄鋼業	-	-	-	-	-	-
非鉄金属製造業	-	-	-	-	-	-
金属製品等製造業	-	-	-	-	-	-
空きびん卸売業	-	-	-	-	-	-
石炭を燃料とする火力発電施設	-	-	-	-	-	-
ガス供給業	-	-	-	-	-	-
水道施設	-	-	-	-	-	-
酸・アルカリ表面処理施設	-	-	-	-	-	-
電気めつき施設	1	-	1	1	-	1
旅館業	385 (17)	62	323 (17)	55	4	51
共同調理場	2 (1)	1	1 (1)	1	1	-
弁当製造業	1	-	1	-	-	-
飲食店	1	-	1	-	-	-
洗たく業	24 (2)	12	12 (2)	-	-	-
写真現像業	6	2	4	-	-	-
病院	2 (2)	-	2 (2)	2	-	2
と畜業	-	-	-	-	-	-
中央卸売市場	-	-	-	-	-	-
地方卸売市場	-	-	-	-	-	-
廃油処理施設	-	-	-	-	-	-
自動車分解整備事業	2	1	1	-	-	-
自動式車両洗浄施設	42	34	8	-	-	-
試験研究機関等	5	5	-	1	1	-
一般廃棄物処理施設	4 (1)	4 (1)	-	4	4	-
産業廃棄物処理施設	-	-	-	-	-	-
テトラクロロエチレン等洗浄施設	-	-	-	-	-	-
テトラクロロエチレン等蒸留施設	-	-	-	-	-	-
し尿処理施設	20 (19)	6 (6)	14 (13)	12	4	8
下水道終末処理施設	3 (3)	3 (3)	-	2	2	-
共同処理施設	1 (1)	1 (1)	-	1	1	-
指定地域特定施設	33 (18)	6 (5)	27 (13)	8	2	6

注 :1) 特定事業場数は年度末現在

:2) 立入検査件数は延数

:3) ( )は瀬戸内環境保全特別措置法に基づく特定事業場を再掲

資料:保健所調べ

(標準化様式)

## 19 試験検査

平成20年4月の保健所再編に伴い、検査は豊肥保健所に集中化された。業務内容は、主に検便、食品(収去・依頼)検査、食中毒・感染症検査、HIV抗体迅速検査及び結核菌検査である。

### (1) 臨床検査

平成29年度

		中部保健所		由布保健部		
総 数		1,022		112		
糞便	赤痢等検査	413		52		
	O157等検査	467		21		
	感染症に係るもの	2		-		
	食中毒に係るもの	-		-		
	寄生虫卵	-		-		
	その他	-		-		
喀痰	結核菌検査	塗抹	-		-	
		培養	-		-	
	QFT検査		58		39	
	HIV抗体迅速検査		15		-	
	HBs	抗原	12		-	
		抗体	-		-	
	HCV抗体検査		13		-	
	梅毒	RPR	10		-	
		TPHA	10		-	
	クラミジア抗体IgG		11		-	
	クラミジア抗体IgA		11		-	
その他		-		-		

注:HBs、HCV及びHIV検査の確認検査は、他施設で実施している  
資料:保健所調べ

(標準化様式)

### (2) 食品検査(細菌検査)

平成29年度

	中部保健所				由布保健部			
	検査 件数	収去 検査	食中毒・ 感染症等	依頼 検査	検査 件数	収去 検査	食中毒・ 感染症等	依頼 検査
総 数	131	131	-	-	231	231	-	-
細菌数	44	44	-	-	47	47	-	-
大腸菌群	34	34	-	-	38	38	-	-
E.coli	11	11	-	-	35	35	-	-
E.coli最確数	-	-	-	-	-	-	-	-
O157	-	-	-	-	-	-	-	-
黄色ブドウ球菌	35	35	-	-	38	38	-	-
サルモネラ	-	-	-	-	-	-	-	-
腸炎ビブリオ	3	3	-	-	3	3	-	-
腸炎ビブリオ最確数	4	4	-	-	4	4	-	-
カンピロバクター	-	-	-	-	-	-	-	-
その他	-	-	-	-	66	66	-	-

注:拭き取り検査を含む  
資料:保健所調べ

(標準化様式)

## IV 福祉部門

### 1 福祉一般

#### (1) 民生委員・児童委員等の状況

平成29年度 (単位:世帯、人)

	世帯数	民生委員・児童委員数	主任児童委員数
管内	41,199	236	25
白杵市	17,279	102	13
津久見市	8,361	48	6
由布市	15,559	86	6

注:世帯数は平成29年10月1日現在。民生委員・主任児童委員の数は平成29年12月1日現在 (標準化様式)  
資料:福祉行政報告例

#### (2) ユニバーサルデザイン(出前講座)

ユニバーサルデザイン推進のために、小中学校で出前授業を行っている。管内の学校において、パワーポイントを用いた説明やユニバーサルデザインに基づいて作られた文房具等を用い、誰にとっても身近で大切なことであることの理解を広めた。

実施日	学校名	時間	対象学年	対象児童数	内容
H29.10.6	白杵市立南野津小学校	90分	4	8	UD出前授業・車いすユーザーの講話・体験談、福祉車両体験
H29.10.12	由布市立湯布院小学校	90分	4	68	UD出前授業・盲導犬ユーザーの講話・体験談、盲導犬との歩行実演
H29.10.17	津久見市立津久見小学校	95分	5	52	UD出前授業・盲導犬ユーザーの講話・体験談、盲導犬との歩行実演
H29.10.18	白杵市立白杵南小学校	90分	4	15	UD出前授業・障がい者スポーツ体験と講話
H29.10.24	由布市立石城小学校	90分	3～4	17	UD出前授業・障がい者スポーツ体験と講話
H29.10.24	由布市立谷小学校	90分	4～6	20	UD出前授業・障がい者スポーツ体験と講話
H29.10.26	白杵市立白杵小学校	90分	4	36	UD出前授業・障がい者スポーツ体験と講話
H29.10.31	白杵市立上北小学校	90分	3～6	28	UD出前授業・車いすユーザーの講話・体験談、福祉車両体験
H29.11.9	由布市立由布川小学校	90分	4	68	UD出前授業・車いすユーザーの講話・体験談、福祉車両体験

## 2 障がい者(児)福祉

### (1) 身体障がい者(児)手帳交付状況及び身体障がい者相談員数

平成29年4月1日現在 (単位:人)

	合計	視覚障がい	聴覚・平衡障がい	音声言語・咀嚼障がい	肢体不自由	内部障がい	身体障がい者相談員
管内	5,889 (65)	331 (1)	520 (11)	66 (2)	3,306 (31)	1,666 (20)	14
白杵市	2,572 (32)	142 (1)	250 (8)	24 (2)	1,460 (14)	696 (7)	5
津久見市	1,377 (8)	105 (0)	112 (0)	12 (0)	730 (5)	418 (3)	3
由布市	1,940 (25)	84 (0)	158 (3)	30 (0)	1,116 (12)	552 (10)	6

注:( )内は、身体障がい児再掲

(標準化様式)

資料:各市調べ、福祉行政報告例14表

### (2) 療育手帳交付状況及び知的障がい者相談員数

平成29年4月1日現在 (単位:人)

	合計			知的障がい者(18歳以上)			知的障がい児(18歳未満)			知的障がい者相談員
	A	B	計	A	B	計	A	B	計	
管内	217	556	773	131	319	450	86	237	323	2
白杵市	78	271	349	16	87	103	62	184	246	-
津久見市	60	137	197	56	122	178	4	15	19	1
由布市	79	148	227	59	110	169	20	38	58	1

注:Aは重度、Bは軽度

(標準化様式)

資料:各市調べ

### 3 児童・家庭福祉

#### (1) 児童福祉施設等入所状況

平成30年4月1日現在 (単位:人)

種別	施設名	管内	臼杵市	津久見市	由布市
保育所	公立	65	65	-	-
	私立	1,636	750	111	775
認定こども園	公立	-	-	-	-
	私立	629	226	266	137
合計		22	8	2	12
乳児院	栄光園	1	-	1	-
	小計	1	-	1	-
児童養護施設	小百合ホーム	1	1	-	-
	森の木	1	1	-	-
	栄光園	-	-	-	-
	光の園	2	-	-	2
	別府平和園	3	2	-	1
	清浄園	-	-	-	-
	聖ヨゼフ寮	-	-	-	-
	山家学園	3	-	-	3
	鷹巣学園	3	1	-	2
	県外施設	-	-	-	-
小計		13	5	-	8
児童自立支援施設	二豊学園	-	-	-	-
	小計	-	-	-	-
情緒障害児短期治療施設	愛育学園はばたき	1	1	-	-
	小計	1	1	-	-
福祉型障害児入所施設	知的	みずほ学園	-	-	-
		大分県糸口学園	-	-	-
		第1みのり学園	-	-	-
		木埋学園	1	-	-
	小計		1	-	-
	盲ろうあ	清明あけぼの学園	-	-	-
小計		-	-	-	
医療型障害児入所施設	肢体	西別府病院	1	-	-
		別府整肢園	-	-	-
		つくし園	-	-	-
		小計		1	-
	重心	西別府病院	-	-	-
		めじろ園	-	-	-
		恵の聖母の家	1	1	-
小計		1	1	-	
里親・ファミリーホーム		1	1	1	2

資料:こども子育て支援課、障害福祉課調べ

(標準化様式)

平成30年度 保 健 所 報

発行年月 平成 30 年 11 月  
発行 大分県中部保健所  
〒875-0041  
大分県白杵市大字白杵字洲崎72-34

TEL 0972(62)9171

FAX 0972(62)9173