令和６年９月２６日
大分県福祉保健部

令和５年人口動態統計（確定数）資料（大分県）

目　　次

人口動態統計（確定数）の概要　・・・・・・・・・　1
1　出生　・・・・・・・・・・・・・・・・・・・・・　2
2　合計特殊出生率　・・・・・・・・・・・・・・・・　2
3　死亡　・・・・・・・・・・・・・・・・・・・・・　3
4　乳児死亡　・・・・・・・・・・・・・・・・・・・　5
5　新生児死亡　・・・・・・・・・・・・・・・・・・　5
6　自然増減　・・・・・・・・・・・・・・・・・・・　6
7　死産　・・・・・・・・・・・・・・・・・・・・・　7
8　周産期死亡　・・・・・・・・・・・・・・・・・・　8
9　婚姻　・・・・・・・・・・・・・・・・・・・・・　9
10　離婚　・・・・・・・・・・・・・・・・・・・・・　11
参考資料　・・・・・・・・・・・・・・・・・・・・　12
用語等の説明　・・・・・・・・・・・・・・・・・・　17

担当：福祉保健企画課
企画管理班
(097-506-2617)

人口動態統計（確定数）の概要

区分		大分県 令和４年	大分県 令和５年	大分県 対前年	全国 令和４年	全国 令和５年	全国 対前年
1 出生	実数	6,798人	**6,259人**	△ 539人	770,759人	**727,288人**	△ 43,471人
	率	6.2	**5.8**	△ 0.4	6.3	**6.0**	△ 0.3
	順位	21位	**23位**	2位↓			
2 合計特殊出生率	率	1.49	**1.39**	△ 0.10	1.26	**1.20**	△ 0.06
	順位	10位	**12位**	2位↓			
3 死亡	実数	16,266人	**16,756人**	490人	1,569,050人	**1,576,016人**	6,966人
	率	14.9	**15.5**	0.6	12.9	**13.0**	0.1
	順位	30位	**31位**	1位↓			
（再掲） 4 乳児死亡	実数	10人	**10人**	0人	1,356人	**1,326人**	△ 30人
	率	1.5	**1.6**	0.1	1.8	**1.8**	0.0
	順位	14位	**13位**	1位↑			
（再掲） 5 新生児死亡	実数	3人	**3人**	0人	609人	**600人**	△ 9人
	率	0.4	**0.5**	0.1	0.8	**0.8**	0.0
	順位	7位	**6位**	1位↑			
6 自然増減	実数	△ 9,468人	**△ 10,497人**	△ 1,029人	△ 798,291人	**△ 848,728人**	△ 50,437人
	率	△ 8.7	**△ 9.7**	△ 1.0	△ 6.5	**△ 7.0**	△ 0.5
	順位	33位	**31位**	2位↑			
7 死産	実数	142胎	**132胎**	△ 10胎	15,179胎	**15,534胎**	355胎
	率	20.5	**20.7**	0.2	19.3	**20.9**	1.6
	順位	37位	**26位**	11位↑			
自然死産	実数	74胎	**55胎**	△ 19胎	7,391胎	**7,152胎**	△ 239胎
	率	10.7	**8.6**	△ 2.1	9.4	**9.6**	0.2
	順位	36位	**8位**	28位↑			
人工死産	実数	68胎	**77胎**	9胎	7,788胎	**8,382胎**	594胎
	率	9.8	**12.0**	2.2	9.9	**11.3**	1.4
	順位	26位	**36位**	10位↓			
8 周産期死亡	実数	26	**16**	△ 10	2,527	**2,404**	△ 123
	率	3.8	**2.6**	△ 1.2	3.3	**3.3**	0.0
	順位	39位	**5位**	34位↑			
妊娠満22週以後の死産	実数	23胎	**14胎**	△ 9胎	2,061胎	**1,943胎**	△ 118胎
	率	3.4	**2.2**	△ 1.2	2.5		△ 2.5
	順位	41位	**9位**	32位↑			
早期新生児死亡	実数	3人	**2人**	△ 1人	466人	**461人**	△ 5人
	率	0.4	**0.3**	△ 0.1	0.7		△ 1人
	順位	11位	**7位**	4位↑			
9 婚姻	実数	4,037組	**3,689組**	△ 348組	504,930組	**474,741組**	△ 30,189組
	率	3.7	**3.4**	△ 0.3	4.1	**3.9**	△ 0.2
	順位	23位	**26位**	3位↓			
10 離婚	実数	1,635組	**1,695組**	60組	179,099組	**183,814組**	4,715組
	率	1.50	**1.57**	0.07	1.47	**1.52**	0.05
	順位	36位	**38位**	2位↓			

注１）出生・死亡・自然増減・婚姻・離婚率は人口千対、乳児・新生児死亡率は出生千対、死産率は出産（出生＋死産）千対、周産期死亡率は出産（出生＋妊娠満22週以後の死産）千対

注２）全国順位について、出生・合計特殊出生率・自然増減・婚姻は高率順、他は低率順としている。

１　出　生

（１）　出生数は6,259人で、前年より539人減少し、過去最少となった。出生率(人口千対)は5.8で、前年の6.2を下回った。

（２）　出生数を母の年齢別にみると、40歳以上49歳以下では前年を上回ったが、それ以外の年齢階級では前年を下回った。

年齢階級（歳）	出生数		増減
	R4年	R5年	
15～19	36	34	△ 2
20～24	656	516	△ 140
25～29	2,032	1,813	△ 219
30～34	2,252	2,206	△ 46
35～39	1,463	1,299	△ 164
40～44	348	376	28
45～49	11	15	4
合計	6,798	6,259	△ 539

２　合計特殊出生率

合計特殊出生率は1.39で、前年より0.1低下し、過去最低となった。

なお、全国の合計特殊出生率は1.20で、前年より0.06低下し、過去最低となった。

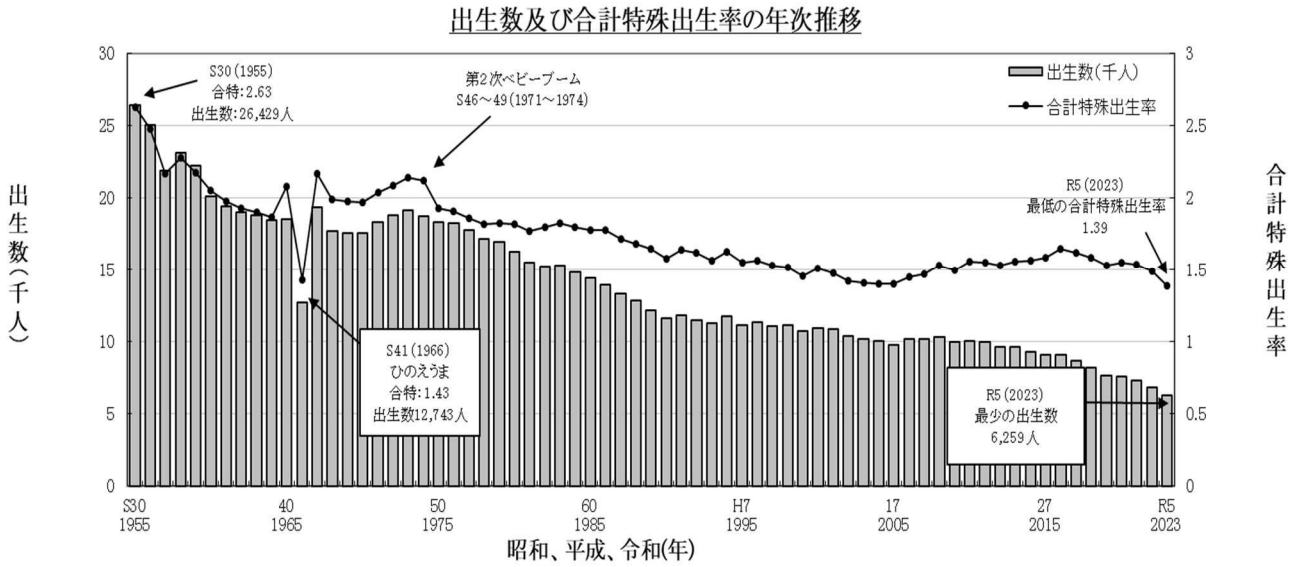

３　死　亡

（１）　死亡数は 16,756 人で、前年より 490 人増加した。

死亡率(人口千対)は 15.5 で、前年の 14.9 を上回った。年次推移を見ると、昭和 50 年代後半以降、上昇傾向にある。

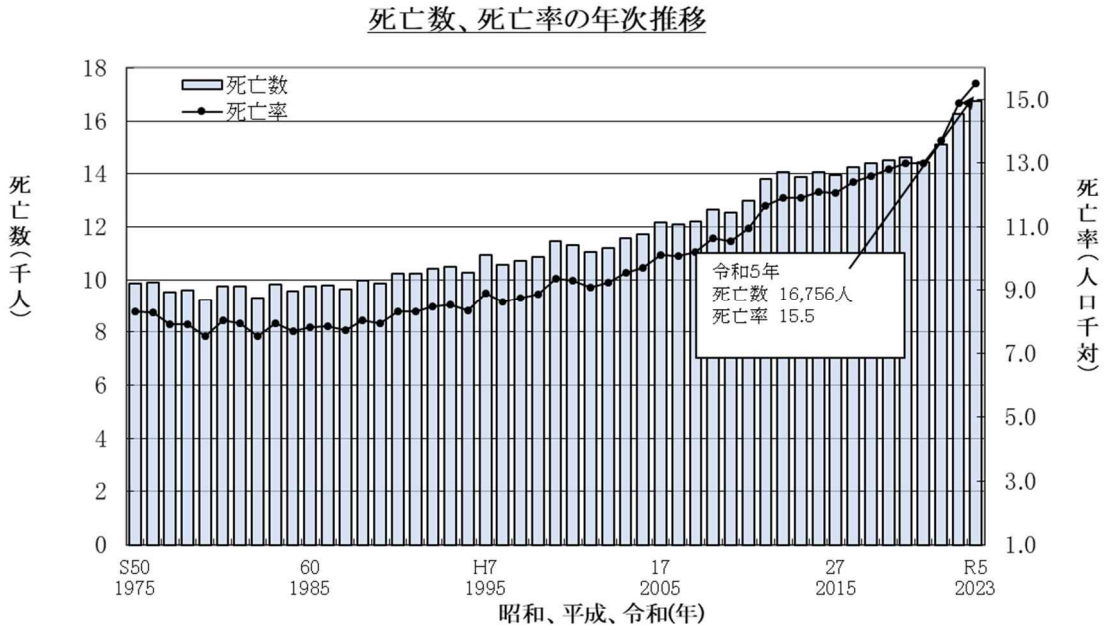

（２）　死因別死亡割合については、第１位は悪性新生物 22.1%、第２位は心疾患 13.6%、第３位は老衰 11.3%、第４位は脳血管疾患 7.1%となっている。

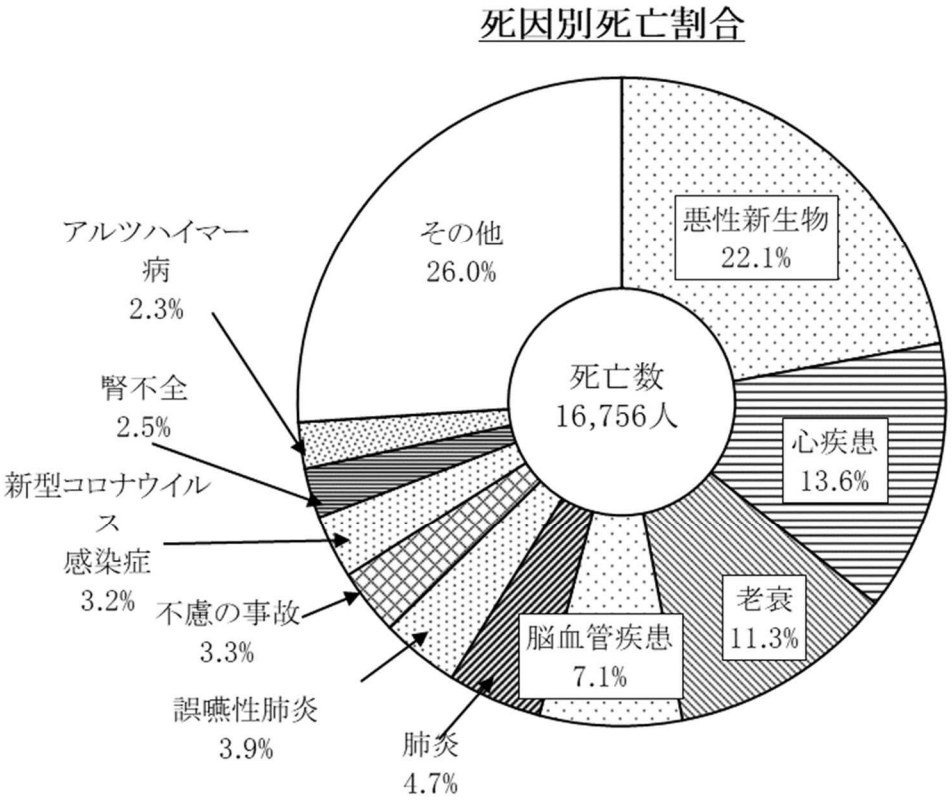

また、死因別死亡数の前年との比較では、老衰(258 人)、新型コロナウイルス感染症（50 人)、誤嚥性肺炎(46 人)などが増加し、心疾患（△58 人）、肺炎（△36 人）が減少している。

主な死因別死亡数・死亡率

死因	令和4年			令和5年				対前年比	
	順位	死亡数	死亡率	順位	死亡数	死亡率	割合	死亡数	死亡率
全死因		16,266	1489.6		16,756	1552.9	100.0	490	63.3
悪性新生物	1	3,681	337.1	1	3,704	343.3	22.1	23	6.2
心疾患	2	2,341	214.4	2	2,283	211.6	13.6	△ 58	△ 2.8
老衰	3	1,641	150.3	3	1,899	176.0	11.3	258	25.7
脳血管疾患	4	1,178	107.9	4	1,185	109.8	7.1	7	1.9
肺炎	5	830	76.0	5	794	73.6	4.7	△ 36	△ 2.4
誤嚥性肺炎	6	603	55.2	6	649	60.1	3.9	46	4.9
不慮の事故	7	532	48.7	7	561	52.0	3.3	29	3.3
新型コロナウイルス感染症	8	482	44.1	8	532	49.3	3.2	50	5.2
腎不全	9	388	35.5	9	419	38.8	2.5	31	3.3
アルツハイマー病	10	377	34.5	10	391	36.2	2.3	14	1.7

注１）死亡率は人口 10 万対。
注２）「死因順位に用いる分類項目」にある死因で順位を出したもの。

４　乳児死亡

（１）　生後１年未満の死亡である乳児死亡数は 10 人で、前年の 10 人と同数であった。

（２）　乳児死亡率(出生千対)は 1.6 で、前年の 1.5 を上回った。年次推移をみると、昭和の終わりにかけて大きく低下し、その後は増減を繰り返しながら、緩やかな減少傾向にある。

５　新生児死亡

（１）　生後４週未満の死亡である新生児死亡数は３人で、前年の３人と同数であった。

（２）　新生児死亡率(出生千対)は 0.5 で、前年の 0.4 を上回った。

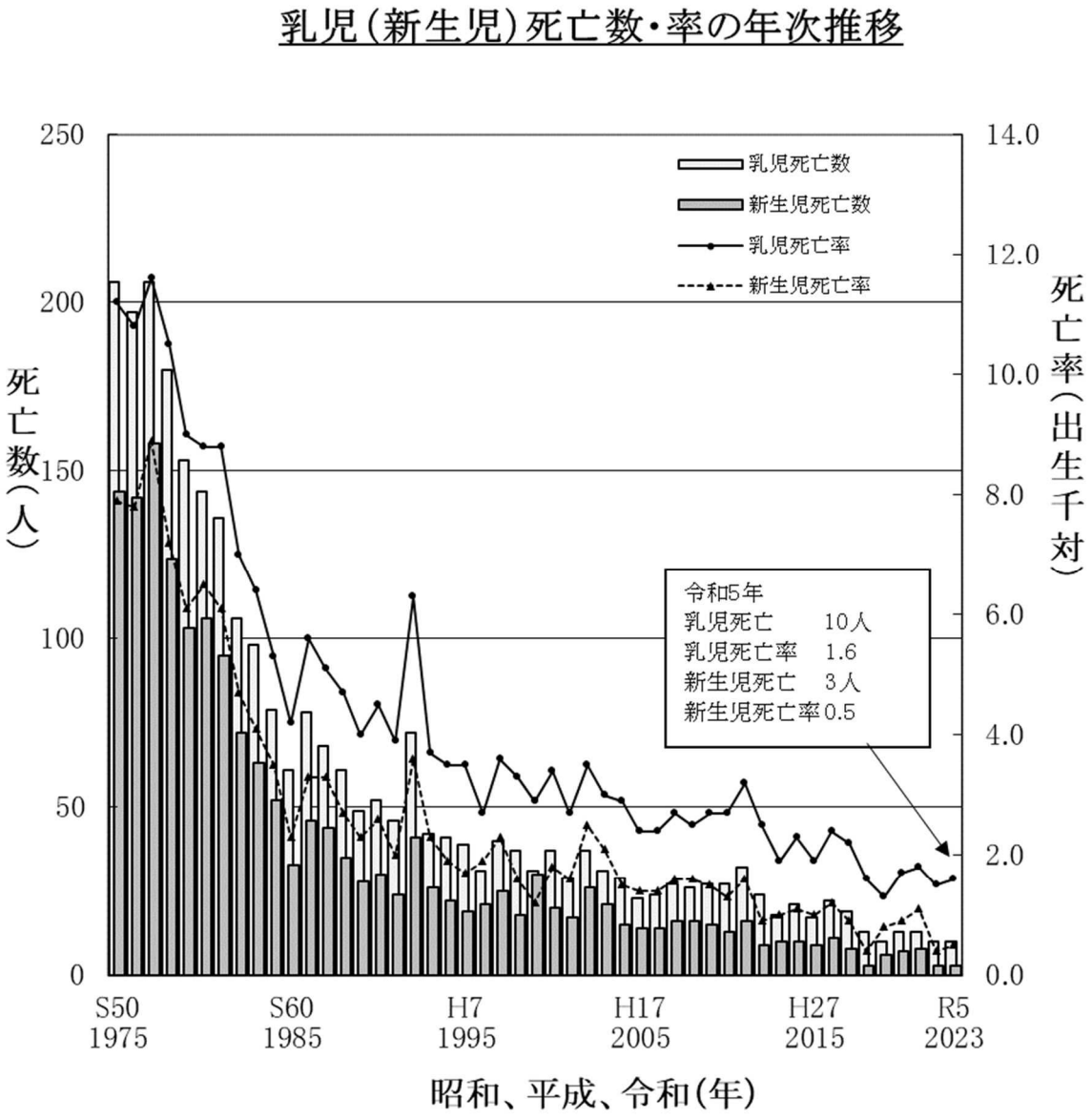

６　自然増減

（１）　自然増減（出生数－死亡数）は平成 11 年以降、死亡数が出生数を上回る自然減の状態が続いている。

令和５年の増減数は△10,497 人で、前年の△9,468 人より減少幅が拡大した。

（２）　自然増減率（人口千対）は△9.7 で、前年を上回った。

出生数、死亡数、自然増減率の年次推移

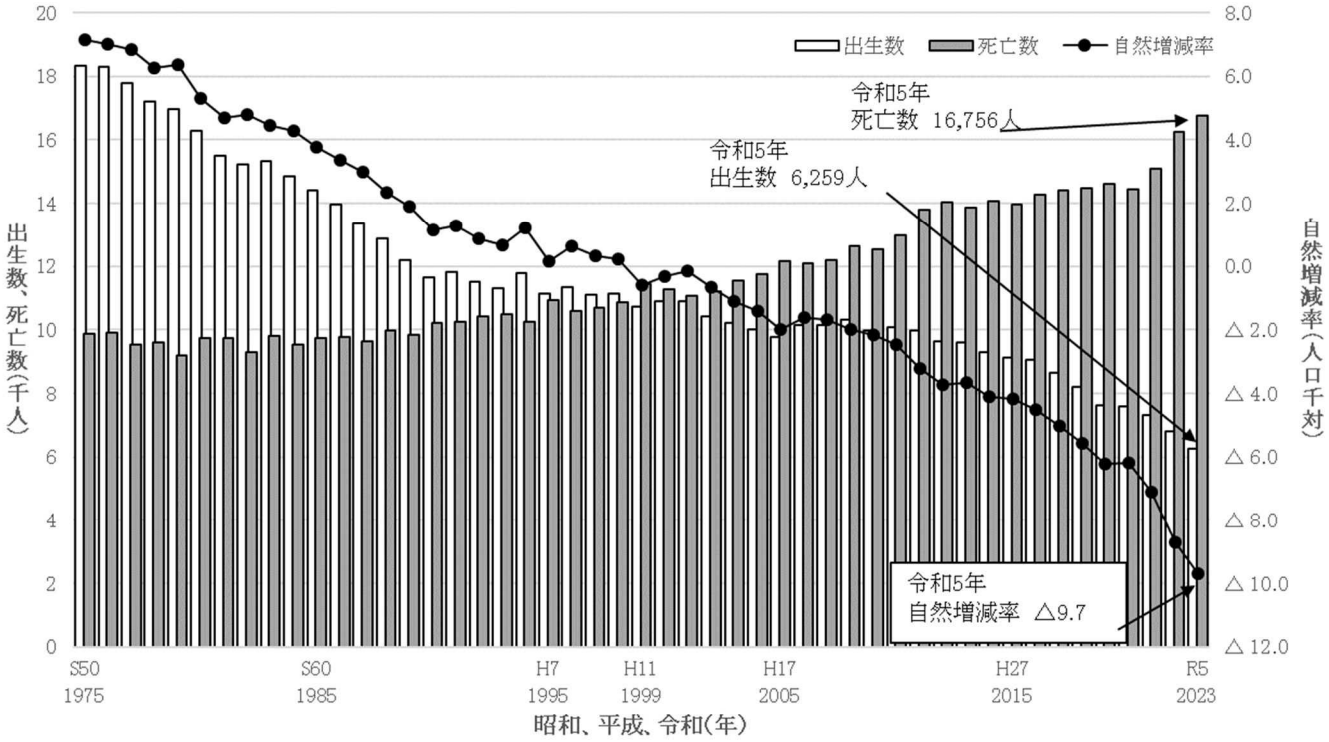

7　死　産

（１）　死産数は自然死産 55 胎、人工死産が 77 胎の合わせて 132 胎で、前年の 142 胎より 10 胎減少した。

（２）　死産率(出産千対)は 20.7 で、前年の 20.5 を上回った。年次推移をみると、増減を繰り返しながら減少傾向にある。

死産数(率)の年次推移

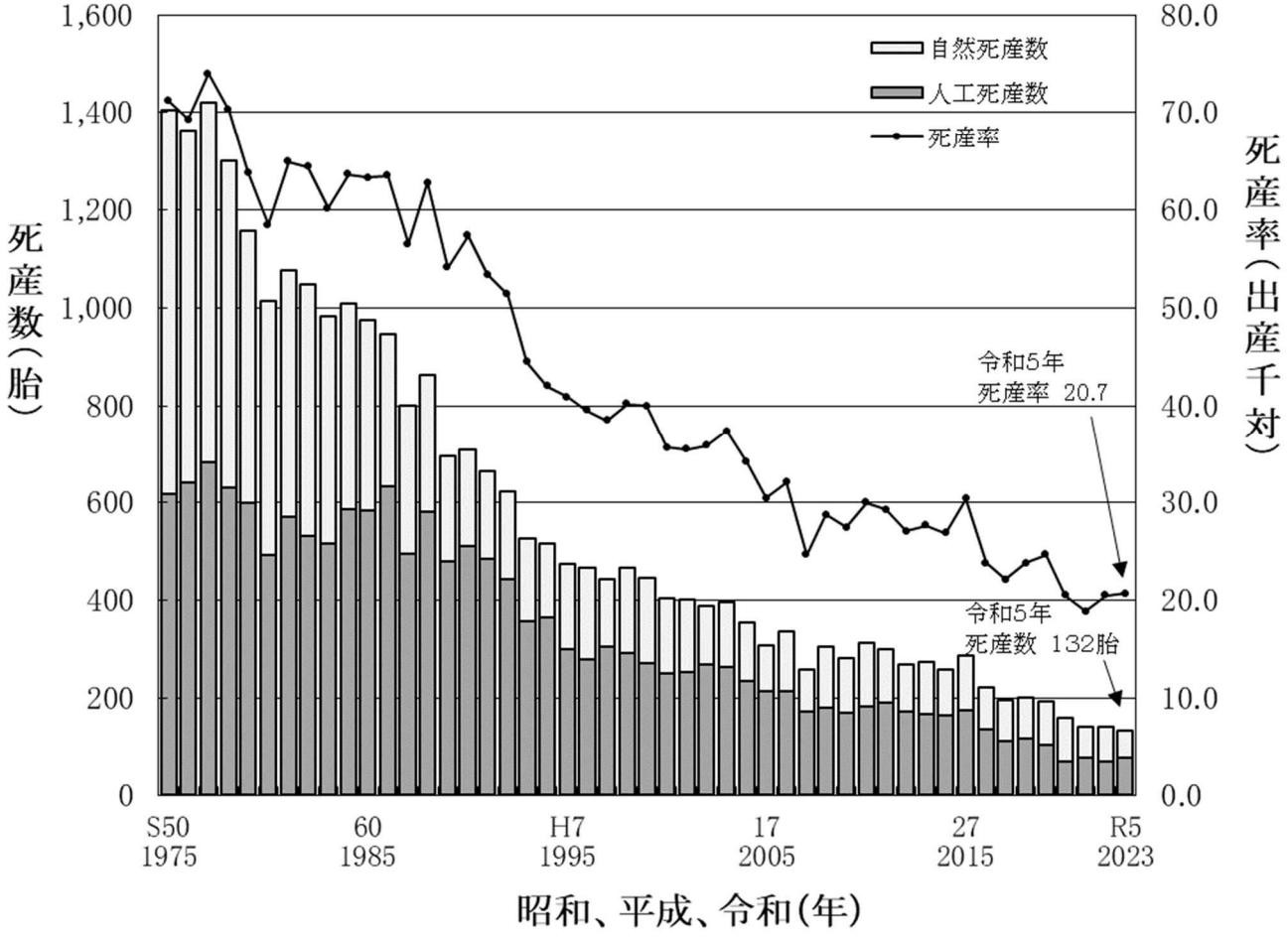

８　周産期死亡

（１）　妊娠満 22 週以後の死産に生後１週未満の早期新生児死亡を加えた周産期死亡数は 16(胎・人)で、前年の 26(胎・人)より 10(胎・人)減少した。

その内訳は妊娠満 22 週以後の死産が 14 胎、生後１週未満の早期新生児死亡が２人となっている。

（２）　周産期死亡率(出産千対)は 2.6 で、前年の 3.8 を下回った。年次推移をみると、昭和の終わりから平成の始めにかけて大きく低下し、以降増減を繰り返しながら推移している。

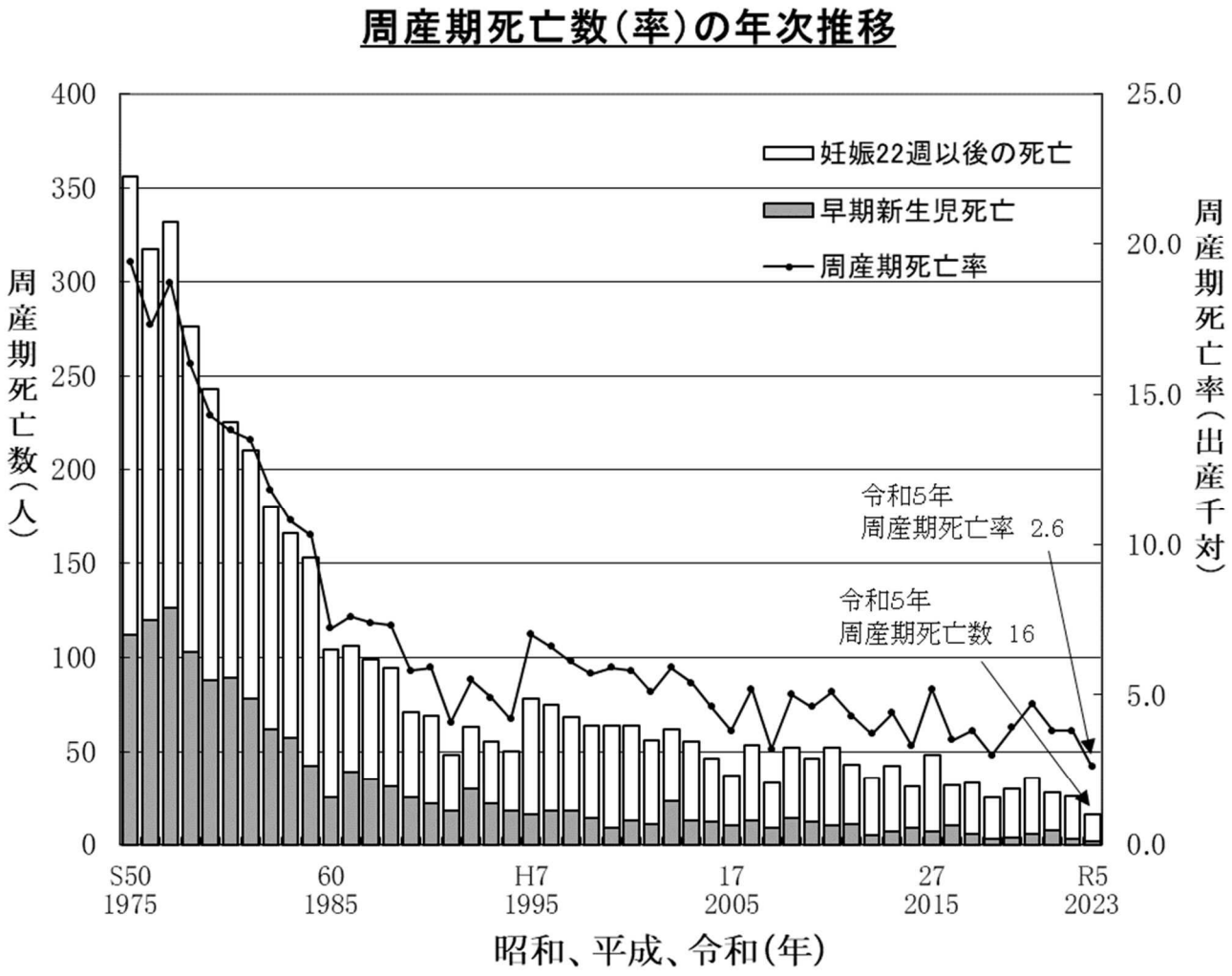

９　婚　姻

（１）　婚姻件数は 3,689 組で、前年の 4,037 組より 348 組減少した。

（２）　婚姻率(人口千対)は 3.4 で前年の 3.7 より 0.3 減少した。年次推移をみると平成に入って横ばいに推移し、近年は減少傾向にある。

婚姻件数、婚姻率の年次推移

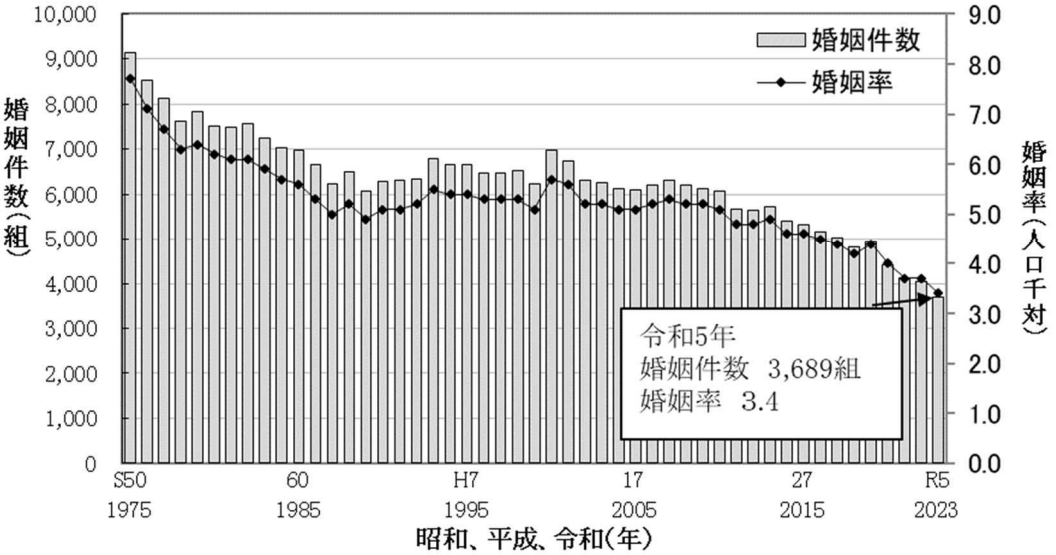

区分	婚姻件数 (組) 大分県	婚姻件数 (百組) 全国	婚姻率 (人口千対) 大分県	婚姻率 (人口千対) 全国
S50	9,151	9,416	7.7	8.5
51	8,525	8,715	7.1	7.8
52	8,125	8,210	6.7	7.2
53	7,608	7,933	6.3	6.9
54	7,843	7,885	6.4	6.8
55	7,510	7,747	6.1	6.7
56	7,489	7,765	6.1	6.6
57	7,575	7,813	6.1	6.6
58	7,251	7,626	5.9	6.4
59	7,022	7,400	5.7	6.2
60	6,966	7,359	5.6	6.1
61	6,659	7,110	5.3	5.9
62	6,234	6,962	5.0	5.7
63	6,488	7,077	5.2	5.8
H元	6,062	7,083	4.9	5.8
2	6,283	7,221	5.1	5.9
3	6,318	7,423	5.1	6.0
4	6,338	7,544	5.2	6.1
5	6,786	7,927	5.5	6.4
6	6,652	7,827	5.4	6.3
7	6,657	7,919	5.4	6.4
8	6,476	7,951	5.3	6.4
9	6,483	7,757	5.3	6.2
10	6,536	7,846	5.3	6.3
11	6,228	7,620	5.1	6.1
12	6,977	7,981	5.7	6.4
13	6,747	8,000	5.6	6.4
14	6,306	7,573	5.2	6.0
15	6,257	7,402	5.2	5.9
16	6,123	7,204	5.1	5.7
17	6,101	7,143	5.1	5.7
18	6,201	7,310	5.2	5.8
19	6,311	7,198	5.3	5.7
20	6,197	7,261	5.2	5.8
21	6,136	7,077	5.2	5.6
22	6,076	7,002	5.1	5.5
23	5,667	6,619	4.8	5.2
24	5,652	6,689	4.8	5.3
25	5,724	6,606	4.9	5.3
26	5,392	6,438	4.6	5.1
27	5,316	6,352	4.6	5.1
28	5,152	6,207	4.5	5.0
29	5,023	6,070	4.4	4.9
30	4,804	5,865	4.2	4.7
R元	4,954	5,990	4.4	4.8
2	4,406	5,255	4.0	4.3
3	4,117	5,011	3.7	4.1
4	4,037	5,049	3.7	4.1
5	3,689	4,747	3.4	3.9

（３）　平均初婚年齢は、夫が 30.4 歳で、前年の 30.2 歳より 0.2 歳高くなった。妻は 29.4 歳で、前年の 29.2 歳より 0.2 歳高くなった。

平均初婚年齢の年次推移

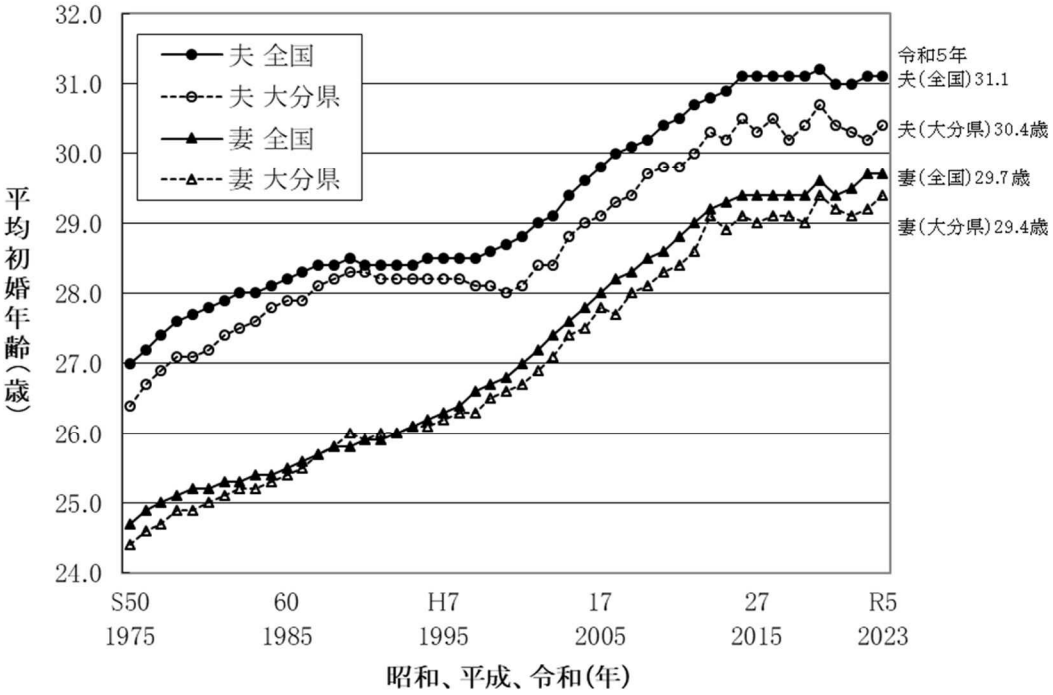

区分	夫		妻	
	大分県	全国	大分県	全国
S50	26.4	27.0	24.4	24.7
51	26.7	27.2	24.6	24.9
52	26.9	27.4	24.7	25.0
53	27.1	27.6	24.9	25.1
54	27.1	27.7	24.9	25.2
55	27.2	27.8	25.0	25.2
56	27.4	27.9	25.1	25.3
57	27.5	28.0	25.2	25.3
58	27.6	28.0	25.2	25.4
59	27.8	28.1	25.3	25.4
60	27.9	28.2	25.4	25.5
61	27.9	28.3	25.5	25.6
62	28.1	28.4	25.7	25.7
63	28.2	28.4	25.8	25.8
H元	28.3	28.5	26.0	25.8
2	28.3	28.4	25.9	25.9
3	28.2	28.4	26.0	25.9
4	28.2	28.4	26.0	26.0
5	28.2	28.4	26.1	26.1
6	28.2	28.5	26.1	26.2
7	28.2	28.5	26.2	26.3
8	28.2	28.5	26.3	26.4
9	28.1	28.5	26.3	26.6
10	28.1	28.6	26.5	26.7
11	28.0	28.7	26.6	26.8
12	28.1	28.8	26.7	27.0
13	28.4	29.0	26.9	27.2
14	28.4	29.1	27.1	27.4
15	28.8	29.4	27.4	27.6

区分	夫		妻	
	大分県	全国	大分県	全国
16	29.0	29.6	27.5	27.8
17	29.1	29.8	27.8	28.0
18	29.3	30.0	27.7	28.2
19	29.4	30.1	28.0	28.3
20	29.7	30.2	28.1	28.5
21	29.8	30.4	28.3	28.6
22	29.8	30.5	28.4	28.8
23	30.0	30.7	28.6	29.0
24	30.3	30.8	29.1	29.2
25	30.2	30.9	28.9	29.3
26	30.5	31.1	29.1	29.4
27	30.3	31.1	29.0	29.4
28	30.5	31.1	29.1	29.4
29	30.2	31.1	29.1	29.4
30	30.4	31.1	29.0	29.4
R元	30.7	31.2	29.4	29.6
2	30.4	31.0	29.2	29.4
3	30.3	31.0	29.1	29.5
4	30.2	31.1	29.2	29.7
5	30.4	31.1	29.4	29.7

１０　離　婚

（１）　離婚件数は 1,695 組で、前年の 1,635 組より 60 組増加した。

（２）　離婚率(人口千対)は 1.57 で、前年の 1.50 より 0.07 増加した。

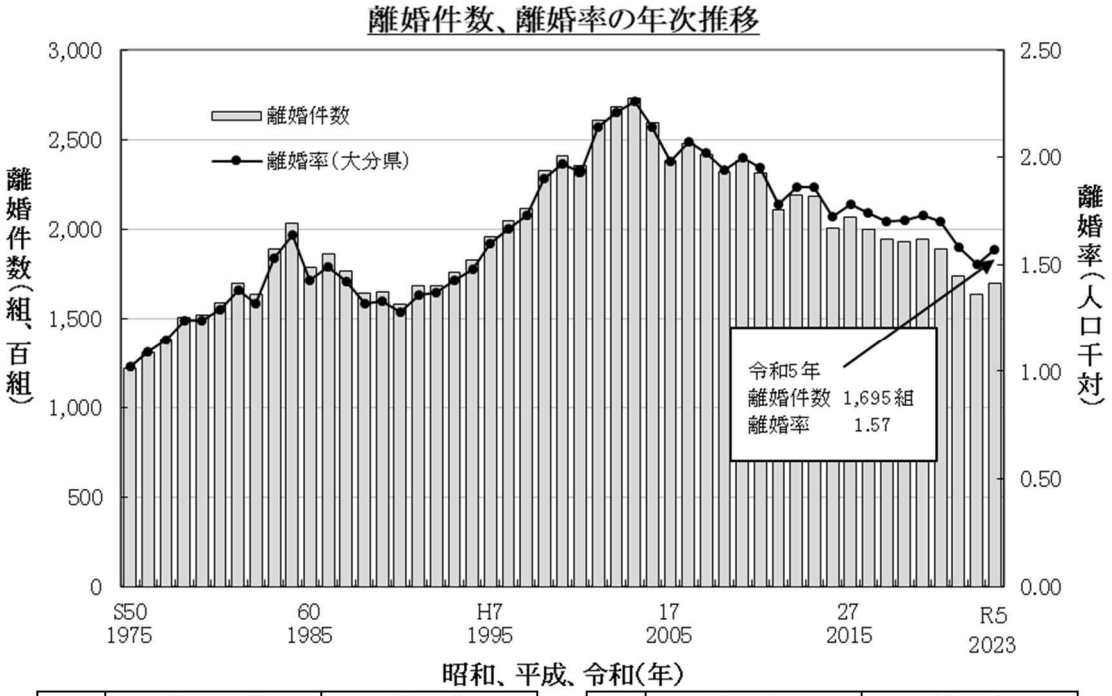

区分	離婚件数（組） 大分県	離婚件数（百組） 全国	離婚率（人口千対） 大分県	離婚率（人口千対） 全国
S50	1,216	1,191	1.02	1.07
51	1,309	1,245	1.09	1.11
52	1,383	1,295	1.15	1.14
53	1,507	1,321	1.24	1.15
54	1,517	1,353	1.24	1.17
55	1,587	1,417	1.29	1.22
56	1,696	1,542	1.38	1.32
57	1,633	1,640	1.32	1.39
58	1,890	1,792	1.53	1.51
59	2,031	1,787	1.64	1.50
60	1,788	1,666	1.43	1.39
61	1,858	1,661	1.49	1.37
62	1,764	1,582	1.42	1.30
63	1,639	1,536	1.32	1.26
H元	1,646	1,578	1.33	1.29
2	1,583	1,576	1.28	1.28
3	1,679	1,690	1.36	1.37
4	1,683	1,792	1.37	1.45
5	1,759	1,883	1.43	1.52
6	1,825	1,951	1.48	1.57
7	1,959	1,990	1.60	1.60
8	2,044	2,070	1.67	1.66
9	2,115	2,226	1.73	1.78
10	2,324	2,432	1.90	1.94
11	2,410	2,505	1.97	2.00
12	2,351	2,642	1.93	2.10
13	2,606	2,859	2.14	2.27
14	2,682	2,898	2.21	2.30
15	2,731	2,839	2.26	2.25

区分	離婚件数（組） 大分県	離婚件数（百組） 全国	離婚率（人口千対） 大分県	離婚率（人口千対） 全国
16	2,591	2,708	2.14	2.15
17	2,382	2,619	1.98	2.08
18	2,478	2,575	2.07	2.04
19	2,412	2,548	2.02	2.02
20	2,318	2,511	1.94	1.99
21	2,378	2,534	2.00	2.01
22	2,314	2,514	1.95	1.99
23	2,110	2,357	1.78	1.87
24	2,187	2,354	1.86	1.87
25	2,179	2,314	1.86	1.84
26	2,005	2,221	1.72	1.77
27	2,066	2,262	1.78	1.81
28	1,999	2,169	1.74	1.73
29	1,943	2,123	1.70	1.70
30	1,931	2,083	1.71	1.68
R元	1,944	2,085	1.73	1.69
2	1,889	1,933	1.70	1.57
3	1,736	1,844	1.58	1.50
4	1,635	1,791	1.50	1.47
5	1,695	1,838	1.57	1.52

令和5年　人口動態統計(確定数)－件数、率、順位(ベスト順位)都道府県別

	都道府県名	日本人人口	出生			合計特殊出生率		死亡			自然増減		
			数	率	順位	率	順位	数	率	順位	数	率	順位
	全国	121,193,394	727,288	6.0		1.20		1,576,016	13.0		△ 848,728	△ 7.0	
1	北海道	5,041,000	24,430	4.8	44	1.06	46	75,120	14.9	28	△ 50,690	△ 10.1	35
2	青森県	1,177,000	5,696	4.8	45	1.23	31	20,835	17.7	46	△ 15,139	△ 12.9	46
3	岩手県	1,154,000	5,432	4.7	46	1.16	39	19,612	17.0	44	△ 14,180	△ 12.3	45
4	宮城県	2,239,000	12,328	5.5	33	1.07	45	28,640	12.8	12	△ 16,312	△ 7.3	13
5	秋田県	909,000	3,611	4.0	47	1.10	44	17,517	19.3	47	△ 13,906	△ 15.3	47
6	山形県	1,018,000	5,151	5.1	43	1.22	34	16,975	16.7	43	△ 11,824	△ 11.6	43
7	福島県	1,751,000	9,019	5.2	41	1.21	35	27,514	15.7	34	△ 18,495	△ 10.6	38
8	茨城県	2,744,000	14,898	5.4	37	1.22	33	37,603	13.7	17	△ 22,705	△ 8.3	21
9	栃木県	1,848,000	9,958	5.4	39	1.19	38	25,049	13.6	16	△ 15,091	△ 8.2	20
10	群馬県	1,831,000	9,950	5.4	36	1.25	30	26,743	14.6	27	△ 16,793	△ 9.2	28
11	埼玉県	7,113,000	42,108	5.9	19	1.14	41	83,597	11.8	6	△ 41,489	△ 5.8	7
12	千葉県	6,081,000	35,658	5.9	22	1.14	40	73,002	12.0	7	△ 37,344	△ 6.1	9
13	東京都	13,448,000	86,348	6.4	9	0.99	47	137,241	10.2	1	△ 50,893	△ 3.8	2
14	神奈川県	8,970,000	53,991	6.0	18	1.13	42	98,744	11.0	4	△ 44,753	△ 5.0	5
15	新潟県	2,107,000	10,916	5.2	40	1.23	32	33,185	15.7	36	△ 22,269	△ 10.6	39
16	富山県	987,000	5,512	5.6	31	1.35	15	15,095	15.3	30	△ 9,583	△ 9.7	33
17	石川県	1,091,000	6,757	6.2	15	1.34	16	14,746	13.5	15	△ 7,989	△ 7.3	14
18	福井県	729,000	4,563	6.3	12	1.46	8	10,426	14.3	23	△ 5,863	△ 8.0	19
19	山梨県	776,000	4,397	5.7	26	1.32	21	11,267	14.5	26	△ 6,870	△ 8.9	26
20	長野県	1,965,000	11,125	5.7	27	1.34	17	28,423	14.5	25	△ 17,298	△ 8.8	25
21	岐阜県	1,868,000	10,469	5.6	30	1.31	22	26,089	14.0	20	△ 15,620	△ 8.4	22
22	静岡県	3,449,000	18,969	5.5	34	1.25	29	47,926	13.9	18	△ 28,957	△ 8.4	23
23	愛知県	7,195,000	48,402	6.7	4	1.29	26	80,557	11.2	5	△ 32,155	△ 4.5	4
24	三重県	1,669,000	9,524	5.7	24	1.29	25	23,744	14.2	21	△ 14,220	△ 8.5	24
25	滋賀県	1,367,000	9,249	6.8	3	1.38	13	14,955	10.9	3	△ 5,706	△ 4.2	3
26	京都府	2,465,000	13,882	5.6	28	1.11	43	30,735	12.5	10	△ 16,853	△ 6.8	11
27	大阪府	8,488,000	55,292	6.5	7	1.19	37	104,964	12.4	8	△ 49,672	△ 5.9	8
28	兵庫県	5,247,000	32,615	6.2	14	1.29	27	66,171	12.6	11	△ 33,556	△ 6.4	10
29	奈良県	1,279,000	6,943	5.4	38	1.21	36	16,972	13.3	14	△ 10,029	△ 7.8	18
30	和歌山県	884,000	4,901	5.5	32	1.33	19	14,535	16.4	41	△ 9,634	△ 10.9	41
31	鳥取県	532,000	3,263	6.1	16	1.44	9	8,290	15.6	32	△ 5,027	△ 9.4	31
32	島根県	640,000	3,759	5.9	21	1.46	6	10,461	16.3	39	△ 6,702	△ 10.5	37
33	岡山県	1,814,000	11,575	6.4	10	1.32	20	25,281	13.9	19	△ 13,706	△ 7.6	15
34	広島県	2,682,000	16,682	6.2	13	1.33	18	35,563	13.3	13	△ 18,881	△ 7.0	12
35	山口県	1,279,000	7,189	5.6	29	1.40	10	21,253	16.6	42	△ 14,064	△ 11.0	42
36	徳島県	688,000	3,903	5.7	25	1.36	14	11,263	16.4	40	△ 7,360	△ 10.7	40
37	香川県	910,000	5,365	5.9	20	1.40	11	13,653	15.0	29	△ 8,288	△ 9.1	27
38	愛媛県	1,277,000	6,950	5.4	35	1.31	23	20,265	15.9	38	△ 13,315	△ 10.4	36
39	高知県	660,000	3,380	5.1	42	1.30	24	11,438	17.3	45	△ 8,058	△ 12.2	44
40	福岡県	5,011,000	33,942	6.8	2	1.26	28	62,153	12.4	9	△ 28,211	△ 5.6	6
41	佐賀県	786,000	5,144	6.5	6	1.46	7	11,199	14.2	22	△ 6,055	△ 7.7	16
42	長崎県	1,254,000	7,656	6.1	17	1.49	3	19,723	15.7	35	△ 12,067	△ 9.6	32
43	熊本県	1,685,000	11,189	6.6	5	1.47	5	24,265	14.4	24	△ 13,076	△ 7.8	17
44	**大分県**	**1,079,000**	**6,259**	**5.8**	**23**	**1.39**	**12**	**16,756**	**15.5**	**31**	**△ 10,497**	**△ 9.7**	**34**
45	宮崎県	1,032,000	6,502	6.3	11	1.49	2	16,212	15.7	33	△ 9,710	△ 9.4	30
46	鹿児島県	1,533,000	9,868	6.4	8	1.48	4	24,217	15.8	37	△ 14,349	△ 9.4	29
47	沖縄県	1,443,000	12,549	8.7	1	1.60	1	15,110	10.5	2	△ 2,561	△ 1.8	1
	外国	－	19	－	－	－	－	145	－	－	△ 126	－	－
	不詳	－	・	－	－	－	－	787	－	－	－	－	－

令和5年　人口動態統計(確定数)－件数、率、順位(ベスト順位)都道府県別

	都道府県名	乳児死亡（死亡 再掲）			新生児死亡（死亡 再掲）			死産 総数			死産 自然			死産 人工		
		数	率	順位	数	率	順位	数	率	順位	数	率	順位	数	率	順位
	全国	1,326	1.8		600	0.8		15,534	20.9		7,152	9.6		8,382	11.3	
1	北海道	38	1.6	11	19	0.8	25	635	25.3	47	261	10.4	34	374	14.9	47
2	青森県	12	2.1	32	4	0.7	19	141	24.2	42	66	11.3	43	75	12.8	42
3	岩手県	12	2.2	36	3	0.6	11	124	22.3	39	61	11.0	40	63	11.3	29
4	宮城県	25	2.0	27	15	1.2	42	297	23.5	41	148	11.7	46	149	11.8	35
5	秋田県	10	2.8	46	9	2.5	47	90	24.3	45	43	11.6	45	47	12.7	41
6	山形県	12	2.3	39	10	1.9	46	107	20.3	22	57	10.8	39	50	9.5	10
7	福島県	21	2.3	38	10	1.1	39	197	21.4	29	95	10.3	32	102	11.1	26
8	茨城県	29	1.9	25	14	0.9	32	331	21.7	31	159	10.4	35	172	11.3	27
9	栃木県	12	1.2	3	3	0.3	2	208	20.5	24	89	8.8	12	119	11.7	34
10	群馬県	21	2.1	33	12	1.2	41	224	22.0	33	98	9.6	22	126	12.4	39
11	埼玉県	69	1.6	17	35	0.8	26	955	22.2	36	367	8.5	5	588	13.7	45
12	千葉県	75	2.1	31	34	1.0	33	776	21.3	28	379	10.4	33	397	10.9	22
13	東京都	135	1.6	12	60	0.7	18	1,934	21.9	32	799	9.1	14	1,135	12.9	43
14	神奈川県	112	2.1	30	57	1.1	34	1,191	21.6	30	501	9.1	15	690	12.5	40
15	新潟県	20	1.8	22	7	0.6	16	249	22.3	38	126	11.3	42	123	11.0	25
16	富山県	13	2.4	41	7	1.3	44	92	16.4	2	48	8.6	6	44	7.9	3
17	石川県	11	1.6	15	6	0.9	29	106	15.4	1	60	8.7	11	46	6.7	2
18	福井県	11	2.4	43	5	1.1	38	103	22.1	34	49	10.5	36	54	11.6	32
19	山梨県	9	2.0	28	5	1.1	40	94	20.9	27	50	11.1	41	44	9.8	12
20	長野県	16	1.4	7	6	0.5	10	217	19.1	15	93	8.2	3	124	10.9	23
21	岐阜県	28	2.7	45	13	1.2	43	207	19.4	17	99	9.3	18	108	10.1	15
22	静岡県	31	1.6	16	16	0.8	27	429	22.1	35	208	10.7	38	221	11.4	30
23	愛知県	90	1.9	23	41	0.8	28	924	18.7	8	475	9.6	21	449	9.1	7
24	三重県	12	1.3	4	4	0.4	4	185	19.1	14	85	8.8	13	100	10.3	18
25	滋賀県	16	1.7	19	10	1.1	37	177	18.8	10	94	10.0	27	83	8.8	5
26	京都府	23	1.7	18	9	0.6	17	268	18.9	12	130	9.2	17	138	9.8	11
27	大阪府	119	2.2	34	59	1.1	36	1,101	19.5	19	536	9.5	20	565	10.0	14
28	兵庫県	43	1.3	5	13	0.4	3	600	18.1	4	303	9.1	16	297	8.9	6
29	奈良県	14	2.0	26	5	0.7	23	132	18.7	7	67	9.5	19	65	9.2	9
30	和歌山県	7	1.4	6	3	0.6	13	96	19.2	16	41	8.2	4	55	11.0	24
31	鳥取県	10	3.1	47	3	0.9	30	68	20.4	23	34	10.2	30	34	10.2	17
32	島根県	9	2.4	42	4	1.1	35	65	17.0	3	41	10.7	37	24	6.3	1
33	岡山県	12	1.0	1	6	0.5	9	222	18.8	11	102	8.6	9	120	10.2	16
34	広島県	24	1.4	8	8	0.5	7	330	19.4	18	148	8.7	10	182	10.7	20
35	山口県	11	1.5	9	4	0.6	12	136	18.6	5	72	9.8	24	64	8.7	4
36	徳島県	6	1.5	10	2	0.5	8	74	18.6	6	29	7.3	1	45	11.3	28
37	香川県	11	2.1	29	5	0.9	31	104	19.0	13	54	9.9	25	50	9.1	8
38	愛媛県	13	1.9	24	3	0.4	5	133	18.8	9	57	8.0	2	76	10.7	21
39	高知県	4	1.2	2	1	0.3	1	84	24.2	43	34	9.8	23	50	14.4	46
40	福岡県	60	1.8	21	24	0.7	20	787	22.7	40	357	10.3	31	430	12.4	38
41	佐賀県	12	2.3	40	4	0.8	24	108	20.6	25	52	9.9	26	56	10.7	19
42	長崎県	20	2.6	44	10	1.3	45	155	19.8	20	78	10.0	28	77	9.9	13
43	熊本県	18	1.6	14	7	0.6	15	231	20.2	21	98	8.6	7	133	11.6	33
44	**大分県**	**10**	**1.6**	**13**	**3**	**0.5**	**6**	**132**	**20.7**	**26**	**55**	**8.6**	**8**	**77**	**12.0**	**36**
45	宮崎県	14	2.2	35	4	0.6	14	166	24.9	46	77	11.5	44	89	13.3	44
46	鹿児島県	22	2.2	37	7	0.7	21	225	22.3	37	102	10.1	29	123	12.2	37
47	沖縄県	22	1.8	20	9	0.7	22	312	24.3	44	165	12.8	47	147	11.4	31
	外国	1	－	－	1	－	－	7	－	－	5	－	－	2	－	－
	不詳	1	－	－	1	－	－	5	－	－	5	－	－	0	－	－

令和5年　人口動態統計(確定数)－件数、率、順位(ベスト順位)都道府県別

都道府県名		周産期死亡 総数 数	率	順位	妊娠満22週以後の死産 数	率	順位	早期新生児死亡 数	率	順位	婚姻 数	率	順位	離婚 数	率	順位
	全国	2,404	3.3		1,943	2.7		461	0.6		474,741	3.9		183,814	1.52	
1	北海道	89	3.6	36	72	2.9	35	17	0.7	29	17,281	3.4	24	8,629	1.71	44
2	青森県	14	2.5	2	11	1.9	4	3	0.5	17	3,326	2.8	46	1,665	1.41	14
3	岩手県	17	3.1	21	14	2.6	25	3	0.6	20	3,376	2.9	44	1,488	1.29	7
4	宮城県	50	4.0	40	42	3.4	42	8	0.6	27	7,899	3.5	20	3,138	1.40	13
5	秋田県	22	6.1	47	15	4.1	47	7	1.9	47	2,302	2.5	47	1,151	1.27	6
6	山形県	18	3.5	32	11	2.1	6	7	1.4	46	2,971	2.9	45	1,223	1.20	3
7	福島県	32	3.5	34	24	2.7	29	8	0.9	38	5,599	3.2	40	2,563	1.46	21
8	茨城県	55	3.7	37	42	2.8	32	13	0.9	37	9,338	3.4	27	4,078	1.49	25
9	栃木県	35	3.5	33	32	3.2	41	3	0.3	6	6,594	3.6	17	2,732	1.48	24
10	群馬県	42	4.2	43	31	3.1	39	11	1.1	44	6,220	3.4	29	2,751	1.50	28
11	埼玉県	135	3.2	24	104	2.5	18	31	0.7	32	27,531	3.9	7	10,697	1.50	29
12	千葉県	133	3.7	38	110	3.1	37	23	0.6	26	23,251	3.8	9	9,151	1.50	30
13	東京都	266	3.1	19	225	2.6	27	41	0.5	13	71,774	5.3	1	20,016	1.49	27
14	神奈川県	194	3.6	35	147	2.7	30	47	0.9	36	38,176	4.3	5	13,343	1.49	26
15	新潟県	38	3.5	31	34	3.1	38	4	0.4	8	6,262	3.0	43	2,511	1.19	2
16	富山県	18	3.3	27	14	2.5	23	4	0.7	31	3,276	3.3	33	1,126	1.14	1
17	石川県	17	2.5	4	12	1.8	2	5	0.7	33	3,792	3.5	22	1,356	1.24	4
18	福井県	21	4.6	45	16	3.5	44	5	1.1	43	2,620	3.6	15	942	1.29	8
19	山梨県	19	4.3	44	15	3.4	43	4	0.9	39	2,763	3.6	18	1,118	1.44	17
20	長野県	34	3.0	17	28	2.5	20	6	0.5	19	6,600	3.4	30	2,748	1.40	12
21	岐阜県	44	4.2	41	32	3.0	36	12	1.1	45	6,076	3.3	37	2,602	1.39	11
22	静岡県	80	4.2	42	68	3.6	45	12	0.6	25	12,387	3.6	16	5,028	1.46	19
23	愛知県	152	3.1	22	120	2.5	19	32	0.7	28	31,759	4.4	3	10,928	1.52	33
24	三重県	31	3.2	25	27	2.8	33	4	0.4	10	6,039	3.6	14	2,515	1.51	31
25	滋賀県	36	3.9	39	29	3.1	40	7	0.8	34	5,230	3.8	8	1,943	1.42	15
26	京都府	36	2.6	7	29	2.1	5	7	0.5	14	8,731	3.5	19	3,561	1.44	18
27	大阪府	181	3.3	28	142	2.6	24	39	0.7	30	38,513	4.5	2	14,556	1.71	45
28	兵庫県	85	2.6	8	77	2.4	13	8	0.2	1	19,629	3.7	11	8,060	1.54	36
29	奈良県	19	2.7	10	16	2.3	10	3	0.4	11	4,019	3.1	41	1,751	1.37	9
30	和歌山県	16	3.3	26	13	2.6	28	3	0.6	22	2,944	3.3	32	1,466	1.66	42
31	鳥取県	9	2.8	11	7	2.1	7	2	0.6	23	1,810	3.4	28	781	1.47	23
32	島根県	11	2.9	14	7	1.9	3	4	1.1	42	2,095	3.3	35	799	1.25	5
33	岡山県	40	3.4	30	34	2.9	34	6	0.5	16	6,781	3.7	12	2,750	1.52	32
34	広島県	53	3.2	23	46	2.7	31	7	0.4	9	10,083	3.8	10	4,103	1.53	35
35	山口県	18	2.5	3	16	2.2	8	2	0.3	3	4,145	3.2	39	1,873	1.46	22
36	徳島県	10	2.6	6	9	2.3	11	1	0.3	2	2,277	3.3	34	956	1.39	10
37	香川県	18	3.3	29	13	2.4	16	5	0.9	41	3,296	3.6	13	1,424	1.56	37
38	愛媛県	20	2.9	12	18	2.6	26	2	0.3	4	4,158	3.3	36	1,953	1.53	34
39	高知県	9	2.7	9	8	2.4	14	1	0.3	5	1,985	3.0	42	1,065	1.61	40
40	福岡県	104	3.1	18	86	2.5	22	18	0.5	18	20,549	4.1	6	8,512	1.70	43
41	佐賀県	16	3.1	20	12	2.3	12	4	0.8	35	2,730	3.5	23	1,150	1.46	20
42	長崎県	36	4.7	46	29	3.8	46	7	0.9	40	4,074	3.2	38	1,788	1.43	16
43	熊本県	34	3.0	15	27	2.4	15	7	0.6	24	5,772	3.4	25	2,663	1.58	39
44	**大分県**	**16**	**2.6**	**5**	**14**	**2.2**	**9**	**2**	**0.3**	**7**	**3,689**	**3.4**	**26**	**1,695**	**1.57**	**38**
45	宮崎県	19	2.9	13	16	2.5	17	3	0.5	12	3,592	3.5	21	1,796	1.74	46
46	鹿児島県	30	3.0	16	25	2.5	21	5	0.5	15	5,111	3.3	31	2,500	1.63	41
47	沖縄県	29	2.3	1	22	1.8	1	7	0.6	21	6,316	4.4	4	3,170	2.20	47
	外国	－	－	－	－	－	－	－	－	－	・	－	－	・	－	－
	不詳	3	－	－	2	－	－	1	－	－	・	－	－	・	－	－

(1)大分県の人口動態統計(率)の年次推移

（昭和３０年～令和５年）

年　次	1 出　生　率（人口千対）		2 合計特殊出生率		3 死　亡　率（人口千対）		4 乳児死亡率（出生千対）		5 新生児死亡率（出生千対）		6 自然増減率（人口千対）		7 死　産　率（注１）		8 周産期死亡率（注２）		9 婚　姻　率（人口千対）		10 離　婚　率（人口千対）	
	大分県	全　国	大分県	全　国	大分県	全　国	大分県	全　国	大分県	全　国	大分県	全　国	大分県	全　国	大分県	全　国	大分県	全　国	大分県	全　国
昭和３０年	20.7	19.4	2.63	2.37	8.9	7.8	44.6	39.8	26.5	22.3	11.8	11.6	102.7	95.8	49.3		7.3	8.0	0.88	0.84
３５年	16.2	17.2	2.05	2.00	9.1	7.6	36.7	30.7	21.4	17.0	7.1	9.6	122.5	100.4	48.6	41.4	7.9	9.3	0.74	0.74
４０年	15.6	18.6	2.08	2.14	8.9	7.1	24.7	18.5	17.4	11.7	6.7	11.4	96.5	81.4	38.1	30.1	7.5	9.7	0.71	0.79
４５年	15.3	18.8	1.97	2.13	9.0	6.9	16.9	13.1	11.9	8.7	6.2	11.8	85.1	65.3	26.5	21.7	8.1	10.0	0.95	0.93
５０年	15.4	17.1	1.93	1.91	8.3	6.3	11.2	10.0	7.9	6.8	7.1	10.8	71.2	50.8	19.4	16.0	7.7	8.5	1.02	1.07
５５年	13.3	13.6	1.82	1.75	8.0	6.2	8.8	7.5	6.5	4.9	5.3	7.3	58.5	46.8	13.8	20.2	6.1	6.7	1.29	1.22
５６年	12.6	13.0	1.77	1.74	7.9	6.1	8.8	7.1	6.1	4.7	4.7	6.9	64.9	49.2	13.5	19.5	6.1	6.6	1.38	1.32
５７年	12.4	12.8	1.80	1.77	7.5	6.0	7.0	6.6	4.7	4.2	4.8	6.8	64.4	49.0	11.8	18.3	6.1	6.6	1.32	1.39
５８年	12.4	12.7	1.83	1.80	7.9	6.2	6.4	6.2	4.1	3.9	4.4	6.5	60.2	45.5	10.8	16.9	5.9	6.4	1.53	1.51
５９年	12.0	12.5	1.80	1.81	7.7	6.2	5.3	6.0	3.5	3.7	4.3	6.3	63.6	46.3	10.3	16.6	5.7	6.2	1.64	1.50
６０年	11.6	11.9	1.78	1.76	7.8	6.3	4.2	5.5	2.3	3.4	3.8	5.6	63.3	46.0	7.2	15.4	5.6	6.1	1.43	1.39
６１年	11.2	11.4	1.78	1.72	7.8	6.2	5.6	5.2	3.3	3.1	3.4	5.2	63.5	45.3	7.6	14.6	5.3	5.9	1.49	1.37
６２年	10.7	11.1	1.72	1.69	7.7	6.2	5.1	5.0	3.3	2.9	3.0	4.9	56.5	45.3	7.4	13.7	5.0	5.7	1.42	1.30
６３年	10.4	10.8	1.68	1.66	8.0	6.5	4.7	4.8	2.7	2.7	2.3	4.3	62.8	43.4	7.3	12.7	5.2	5.8	1.32	1.26
平成　元年	9.8	10.2	1.65	1.57	7.9	6.4	4.0	4.6	2.3	2.6	1.9	3.7	54.1	42.4	5.8	12.1	4.9	5.8	1.33	1.29
２年	9.4	10.0	1.58	1.54	8.3	6.7	4.5	4.6	2.6	2.6	1.1	3.3	57.4	42.3	5.9	11.1	5.1	5.9	1.28	1.28
３年	9.6	9.9	1.64	1.53	8.3	6.7	3.9	4.4	2.0	2.4	1.3	3.2	53.4	39.7	4.1	8.5	5.1	6.0	1.36	1.37
４年	9.4	9.8	1.62	1.50	8.5	6.9	6.3	4.5	3.6	2.4	0.9	2.9	51.4	38.9	5.5	8.1	5.2	6.1	1.37	1.45
５年	9.2	9.6	1.57	1.46	8.5	7.1	3.7	4.3	2.3	2.3	0.7	2.5	44.5	36.6	4.9	7.7	5.5	6.4	1.43	1.52
６年	9.6	10.0	1.63	1.50	8.4	7.1	3.5	4.2	1.9	2.3	1.2	2.9	42.0	33.5	4.2	7.5	5.4	6.3	1.48	1.57
７年	9.1	9.6	1.55	1.42	8.9	7.4	3.5	4.3	1.7	2.2	0.2	2.1	40.9	32.1	7.0	7.0	5.4	6.4	1.60	1.60
８年	9.2	9.7	1.57	1.43	8.6	7.2	2.7	3.8	1.9	2.0	0.6	2.5	39.5	31.7	6.6	6.7	5.3	6.4	1.67	1.66
９年	9.1	9.5	1.53	1.39	8.7	7.3	3.6	3.7	2.3	1.9	0.3	2.2	38.5	32.1	6.1	6.4	5.3	6.2	1.73	1.78
１０年	9.1	9.6	1.52	1.38	8.9	7.5	3.3	3.6	1.6	2.0	0.2	2.1	40.2	31.4	5.7	6.2	5.3	6.3	1.90	1.94
１１年	8.8	9.4	1.46	1.34	9.4	7.8	2.9	3.4	1.2	1.8	△ 0.6	1.6	40.0	31.6	5.9	6.0	5.1	6.1	1.97	2.00
１２年	9.0	9.5	1.51	1.36	9.3	7.7	3.4	3.2	1.8	1.8	△ 0.3	1.8	35.7	31.2	5.8	5.8	5.7	6.4	1.93	2.10
１３年	9.0	9.3	1.48	1.33	9.1	7.7	2.7	3.1	1.6	1.6	△ 0.1	1.6	35.5	31.0	5.1	5.5	5.6	6.4	2.14	2.27
１４年	8.6	9.2	1.42	1.32	9.2	7.8	3.5	3.0	2.5	1.7	△ 0.6	1.4	35.9	31.1	6.0	5.5	5.2	6.0	2.21	2.30
１５年	8.4	8.9	1.41	1.29	9.5	8.0	3.0	3.0	2.1	1.7	△ 1.1	0.9	37.4	30.5	5.4	5.3	5.2	5.9	2.26	2.25
１６年	8.3	8.8	1.40	1.29	9.7	8.2	2.9	2.8	1.5	1.5	△ 1.4	0.7	34.2	30.0	4.6	5.0	5.1	5.7	2.14	2.15
１７年	8.1	8.4	1.40	1.26	10.1	8.6	2.4	2.8	1.4	1.4	△ 2.0	△ 0.2	30.5	29.1	3.8	4.8	5.1	5.7	1.98	2.08
１８年	8.5	8.7	1.45	1.32	10.1	8.6	2.4	2.6	1.4	1.3	△ 1.6	0.1	32.1	27.5	5.2	4.6	5.2	5.8	2.07	2.04
１９年	8.5	8.6	1.47	1.34	10.2	8.8	2.7	2.6	1.6	1.3	△ 1.7	△ 0.1	24.7	26.2	3.2	4.5	5.3	5.7	2.02	2.02
２０年	8.6	8.7	1.53	1.37	10.6	9.1	2.5	2.6	1.6	1.2	△ 2.0	△ 0.4	29.0	25.2	5.0	4.3	5.2	5.8	1.94	1.99
２１年	8.4	8.5	1.50	1.37	10.6	9.1	2.7	2.4	1.5	1.2	△ 2.2	△ 0.6	27.5	24.6	4.6	4.2	5.2	5.6	2.00	2.01
２２年	8.5	8.5	1.56	1.39	10.9	9.5	2.7	2.3	1.3	1.1	△ 2.5	△ 1.0	30.0	24.2	5.1	4.2	5.1	5.5	1.95	1.99
２３年	8.4	8.3	1.55	1.39	11.7	9.9	3.2	2.3	1.6	1.1	△ 3.2	△ 1.6	29.3	23.9	4.3	4.1	4.8	5.2	1.78	1.87
２４年	8.2	8.2	1.53	1.41	11.9	10.0	2.5	2.2	0.9	1.0	△ 3.7	△ 1.7	27.1	23.4	3.7	4.0	4.8	5.3	1.86	1.87
２５年	8.2	8.2	1.56	1.43	11.9	10.1	1.9	2.1	1.0	1.0	△ 3.6	△ 1.9	27.7	22.9	4.4	3.7	4.9	5.3	1.86	1.84
２６年	8.0	8.0	1.57	1.42	12.1	10.1	2.3	2.1	1.1	0.9	△ 4.1	△ 2.1	27.0	22.9	3.3	3.7	4.6	5.1	1.72	1.77
２７年	7.9	8.0	1.59	1.45	12.1	10.3	1.9	1.9	1.0	0.9	△ 4.2	△ 2.3	30.4	22.0	5.2	3.7	4.6	5.1	1.78	1.81
２８年	7.9	7.8	1.65	1.44	12.4	10.5	2.4	2.0	1.2	0.9	△ 4.5	△ 2.6	23.8	21.0	3.5	3.6	4.5	5.0	1.74	1.73
２９年	7.6	7.6	1.62	1.43	12.6	10.8	2.2	1.9	0.9	0.9	△ 5.0	△ 3.2	22.1	21.1	3.8	3.5	4.4	4.9	1.70	1.70
３０年	7.2	7.4	1.59	1.42	12.8	11.0	1.6	1.9	0.4	0.9	△ 5.6	△ 3.6	23.8	20.9	3.0	3.3	4.2	4.7	1.71	1.68
令和　元年	6.8	7.0	1.53	1.36	13.0	11.2	1.3	1.9	0.8	0.9	△ 6.2	△ 4.2	24.7	22.0	3.9	3.4	4.4	4.8	1.73	1.69
２年	6.8	6.8	1.55	1.33	13.0	11.1	1.7	1.8	0.9	0.8	△ 6.2	△ 4.3	20.5	20.1	4.7	3.2	4.0	4.3	1.70	1.57
３年	6.6	6.6	1.54	1.30	13.7	11.7	1.8	1.7	1.1	0.8	△ 7.1	△ 5.1	18.9	19.7	3.8	3.4	3.7	4.1	1.58	1.50
４年	6.2	6.3	1.49	1.26	14.9	12.9	1.5	1.8	0.4	0.8	△ 8.7	△ 6.5	20.5	19.3	3.8	3.3	3.7	4.1	1.50	1.47
５年	**5.8**	**6.0**	**1.39**	**1.20**	**15.5**	**13.0**	**1.6**	**1.8**	**0.5**	**0.8**	**△ 9.7**	**△ 7.0**	**20.7**	**20.9**	**2.6**	**3.3**	**3.4**	**3.9**	**1.57**	**1.52**

（注１）死産率：死産数を出産数（死産数に出生数を加えたもの）で除している
（注２）周産期死亡率：平成６年まで　（妊娠満２８週以後の死産数＋早期新生児死亡数）÷出生数×１，０００
　　平成７年から　（妊娠満２２週以後の死産数＋早期新生児死亡数）÷（出生数＋妊娠満２２週以後の死産数）×１，０００

(2)大分県の出生、死亡、自然増減の年次推移

注:率は人口千人当たり

年次		出生		死亡		自然増減	
		数	率	数	率	数	率
1955	昭和30年	26,429	20.7	11,359	8.9	15,070	11.8
1956	31年	25,047	19.5	12,096	9.4	12,951	10.1
1957	32年	21,893	17.2	12,256	9.6	9,637	7.6
1958	33年	23,124	18.2	11,038	8.7	12,086	9.5
1959	34年	22,212	17.6	10,806	8.5	11,406	9.0
1960	35年	20,127	16.2	11,273	9.1	8,854	7.1
1961	36年	19,461	15.8	11,035	9.0	8,426	6.9
1962	37年	19,049	15.7	11,078	9.1	7,971	6.6
1963	38年	18,794	15.6	10,378	8.6	8,416	7.0
1964	39年	18,471	15.5	10,268	8.6	8,203	6.9
1965	40年	18,534	15.6	10,587	8.9	7,947	6.7
1966	41年	12,743	10.8	10,212	8.7	2,531	2.2
1967	42年	19,395	16.6	9,832	8.4	9,563	8.2
1968	43年	17,716	15.2	10,184	8.8	7,532	6.5
1969	44年	17,618	15.2	9,718	8.4	7,900	6.8
1970	45年	17,579	15.3	10,418	9.0	7,161	6.2
1971	46年	18,361	15.9	9,641	8.3	8,720	7.5
1972	47年	18,813	16.2	9,854	8.5	8,959	7.7
1973	48年	19,171	16.5	10,003	8.6	9,168	7.9
1974	49年	18,765	16.1	9,781	8.4	8,984	7.7
1975	50年	18,336	15.4	9,859	8.3	8,477	7.1
1976	51年	18,305	15.3	9,904	8.3	8,401	7.0
1977	52年	17,776	14.8	9,527	7.9	8,249	6.8
1978	53年	17,197	14.2	9,593	7.9	7,604	6.3
1979	54年	16,969	13.9	9,207	7.5	7,762	6.4
1980	55年	16,296	13.3	9,744	8.0	6,552	5.3
1981	56年	15,509	12.6	9,754	7.9	5,755	4.7
1982	57年	15,242	12.4	9,311	7.5	5,931	4.8
1983	58年	15,317	12.4	9,818	7.9	5,499	4.4
1984	59年	14,850	12.0	9,550	7.7	5,300	4.3
1985	60年	14,420	11.6	9,736	7.8	4,684	3.8
1986	61年	13,954	11.2	9,776	7.8	4,178	3.4
1987	62年	13,351	10.7	9,623	7.7	3,728	3.0
1988	63年	12,868	10.4	9,977	8.0	2,891	2.3
1989	平成 元年	12,189	9.8	9,837	7.9	2,352	1.9
1990	2年	11,631	9.4	10,224	8.3	1,407	1.1
1991	3年	11,817	9.6	10,237	8.3	1,580	1.3
1992	4年	11,509	9.4	10,429	8.5	1,080	0.9
1993	5年	11,301	9.2	10,484	8.5	817	0.7
1994	6年	11,770	9.6	10,266	8.4	1,504	1.2
1995	7年	11,125	9.1	10,937	8.9	188	0.2
1996	8年	11,344	9.2	10,577	8.6	767	0.6
1997	9年	11,103	9.1	10,704	8.7	399	0.3
1998	10年	11,129	9.1	10,859	8.9	270	0.2
1999	11年	10,714	8.8	11,438	9.4	△ 724	△ 0.6
2000	12年	10,910	9.0	11,289	9.3	△ 379	△ 0.3
2001	13年	10,891	9.0	11,054	9.1	△ 163	△ 0.1
2002	14年	10,424	8.6	11,211	9.2	△ 787	△ 0.6
2003	15年	10,213	8.4	11,555	9.5	△ 1,342	△ 1.1
2004	16年	10,024	8.3	11,733	9.7	△ 1,709	△ 1.4
2005	17年	9,780	8.1	12,160	10.1	△ 2,380	△ 2.0
2006	18年	10,156	8.5	12,092	10.1	△ 1,936	△ 1.6
2007	19年	10,162	8.5	12,188	10.2	△ 2,026	△ 1.7
2008	20年	10,306	8.6	12,641	10.6	△ 2,335	△ 2.0
2009	21年	9,961	8.4	12,528	10.6	△ 2,567	△ 2.2
2010	22年	10,072	8.5	12,988	10.9	△ 2,916	△ 2.5
2011	23年	9,988	8.4	13,806	11.7	△ 3,818	△ 3.2
2012	24年	9,650	8.2	14,050	11.9	△ 4,400	△ 3.7
2013	25年	9,605	8.2	13,874	11.9	△ 4,269	△ 3.6
2014	26年	9,280	8.0	14,066	12.1	△ 4,786	△ 4.1
2015	27年	9,113	7.9	13,958	12.1	△ 4,845	△ 4.2
2016	28年	9,059	7.9	14,264	12.4	△ 5,205	△ 4.5
2017	29年	8,658	7.6	14,398	12.6	△ 5,740	△ 5.0
2018	30年	8,200	7.2	14,492	12.8	△ 6,292	△ 5.6
2019	令和 元年	7,624	6.8	14,614	13.0	△ 6,990	△ 6.2
2020	2年	7,582	6.8	14,444	13.0	△ 6,862	△ 6.2
2021	3年	7,327	6.6	15,104	13.7	△ 7,777	△ 7.1
2022	4年	6,798	6.2	16,266	14.9	△ 9,468	△ 8.7
2023	**5年**	**6,259**	**5.8**	**16,756**	**15.5**	**△ 10,497**	**△ 9.7**

(参 考)用語等の説明

1 用語の解説

○ 自然増減　出生数から死亡数を減じたもの

○ 乳児死亡　生後1年未満の死亡

○ 新生児死亡　生後4週未満の死亡

○ 早期新生児死亡　生後1週未満の死亡

○ 死産　妊娠満12週以後の死児の出産

○ 周産期死亡　妊娠満22週以後の死産に早期新生児死亡を加えたもの

2 比率の解説

○ 出生率 $= \dfrac{\text{年間出生数}}{\text{10月1日現在日本人人口}} \times 1{,}000$

○ 死亡率 $= \dfrac{\text{年間死亡数}}{\text{10月1日現在日本人人口}} \times 1{,}000$

○ 乳児死亡率 $= \dfrac{\text{年間乳児死亡数}}{\text{年間出生数}} \times 1{,}000$

○ 新生児死亡率 $= \dfrac{\text{年間新生児死亡数}}{\text{年間出生数}} \times 1{,}000$

○ 自然増減率 $= \dfrac{\text{年間自然増減数}}{\text{10月1日現在日本人人口}} \times 1{,}000$

○ 死産率 $= \dfrac{\text{年間死産数}}{\text{年間出産数(出生数＋死産数)}} \times 1{,}000$

○ 自然死産率 $= \dfrac{\text{年間自然死産数}}{\text{年間出産数(出生数＋死産数)}} \times 1{,}000$

○ 人工死産率 $= \dfrac{\text{年間人工死産数}}{\text{年間出産数(出生数＋死産数)}} \times 1{,}000$

○ 周産期死亡率 $= \dfrac{\text{年間周産期死亡数}}{\text{年間出産数(出生数＋妊娠満22週以後の死産数)}} \times 1{,}000$

○ 妊娠満22週以後の死産率 $= \dfrac{\text{年間妊娠満22週以後の死産数}}{\text{年間出産数(出生数＋妊娠満22週以後の死産数)}} \times 1{,}000$

○ 早期新生児死亡率 $= \dfrac{\text{年間早期新生児死亡数}}{\text{年間出生数}} \times 1{,}000$

○ 婚姻率 $= \dfrac{\text{年間婚姻届出件数}}{\text{10月1日現在日本人人口}} \times 1{,}000$

○ 離婚率 $= \dfrac{\text{年間離婚届出件数}}{\text{10月1日現在日本人人口}} \times 1{,}000$

○ 合計特殊出生率 $= \left[\dfrac{\text{年間の母の年齢別出生数}}{\text{年齢別女性人口}}\right]$ の15歳から49歳までの合計

○ 死因別死亡率 $= \dfrac{\text{年間死因別死亡数}}{\text{10月1日現在日本人人口}} \times 100{,}000$
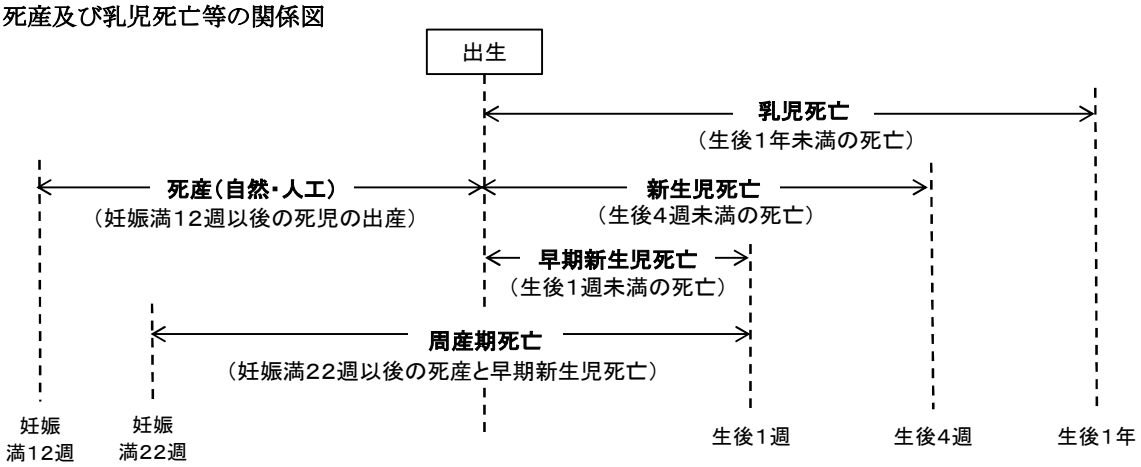
3 死産及び乳児死亡等の関係図