

令和5年度

保健所報

大分県東部保健所

目 次

I 章 保健所の概況	
1 沿革	1
2 組織及び職員数	2
3 定例業務	4
II 章 管内の概況	
1 概要	5
2 管内図	6
3 管内人口、世帯数等	6
4 年齢3区分別人口割合	7
5 人口動態	8
(1) 人口動態総覧(実数・率)	8
(2) 主要死因別死亡数、死亡率(人口10万対)	10
(3) 標準化死亡比(平成29～令和3年の平均)	11
III 章 保健衛生部門	
1 地域保健対策強化の概要	12
(1) 企画及び調整の機能の強化	12
(2) 地域における健康危機管理の拠点としての機能の強化	14
(3) 人材育成	17
2 地域医療	20
(1) 医療施設の状況	20
(2) 医療関係従事者の状況	21
(3) 医療機関立入検査	21
3 母子保健	22
(1) 母子保健統計	22
(2) 乳幼児健康診査及び保健指導	22
(3) 乳幼児精密発達相談	26
(4) 未熟児養育医療(市町村が実施したもの)	26
(5) 自立支援医療(育成医療)給付状況(市町村が実施したもの)	27
(6) 小児慢性特定疾病医療費支給認定	27
(7) 不妊治療費等助成事業	28
(8) 小児慢性特定疾病児童等自立支援事業	28
(9) 地域母子保健強化事業	30
4 生活習慣病対策	32
(1) 高齢者の医療の確保に関する法律の規定による特定健康診査	32
(2) 健康増進法の規定による健康診査	32
(3) がん検診(市町村が実施したもの)	33
(4) がん検診精密検査結果(令和3年度分・市町村が実施したもの)	36
(5) がんサロン支援	44
(6) 糖尿病重症化予防個別支援強化事業	45
5 健康増進	46
(1) 第二次生涯健康県おおいた21推進事業	46
(2) 歯科保健事業	52
(3) 組織育成支援・指導	53
6 栄養・食生活改善	54
(1) 食育推進	54
(2) 給食施設等の指導	57
(3) 食品の表示等に対する指導	62
(4) 人材育成	62
(5) 市町村支援	63

(6) 調査研究	6 4
7 精神保健対策	6 5
(1) 精神障がい者の状況	6 5
(2) 心の健康づくり対策	6 6
(3) 社会復帰対策	6 7
(4) 自殺予防対策強化事業	6 9
(5) 家族会支援	7 0
(6) 市町村支援（保健所・保健部精神保健担当の各市町村自立支援協議会の参加）	7 0
8 難病対策	7 1
(1) 特定医療費（指定難病）支給認定	7 1
(2) 難病患者地域支援ネットワーク事業	8 2
9 結核対策	8 3
(1) 結核新登録者数（活動性分類別・市町村別）	8 3
(2) 結核新登録者数（活動性分類別・年齢階級別）	8 3
(3) 結核活動性分類別登録者数（受療状況別・市町村別）	8 4
(4) 結核有病率・罹患率（市町村別）	8 5
(5) 精密検査（従来の管理検診）実施状況	8 5
(6) 接触者健診実施状況	8 5
(7) 結核予防（健康診断）	8 6
(8) 結核対策研修会	8 7
(9) 外国人留学生結核患者療養支援システム強化事業	8 8
10 感染症対策	8 9
(1) 予防接種実施状況	8 9
(2) 感染症発生状況等	9 6
(3) 新型コロナウイルス感染症対策	9 6
(4) 肝炎対策	9 7
(5) エイズ対策	9 7
(6) 麻しん・風しん対策	9 9
(7) その他感染症対策	9 9
(8) 健康教育・相談等実施状況	9 9
11 介護保険関連事業	1 0 1
(1) 介護保険認定調査員等研修会	1 0 1
(2) 介護認定審査会委員研修会	1 0 1
(3) 介護認定審査会運営適正化検討会議	1 0 2
(4) 圏域別介護予防検討会	1 0 2
12 「看護の日」及び「看護週間」事業	1 0 3
13 看護職員対策	1 0 4
(1) 看護ネットワーク推進事業	1 0 4
(2) 介護施設等看護職員サポート会議	1 0 7
(3) 東部保健所管内地域連携看護師ネットワーク会議	1 0 7
(4) 感染対策地域連絡会	1 0 8
(5) 生命と看護の授業	1 0 8
(6) 認定看護師等を活用した感染対策研修会	1 0 9
(7) 看護職員等相互研修	1 0 9
(8) 看護ネットワーク連携強化フォーラム	1 0 9
(9) 看護職実態調査	1 1 0
14 保健師活動	1 1 1
(1) 家庭訪問実施状況	1 1 1
15 原爆被爆者対策	1 1 1
(1) 被爆者健康手帳交付及び各種手当等の支給状況	1 1 1
(2) 被爆者健康診断の実施状況	1 1 1
16 献血状況	1 1 2
17 温泉	1 1 3
(1) 管内温泉の概要	1 1 3
(2) 温泉法に基づく許可状況	1 1 4
(3) 温泉法に係る事務処理件数	1 1 5

18	薬事	1 1 6
	(1) 薬事関係施設及び立入検査実施状況	1 1 6
	(2) 毒劇物関係施設及び立入検査実施状況	1 1 8
	(3) 薬物乱用防止啓発事業	1 1 9
19	食品衛生	1 2 0
	(1) 営業者対策	1 2 0
	(2) 消費者啓発	1 2 0
	(3) 施設の監視指導	1 2 1
	(4) 食品・乳等試験検査状況	1 2 4
	(5) 食品関係の違反・苦情	1 3 0
	(6) 食中毒の発生状況	1 3 0
	(7) 衛生教育実施状況	1 3 1
	(8) 食鳥肉の検査状況	1 3 1
20	環境衛生	1 3 2
	(1) 生活衛生関係営業施設数及び監視指導件数	1 3 2
	(2) 特定建築物及び建築物衛生管理事業	1 3 2
	(3) 浄化槽	1 3 3
	(4) 廃棄物	1 3 4
	(5) 公害	1 3 5
	(6) 自動車リサイクル法に関する届出、フロン排出抑制法に関する登録	1 3 6
	(7) 土壌	1 3 7
21	試験検査	1 3 8
	(1) 臨床検査	1 3 8
	(2) 食品検査等	1 3 9
	(3) 一般水検査	1 3 9
22	医療放射線安全	1 4 0
	(1) 医療放射線安全管理相談	1 4 0
	(2) 医療放射線被ばく相談	1 4 0
	(3) 医療機関職員等に対する研修	1 4 1
IV章 福祉部門		
1	生活保護の状況	1 4 2
2	母子父子及び寡婦福祉の状況	1 4 3
3	民生委員・児童委員等の状況	1 4 4
4	障がい者（児）福祉の状況	1 4 4
5	介護保険の状況	1 4 5
6	生活困窮者自立支援事業の状況	1 4 7
V章 調査研究・学会発表実績		
1	東部保健所	1 4 8

【本誌の数表の記号】

その事象が出現する可能性をもっているが、統計上出現しなかった場合	—
その事象が出現することは、本質的にありえない場合	・
上記以外の統計数がない場合又統計数を表章することが不適切な場合	・・・
表章すべき最下位の桁が1に達しない場合	0.0
減少を表す場合	△

I 章 保健所の概況

1 沿革

◆東部保健所

- 昭和 8年 2月 別府簡易保険健康相談所として認可(逡信省)
- 19年10月 保健所統廃合のため大分県に移管 大分県別府保健所として発足
(所在地) 別府市大字別府北町上1988の1 (職員数) 8人
- 22年 6月 衛生警察業務の保健所移管完了
- 24年 4月 厚生省規格C級保健所として発足
- 25年 3月 性病診療所設置
- 26年 4月 A級保健所に昇格
- 26年 8月 新庁舎落成(所在地) 別府市大字別府2065の2外4筆
- 27年 2月 肢体不自由児療育指導相談所併設
- 27年 3月 野犬係留所竣工、県より移管(所在地) 別府市野口原3088の26の4
- 27年 7月 優生保護相談所併設
- 33年 3月 野犬係留所を移転(所在地) 別府市大字亀川字コヒロイ1741の1同1744の2
- 48年 6月 新庁舎落成移転(所在地) 別府市大字鶴見字下田井14番地
- 56年 8月 野犬係留所用地別府市へ返還
- 平成 2年 3月 犬一時抑留所竣工(所在地) 庁舎敷地内
- 9年 4月 中央保健所と名称変更。管内は日出支所及び大分郡支所を含む2市6町となる
- 17年 4月 別府県民保健福祉センターとなる。大分及び日出福祉事務所と統合
- 19年 3月 大分地域福祉課を廃止
- 20年 4月 東部保健所となる。国東保健所統合。日出保健支所廃止。由布保健支所は中部保健所へ管内市町村が別府市、杵築市、日出町、国東市、姫島村となる

◆旧別府県民保健福祉センター日出保健支所

- 昭和19年10月 日出保健所の開設(所在地) 日出町日出
- 27年 8月 新庁舎新築移転(所在地) 日出町二の丸
- 59年12月 大分県日出総合庁舎保健所棟の竣工移転(所在地) 日出町仁王山3531-24
- 平成 9年 4月 中央保健所日出支所となる
- 17年 4月 別府県民保健福祉センター日出保健支所に名称変更
- 20年 3月 保健所の再編に伴い、別府県民保健福祉センターと統合し、日出保健支所を閉所する

◆東部保健所国東保健部

- 昭和19年10月 国東保健所の開設
- 24年 4月 総務課及び衛生課の2課体制となる
- 26年 2月 庁舎増築工事着手
- 27年 7月 庁舎増築工事完了
- 35年 3月 野犬抑留所併設(所在地) 国東町大字鶴川字三尾2269-2
- 46年 2月 国東総合庁舎完成に伴い移転
- 平成20年 3月 保健所の再編に伴い、別府県民保健福祉センターと統合する
- 平成20年 4月 東部保健所国東保健部となる

2 組織及び職員数

(1) 組織図

令和5年5月15日現在

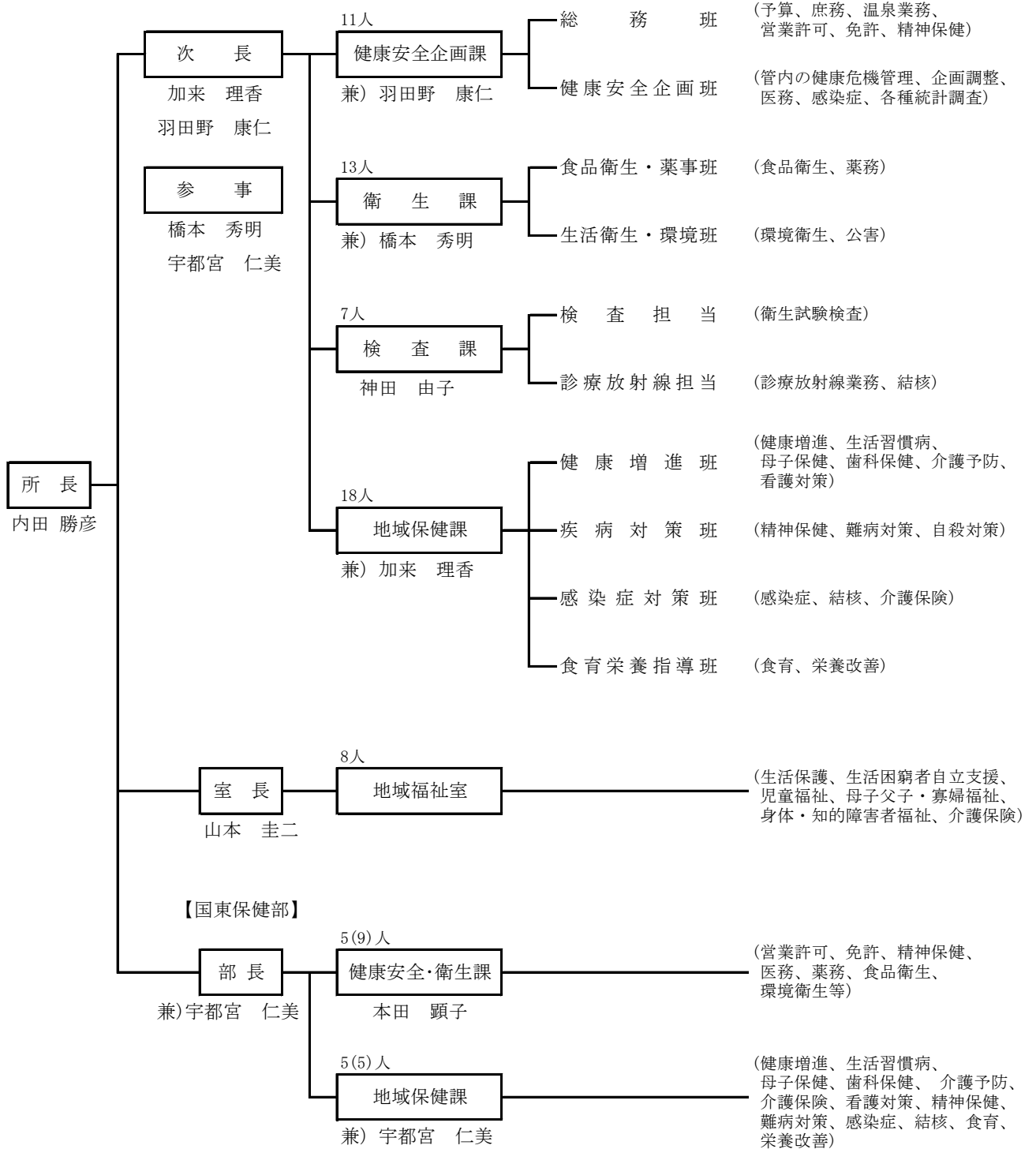

職員数合計 68人 ※ ()内は、兼務職員

(2) 職員の配置状況

令和5年5月15日現在

	総 数	内 訳											
		事 務 職 員	医 師	薬 劑 師	獣 医 師	理 化 学	診 療 放 射 線 技 師	臨 床 検 査 技 師	保 健 師	管 理 栄 養 士	事 務 補 佐	技 師	動 物 管 理 技 術 員
総 数	68	20	1	7	2	6	3	4	19	6			
東部保健所	所 長	1		1									
	次 長	2	1						1				
	参 事	1				1							
	健康安全企画課	10	9						1				
	衛 生 課	12			5	1	5			1			
	検 査 課	7						3	4				
	地 域 保 健 課	17								12	5		
	地 域 福 祉 室	8	8										
小 計	58	18	1	5	1	6	3	4	14	6			
国東保健部	部 長	1							1				
	健康安全・衛生課	(9) 5				(1) 1		(3)	(4)		(1)		
	地 域 保 健 課	(5) 4									(5)		
小 計	(14) 10				(1) 1		(3)	(4)		(6)			

※ () は兼務職員数

3 定例業務

< 東部保健所 >

令和5年4月1日現在

業 務 内 容	曜日	受付時間	備考
精神保健福祉相談(心の健康・もの忘れ相談)	第2火曜	15:30～	電話予約
エ イ ズ 検 査	第1・第3火曜	13:00～16:00	電話予約
肝 炎 検 査	第1火曜	13:00～16:00	電話予約
骨 髄 バ ン ク 登 録 受 付	随 時		電話予約
依 頼 食 品 検 査	毎週月曜		予 約 制
検 便	毎週月曜	9:00～11:30	

< 日出出張サービス > (日出総合庁舎内)

令和5年4月1日現在

業 務 内 容	曜日	受付時間	備考
食 品 衛 生 相 談 所	毎週火曜・木曜	9:30～16:00	

< 国東保健部 >

令和5年4月1日現在

業 務 内 容	曜日	受付時間	備考
精神保健福祉相談(一般・老人・認知症)	第3木曜	12:00～13:00	電話予約
検 便	第4火曜	9:00～10:30	

Ⅱ章 管内の概況

1 概要

当保健所は、東部保健所、地域福祉室及び国東保健部からなり、管内は、大分県の東海岸のほぼ中央から北東部に位置している。

東部保健所では、別府市、杵築市、日出町の2市1町を、また国東保健部では、国東市、姫島村の1市1村を所管し、保健・衛生業務を行っている。

地域福祉室においては、別府市、杵築市、国東市、日出町、姫島村の3市1町1村を所管し、福祉業務を行っている。

東部保健所の所管する別府市は、面積125.34k m² 人口114,018人で、海、山、高原の豊かな自然と温暖な気候、豊富な湧出量を誇る温泉に恵まれ、県内外から、年間約900万人の観光客が訪れている。また、市内の大学では、世界各国から多くの留学生が学び生活しており、日本を代表する国際観光温泉文化都市である。

杵築市は、総面積280.08k m²、総人口26,946人、日出町は、総面積73.32k m²、総人口27,484人で、みかん、茶、ちりめん及び肉用牛などを中心に農林水産業の振興が図られてきた地域であるが、大分空港へのアクセス等地理的条件の良さから企業の集積が進むとともに、城下町等の歴史的景観を色濃く残し、多くの文化財を今に受け継いでいる。

国東市は、総面積318.10k m²、総人口25,279人、姫島村は、総面積6.99k m²、総人口1,603人で、椎茸や小ねぎ、太刀魚、車えびなどを中心に農林水産業の振興が図られるとともに、県の空の玄関口である大分空港を抱え、多くの企業が立地している。かつて、六郷満山の仏教文化が花開いた国東半島の東半分地域で、多くの史跡や伝統行事を今に受け継いでいる。

地域福祉室が所管する別府市、杵築市、国東市、日出町及び姫島村の総面積は803.83k m²、総人口195,330人となっているが、所掌業務のうち生活保護については、日出町、姫島村のみを所管している。

資料：人口は、県統計調査課「大分県の人口推計報告」

面積は、国土地理院「全国都道府県市区町村別面積調」

2 管内図

令和5年4月1日現在

所 属	所 管 市 町 村
東 部 保 健 所	別府市・杵築市・日出町
東 部 保 健 所 地 域 福 祉 室	別府市・杵築市・日出町・国東市・姫島村
東 部 保 健 所 国 東 保 健 部	国東市・姫島村

(1) 保健所管内

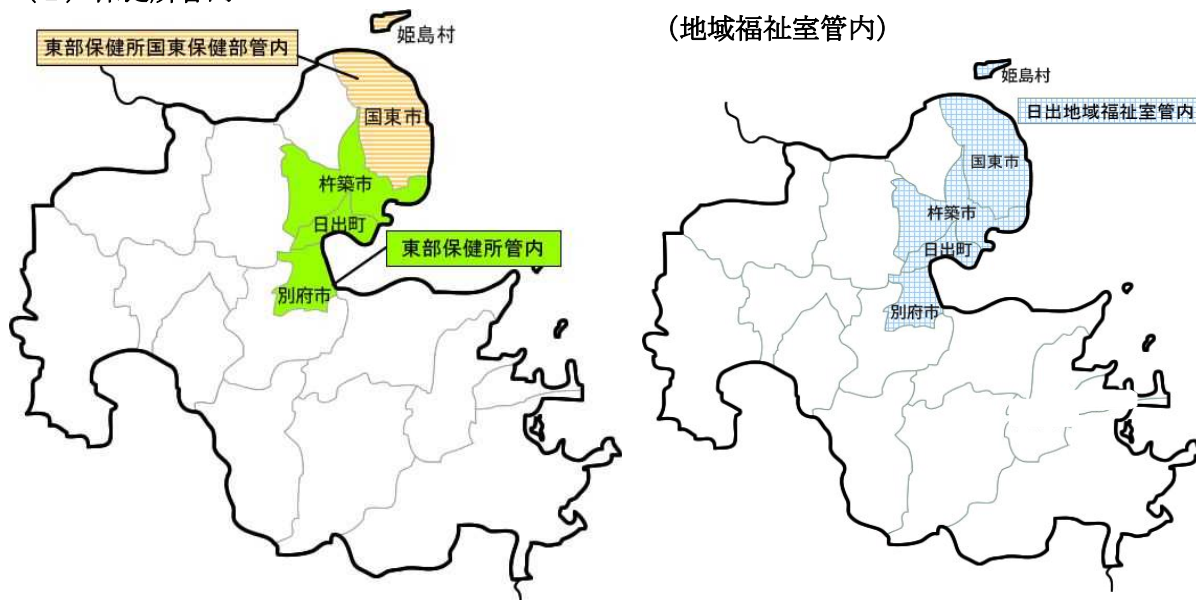

3 管内人口、世帯数等

(1) 管内人口、世帯数及び面積

令和4年10月1日現在

区 分	世 帯 数	総 人 口			面 積 k m ²	人口密度 人口/k m ²	高 齢 化 率
		総 数	男	女			
大 分 県	494,036	1,106,301	526,200	580,101	6,340.76	174.5	33.9
管 内 計	90,948	195,330	90,796	104,534	803.83	243.0	36.4
別 府 市	55,053	114,018	51,768	62,250	125.34	909.7	35.1
杵 築 市	11,926	26,946	13,033	13,913	280.08	96.2	39.2
日 出 町	11,257	27,484	13,148	14,336	73.32	374.8	31.3
国 東 市	11,891	25,279	12,101	13,178	318.10	79.5	43.9
姫 島 村	821	1,603	746	857	6.99	229.3	57.8

注 : 総人口には、年齢不詳の者を含む。

高齢化率は、年齢不詳を除く人口のうち65歳以上の割合。

資料 : 人口・世帯数は、県統計調査課「大分県の人口推計報告」

面積は、国土地理院「全国都道府県市区町村別面積調」

(2) 人口の推移

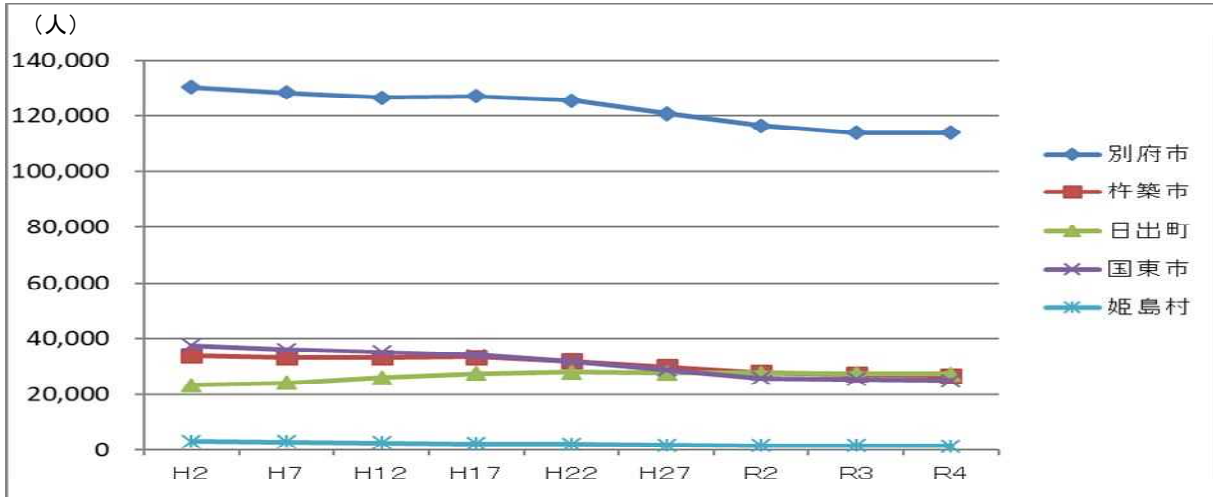

(単位：人)

	H2	H7	H12	H17	H22	H27	R2	R3	R4
別府市	130,334	128,255	126,523	126,959	125,385	120,869	116,496	113,916	114,018
杵築市	34,095	33,370	33,363	33,567	32,083	30,034	27,958	27,343	26,946
日出町	23,589	24,433	26,142	27,640	28,221	27,938	27,874	27,656	27,484
国東市	37,771	36,253	35,425	34,206	32,002	28,965	26,008	25,674	25,279
姫島村	3,268	2,996	2,761	2,469	2,189	1,975	1,724	1,674	1,603

資料：県統計調査課「大分県の人口推計報告（各年10月1日現在）」

4 年齢3区分別人口割合

令和4年10月1日現在

	実数（人）			割合（％）		
	0～14歳	15～64歳	65歳以上	0～14歳	15～64歳	65歳以上
大分県	130,961	599,967	375,373	11.8	54.2	33.9
管内計	20,337	103,823	71,170	10.4	53.2	36.4
別府市	11,572	62,445	40,001	10.1	54.8	35.1
杵築市	2,793	13,601	10,552	10.4	50.5	39.2
日出町	3,654	15,229	8,601	13.3	55.4	31.3
国東市	2,201	11,988	11,090	8.7	47.4	43.9
姫島村	117	560	926	7.3	34.9	57.8

注：割合は年齢不詳分を除いて算出。

資料：県統計調査課「大分県の人口推計報告」

年齢区分別人口割合（R4.10.1現在）

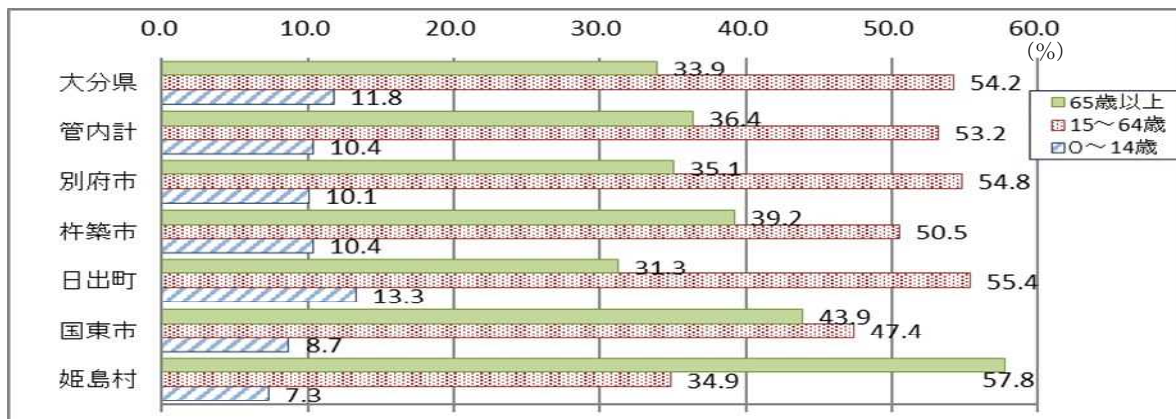

資料：県統計調査課「大分県の人口推計報告（令和4年10月1日現在）」

5 人口動態

(1) 人口動態総覧 (実数・率)

令和3年

	年次	日本人人口 (※1)	出		生	死		自然増加		乳児死亡	
			実数	率 [人口 千対]	2,500g 未満[再掲]	実数	率 [人口 千対]	実数	率 [人口 千対]	実数	率 [出生 千対]
全 国	29	124,648,471	946,065	7.6		1,340,397	10.8	△ 394,332	△ 3.2	1,761	1.9
	30	124,218,285	918,400	7.4		1,362,470	11.0	△ 444,070	△ 3.6	1,748	1.9
	元	123,731,176	865,239	7.0		1,381,093	11.2	△ 515,854	△ 4.2	1,654	1.9
	2	123,398,962	840,835	6.8		1,372,755	11.1	△ 531,920	△ 4.3	1,512	1.8
	3	122,780,487	811,622	6.6		1,439,856	11.7	△ 628,234	△ 5.1	1,399	1.7
大分県	29	1,142,000	8,658	7.5	824	14,398	12.5	△ 5,740	△ 5.0	19	2.2
	30	1,132,000	8,200	7.2	787	14,492	12.8	△ 6,292	△ 5.6	13	1.6
	元	1,123,000	7,624	6.8	767	14,614	13.0	△ 6,990	△ 6.2	10	1.3
	2	1,111,592	7,582	6.8	724	14,444	13.0	△ 6,862	△ 6.2	13	1.7
	3	1,102,000	7,327	6.6	720	15,104	13.7	△ 7,777	△ 7.1	13	1.8
管 内	29	202,768	1,367	6.7	138	2,840	14.0	△ 1,473	△ 7.3	2	1.5
	30	200,324	1,357	6.8	156	2,894	14.4	△ 1,537	△ 7.7	4	2.9
	元	200,060	1,159	6.8	135	2,861	14.3	△ 1,702	△ 8.5	3	2.6
	2	195,046	1,117	5.7	115	2,913	14.9	△ 1,796	△ 9.2	-	-
	3	190,794	1,113	5.8	130	3,136	16.4	△ 2,023	△ 10.6	-	-
別府市	29	116,097	788	6.7	82	1,487	12.6	△ 699	△ 5.9	1	1.3
	30	114,745	787	6.9	93	1,601	14.0	△ 814	△ 7.1	1	1.3
	元	113,631	697	6.1	71	1,587	14.0	△ 890	△ 7.8	3	4.3
	2	111,916	642	5.7	63	1,568	14.0	△ 926	△ 8.3	-	-
	3	108,861	669	6.1	82	1,665	15.3	△ 996	△ 9.1	-	-
杵築市	29	29,348	208	7.0	24	457	15.4	△ 249	△ 8.4	-	-
	30	28,941	201	6.9	20	472	16.3	△ 271	△ 9.4	1	5.0
	元	28,363	139	4.9	20	446	15.7	△ 307	△ 10.8	-	-
	2	27,829	154	5.5	12	422	15.2	△ 268	△ 9.6	-	-
	3	27,230	110	4.0	6	502	18.4	△ 392	△ 14.4	-	-
日出町	29	27,951	236	8.4	16	314	11.2	△ 78	△ 2.8	-	-
	30	27,878	236	8.5	28	284	10.2	△ 48	△ 1.7	2	8.5
	元	27,812	218	7.8	28	290	10.4	△ 72	△ 2.6	-	-
	2	27,595	203	7.4	22	336	12.2	△ 133	△ 4.8	-	-
	3	27,517	213	7.7	24	361	13.1	△ 148	△ 5.4	-	-
国東市	29	27,481	132	4.7	16	543	19.3	△ 411	△ 14.6	1	7.6
	30	26,930	124	4.6	14	495	18.4	△ 371	△ 13.8	-	-
	元	26,385	99	3.8	14	513	19.4	△ 414	△ 15.7	-	-
	2	25,984	111	4.3	17	550	21.2	△ 439	△ 16.9	-	-
	3	25,512	116	4.5	17	560	22.0	△ 444	△ 17.4	-	-
姫島村	29	1,891	3	1.5	-	39	19.9	△ 36	△ 18.4	-	-
	30	1,830	9	4.9	1	42	23.0	△ 33	△ 18.0	-	-
	元	1,788	6	3.4	2	25	14.0	△ 19	△ 10.6	-	-
	2	1,722	7	4.1	1	37	21.5	△ 30	△ 17.4	-	-
	3	1,674	5	3.0	1	48	28.7	△ 43	△ 25.7	-	-

資料：厚生労働省「人口動態統計」

※1：管内及び各市町村の日本人人口は県福祉保健企画課調べの推計人口

	年次	新生児死亡		死産		周産期死亡		婚姻		離婚		合計特殊出生率
		実数	率 [出生千対]	実数	率 [出産千対]	実数	率 [出産千対]	実数	率 [人口千対]	実数	率 [人口千対]	
全 国	29	832	0.9	20,358	21.1	3,308	3.5	606,866	4.9	212,262	1.70	1.43
	30	801	0.9	19,614	20.9	2,999	3.3	586,481	4.7	208,333	1.68	1.42
	元	755	0.9	19,454	22.0	2,955	3.4	599,007	4.8	208,496	1.69	1.36
	2	704	0.8	17,278	20.1	2,664	3.2	525,507	4.3	193,253	1.57	1.33
	3	658	0.8	16,277	19.7	2,741	3.4	501,138	4.1	184,384	1.50	1.30
大分県	29	8	0.9	196	22.1	33	3.8	5,022	4.4	1,943	1.69	1.62
	30	3	0.4	200	23.8	25	3.0	4,804	4.2	1,931	1.71	1.58
	元	6	0.8	193	24.7	30	3.9	4,954	4.4	1,944	1.73	1.53
	2	7	0.9	159	20.5	36	4.7	4,406	4.0	1,889	1.70	1.55
	3	8	1.1	141	18.9	28	3.8	4,118	3.7	1,736	1.58	1.55
管内	29	-	-	45	32.9	8	5.9	871	4.3	323	1.59	1.47
	30	1	0.7	33	24.3	2	1.5	819	4.1	344	1.72	1.41
	元	3	4.3	31	26.7	8	6.9	811	4.1	326	1.63	1.41
	2	-	-	27	24.2	5	4.5	797	4.1	312	1.60	1.36
	3	-	-	22	19.8	4	3.6	637	3.3	303	1.59	1.34
別府市	29	-	-	27	33.1	5	6.3	534	4.5	203	1.73	1.40
	30	-	-	28	34.4	1	1.3	498	4.3	221	1.93	1.31
	元	3	4.3	20	27.9	7	10.0	491	4.3	200	1.76	1.30
	2	-	-	21	31.7	4	6.2	479	4.3	185	1.62	1.26
	3	-	-	16	23.4	4	5.9	391	3.6	180	1.65	1.24
杵築市	29	-	-	6	28.0	1	4.8	115	3.9	39	1.31	1.61
	30	-	-	2	9.9	-	-	105	3.6	53	1.83	1.66
	元	-	-	2	14.2	-	-	111	3.9	45	1.59	1.57
	2	-	-	1	6.5	-	-	113	4.1	39	1.40	1.53
	3	-	-	1	9.0	-	-	82	3.0	36	1.32	1.47
日出町	29	-	-	8	32.8	2	8.4	126	4.5	48	1.72	1.62
	30	1	4.2	1	4.2	1	4.2	126	4.5	44	1.58	1.63
	元	-	-	4	18.0	-	-	120	4.3	41	1.47	1.63
	2	-	-	3	14.6	-	-	126	4.6	52	1.88	1.67
	3	-	-	2	9.3	-	-	93	3.4	53	1.93	1.71
国東市	29	-	-	4	29.4	-	-	92	3.3	32	1.14	1.57
	30	-	-	1	8.0	-	-	87	3.2	23	0.85	1.52
	元	-	-	5	48.1	1	10.0	78	3.0	37	1.40	1.54
	2	-	-	2	18.0	1	9.0	76	2.9	35	1.35	1.51
	3	-	-	2	16.9	-	-	67	2.6	33	1.29	1.43
姫島村	29	-	-	-	-	-	-	4	2.0	1	0.51	1.99
	30	-	-	1	100.0	-	-	3	1.6	3	1.64	0.80
	元	-	-	-	-	-	-	11	6.2	3	1.68	6.21
	2	-	-	-	-	-	-	3	1.7	1	0.58	3.26
	3	-	-	1	166.7	-	-	4	2.4	1	0.60	3.48

注1：合計特殊出生率とは「15歳から49歳までの女性の年齢別出生率を合計したもの」で、1人の女性とその年齢別出生率で一生涯の間に生むとしたときの子どもの数に相当する。人口を維持するには2.07以上必要とされている。

注2：合計特殊出生率の管内及び各市町村の数値は、その年次を含む前5年間の平均値である。

資料：厚生労働省「人口動態統計」、管内及び各市町村の合計特殊出生率は県福祉保健企画課調べ

(2) 主要死因別死亡数、死亡率(人口10万対)

令和3年

		全国	大分県	管内		別府市		杵築市		日出町		国東市		姫島村	
		率	率	実数	死亡率	実数	死亡率	実数	死亡率	実数	死亡率	実数	死亡率	実数	死亡率
総数	R元	1,116.2	1,301.3	2,861	1,445.1	1,587	1,395.3	446	1,572.5	290	1,042.7	513	1,944.3	25	1398.2
	R2	1,112.5	1,299.4	2,913	1,493.5	1,568	1,401.1	422	1,516.4	336	1,217.6	550	2,116.7	37	2148.7
	R3	1,172.7	1,370.6	3,136	1,643.7	1,665	1,529.5	502	1,843.6	361	1,311.9	560	2,195.0	48	2867.4
結核	R元	1.7	1.8	7	3.5	3	2.6	1	3.5	2	7.2	1	3.8	-	-
	R2	1.5	1.6	3	1.5	2	1.8	-	-	-	-	1	3.8	-	-
	R3	1.5	1.2	5	2.6	2	1.8	2	7.3	1	3.6	-	-	-	-
悪性新生物	R元	304.2	326.4	697	352.1	428	376.7	90	317.3	69	248.1	107	405.5	3	167.8
	R2	306.6	326.4	687	352.2	387	345.8	90	323.4	76	275.4	116	446.4	18	1,045.3
	R3	310.7	343.8	774	405.7	429	394.1	130	477.4	92	334.3	114	446.8	9	537.6
糖尿病	R元	11.2	12.9	26	13.1	18	15.8	1	3.5	3	10.8	4	15.2	-	-
	R2	11.3	11.9	23	11.8	12	10.7	4	14.4	2	7.2	5	19.2	-	-
	R3	11.7	13.7	39	20.4	15	13.8	9	33.1	8	29.1	7	27.4	-	-
高血圧性疾患	R元	7.7	7.9	27	13.6	7	6.2	2	7.1	15	53.9	3	11.4	-	-
	R2	8.1	8.5	34	17.4	8	7.1	6	21.6	10	36.2	9	34.6	1	58.1
	R3	8.3	11.8	41	21.5	16	14.7	10	36.7	6	21.8	9	35.3	-	-
心疾患	R元	167.9	191.1	429	216.7	220	193.6	83	292.6	42	151.0	79	299.4	5	279.6
	R2	166.6	198.5	451	231.2	241	215.3	64	230.0	54	195.7	87	334.8	5	290.4
	R3	174.9	207.8	486	254.7	255	234.2	89	326.8	48	174.4	87	341.0	7	418.2
脳血管性疾患	R元	86.1	105.6	248	125.3	135	118.8	52	183.3	21	75.5	36	136.4	4	223.7
	R2	83.5	108.0	253	129.7	137	122.4	40	143.7	31	112.3	44	169.3	1	58.1
	R3	85.2	103.8	219	114.8	126	115.7	26	95.5	33	119.9	29	113.7	5	298.7
大動脈瘤及び解離	R元	15.2	16.2	42	21.2	25	22.0	8	28.2	4	14.4	4	15.2	1	55.9
	R2	15.2	18.3	47	24.1	29	25.9	4	14.4	5	18.1	9	34.6	-	-
	R3	15.8	19.4	40	21.0	24	22.0	7	25.7	6	21.8	3	11.8	-	-
肺炎	R元	77.2	94.9	258	130.3	156	137.3	31	109.3	15	53.9	56	212.2	-	-
	R2	63.6	78.8	216	110.7	113	101.0	23	82.6	18	65.2	61	234.8	1	58.1
	R3	59.6	70.1	193	101.2	96	88.2	21	77.1	12	43.6	62	243.0	2	119.5
慢性閉塞性肺炎疾患	R元	14.4	19.9	40	20.2	18	15.8	6	21.2	9	32.4	6	22.7	1	55.9
	R2	13.1	15.7	30	15.4	16	14.3	5	18.0	5	18.1	4	15.4	-	-
	R3	13.3	18.3	43	22.5	22	20.2	6	22.0	3	10.9	11	43.1	1	59.7
喘息	R元	1.2	2.7	3	1.5	1	0.9	1	3.5	-	-	1	3.8	-	-
	R2	0.9	0.4	-	-	-	-	-	-	-	-	-	-	-	-
	R3	0.8	2.1	3	1.6	3	2.8	-	-	-	-	-	-	-	-
肝疾患	R元	14.0	13.9	33	16.7	25	22.0	2	7.1	2	7.2	3	11.4	1	55.9
	R2	14.3	13.4	40	20.5	22	19.7	5	18.0	6	21.7	7	26.9	-	-
	R3	14.7	17.3	44	23.1	21	19.3	4	14.7	10	36.3	9	35.3	-	-
腎不全	R元	21.5	30.5	74	37.4	38	33.4	13	45.8	10	36.0	13	49.3	-	-
	R2	21.8	30.4	75	38.5	47	42.0	11	39.5	5	18.1	12	46.2	-	-
	R3	23.4	31.8	66	34.6	29	26.6	10	36.7	9	32.7	18	70.6	-	-
老衰	R元	98.5	107.9	208	105.1	100	88.0	32	112.8	29	104.3	42	159.2	5	279.6
	R2	107.3	122.7	262	134.3	126	112.6	47	168.9	42	152.2	44	169.3	3	174.2
	R3	123.8	133.8	278	145.7	131	120.3	43	157.9	27	98.1	68	266.5	9	537.6
不慮の事故	R元	31.7	41.6	73	36.9	31	27.3	12	42.3	10	36.0	19	72.0	1	55.9
	R2	30.9	41.5	98	50.2	53	47.4	17	61.1	6	21.7	21	80.8	1	58.1
	R3	31.2	42.5	98	51.4	48	44.1	16	58.8	9	32.7	25	98.0	-	-
自殺	R元	15.7	15.1	23	11.6	15	13.2	3	10.6	3	10.8	2	7.6	-	-
	R2	16.4	15.7	24	12.3	14	12.5	5	18.0	2	7.2	3	11.5	-	-
	R3	16.5	16.3	29	15.2	14	12.9	6	22.0	4	14.5	3	11.8	2	119.5
その他	R元	248.0	312.9	673	339.9	367	323.0	109	384.3	56	201.4	137	519.2	4	223.7
	R2	251.4	307.6	670	343.5	361	322.6	101	362.9	74	268.2	127	488.8	7	406.5
	R3	281.3	336.9	778	407.8	434	398.7	123	451.7	93	338.0	115	450.8	13	776.6

資料：厚生労働省「人口動態統計」 注：率は人口10万人対

(3) 標準化死亡比（平成29～令和3年の平均）

		全死因 (総数)	全死因 (40～64歳)	悪性新生物	心疾患	脳血管疾患
大分県	男性	99.4	96.5 *	93.6 **	96.0 **	103.4
	女性	107.8 **	91.8 **	95.3 **	109.1 **	108.9 **
別府市	男性	103.1	114.4 *	98.4	96.7	111.0
	女性	108.8 **	106.3	101.8	109.7 *	117.0 **
杵築市	男性	100.2	88.9	93.6	112.8	97.7
	女性	111.9 **	85.4	92.1	131.4 **	118.1
日出町	男性	95.3	99.2	85.3 *	87.9	131.0 *
	女性	94.9	70.3	80.1 **	101.8	98.7
国東市	男性	102.8	87.5	87.9 *	104.4	87.8
	女性	117.7 **	85.5	83.8 **	117.5 *	109.2
姫島村	男性	89.9	77.0	101.5	80.2	76.7
	女性	116.1	98.4	100.1	117.1	173.8

注1：標準化死亡比（SMR）は、各地域の年齢階級別人口と全国の年齢階級別死亡率により算出された各地域の期待死亡数と、その地域の実際の死亡数との比を示す。

主に小地域の比較に用いられ、全国を100（基準値）として、100より大きいということは、その地域の死亡状況は全国より悪く、100より小さいということは、全国より良いということを意味する。

注2：*は5%の危険率で有意差がある、**は1%の危険率で有意差があることを示す。

資料：福祉保健企画課「大分県健康指標計算システム」

Ⅲ章 保健衛生部門

1 地域保健対策強化の概要

平成9年4月に地域保健法が全面施行され、保健所は地域保健の広域的、専門的かつ技術的拠点として位置づけられた。また、平成24年7月の「地域保健対策の推進に関する基本的な指針」の一部改正をふまえ、大分県では、機能強化に向けて、①健康なまちづくりの推進 ②専門的かつ技術的業務の推進 ③情報の収集、整理及び活用の推進 ④調査及び研究等の推進 ⑤市町村に対する援助及び市町村相互間の連絡調整の推進(人材育成を含む) ⑥地域における健康危機管理の拠点としての機能の強化 ⑦企画及び調整の機能の強化の7項目について保健所企画調整部門活動指針に掲げている。令和4年度、当保健所では特に下記の項目について重点的に取り組んだ。

(1) 企画及び調整の機能の強化

保健所は、地域の持つ課題に対する施策の企画立案及び関係機関との連携による施策の実施など広域的、専門的かつ技術的拠点としての機能を総合的に発揮することを目指している。

1) 大分県東部保健所運営協議会の開催

地域住民の意見を十分反映した保健所業務の運営を行うため、地域保健法(昭和22年法律第101号)第11条及び大分県保健所運営協議会条例(昭和31年大分県条例第70号)第1条に基づき、管内住民の代表者で構成される大分県東部保健所運営協議会を設置し、関係機関等との有機的連携のもとに地域保健対策を総合的に推進した。

なお、協議会は地方自治法第138条の4第3項に基づく県の附属機関として位置づけられている。

令和4年度

実施日	場所	構成員	議題
R4.12.19	WEB開催	運営協議会委員 (医師会、歯科医師会、 薬剤師会、消防、各関係 団体代表、市町村)	・東部保健所管内の概況 ・わたしのまちの健康プロフィール ・東部保健所行動計画 ・新型コロナウイルス感染症への対応について

資料：東部保健所調べ

2) 東部保健所企画調整会議の開催

地域保健法及び基本指針に基づく保健所の機能強化を目指して、各課を横断した総合的な活動を展開するために、保健所の運営方針、取組内容等について検討を行った。

令和4年度

会議名	回数	構成メンバー	議題
企画調整会議	11回	所長、次長、国東保健部長、 地域福祉室長、各課長、 各班総括、企画調整担当	・保健所行動計画の策定及び評価 ・健康危機管理体制整備に向けた計画立案、 推進方策の検討・評価の実施 ・各種横断的会議、事業等の企画及び評価等

資料：東部保健所調べ

3) 東部地域医療構想調整会議の開催

大分県地域医療構想の策定を受け、管内における効率的かつ質の高い医療提供体制を構築するため、関係者とともに医療機能の分化・連携の推進等を図っている。

令和4年度

実施日	場所	構成員	議題
R4. 10. 25 (第1回)	WEB 開催	医師会、歯科医師会、 薬剤師会、医療関係者、 大分県後期高齢者医療広 域連合、看護協会、 地域包括支援センター、 消防署、別府市、杵築市、 日出町、国東市、姫島村	<ul style="list-style-type: none"> ・民間医療機関を含めた具体的対応方針の策定について ・2022年度定量的病床機能分類の進捗
R5. 3. 17 (第2回)	WEB 開催	同上	2025年への具体的対応方針について ①公立・公的医療機関の具体的対応方針の再検証について ②民間医療機関の具体的対応方針について

資料：東部保健所調べ

4) 在宅医療・介護連携の推進

団塊の世代が75歳以上となる2025年を目処に、住み慣れた地域で、人生の最後まで自分らしい暮らしを続けることができるよう、地域の医療・介護の関係団体と連携して、包括的かつ継続的な在宅医療と介護が一体的に提供できる体制整備を推進している。

平成30年度から、在宅医療は市町村施策（地域支援事業）に移行したことから、保健所は圏域内の調整や医療機関同士の連携を進めるために、以下の取り組みを行った。

① 東部圏域医療・介護連携担当者連絡会の開催

平成28年度から東部圏域医療・介護連携担当者連絡会を開催し、圏域市町の医療介護連携担当職員の情報共有を行うとともに、各市町、保健所で実施する研修会（圏域研修会）を相互乗り入れ可能として、関係者の研修機会の確保に取り組んでいる。圏域研修会については、新型コロナウイルス感染症対応のため令和2年度、令和3年度ともに未実施。

令和4年度

実施日	場所	出席者	議題
R4. 10. 8 (第1回) R5. 3. 16 (第2回)	東部保健所	管内市町の担当担当者 ・別府市 ・杵築市 ・日出町 ・国東市 保健所担当者 保健部担当者	(第1回) ・令和4年度各市町の在宅医療・介護連携に係る取組について ・東部圏域研修に関する意見交換 ・入退院時情報共有ルールの運用について ・急変時の取組み (第2回) ・東部保健所管内の在宅医療介護における現状と課題 ・令和4年度の取組と次年度の計画

資料：東部保健所調べ

② 入退院時情報共有ルール運用状況調査の実施

患者のスムーズな在宅移行に向けて、医療機関とケアマネジャーの双方が情報を共有し、確実に引き継ぐために「どのような患者について、どのタイミングで、どのような情報を共有するか」について地域毎にルール化した「入退院時情報共有ルール」について、東部圏域では、平成 27 年度にルールを策定、平成 28 年度から運用を開始し、医療機関と介護支援専門員等との双方向の連携をすすめている。

令和 4 年度は、入退院時情報共有ルール運用状況調査を高齢者福祉課で実施している。

(2) 地域における健康危機管理の拠点としての機能の強化

保健所は健康危機事案発生時の未然防止に努め、事案発生時には迅速かつ適切な対応を行い、健康危機管理の拠点として地域住民の安全な暮らしを守ることを目指している。

そこで、平常時の体制整備（健康危機発生時の未然防止、体制の構築）、発生時の関係機関との連携による迅速・適切な対応力向上に向けて、各種の取組を推進した。

1) 健康危機管理体制の構築

平成 15 年度から、健康危機事案発生時の所内体制の整備を目的として、全職員を対象にした所内研修等を実施している。

令和 3 年度は、地震、風水害等の災害発生時に保健所職員が対応する必要が生じる EMIS 代行入力研修を実施したほか、PPE 着脱訓練や感染症患者移送車両の取扱研修等を実施した。特定家畜伝染病（高病原性鳥インフルエンザ等）については、県関係部局、市町村、関係機関と連携して防疫演習に参画し、発生時の役割等を確認した。

また、新型コロナウイルス感染症対策では、関係機関との連携を図り、検査・診療体制の整備を行った。また、医療機関や高齢者施設等を対象とした PPE 着脱訓練、感染症対策研修会を開催し、感染防止対策の強化を図った。

令和 4 年度

	主催者及び実施日	内容等	参加者等
健康 連絡 危機 管理 会議	(R4は実施なし)		
職員 研修	東部保健所 ①R4. 4. 12 ②R4. 10. 11 ③R5. 1. 27	①新型コロナウイルス感染症患者搬送車 取扱い、防護服着脱研修 ②保健所アクションカード運営訓練 ③鳥インフルエンザ対応について	①東部保健所職員 ②東部保健所職員 ③東部保健所職員

	主催者及び実施日	内容等	参加者等
シミュレーション	東部振興局 R4.10.14	①東部地区特定家畜伝染病防疫演習 東部新興局が主催する特定家畜伝染病防疫演習において、国東市内の養鶏場で高病原性鳥インフルエンザが発生したという想定で演習を実施した。 東部保健所は地元保健所として集会場及びクリーンゾーンの設営、防疫作業従事者等の健康管理、防護服着脱介助等、防疫作業支援者の役割の各係長を担った。	東部振興局、宇佐家畜保健衛生所、土木事務所、国東市、東部保健所、国東保健部等
各種情報提供	県、保健所ホームページ	健康危機管理に関する各種情報提供 ・感染症発生動向調査「あなたの街の感染症情報」の活用 ・東部保健所ホームページに情報掲載 ・市町村報、新聞等への情報提供	対象：住民、関係機関等
	iFaxによる情報送信（随時）	随時	管内関係機関
管物品		健康危機管理に必要な機器、機材及び物品の整備	

資料：東部保健所調べ

2) 新型コロナウイルス感染症（COVID-19）対策

①令和4年度新型コロナウイルス感染症の状況

令和2年3月3日に県内で初の新型コロナウイルス感染症患者が確認されてから令和3年度までに6度にわたり大きな感染の波が起ったが、令和4年度は第6波から第8波の過去にない大きな感染の波が繰り返し発生し、感染者数は増大を続けた。感染の拡大期には、医療機関や高齢者施設等での集団発生が相次ぎ、重点医療機関等の入院患者数の増大により受入れが困難となる事態が発生するとともに、保健所では患者対応業務が逼迫する事態となった。保健所ではこういった事態に対応するため、外部人材の活用による人員の確保、ICTの活用による業務の効率化、業務の外部委託といった取組を進めるとともに、疫学調査の対象者、健康観察対象者の重点化を図るなどの対応を行うなど、多くの患者に対応するための取組が求められた。

東部保健所における新型コロナウイルス感染患者の発生状況

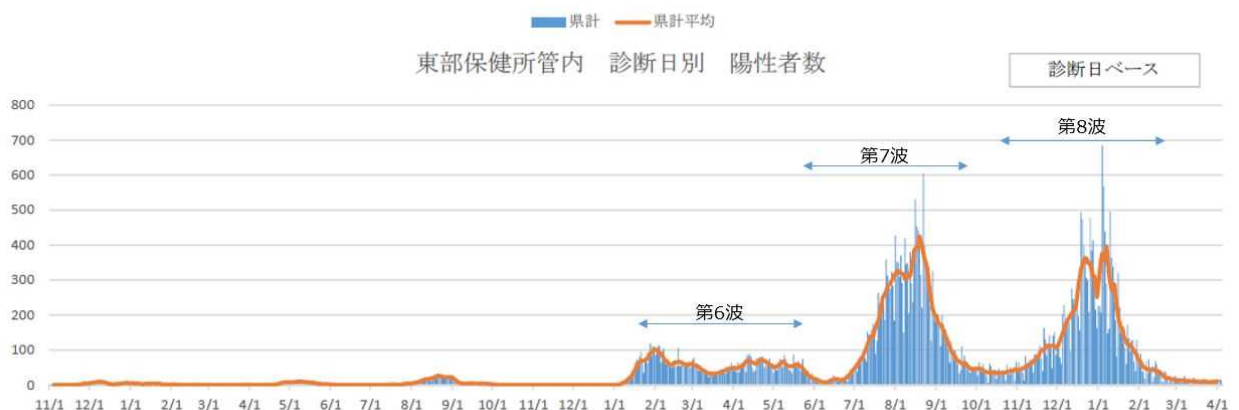

②令和4年度の新型コロナウイルス感染症対策に係る主な取り組み

ア、陽性患者に対する対応等

- ・疫学調査を重点化リスクの高い患者（65歳以上の方等）に重点化
- ・かかりつけ医等による健康サポート事業の実施・健康観察（キントーン）
- ・宿泊療養施設の充実（杜の湯・スーパーホテル・ホテルアーサー）
- ・パルスオキシメータの配布・食糧支援の実施

イ、業務の効率化等

- ・外部人材の活用（県庁応援職員、非常勤、派遣職員）
- ・ICTの活用（キントーンデータベース・SMSの活用・健康観察）
- ・アウトソーシング（搬送タクシー活用）

ウ、施設支援（クラスター対応等）

- ・ICNの派遣
- ・研修会
- ・初期における資材・抗原キットの配布

③関係機関との連携強化・情報共有の取り組み

情報の提供・共有

実施月日	会議名	実施回数	参加機関
毎週水曜日開催	COVID-19 定期ミーティング（ZOOM）	48	1514

医療体制の構築

実施月日	会議名	実施回数	参加機関
5月25日、6月16日 11月11日	自宅療養者健康サポート医の集い	3	65
8月24日	入院患者受け入れ病院との情報交換会 （第7波）	1	9
9月22日	発生届見直しに伴う医療機関むけ説明会	1	130
12月8日	重点医療機関と自宅療養者健康サポート医との 情報交換会	1	30
12月24日	入院受け入れ医療機関との連絡会	1	6
令和5年2月22日	5類感染症への移行にむけた入院患者受け入れ 病院との協議	1	12
令和5年2月24日	公立病院との協議	1	12
令和5年3月10日	速見郡杵築市医師会との協議	1	20

感染拡大防止

実施月日	会議名	実施回数	参加機関
R4.10.28～R4.11.7	高齢者施設むけフェイスシート調査	1	95

その他

実施月日	会議名	実施回数	参加機関
4月19日	APUヘルスクリニック・鶴見病院との協議	1	3
6月6日	別府市自宅療養者避難所運営打合せ	1	1
6月6日	杵築市自宅療養者避難所運営打合せ	1	1
6月21日	日出町自宅療養者避難所運営打合せ	1	1
6月29日	国東市濃厚接触者避難所運営打合せ	1	1

(3) 人材育成

1) 看護学生等実習生指導

【東部保健所】

令和4年度

施設名	受入人数	受入期間
大分県立看護科学大学(学部生)	3人	R4.5.23~5.26(4日間)
大分県立看護科学大学(大学院生)	1人	R4.11.14~12.2(3週間)
別府医療センター附属大分中央看護学校	18人	R4.5.26~12.5の間(6グループ)
大分大学医学部看護学科	9人	R5.1.16~1.19、2.13~2.16(4日間)
計	31人	

資料：東部保健所調べ

【国東保健部】

令和4年度

施設名	受入人数	受入期間
大分県立看護科学大学(学部生)	8人	R4.5.9~5.13、R4.5.23~5.27(2グループ)
大分県立看護科学大学(大学院生)	1人	R4.11.14~12.2
大分大学医学部看護学科	2人	R5.1.10~1.13
計	11人	

資料：東部保健所調べ

2) 公衆栄養学臨地実習指導

令和4年度

施設名	受入人数	受入期間
中村学園大学	2人	R4.9.12~9.16
別府大学	10人	R4.9.12集中講義、R4.11.14~11.17、11.10、11.21~22、11.24、11.29~12.2(3グループ)
計	12人	

資料：東部保健所調べ

3) 管内保健師の人材育成

① 東部保健所管内地域保健・福祉従事者会議

令和4年度

実施月	場所	時間	回数(延)	参加者数(延人員)	内容
R4年 5月 6月 7月 9月 10月 11月 12月 R5年 1月 2月 3月	・ZOOM開催 ・7月1日、11月29日、2月22日集合開催 (東部保健所)	13:30 ～ 15:30	10回	行政機関に勤務する保健師 215人	テーマ：「健康寿命日本一の13の補助的指標(市町村ごと)の分析とともに、コロナ禍における生活習慣病予防を検討しよう」 内容：健康寿命日本一の13の補助的指標の順位UPに向けて、具体的な取組の検討や情報交換を実施。 その他「私の保健活動」として各自自治体保健師から保健活動実践の報告を実施し、保健師活動指針に基づき、管内保健師の資質向上に取り組んだ。

資料：東部保健所調べ

② 国東保健部管内地域保健活動研究会

令和4年度

実施月	場 所	時間	回数 (延)	参加者数 (延人員)	内容
R4.4月 ～ R5.3月 ※2回中止	国東総合庁舎、国東市国東保健センター	9:15 ～ 11:15	10回	行政機関に勤務する保健師・栄養士 198人	テーマ「部署横断的な保健活動の連携及び協働を実践！～年間を通じて地域課題(災害対策・歯科保健・高血糖対策)に取り組もう～」 内容：班別活動（災害対策、高血糖対策、歯科保健）、事業及び事例検討、グループワーク、新任保健師の地域診断 等

資料：東部保健所調べ

4) 新任保健師の人材育成

平成26年3月の厚生労働省健康局通知「地域における保健師の保健活動について（保健師活動指針）」において、保健師の保健活動の基本的な方向性の10項目の1つに「地域診断に基づくPDCAサイクルの実施」が示された。

県医療政策課がおこなう新任保健師研修会と連動し、地域診断、対人保健活動、効果的な保健活動が展開できる能力を養うことを目的に、研修に取り組んだ。

令和4年度

	実施日	内容等	対象者等
対人支援活動の実践	R4.8月～R5.3月	・新任保健師がアセスメント力や支援技術の向上や、対人支援活動から地域保健活動へ展開できる専門実践能力を育成することを目的に事例検討会を実施。	管内の採用1～3年目の新任保健師9人 ※指導保健師は、随時、新任保健師と相談しながら対人支援活動を実践。
新任保健師研修会	①R4.6.1 ②R4.12.23 (県医療政策課主催)	・県医療政策課主催の新任保健師前期研修における対人支援活動の実践について共有。 ・ZOOMにて、各自治体で実践に取り組んだ後、取組内容について共有	新任指導者等 保健所企画調整担当者
新任保健師研修会	①R4.7.6 1年目対象 (県医療政策課主催) ②R4.12.26 3年目対象 (県医療政策課主催)	・新任保健師の横連携構築の場および行政保健師としての責任、役割を蒞り買う対人支援活動の実践について共有。 ②講義及び演習「新任をふり返ろう～コロナ・事例・地域～」 助言者：大分大学医学部看護学科 地域看護学 助教 後藤 奈穂 氏	新任保健師 指導保健師等
東部圏域新任保健師情報交換会	①R4.9.26 ②R4.12.15 新任保健師栄養士対象	①地域診断に関する講義・情報交換 ②地域診断作成の進捗状況、統計資料作成について	東部保健所管内 新任保健師・管理栄養士
地域診断実践報告会	①R4.2.22 新任保健師栄養士対象	新任保健師栄養士が、各地域の保健統計、健康状態、担当分野における優先して取り組むべき健康課題について報告し、関係者で共有を行った。	東部保健所管内保健師 新任保健師・管理栄養士

資料：東部保健所調べ

5) 自治医科大学生の地域医療実習（令和2年度、3年度は未実施）

保健福祉行政等の実際を学び、地域・医療・保健・福祉・行政の各分野で活躍できる人材の育成を目的として自治医科大学が5年生を対象に行う地域医療実習について、実習生の受入れを行った。

令和4年度

実施日	場所	受入人数	内容
R4. 11. 14 ～11. 18	東部保健所 救護施設「溪泉寮」 姫島村国民健康保険診療所 等	4人	東部保健所の概要、所管業務に関する説明のほか、訪問指導への同行、診療所訪問等を行うことで、保健福祉行政に関する実践的体験の機会等を提供した。

資料：東部保健所調べ

6) 保健所における医師臨床研修（令和3年度、4年度は未実施）

医師法第16条の2第1項の規定に基づき、研修医に向けた研修を行うことで、保健所の役割に関する理解し、医療を必要とする住民に対して地域保健や健康増進等に関する実践的な取組ができる能力が得られるよう、所管する業務全般について研修を行った。

令和2年度

実施日	場所	受入人数	内容
R2. 10. 19 ～10. 30	東部保健所 救護施設「溪泉寮」 等	1人	東部保健所の概要、所管業務に関する説明のほか、検査業務への同行、医療関係会議への出席、産業廃棄物処理施設調査や受動喫煙現地調査への参加等を行うことで、保健福祉行政に関する実践的体験の機会等を提供した。 (別府医療センターから1名)

資料：東部保健所調べ

2 地域医療

(1) 医療施設の状況

管内の医療施設は、病院 33、診療所 180、歯科診療所 87、助産所 8 であるが、その多くは別府市に集中し、地域的な偏在が見られる。

なお、別府市は交通の便も良く、温暖な気候や温泉にも恵まれていることから、他市町村からの受療者も多い。

① 令和 4 年度中の医療施設の動態

令和 4 年度末現在（単位：か所）

区分	東部保健所管内		国東保健部管内	
	新規開設	廃止	新規開設	廃止
病院	-	-	-	-
診療所	1	-	-	-
歯科診療所	2	2	-	-
助産所	-	-	-	-

資料：東部保健所調べ

② 医療施設数

令和 4 年度末現在（単位：か所、床）

		病院							診療所			診療所科	技工所科	助産所
		施設数	病床数						施設数	病床数				
			総数	一般	療養	感染症	精神	結核		一般	療養			
人口 10 万対	全国	6.5	1,195.2	706.0	226.8	1.5	257.8	3.1	83.1	61.7	5.0	54.1		
	大分県	13.7	1,758.3	1,057.2	219.7	3.6	473.4	4.5	86.2	292.6	14.9	47.6		
	管内	17.0	2,267.8	1,467.3	351.5	4.1	438.7	6.2	92.9	291.1	24.3	44.9	14.5	4.6
	管内	33	4,394	2,843	681	8	850	12	180	564	47	87	28	9
	東部保健所	30	4,111	2,644	601	4	850	12	158	470	41	75	27	8
	別府市	24	3,549	2,251	558	4	724	12	117	423	41	57	18	6
	杵築市	3	324	198	-	-	126	-	24	41	-	8	5	-
	日出町	3	238	195	43	-	-	-	17	6	-	10	4	2
	国東保健部	3	283	199	80	4	-	-	22	94	6	12	1	1
	国東市	3	283	199	80	4	-	-	21	86	6	12	1	1
	姫島村	-	-	-	-	-	-	-	1	8	-	-	-	-

注 1：「人口 10 万対」の欄の全国及び大分県の数値は令和 3 年 10 月 1 日現在

2：「人口 10 万対」の欄の管内を算出する際の基準人口は、令和 5 年 4 月 1 日現在（毎月流動人口調査）

資料 1：病院・診療所・歯科診療所（人口 10 万対の全国、大分県）は、厚生労働省「医療施設調査」

2：管内の基準人口は、県統計調査課「大分県の人口推計」

3：東部保健所調べ

(2) 医療関係従事者の状況

令和2年12月31日現在（単位：人）

		医 師	歯 科 医 師	薬 劑 師	保 健 師	助 産 師	看 護 師	准 看 護 師	歯 科 衛 生 士	歯 科 技 工 士
人口 10 万 対	全 国	269.2	85.2	255.2	44.1	30.1	1,015.4	225.6	113.2	27.6
	大 分 県	299.9	65.8	171.0	69.0	30.6	1,339.6	458.3	135.2	54.3
	管 内	340.4	67.0	206.2	62.0	10.0	1,674.5	448.4	127.0	45.0
	管 内	681	134	410	124	20	3,350	897	254	90
東 部 保 健 所	別 府 市	637	118	371	94	20	3,068	799	227	85
	杵 築 市	563	94	304	60	13	2,651	596	153	54
	杵 築 市	37	12	43	19	6	230	116	35	9
	日 出 町	37	12	24	15	1	187	87	39	22
国 東 保 健 部	国 東 市	44	16	39	30	-	282	98	27	5
	国 東 市	42	16	39	28	-	271	95	24	4
	姫 島 村	2	-	-	2	-	11	3	3	1

注 1：「人口10万対」の欄の医師・歯科医師・薬剤師の全国及び大分県の数値は、令和2年12月31日現在

2：「人口10万対」の欄の管内を算出する際の基準人口は、令和2年10月1日現在毎月流動人口

資料1：医師、歯科医師、薬剤師は厚生労働省「医師・歯科医師・薬剤師調査」（令和2年末）

2：上記1）以外の職種の全国及び大分県の数値は「衛生行政報告例」（令和2年末現在）

3：管内の基準人口は、県統計調査課「大分県の人口推計」

4：東部保健所調べ

(3) 医療機関立入検査

医療機関が医療法その他の法令に規定された構造を有し、適正な管理を行っているか否かを検査することにより、科学的でかつ適正な医療を提供するにふさわしいものとするを目的として、医療機関立入検査を実施している。

令和4年度の医療機関立入検査は、新型コロナウイルス感染症の影響を踏まえ、例年の1割程度の医療機関に対して実施した。

医療機関への立入検査実施状況

令和4年度（単位：か所）

	対 象 施 設 数		実 施 施 設 数		実 施 率	
	東 部 保 健 所 管 内	国 東 保 健 部 管 内	東 部 保 健 所 管 内	国 東 保 健 部 管 内	東 部 保 健 所 管 内	国 東 保 健 部 管 内
総 数	267	37	29	-	10.2%	0.0%
病 院	25	3	25	1	100.0%	33.3%
一 般 診 療 所	158	22	3	1	1.3%	4.5%
歯 科 診 療 所	76	12	1	-	1.3%	0.0%
助 産 所	8	1	-	-	0.0%	0.0%

注：対象施設数は管内全施設から医療政策課立入検査実施施設を除いたもので、数値は令和5年3月31日現在

資料：東部保健所調べ

3 母子保健

母子保健を取りまく近年の状況は、少子化や人口の高齢化・核家族化の進行に伴い、育児不安、思春期の性行動や性意識の変化など多くの課題が山積しており、意識の多様化もさらに進んできている。このような状況を受け、平成9年度からの地域保健法の施行以降、母子保健事業の大半は市町村実施となり健康診査業務も一元的に行われており、当保健所では、二次的機能の充実を図ってきた。

さらに、平成20年度から、すべての子どもが健やかな出生を迎えられるように、妊娠期から出産後の新生児期、乳幼児期等のライフステージごとに、母子が受けられる医療や保健福祉サービス等を体系的に整理し、すべての妊婦について、母子手帳交付の時点から、各ステージにおいて、誰が何を「みる」のか、支援が必要な母親を関係機関やサービスにどう「つなぐ」のかを明らかにすることにより、医療・保健・福祉・教育の連携による「地域母子保健・育児支援システム」を構築しようという「ヘルシースタートおおいた」に取り組んでいる。

(1) 母子保健統計

1) 妊娠届出状況

令和4年度（単位：人）

	総数	11週以下	12～19週	20～27週	28週以上	分娩後	不詳
管内	1,041	942	85	7	7	-	-
別府市	628	571	47	5	5	-	-
杵築市	121	108	9	2	2	-	-
日出町	203	190	13	-	-	-	-
国東市	86	71	15	-	-	-	-
姫島村	3	2	1	-	-	-	-

資料：東部保健所調べ、市町村調べ

(2) 乳幼児健康診査及び保健指導

1) 乳児健康診査実施状況（市町村実施）

令和4年度（単位：人、％）

	健診種別	対象者数	受診者数	受診率	回数	受診者内訳						
						異常認めず		異常あり				
						異常認めず	要指導	要経過観察	要精密	要治療	治療中	
保健所 東部	別府市	4か月児	-	-	-	-	-	-	-	-	-	
	杵築市	4～5か月児	127	125	98.4	6	94	11	4	0	0	16
	日出町	4か月児	-	-	-	-	-	-	-	-	-	
保健所 国東	国東市	4か月児	105	104	99.0	12	44	3	39	12	1	5
		10か月児	119	115	96.6	14	70	8	17	5	4	11
	姫島村	3～12か月児	3	3	100.0	6	6	-	-	-	-	-

資料：東部保健所調べ

2) 1歳6か月児健康診査実施状況（市町村実施）

令和4年度（単位：人、％）

	対象者数	受診者数	受診率	受診者内訳											
				異常を認めず				異常あり							
				異常を認めず		要指導		要経過観察		要精密		要治療		治療中	
				人数	率	人数	率	人数	率	人数	率	人数	率	人数	率
管内	1,233	1,214	98.5	665	54.8	66	5.4	327	26.9	53	4.4	4	0.3	99	8.2
別府市	741	729	98.4	437	59.9	0	0.0	212	29.1	36	4.9	2	0.3	42	5.8
杵築市	124	123	99.2	49	39.8	37	30.1	25	20.3	3	2.4	1	0.81	8	6.5
日出町	238	236	99.2	119	50.4	22	9.3	56	23.7	6	2.5	-	-	33	14.0
国東市	123	119	96.7	53	44.5	7	5.9	34	28.6	8	6.7	1	0.8	16	13.4
姫島村	7	7	100.0	7	100.0	-	-	-	-	-	-	-	-	-	-

資料：東部保健所調べ

3) 1歳6か月児歯科健康診査実施状況（市町村実施）

令和4年度（単位：人、％）

	対象者数	受診者数	むし歯の型別分類							むし歯の総数(本)	むし歯の保有者率(%)	一人当たりむし歯数(本)	口腔軟組織疾患	その他の要指導
			総数	O1型	O2型	A型	B型	C型	不詳					
管内	1,233	1,210	1,093	1,171	27	10	-	2	-	27	1.0	0.02	24	58
東部保健所	1,103	1,085	1,085	1,052	22	10	-	1	-	22	1.0	0.02	18	46
別府市	741	726	726	698	20	7	-	1	-	14	1.1	0.02	15	38
杵築市	124	123	123	119	2	2	-	-	-	7	1.6	0.06	3	4
日出町	238	236	236	235	-	1	-	-	-	1	0.4	0.00	-	4
国東保健部	130	125	8	119	5	0	-	1	0	5	0.8	0.04	6	12
国東市	123	118	1	112	5	-	-	1	-	5	0.8	0.04	6	12
姫島村	7	7	7	7	-	-	-	-	-	-	-	-	-	-

資料：東部保健所調べ

4) 3歳児健康診査実施状況(市町村が実施したもの)

令和4年度(単位:人、%)

	対象者数	受診者数	受診率	受診者内訳											
				異常を認めず				異常あり							
				異常を認めず		要指導		要経過観察		要精密		要治療		治療中	
				人数	率	人数	率	人数	率	人数	率	人数	率	人数	率
管内	1,314	1,256	95.6	502	40.0	94	7.5	212	16.9	364	29.0	4	0.3	80	6.4
別府市	778	729	93.7	303	41.6	0	0.0	91	12.5	292	40.1	1	0.1	42	5.8
杵築市	149	145	97.3	46	31.7	54	37.2	14	9.7	14	9.7	1	0.7	16	11.0
日出町	261	255	97.7	103	40.4	36	14.1	68	26.7	34	13.3	-	-	14	5.5
国東市	120	121	100.8	44	36.4	4	3.3	39	32.2	24	19.8	2	1.7	8	6.6
姫島村	6	6	100.0	6	100.0	-	-	-	-	-	-	-	-	-	-

資料: 東部保健所調べ

5) 3歳児歯科健康診査実施状況(市町村が実施したもの)

令和4年度(単位:人、%)

	対象者数	受診者数	むし歯の型別分類						むし歯の総数(本)	むし歯の保有者率(%)	一人当りむし歯数(本)	口腔軟組織疾患	その他の要指導
			総数	O型	A型	B型	C1型	C2型					
管内	1,314	1,252	1,151	1,070	127	46	1	8	663	14.5	0.53	22	67
東部保健所	1,188	1,125	1,125	964	114	40	1	6	572	14.3	0.51	20	56
別府市	778	725	725	627	70	25	1	2	310	13.5	0.43	20	46
杵築市	149	145	145	119	15	11	-	-	93	17.9	0.64	0	8
日出町	261	255	255	218	29	4	-	4	169	14.5	0.66	-	2
国東保健部	126	127	26	106	13	6	-	2	91	16.5	0.72	2	11
国東市	120	121	20	101	13	5	-	2	86	16.5	0.71	2	11
姫島村	6	6	6	5	-	1	-	-	5	16.7	0.83	0	0

資料: 東部保健所調べ

6) 乳幼児相談実施状況(市町村実施)

令和4年度(単位:回、延)

	事業名	回数	参加延べ数(人)
別府市	離乳食スタート講座・離乳食相談会	30	159
杵築市	乳児教室(すくすく広場)、離乳食教室	16	74
日出町	離乳食相談会	-	-
国東市	育児・健康相談・離乳食教室・子育て支援センター講話	90	730
姫島村	乳幼児相談	3	9

資料: 東部保健所調べ

7) 5歳児相談会（市町村実施）

令和4年度（単位：回、延）

	方法	内容	回数	参加延べ数(人)
杵築市	(1次) 5歳児質問票及び保育士・幼稚園教諭からの聞き取り (2次) 地元小児科医診察 (3次) 大分大学専門医診察	医師診察、心理発達相談、言語相談、教育相談、療育相談、保健相談	8	26
日出町	(1次) 5歳児質問票及び保育士・幼稚園教諭からの聞き取り (2次) 地元小児科医診察・各種相談 (3次) 児童精神科医診察	医師診察、心理発達相談、保育相談、栄養相談、言語相談、教育相談、療育相談、保健相談	4	72
国東市	(1・2次同時実施) 5歳児質問票を事前に郵送。全5歳児対象の相談会。質問票を確認しながら、聞き取りと集団遊びで観察 (3次) 児童精神科医診察	(1・2次) 身体計測、問診、教育講話、遊びの広場、栄養講話、心理発達相談、保健指導 (3次) 医師診察、心理発達相談、言語発達相談	(1・2次) 10 (3次) 9	(1・2次) 126 (3次) 57
姫島村	(1次) 保育士・幼稚園教諭からの事前聞き取り (2・3次) 5歳児質問票を確認しながら、聞き取りと集団遊びで観察。児童精神科医診察	医師診察、問診、教育講話、遊びの広場、栄養講話、保健指導	1	4

資料：東部保健所調べ

(3) 乳幼児精密発達相談

乳幼児の一般健康診査の結果、精神運動発達の遅れもしくは障がいの疑いのある乳幼児、または情緒・行動上の問題が疑われる乳幼児を対象に、精密検診や継続的な個別指導を行っている。

令和4年度（単位：回、延）

	実施回数	総数		肢体不自由		視聴覚障がい		言語発達障がい		行動異常		運動発達遅滞		その他	
		被指導	異常なし	被指導	異常なし	被指導	異常なし	被指導	異常なし	被指導	異常なし	被指導	異常なし	被指導	異常なし
		延べ人数	(再)	延べ人数	(再)	延べ人数	(再)	延べ人数	(再)	延べ人数	(再)	延べ人数	(再)	延べ人数	(再)
管内	巡回相談：7回	374	39	-	-	-	-	193	5	265	-	33	-	14	2
	市・町発達相談：39回														
東部保健所	巡回相談：5回	345	37	-	-	-	-	180	3	252	-	32	-	12	2
	市・町発達相談：36回														
別府市	巡回相談：3回	259	32	-	-	-	-	117	-	234	-	29	-	10	-
	市発達相談：27回														
杵築市 日出町	巡回相談：2回	86	5	-	-	-	-	63	3	18	-	3	-	2	2
	杵築市発達相談：2回														
	日出町発達相談：7回														
国東保健部	巡回相談：2回	29	2	-	-	-	-	13	2	13	-	1	-	2	-
	市発達相談：3回														
国東市 姫島村	巡回相談：2回	29	2	-	-	-	-	13	2	13	-	1	-	2	-
	国東市発達相談：3回														

注：姫島村は独自開催なし

内訳は複数該当があるため、合計件数と総数は一致しない。

資料：東部保健所調べ

(4) 未熟児養育医療（市町村が実施したもの）

身体の発育が未熟なままで出生した児に対して、特別な医療を必要とする場合に医療給付を行うとともに、退院後は訪問指導を行っている。

令和4年度（単位：件）

	総数	1,000 g 以下	1,001 g ～ 1,500 g 以下	1,501 g ～ 1,800 g 以下	1,801 g ～ 2,000 g 以下	2,001 g ～ 2,300 g 以下	2,301 g ～ 2,500 g 以下	2,501 g 以上
管内	30	2	6	5	8	4	2	3
東部保健所	26	2	6	5	7	3	1	2
別府市	18	1	4	3	6	1	1	2
杵築市	-	-	-	-	-	-	-	-
日出町	8	1	2	2	1	2	-	-
国東保健部	4	-	-	-	1	1	1	1
国東市	4	-	-	-	1	1	1	1
姫島村	-	-	-	-	-	-	-	-

資料：東部保健所調べ

(5) 自立支援医療（育成医療）給付状況（市町村が実施したもの）

身体に障害のある児童、または放置しておくとも身体に障がいを残す疾患のある児童で治療効果が期待できる児童に対して、医療給付を行っている。

令和4年度（単位：件）

	総 数	視 覚 障 が い	機 能 障 が い 平 衡	聴 能 障 が い ・ そ の 他	し や く ・ 機 能 障 が い ・ そ の 他	音 声 ・ 言 語 ・ そ の 他	肢 体 不 自 由	内 臓 障 が い					機 能 不 全 の イ テ ム
								障 心 臓 が 機 能 不 全	障 腎 臓 が 機 能 不 全	障 小 腸 が 機 能 不 全	障 肝 臓 が 機 能 不 全	内 そ 臓 障 が い 他	
管内	42	-	-	26	2	11	-	-	-	8	-		
東 部 保 健 所	42	-	-	24	1	10	-	-	-	7	-		
別 府 市	25	-	-	16	-	6	-	-	-	3	-		
杵 築 市	6	-	-	1	-	2	-	-	-	3	-		
日 出 町	11	-	-	7	1	2	-	-	-	1	-		
国 東 保 健 部	-	-	-	2	1	1	-	-	-	1	-		
国 東 市	-	-	-	2	1	1	-	-	-	1	-		
姫 島 村	-	-	-	-	-	-	-	-	-	-	-		

注：総数は延数

資料：東部保健所調べ

(6) 小児慢性特定疾病医療費支給認定

治療が長期にわたり、医療費の負担も大きい小児慢性特定疾病に罹患している児童に対し治療の普及促進を図り、併せて医療費を助成している。

令和4年度末現在（単位：人、%）

	総 数	悪 性 新 生 物	慢 性 腎 疾 患	慢 性 呼 吸 器 疾 患	慢 性 心 疾 患	内 分 泌 疾 患	膠 原 病	糖 尿 病	代 謝 天 異 常 性	血 液 疾 患	免 疫 疾 患	神 経 ・ 筋 疾 患	慢 性 消 化 器 疾 患	伴 う 症 候 群	遺 伝 子 の 変 化 は	皮 膚 疾 患	骨 系 統 疾 患 ※	脈 管 系 疾 患 ※
東 部 保 健 所	210	21	35	4	32	36	3	7	6	9	1	18	27	6	2	2	1	
別 府 市	153	11	25	3	22	29	3	5	6	6	1	13	20	5	1	2	1	
杵 築 市	27	7	7	-	3	3	-	-	-	1	-	2	4	-	-	-	-	
日 出 町	30	3	3	1	7	4	-	2	-	2	-	3	3	1	1	-	-	
国 東 保 健 部	24	6	5	-	3	6	-	-	-	1	-	2	-	-	1	-	-	
国 東 市	23	6	4	-	3	6	-	-	-	1	-	2	-	-	1	-	-	
姫 島 村	1	-	1	-	-	-	-	-	-	-	-	-	-	-	-	-	-	

注：総数は実数

資料：東部保健所調べ

(7) 不妊治療費等助成事業

令和4年4月から、生殖補助医療にかかる費用の保険適用が開始されたことに伴い、大分県では、不妊治療を受ける夫婦の経済的負担の軽減を図り、こどもを望む方の希望を実現できる環境づくりを推進するため、生殖補助医療と併せて行った先進医療にかかる費用の一部を助成している。

不妊治療費等助成金給付状況

令和4年度（単位：件）

総	数	62
東	部 保 健 所	55
国	東 保 健 部	7

資料：東部保健所調べ

(8) 小児慢性特定疾病児童等自立支援事業

慢性疾病や障がい等により長期に療養が必要な児の自立や成長発達を促すとともに、養育者等が抱える悩みや不安を軽減する。

また、長期療養児等の支援に関わる関係者（保健・医療・福祉・教育等）との連携を強化し、地域における支援体制の充実を図る。

1) 療育相談指導（個別）

令和4年度（単位：人）

	総 計	電話			面接			訪問		
		小 児 慢 性 特 定 疾 病	そ の 他 長 期 療 養 児	小 計	小 児 慢 性 特 定 疾 病	そ の 他 長 期 療 養 児	小 計	小 児 慢 性 特 定 疾 病	そ の 他 長 期 療 養 児	小 計
総数	327	183	12	195	116	-	116	15	1	16
東部保健所	266	140	2	142	108	-	108	15	1	16
国東保健部	61	43	10	53	8	-	8	-	-	-

注：延べ件数

資料：東部保健所調べ

2) ピアカウンセリング

小児慢性特定疾病児童等の養育経験者が日常生活や学校生活を送る上での相談や助言を行い、小児慢性特定疾病児童等の家族の不安の解消を図っている。

令和4年度

会議名	実施日	場所	参加者	内容
保護者交流会	R4. 12. 5 15:00～ 16:30	ハイブリッド 開催	13人 ・慢性心疾患小慢児と保護者 ・医療的ケア児支援センター ・日出町保健師 ・東部保健所保健師	保護者同士の座談会 (クリスマス仕様)

資料：東部保健所調べ

3) 地域関係者への相談援助等

令和4年度

会議名	実施日	場所	参加者	内容
西別府病院 連絡会	R4. 6. 28	西別府病院	6人 ・西別府病院関係者 ・東部保健所保健師	・保健所における小慢児支援状況 ・更新申請方法
医療的ケア児 等支援会議	①R4. 5. 24 ②R4. 9. 27 ③R4. 11. 22 ④R5. 1. 24	障がい者生 活支援セン タータイレ シ	国東市福祉課担当者、 国東市母子保健担当保 健師、相談員（タイレ シ、三角ベース）	【共通】 医ケア児に関する市の支援体制の検 討 ①②地域生活支援事業を活用した学 校への看護師配置について検討

資料：東部保健所調べ

4) 自立心の育成相談

令和4年度

会議名	実施日	場所	参加者	内容
腎疾患とつき あっていくため に～食品の選び 方を学ぼう～	R4. 12. 28	オンライン	患児2名 市村保健師、管理栄養 士5名	①腎臓の機能・役割について ②食品の選び方を学ぼう ③情報提供 ・国東市の事業 (塩分測定器の貸出し) ・腎疾患向け食品カタログについて

資料：東部保健所調べ

(9) 地域母子保健強化事業

全ての妊婦や産婦、育児中の母親が、健やかで安心した妊娠生活や子育て期間を送ることができるよう、「ガイドライン」に基づき、母子健康手帳交付の時点からスタートに、各ライフステージにおいて、適切な情報収集とタイムリーな情報提供を行っている。

また、医療・保健・福祉・教育の連携により、ハイリスク群や強い育児不安のある保護者に対し適切なフォローアップと育児不安・ストレスの軽減を図り、児童虐待の発生予防に努めている。

1) 東部圏域ヘルシースタートおおいた地域専門部会

令和4年度

実施日	場 所 方 法	参 加 者	内 容
R4.11.2	東部保健所 ハイブリット開催	東部地域ヘルシースタートおおいた推進専門部会委員・事務局 他産婦人科精神科関係者 (医師・助産師・精神保健福祉士等)及び市町村母子・精神・児童福祉担当者 *令和4年度は、産科精神科連絡会と合同開催	1. 東部圏域ヘルシースタートおおいた推進事業について 2. 講話 「精神疾患やメンタル不調を抱える妊産婦の支援」 講師 山本病院 院長 山本 隆生 氏 3. 報告 「メンタル不調を抱える妊産婦の支援～産婦人科の立場から～」 報告者 あおい産婦人科 助産師 宮原 唯 氏 4. 意見交換 「精神疾患やメンタル不調を抱える妊産婦の支援」

資料：東部保健所調べ

2) 別府医療センターと東部地域の母子保健連絡会

令和4年度

実施日	場 所 方 法	参 加 者	内 容
R4.5.23 R4.11.28 R5.2.27	東部保健所 ハイブリット開催	別府医療センター(小児科医師、産婦人科医師、助産師、看護師、MSW) 別府市・杵築市・日出町・国東市・東部保健所・国東保健部・由布市・由布保健部の母子保健担当保健師	事例検討(杵築市) 「在宅における医療的ケア児の支援について」 【第2回】 事例検討(国東市) 「前置胎盤により子宮全摘となった母への産後の支援について」 【第3回】 事例検討(東部保健所・国東保健部) 「保健所・部における小児慢性特定疾病児童への支援について」 ・大分県医療的ケア児支援センターの事業紹介 【毎回】 ・事例の共有 ・前回事例検討事例の経過報告

資料：東部保健所調べ

3) 母子保健従事者検討会

令和4年度

実施日	場 所 方 法	参 加 者	内 容
R4. 5. 23	東部保健所 ハイブリット開催	別府市・杵築市・ 日出町・国東市・ 東部保健所・国東 保健部の母子保健 担当保健師	1. 子育て世代包括支援センターの運営状況と評価 2. コロナ禍における母子保健事業 現状と課題 3. 令和5年度母子保健事業
R4. 11. 28	東部保健所 ハイブリット開催	別府市・杵築市・ 日出町・国東市・ 東部保健所・国東 保健部の母子保健 担当保健師	(産科精神科行政との連絡会) 1. 管内の母子保健の現状 2. 事例検討 「精神疾患、メンタル不調を抱える妊産婦の支援」 別府市健康推進課 3. 意見交換 「産前・産後の切れ目のない支援、多職種連携のあり方」
R5. 2. 27	東部保健所 ハイブリット開催	別府市・杵築市・ 日出町・国東市・ 東部保健所・国東 保健部の母子保健 担当保健師	1. 令和4年度ヘルシースタートおおいた推進委員会報告 2. コロナ禍の母子(親子)保健事業について 報告「妊娠から産後・子育て 期における切れ目のない支援」 日出町子育て支援課 3. 母子保健事業に係る情報 交換

資料：東部保健所調べ

4) 母子保健連絡会

令和4年度

実施日	場 所	参加者	内 容
別府市 計 18 回 杵築市 計 8 回 日出町 計 10 回	別府市保健セン ター 杵築市健康推進 館 日出町役場	別府市、杵築市、日 出町の母子保健担当 保健師、保健所担当 保健師	各市町の「母子保健連絡会」にて、小慢児等の 情報提供及び情報共有を行い、保健所と市町村の 支援方針の確認や今後の役割について検討した。
国東市 計 13 回 姫島村 計 3 回	国東保健セン ター 国東総合庁舎	国東市、姫島村の母 子保健担当保健師、 保健部担当保健師	母子保健事業の実施状況の共有と課題の検討、 ケースの情報共有及び支援方針の検討

資料：東部保健所調べ

4 生活習慣病対策

(1) 高齢者の医療の確保に関する法律の規定による特定健康診査

平成18年の医療制度改革において、「老人保健法」が「高齢者の医療の確保に関する法律」に全面改正され、医療保険者に40歳以上70歳以下の被保険者及び被扶養者に対する生活習慣病予防に着目した特定健康診査及び特定保健指導が義務付けられた。

令和3年度に管内市町村が国民健康保険の医療保険者として実施した特定健康診査の実施状況は次のとおりとなっている。

令和3年度（単位：人）

	特定健康診査			特定保健指導						
	対象者数	受診者数	受診率 (%)	動機付け支援			積極的支援			実施率 (%)
				対象者	終了者	終了率 (%)	対象者	終了者	終了率 (%)	
管内	30,100	12,767	42.4%	1,036	538	51.9%	306	123	40.2%	49.3%
東部保健所	24,442	9,731	39.8%	722	326	45.2%	219	85	38.8%	43.7%
別府市	15,689	5,818	37.1%	426	116	27.2%	128	35	27.3%	27.3%
杵築市	4,802	2,427	50.5%	163	133	81.6%	50	36	72.0%	79.3%
日出町	3,951	1,486	37.6%	133	77	57.9%	41	14	34.1%	52.3%
国東保健部	5,658	3,036	53.7%	314	212	67.5%	87	38	43.7%	62.3%
国東市	5,159	2,690	52.1%	281	186	66.2%	77	36	46.8%	62.0%
姫島村	499	346	69.3%	33	26	78.8%	10	2	20.0%	65.1%

資料：各市町村調べ 法定報告から

(2) 健康増進法の規定による健康診査

従来の基本健康診査を中心とする老人保健事業のうち、「高齢者の医療の確保に関する法律」に定められたもの以外の健康診査については、健康増進法の規定による健康増進事業として、各市町村が実施することとなった。

令和4年度に管内市町村が、40歳以上の者を対象に、生活習慣病予防に着目して実施した健康診査の状況は次のとおりとなっている。

令和4年度（単位：人）

	対象者数	受診者数	受診率 (%)	指導区分別実人員				内臓脂肪症候群			
				保健指導 非対象	服薬中	動機付け 支援	積極的 支援	内臓脂肪 症候群 予備群	内臓脂肪 症候群 該当者		
管内	計	3,989	223	5.6	90	49	16	15	33	38	
	男	1,723	111	6.4	46	26	10	11	15	21	
	女	2,266	112	4.9	44	23	6	4	18	17	
東部保健所	計	3,799	191	5.0	82	37	14	14	31	30	
	男	1,623	93	5.7	38	19	10	10	15	16	
	女	2,176	98	4.5	44	18	4	4	16	14	
	別府市	計	3,203	156	4.9	63	28	14	12	24	23
		男	1,337	76	5.7	29	14	10	8	12	11
		女	1,866	80	4.3	34	14	4	4	12	12
杵築市	計	376	17	4.5	5	6	-	2	2	5	
	男	177	10	5.6	3	4	-	2	2	4	
	女	199	7	3.5	2	2	-	-	-	1	
日出町	計	220	18	8.2	14	3	-	-	5	2	
	男	109	7	6.4	6	1	-	-	1	1	
	女	111	11	9.9	8	2	-	-	4	1	
国東保健部	計	190	32	16.8	8	12	2	1	2	8	
	男	100	18	18.0	8	7	-	1	-	5	
	女	90	14	15.6	-	5	2	-	2	3	
	国東市	計	182	28	15.4	7	12	2	1	2	8
		男	96	16	16.7	7	7	-	1	-	5
		女	86	12	14.0	-	5	2	-	2	3
姫島村	計	8	4	50.0	1	-	-	-	-	-	
	男	4	2	50.0	1	-	-	-	-	-	
	女	4	2	50.0	-	-	-	-	-	-	

注：65歳以上の者は積極的支援の対象外で、75歳以上の者は保健指導の対象外のため、指導区分別実人員の計は受診者数の計と一致しない。

資料：東部保健所調べ、各市町村調べ

(3) がん検診（市町村が実施したもの）

がん検診も、健康増進法の規定による健康増進事業として位置づけられ、引き続き市町村が実施することとされている。

令和4年度に管内市町村が、40歳以上（子宮がんは20歳以上）の者を対象に実施したがん検診の状況は次のとおりとなっている。

① がん検診 事業評価指標値一覧（市町村実施分）

令和4年度（単位：人）

		対象者 (人)	受診者 (人)	受診率 (%)	要精検率 (%)	精密受診率 (%)	未把握率 (%)	陽性反応 的中度(%)	がん発見率 (%)
胃	R3	別府市	75,595	2,045	3.8				
		杵築市	19,531	2,471	15.9				
		日出町	17,963	1,354	10.7				
		国東市	18,705	1,803	12.2				
	R4	別府市	74,359	2,143	4.1				
		杵築市	19,056	2,396	19.9				
		日出町	17,603	1,373	11.0				
		国東市	18,627	1,751	12.1				
肺	R3	別府市	75,595	5,973	7.9				
		杵築市	19,531	3,766	19.3				
		日出町	17,963	2,191	12.2				
		国東市	18,705	4,317	23.1				
	R4	別府市	74,359	6,313	8.5				
		杵築市	19,056	3,747	19.7				
		日出町	17,603	2,014	11.4				
		国東市	18,627	4,177	22.4				
大腸	R3	別府市	75,595	5,055	6.7				
		杵築市	19,531	3,276	16.8				
		日出町	17,763	2,026	11.4				
		国東市	18,705	3,182	17.0				
	R4	別府市	74,359	5,417	7.3				
		杵築市	19,056	3,205	16.8				
		日出町	17,603	2,011	11.4				
		国東市	18,627	3,220	17.3				
子宮	R3	別府市	53,099	5,157	15.2				
		杵築市	12,580	2,018	20.5				
		日出町	12,334	839	11.0				
		国東市	11,695	1,891	19.6				
	R4	別府市	52,684	4,475	14.1				
		杵築市	12,237	1,922	22.0				
		日出町	12,084	847	12.0				
		国東市	11,611	1,912	19.9				
乳	R3	別府市	42,123	318	10.2				
		杵築市	10,454	989	17.6				
		日出町	9,591	746	13.6				
		国東市	9,997	1,164	19.8				
	R4	別府市	41,935	4,503	15.6				
		杵築市	10,178	932	18.2				
		日出町	9,392	647	13.6				
		国東市	9,913	1,168	19.9				
	姫島村	821	113	24.1					

注1：子宮がんは「頸部がん」の値、乳がんは「マンモグラフィ」の値

2：胃がん、子宮頸がん及び乳がん検診の受診率(%)=(前年度受診者数+当該年度受診者数-2年連続受診者数)/当該年度対象者数×100

3：大腸がん及び肺がん検診の受診率(%)=当該年度受診者数/当該年度対象者数×100

4：受診率の算定対象年齢は40歳以上で計算（子宮がんは20歳以上）※「地域保健・健康増進事業報告」は69歳以下までで計算

資料：東部保健所調べ、各市町村調べ

② 胃がん・大腸がん検診受診者数

令和4年度 (単位:人)

	対象者数 (40歳以上)		胃がん検診受診者数(年度中)																
			胃部エックス線検査				胃内視鏡検査				計								
			集団検診		個別検診		集団検診		個別検診		集団検診		個別検診		2年連続受診者数				
			男	女	男	女	男	女	男	女	男	女	男	女	男	女			
管内	58,924	72,242	1,308	1,868	976	892	5	6	1,301	1,480	1,313	1,874	2,277	2,372	712	1,032	1,315	1,364	
東部保健所	49,513	61,505	1,084	1,573	564	517	-	-	1,006	1,168	1,084	1,573	1,570	1,685	590	862	759	822	
別府市	32,424	41,935	871	1,272	-	-	-	-	-	-	871	1,272	-	-	467	702	-	-	
杵築市	8,878	10,178	80	142	364	327	-	-	689	794	80	142	1,053	1,121	56	86	463	465	
日出町	8,211	9,392	133	159	200	190	-	-	317	374	133	159	517	564	67	74	296	357	
国東保健部	9,411	10,737	224	295	412	375	5	6	295	312	229	301	707	687	122	170	556	542	
国東市	8,714	9,913	160	222	402	371	-	-	288	308	160	222	690	679	86	128	543	539	
姫島村	697	824	64	73	10	4	5	6	7	4	69	79	17	8	36	42	13	3	
(再掲)国民健康保険被保険者	管内	13,699	15,994	666	813	632	540	-	-	646	825	666	813	1,278	1,365	132	147	790	711
東部保健所	11,034	13,296	550	681	341	292	-	-	506	635	550	681	847	927	66	67	435	451	
別府市	6,853	8,762	447	542	-	-	-	-	-	-	447	542	-	-	-	-	-	-	
杵築市	2,311	2,407	44	65	221	208	-	-	373	462	44	65	594	670	36	37	275	282	
日出町	1,870	2,127	59	74	120	84	-	-	133	173	59	74	253	257	30	30	160	169	
国東保健部	2,665	2,698	116	132	291	248	-	-	140	190	116	132	431	438	66	80	355	260	
国東市	2,414	2,449	82	94	285	246	-	-	136	188	82	94	421	434	49	58	347	258	
姫島村	251	249	34	38	6	2	-	-	4	2	34	38	10	4	17	22	8	2	

	対象者数 (40歳以上)		大腸がん検診 受診者数(年度中)				
			集団検診		個別検診		
			男	女	男	女	
管内	58,924	72,242	2,497	4,387	3,545	4,087	
東部保健所	49,513	61,505	1,915	3,469	2,400	2,849	
別府市	32,424	41,935	1,559	2,780	457	621	
杵築市	8,878	10,178	170	338	1,274	1,423	
日出町	8,211	9,392	186	351	669	805	
国東保健部	9,411	10,737	582	918	1,145	1,238	
国東市	8,714	9,913	301	567	1,125	1,227	
姫島村	697	824	281	351	20	11	
(再掲)国民健康保険被保険者	管内	15,909	18,411	1,311	1,997	1,912	2,090
東部保健所	12,947	14,932	1,001	1,606	1,217	1,335	
別府市	8,133	9,905	803	1,265	176	210	
杵築市	2,657	2,657	95	159	696	747	
日出町	2,157	2,370	103	182	345	378	
国東保健部	2,962	3,479	310	391	695	755	
国東市	2,687	2,655	167	229	680	747	
姫島村	275	824	143	162	15	8	

資料: 東部保健所調べ、各市町村調べ

注: 胃がん検診の「(再掲)国民健康保険被保険者」は50歳~69歳の値

注: 大腸がん検診の「(再掲)国民健康保険被保険者」は40歳~69歳の値

③ 肺がん検診(男)受診者数

令和4年度 (単位:人)

	対象者数 (40歳以上)		問診者数		胸部エックス線検査 受診者数		喀痰細胞診(喀痰細胞診のみ受診は除く)					
							喀痰細胞診 対象者数 (胸部エックス線 検査受診者中高 危険群者数)		喀痰容器配布回収状況			
									配布数		回収数	
							集団検診	個別検診	集団検診	個別検診	集団検診	個別検診
管内	58,924		3,577	3,337	3,577	3,347	697	660	177	1	132	1
東部保健所	49,513		2,644	2,133	2,644	2,143	297	370	62	1	40	1
別府市	32,424		2,224	-	2,224	-	6	-	6	-	-	-
杵築市	8,878		219	1,439	219	1,439	152	234	20	-	16	-
日出町	8,211		201	694	201	704	139	136	36	1	24	1
国東保健部	9,411		933	1,204	933	1,204	400	290	115	-	92	-
国東市	8,714		629	1,184	629	1,184	400	290	115	-	92	-
姫島村	697		304	20	304	20	-	-	-	-	-	-
(再掲)国民健康保険被保険者	管内	15,909				1,839	1,941					
東部保健所	12,947					1,336	1,154					
別府市	8,133					1,098						
杵築市	2,657					122	780					
日出町	2,157					116	374					
国東保健部	2,962					503	787					
国東市	2,687					349	772					
姫島村	275					154	15					

注: 肺がん検診の「(再掲)国民健康保険被保険者」は40歳~69歳の値 資料: 東部保健所調べ、各市町村調べ

④ 肺がん検診(女)受診者数

令和4年度 (単位:人)

	対象者数 (40歳以上)		問診者数		胸部エックス線検査 受診者数		喀痰細胞診(喀痰細胞診のみ受診は除く)					
							喀痰細胞診 対象者数 (胸部エックス線 検査受診者中高 危険群者数)		喀痰容器配布回収状況			
									配布数		回収数	
							集団検診	個別検診	集団検診	個別検診	集団検診	個別検診
管内	72,242		6,367	3,691	6,367	3,692	133	163	26	19	-	
東部保健所	61,505		4,908	2,389	4,908	2,390	71	152	10	6	-	
別府市	41,935		4,089	-	4,089	-	2	-	2	-	-	
杵築市	10,178		433	1,656	433	1,656	35	17	5	3	-	
日出町	9,392		386	733	386	734	34	135	3	3	-	
国東保健部	10,737		1,459	1,302	1,459	1,302	62	11	16	-	13	
国東市	9,913		1,073	1,291	1,073	1,291	62	11	16	-	13	
姫島村	824		386	11	386	11	-	-	16	-	13	
(再掲)国民健康保険被保険者	管内	17,851				2,858	2,005					
東部保健所	14,935					2,166	1,158					
別府市	9,905					1,751						
杵築市	2,657					207	824					
日出町	2,373					208	334					
国東保健部	2,916					692	847					
国東市	2,655					515	838					
姫島村	261					177	9					

注: 肺がん検診の「(再掲)国民健康保険被保険者」は40歳~69歳の値 資料: 東部保健所調べ、各市町村調べ

⑤ 子宮がん検診受診者数 令和4年度 (単位：人)

	対象者数 (20歳以上)	受診者数		2年連続受診者数	
		集団検診	個別検診	集団検診	個別検診
管内	89,508	5,530	3,719	3,072	2,189
東部保健所	77,005	4,564	2,646	2,334	1,357
別府市	52,684	4,029	446	2,051	164
杵築市	12,237	298	1,590	205	1,040
日出町	12,084	237	610	78	153
国東保健部	12,503	966	1,073	738	832
国東市	11,611	851	1,061	663	827
姫島村	892	115	12	75	5
(再掲)国民健康保険被保険者					
管内	20,608	1,913	1,679	1,159	1,167
東部保健所	17,458	1,597	959	910	618
別府市	11,864	1,354	121	785	42
杵築市	2,938	128	685	90	512
日出町	2,656	115	153	35	64
国東保健部	3,150	316	720	249	549
国東市	2,883	264	710	214	546
姫島村	267	52	10	35	3

注：子宮頸がん検診の「(再掲)国民健康保険被保険者」は20歳～69歳の値
資料：東部保健所調べ、各市町村調べ

⑥ 乳がん検診受診者数 令和4年度 (単位：人)

	対象者数 (40歳以上)	マンモグラフィ			
		受診者数		2年連続受診者数	
		集団検診	個別検診	集団検診	個別検診
管内	72,239	4,960	2,403	2,213	623
東部保健所	61,505	4,411	1,671	2,119	340
別府市	41,935	4,016	487	2,029	246
杵築市	10,178	204	728	66	6
日出町	9,392	191	456	24	88
国東保健部	10,734	549	732	94	283
国東市	9,913	442	726	82	282
姫島村	821	107	6	12	1
(再掲)国民健康保険被保険者					
管内	17,851	1,789	1,217	847	327
東部保健所	14,935	1,565	723	818	136
別府市	9,905	1,360	182	772	108
杵築市	2,657	98	376	30	4
日出町	2,373	107	165	16	24
国東保健部	2,916	224	494	29	191
国東市	2,655	169	490	24	191
姫島村	261	55	4	5	-

注：乳がん検診の「(再掲)国民健康保険被保険者」は40歳～69歳の値
資料：東部保健所調べ、各市町村調べ

⑦ 肝炎検診(40歳)受診者数及び結果 令和4年度 (単位：人)

	40歳検診										
	受診者数			B型肝炎ウイルス検診		C型肝炎ウイルス検診					対象者数
	B型	C型	(再掲)	陽性	陰性	判定①	判定②	判定③	判定④	判定⑤	
			B型C型同時								
管内	42	42	42	-	42	-	-	-	32	10	
東部保健所	29	29	29	-	29	-	-	-	20	9	1,737
別府市	15	15	15	-	15	-	-	-	10	5	1,138
杵築市	12	12	12	-	12	-	-	-	8	4	296
日出町	2	2	2	-	2	-	-	-	2	-	303
国東保健部	13	13	13	-	13	-	-	-	12	1	237
国東市	12	12	12	-	12	-	-	-	12	-	219
姫島村	1	1	1	-	1	-	-	-	-	1	18

資料：東部保健所調べ、各市町村調べ

⑧ 肝炎検診(41歳以上)受診者及び結果 令和4年度 (単位：人)

	40歳検診以外の対象者への検診									
	受診者数			B型肝炎ウイルス検診		C型肝炎ウイルス検診				
	B型	C型	(再掲)	陽性	陰性	判定①	判定②	判定③	判定④	判定⑤
			B型C型同時							
管内	664	662	661	1	663	3	-	7	510	142
東部保健所	597	596	595	1	596	3	-	7	485	101
別府市	408	407	406	1	407	1	-	5	327	74
杵築市	100	100	100	-	100	-	-	1	75	24
日出町	89	89	89	-	89	2	-	1	83	3
国東保健部	67	66	66	-	67	-	-	-	25	41
国東市	49	49	49	-	49	-	-	-	25	24
姫島村	18	17	17	-	18	-	-	-	-	17

資料：東部保健所調べ、各市町村調べ

(4) がん検診精密検査結果（令和3年度分・市町村が実施したもの）

① 胃がん：胃部エックス線検査（個別・集団検診）の精密検査結果

令和4年度（単位：人）

			受診者数	(再掲)国民健康保険の被保険者(50～69歳)	要精密検査者数	精密検査受診者内訳					未受診	未把握		
						異常を認めず	異常を認める							
							胃がんであった者(転移性を含まない)	胃がんのうち早期がん	早期がんのうち粘膜内がん	胃がんの疑いのある者又は未確定			胃がん以外の疾患であった者(転移性の胃がんを含む)	
個別検診	管内	合計	2,112	1,228	66	30	4	-	-	-	15	11	6	
		男性	1,057	651	44	19	3	-	-	-	6	10	6	
		女性	1,055	577	22	11	1	-	-	-	9	1	-	
	東部	計	1,269	677	29	5	3	-	-	-	12	5	4	
		男性	616	357	18	2	2	-	-	-	5	5	4	
		女性	653	320	11	3	1	-	-	-	7	-	-	
	保健所	別府市	計	-	-	-	-	-	-	-	-	-	-	-
		男性	-	-	-	-	-	-	-	-	-	-	-	-
		女性	-	-	-	-	-	-	-	-	-	-	-	-
	健康市	計	774	469	10	-	1	-	-	-	5	4	-	
		男性	393	248	5	-	-	-	-	-	1	4	-	
		女性	381	221	5	-	1	-	-	-	4	-	-	
	日出町	計	495	208	19	5	2	-	-	-	7	1	4	
		男性	223	109	13	2	2	-	-	-	4	1	4	
		女性	272	99	6	3	-	-	-	-	3	-	-	
	国東部	計	843	551	37	25	1	-	-	-	3	6	2	
		男性	441	294	26	17	1	-	-	-	1	5	2	
		女性	402	257	11	8	-	-	-	-	2	1	-	
	健康市	計	820	545	37	25	1	-	-	-	3	6	2	
		男性	427	290	26	17	1	-	-	-	1	5	2	
女性		393	255	11	8	-	-	-	-	2	1	-		
姫島村	計	23	6	-	-	-	-	-	-	-	-	-		
	男性	14	4	-	-	-	-	-	-	-	-	-		
	女性	9	2	-	-	-	-	-	-	-	-	-		
集団検診	管内	合計	3,151	1,456	211	24	3	2	2	-	137	22	25	
		男性	1,258	647	98	9	2	1	1	-	60	13	14	
		女性	1,893	809	113	15	1	1	1	-	77	9	11	
	東部	計	2,598	1,178	148	8	2	2	2	-	98	18	22	
		男性	1,018	513	72	2	1	1	1	-	47	9	13	
		女性	1,580	665	76	6	1	1	1	-	51	9	9	
	保健市	計	2,048	920	83	4	-	-	-	-	48	12	19	
		男性	776	390	39	1	-	-	-	-	18	7	13	
		女性	1,272	530	44	3	-	-	-	-	30	5	6	
	健康市	計	265	138	26	2	1	1	1	-	22	1	-	
		男性	113	67	13	-	-	-	-	-	12	1	-	
		女性	152	71	13	2	1	1	1	-	10	-	-	
	日出町	計	285	120	39	2	1	1	1	-	28	5	3	
		男性	129	56	20	1	1	1	1	-	17	1	-	
		女性	156	64	19	1	-	-	-	-	11	4	3	
	国東部	計	553	278	63	16	1	-	-	-	39	4	3	
		男性	240	134	26	7	1	-	-	-	13	4	1	
		女性	313	144	37	9	-	-	-	-	26	-	2	
	健康市	計	391	200	40	11	-	-	-	-	24	4	1	
		男性	160	97	19	4	-	-	-	-	10	4	1	
女性		231	103	21	7	-	-	-	-	14	-	-		
姫島村	計	162	78	23	5	1	-	-	-	15	-	2		
	男性	80	37	7	3	1	-	-	-	3	-	-		
	女性	82	41	16	2	-	-	-	-	12	-	2		

資料：東部保健所調べ、各市町村調べ

② 胃がん：胃内視鏡検査（個別・集団検診）の精密検査結果

令和4年度（単位：人）

		受診者数	(再掲)国民健康保険の被保険者(50～69歳)	要精密検査者数	精密検査(生検または再検査)受診者内訳							未受診	未把握	
					異常を認めず	異常を認める				胃がん以外の疾患であった者(転移性の胃がんを含む)				
						胃がんであった者(転移性を含まない)	胃がんのうち早期がん		胃がんの疑いのある者又は未確定					
							胃がんのうち早期がん	早期がんのうち粘膜内がん						
個別検診	管内	合計	2,611	1,356	59	5	1	1	-	-	45	7	1	
		男性	1,194	600	32	2	1	1	-	-	24	4	1	
		女性	1,417	756	27	3	-	-	-	-	21	3	-	
	東部	計	合計	2,009	1,022	44	4	1	1	-	-	31	7	1
			男性	911	462	24	2	1	1	-	-	16	4	1
			女性	1,098	560	20	2	-	-	-	-	15	3	-
		別府市	計	-	-	-	-	-	-	-	-	-	-	-
			男性	-	-	-	-	-	-	-	-	-	-	-
			女性	-	-	-	-	-	-	-	-	-	-	-
	杵築市	計	1,432	769	27	2	-	-	-	-	18	7	-	
		男性	645	346	12	1	-	-	-	-	7	4	-	
		女性	787	423	15	1	-	-	-	-	11	3	-	
	日出町	計	577	253	17	2	1	1	-	-	13	-	1	
		男性	266	116	12	1	1	1	-	-	9	-	1	
		女性	311	137	5	1	-	-	-	-	4	-	-	
	国東部	計	合計	602	334	15	1	-	-	-	-	14	-	-
			男性	283	138	8	-	-	-	-	-	8	-	-
			女性	319	196	7	1	-	-	-	-	6	-	-
		国東市	計	592	334	15	1	-	-	-	-	14	-	-
			男性	275	138	8	-	-	-	-	-	8	-	-
女性			317	196	7	1	-	-	-	-	6	-	-	
姫島村	計	10	0	-	-	-	-	-	-	-	-	-		
	男性	8	0	-	-	-	-	-	-	-	-	-		
	女性	2	0	-	-	-	-	-	-	-	-	-		
集団検診	管内	合計	14	14	2	-	-	-	-	-	2	-	-	
		男性	6	6	-	-	-	-	-	-	-	-	-	
		女性	8	8	2	-	-	-	-	-	-	2	-	-
	東部	計	合計	-	-	-	-	-	-	-	-	-	-	-
			男性	-	-	-	-	-	-	-	-	-	-	-
			女性	-	-	-	-	-	-	-	-	-	-	-
		別府市	計	-	-	-	-	-	-	-	-	-	-	-
			男性	-	-	-	-	-	-	-	-	-	-	-
			女性	-	-	-	-	-	-	-	-	-	-	-
	杵築市	計	-	-	-	-	-	-	-	-	-	-	-	
		男性	-	-	-	-	-	-	-	-	-	-	-	
		女性	-	-	-	-	-	-	-	-	-	-	-	
	日出町	計	-	-	-	-	-	-	-	-	-	-	-	
		男性	-	-	-	-	-	-	-	-	-	-	-	
		女性	-	-	-	-	-	-	-	-	-	-	-	
	国東部	計	合計	14	14	2	-	-	-	-	-	2	-	-
			男性	6	6	-	-	-	-	-	-	-	-	-
			女性	8	8	2	-	-	-	-	-	-	2	-
		国東市	計	-	-	-	-	-	-	-	-	-	-	-
			男性	-	-	-	-	-	-	-	-	-	-	-
女性			-	-	-	-	-	-	-	-	-	-	-	
姫島村	計	14	14	2	-	-	-	-	-	2	-	-		
	男性	6	6	-	-	-	-	-	-	-	-	-		
	女性	8	8	2	-	-	-	-	-	2	-	-		

資料：東部保健所調べ、各市町村調べ

③ 大腸がん検診（個別・集団検診）精密検査結果

令和4年度（単位：人）

		受診者数	要精密検査者数	精密検査受診者内訳										未受診	未把握	
				異常を認める												
				異常を認めず	大腸がんのうち早期がん			大腸がんの疑いのある者又は未確定	腺腫のあった者	最大の腺腫の大きさ別		大腸がん以外の疾患であった者(転移性の大腸がんを含む)				
					大腸がんであった者(転移性を含まない)	大腸がんのうち早期がん	早期がんのうち粘膜内がん			直径10mm以上の腺腫のあった者	直径10mm未満の腺腫のあった者					
個別検診	管内	合計	7,775	552	85	10	5	1	3	115	16	95	176	80	83	
		男性	3,523	283	43	5	2	-	2	68	7	59	76	45	44	
		女性	4,252	269	42	5	3	1	1	47	9	36	100	35	39	
	東部	計	5,393	415	54	8	3	1	3	84	11	69	134	60	72	
		男性	2,400	213	24	5	2	-	2	49	4	43	62	34	37	
		女性	2,993	202	30	3	1	1	1	35	7	26	72	26	35	
	保健所	別府市	計	1,125	82	7	4	1	-	1	-	-	-	43	19	8
		男性	462	39	1	3	1	-	1	-	-	-	-	21	8	5
		女性	663	43	6	1	-	-	-	-	-	-	-	22	11	3
	健康部	杵築市	計	2,715	161	24	2	1	-	1	46	6	38	40	37	11
		男性	1,262	89	12	2	1	-	1	28	3	23	15	24	7	
		女性	1,453	72	12	-	-	-	-	18	3	15	25	13	4	
	日出町	計	1,553	172	23	2	1	1	1	38	5	31	51	4	53	
		男性	676	85	11	-	-	-	-	21	1	20	26	2	25	
		女性	877	87	12	2	1	1	1	17	4	11	25	2	28	
	国東部	計	2,382	137	31	2	2	-	-	31	5	26	42	20	11	
		男性	1,123	70	19	-	-	-	-	19	3	16	14	11	7	
		女性	1,259	67	12	2	2	-	-	12	2	10	28	9	4	
	健康部	国東市	計	2,332	137	31	2	2	-	-	31	5	26	42	20	11
		男性	1,096	70	19	-	-	-	-	19	3	16	14	11	7	
女性		1,236	67	12	2	2	-	-	12	2	10	28	9	4		
姫島村	計	50	-	-	-	-	-	-	-	-	-	-	-	-		
	男性	27	-	-	-	-	-	-	-	-	-	-	-	-		
	女性	23	-	-	-	-	-	-	-	-	-	-	-	-		
集団検診	管内	合計	6,494	481	46	18	8	4	2	118	22	95	180	84	33	
		男性	2,269	221	14	8	5	2	-	63	10	52	67	50	19	
		女性	4,225	260	32	10	3	2	2	55	12	43	113	34	14	
	東部	計	4,983	377	27	13	6	2	-	88	18	69	149	69	31	
		男性	1,694	175	8	6	4	1	-	50	8	41	54	39	18	
		女性	3,289	202	19	7	2	1	-	38	10	28	95	30	13	
	保健所	別府市	計	3,937	307	18	10	3	1	-	66	13	52	132	57	24
		男性	1,326	143	5	5	3	1	-	37	5	31	47	33	16	
		女性	2,611	164	13	5	-	-	-	29	8	21	85	24	8	
	健康部	杵築市	計	561	38	5	2	2	-	11	4	7	10	5	5	
		男性	208	21	2	1	1	-	-	8	2	6	4	4	2	
		女性	353	17	3	1	1	-	-	3	2	1	6	1	3	
	日出町	計	485	32	4	1	1	1	-	11	1	10	7	7	2	
		男性	160	11	1	-	-	-	-	5	1	4	3	2	-	
		女性	325	21	3	1	1	1	-	6	-	6	4	5	2	
	国東部	計	1,511	104	19	5	2	2	2	30	4	26	31	15	2	
		男性	575	46	6	2	1	1	-	13	2	11	13	11	1	
		女性	936	58	13	3	1	1	2	17	2	15	18	4	1	
	健康部	国東市	計	850	64	5	2	1	1	-	24	2	22	19	12	2
		男性	282	31	1	1	-	-	-	10	1	9	8	10	1	
女性		568	33	4	1	1	1	-	14	1	13	11	2	1		
姫島村	計	661	40	14	3	1	1	2	6	2	4	12	3	-		
	男性	293	15	5	1	1	1	-	3	1	2	5	1	-		
	女性	368	25	9	2	-	-	2	3	1	2	7	2	0		

資料：東部保健所調べ、各市町村調べ

④ 肺がん：喀痰細胞診（個別・集団検診）の結果

令和4年度（単位：人）

		喀痰容器の 配布・回収状況		喀痰細胞診の判定別人数					
		配布数	回収数 (受診者数)	A	B	C	D	E	
個別 検診	管内	合計	2	2	-	2	-	-	-
		男性	1	1	-	1	-	-	-
	管内	女性	1	1	-	1	-	-	-
		計	2	2	-	2	-	-	-
	東部	男性	1	1	-	1	-	-	-
		女性	1	1	-	1	-	-	-
	保健部	別府市	計	-	-	-	-	-	-
		男性	-	-	-	-	-	-	-
	保健部	女性	-	-	-	-	-	-	-
		計	-	-	-	-	-	-	-
	健康所	杵築市	男性	-	-	-	-	-	-
		女性	-	-	-	-	-	-	-
	健康所	日出町	計	2	2	-	2	-	-
		男性	1	1	-	1	-	-	-
	健康所	女性	1	1	-	1	-	-	-
		計	-	-	-	-	-	-	-
	東部	男性	-	-	-	-	-	-	-
		女性	-	-	-	-	-	-	-
	保健部	国東市	計	-	-	-	-	-	-
		男性	-	-	-	-	-	-	-
保健部	女性	-	-	-	-	-	-	-	
	計	-	-	-	-	-	-	-	
保健部	姫島村	男性	-	-	-	-	-	-	
	女性	-	-	-	-	-	-	-	
集団 検診	管内	合計	220	187	16	165	2	3	1
		男性	195	167	15	146	2	3	1
	管内	女性	25	20	1	19	-	-	-
		計	95	86	6	76	2	2	-
	東部	男性	80	73	5	64	2	2	-
		女性	15	13	1	12	-	-	-
	保健部	別府市	計	12	12	1	11	-	-
		男性	8	8	1	7	-	-	-
	保健部	女性	4	4	-	4	-	-	-
		計	26	26	2	24	-	-	-
	健康所	杵築市	男性	24	24	2	22	-	-
		女性	2	2	-	2	-	-	-
	健康所	日出町	計	57	48	3	41	2	2
		男性	48	41	2	35	2	2	-
	健康所	女性	9	7	1	6	-	-	-
		計	125	101	10	89	-	1	1
	東部	男性	115	94	10	82	-	1	1
		女性	10	7	-	7	-	-	-
	保健部	国東市	計	125	101	10	89	-	1
		男性	115	94	10	82	-	1	1
保健部	女性	10	7	-	7	-	-	-	
	計	-	-	-	-	-	-	-	
保健部	姫島村	男性	-	-	-	-	-	-	
	女性	-	-	-	-	-	-	-	

A：喀痰中に組織球を認めない
 B：正常上皮細胞のみ、基底細胞増生、軽度異形扁平上皮化細胞、線毛円柱上皮細胞
 C：中等度異形扁平上皮細胞、核の増大や濃染を伴う円柱上皮細胞
 D：高度(境界)異形扁平上皮細胞または悪性腫瘍が疑われる細胞を認める
 E：悪性腫瘍細胞を認める

資料：東部保健所調べ、各市町村調べ

		受診者数	要精密検査者数	精密検査受診者内訳					未受診	未把握	
				異常認めず	異常を認める						
					肺がんであった者 (転移性を含まない)	肺がんのうち喀痰細胞診のみで発見された者	肺がんのうち臨床病期0～I期	肺がんの疑いのある者又は未確定			肺がん以外の疾患であった者 (転移性の肺がんを含む)
個別 検診	管内	合計	2	-	-	-	-	-	-	-	-
		男性	1	-	-	-	-	-	-	-	-
		女性	1	-	-	-	-	-	-	-	-
	東	計	2	-	-	-	-	-	-	-	-
		男性	1	-	-	-	-	-	-	-	-
		女性	1	-	-	-	-	-	-	-	-
	部	計	-	-	-	-	-	-	-	-	-
		別府市	男性	-	-	-	-	-	-	-	-
		女性	-	-	-	-	-	-	-	-	-
	保健	計	-	-	-	-	-	-	-	-	-
		杵築市	男性	-	-	-	-	-	-	-	-
		女性	-	-	-	-	-	-	-	-	-
	所	計	2	-	-	-	-	-	-	-	-
		日出町	男性	1	-	-	-	-	-	-	-
		女性	1	-	-	-	-	-	-	-	-
	国	計	-	-	-	-	-	-	-	-	-
		男性	-	-	-	-	-	-	-	-	-
		女性	-	-	-	-	-	-	-	-	-
	保健	計	-	-	-	-	-	-	-	-	-
		国東市	男性	-	-	-	-	-	-	-	-
		女性	-	-	-	-	-	-	-	-	-
部	計	-	-	-	-	-	-	-	-	-	
	姫島村	男性	-	-	-	-	-	-	-	-	
	女性	-	-	-	-	-	-	-	-	-	
集団 検診	管内	合計	187	4	2	1	-	-	-	-	1
		男性	167	4	2	1	-	-	-	-	1
		女性	20	-	-	-	-	-	-	-	-
	東	計	86	2	1	-	-	-	-	-	1
		男性	73	2	1	-	-	-	-	-	1
		女性	13	-	-	-	-	-	-	-	-
	部	計	12	-	-	-	-	-	-	-	-
		別府市	男性	8	-	-	-	-	-	-	-
		女性	4	-	-	-	-	-	-	-	-
	保健	計	26	-	-	-	-	-	-	-	-
		杵築市	男性	24	-	-	-	-	-	-	-
		女性	2	-	-	-	-	-	-	-	-
	所	計	48	2	1	-	-	-	-	-	1
		日出町	男性	41	2	1	-	-	-	-	1
		女性	7	-	-	-	-	-	-	-	-
	国	計	101	2	1	1	-	-	-	-	-
		男性	94	2	1	1	-	-	-	-	-
		女性	7	-	-	-	-	-	-	-	-
	保健	計	101	2	1	1	-	-	-	-	-
		国東市	男性	94	2	1	1	-	-	-	-
		女性	7	-	-	-	-	-	-	-	-
部	計	-	-	-	-	-	-	-	-	-	
	姫島村	男性	-	-	-	-	-	-	-	-	
	女性	-	-	-	-	-	-	-	-	-	

資料：東部保健所調べ、各市町村調べ

⑤ 肺がん：胸部エックス線検査（個別・集団検診）の結果

令和4年度（単位：人）

	受診者数	判定別人数					
		A	B	C	D	E	
個別 検診	管内 合計	7,193	-	5,765	1,172	179	77
	管内 男性	3,221	-	2,603	512	70	36
	管内 女性	3,972	-	3,162	660	109	41
	東部 計	4,704	-	3,930	619	129	26
	東部 男性	2,059	-	1,708	283	52	16
	東部 女性	2,645	-	2,222	336	77	10
	保健部 計	-	-	-	-	-	-
	保健部 男性	-	-	-	-	-	-
	保健部 女性	-	-	-	-	-	-
	健康所 計	3,042	-	2,545	372	109	16
	健康所 男性	1,369	-	1,145	172	42	10
	健康所 女性	1,673	-	1,400	200	67	6
	日出町 計	1,662	-	1,385	247	20	10
	日出町 男性	690	-	563	111	10	6
	日出町 女性	972	-	822	136	10	4
	国東部 計	2,489	-	1,835	553	50	51
	国東部 男性	1,162	-	895	229	18	20
	国東部 女性	1,327	-	940	324	32	31
	保健部 計	2,441	-	1,787	553	50	51
	保健部 男性	1,142	-	875	229	18	20
保健部 女性	1,299	-	912	324	32	31	
姫島村 計	48	-	48	-	-	-	
姫島村 男性	20	-	20	-	-	-	
姫島村 女性	28	-	28	-	-	-	
集団 検診	管内 合計	9,694	378	7,259	1,738	177	138
	管内 男性	3,352	142	2,416	650	80	64
	管内 女性	6,342	236	4,843	1,088	97	74
	東部 計	7,267	378	5,063	1,578	164	80
	東部 男性	2,422	142	1,585	585	74	36
	東部 女性	4,845	236	3,478	993	90	44
	保健部 計	6,014	378	3,920	1,514	160	38
	保健部 男性	1,976	142	1,184	563	71	16
	保健部 女性	4,038	236	2,736	951	89	22
	健康所 計	724	-	656	41	3	24
	健康所 男性	256	-	227	15	3	11
	健康所 女性	468	-	429	26	-	13
	日出町 計	529	-	487	23	1	18
	日出町 男性	190	-	174	7	-	9
	日出町 女性	339	-	313	16	1	9
	国東部 計	2,427	-	2,196	160	13	58
	国東部 男性	930	-	831	65	6	28
	国東部 女性	1,497	-	1,365	95	7	30
	保健部 計	1,725	-	1,560	114	11	40
	保健部 男性	620	-	552	42	6	20
保健部 女性	1,105	-	1,008	72	5	20	
姫島村 計	702	-	636	46	2	18	
姫島村 男性	310	-	279	23	-	8	
姫島村 女性	392	-	357	23	2	10	

A：「読影不能」
 B：「異常所見を認めない」
 C：「異常所見を認めるが、
 精査を必要としない」
 D：「異常所見を認め、
 肺がん以外の疾患で治療を
 要する状態が考えられる」
 E：「肺がんの疑い」

資料：東部保健所調べ、各市町村調べ

令和4年度（単位：人）

			受診者数	要精密検査者数	精密検査受診者内訳				未受診	未把握		
					異常認めず	異常を認める						
						肺がんであった者 (転移性を含まない)	肺がんのうち 臨床病期0～I期	肺がんの疑いのある者 又は未確定			肺がん以外の疾患であった者 (転移性の肺がんを含む)	
個別 検診	管内	合計	7,193	95	34	5	3	3	31	16	6	
		男性	3,221	45	17	2	-	2	14	6	4	
		女性	3,972	50	17	3	3	1	17	10	2	
	東部	計	4,704	44	8	4	2	3	23	-	6	
		男性	2,059	25	6	2	-	2	11	-	4	
		女性	2,645	19	2	2	2	1	12	-	2	
	保健部	別府市	計	-	-	-	-	-	-	-	-	-
		男性	-	-	-	-	-	-	-	-	-	-
		女性	-	-	-	-	-	-	-	-	-	-
	保健所	杵築市	計	3,042	16	2	1	1	2	11	-	-
		男性	1,369	10	1	-	-	2	7	-	-	
		女性	1,673	6	1	1	1	-	4	-	-	
	日出町	計	1,662	28	6	3	1	1	12	-	6	
		男性	690	15	5	2	-	-	4	-	4	
		女性	972	13	1	1	1	1	8	-	2	
	東部保健部	計	2,489	51	26	1	1	-	8	16	-	
		男性	1,162	20	11	-	-	-	3	6	-	
		女性	1,327	31	15	1	1	-	5	10	-	
	国東市	計	2,441	51	26	1	1	-	8	16	-	
		男性	1,142	20	11	-	-	-	3	6	-	
		女性	1,299	31	15	1	1	-	5	10	-	
	姫島村	計	48	-	-	-	-	-	-	-	-	
		男性	20	-	-	-	-	-	-	-	-	
		女性	28	-	-	-	-	-	-	-	-	
集団 検診	管内	合計	9,694	275	70	7	-	5	143	34	16	
		男性	3,352	127	25	5	-	4	63	19	11	
		女性	6,342	148	45	2	-	1	80	15	5	
	東部	計	7,267	217	53	5	-	3	113	30	13	
		男性	2,422	99	19	3	-	3	49	16	9	
		女性	4,845	118	34	2	-	-	64	14	4	
	保健部	別府市	計	6,014	175	41	5	-	3	91	24	11
		男性	1,976	79	14	3	-	3	37	15	7	
		女性	4,038	96	27	2	-	-	54	9	4	
	保健所	杵築市	計	724	24	4	-	-	-	14	5	1
		男性	256	11	1	-	-	-	8	1	1	
		女性	468	13	3	-	-	-	6	4	-	
	日出町	計	529	18	8	-	-	-	8	1	1	
		男性	190	9	4	-	-	-	4	-	1	
		女性	339	9	4	-	-	-	4	1	-	
	東部保健部	計	2,427	58	17	2	-	2	30	4	3	
		男性	930	28	6	2	-	1	14	3	2	
		女性	1,497	30	11	-	-	1	16	1	1	
	国東市	計	1,725	40	13	1	-	2	17	4	3	
		男性	620	20	6	1	-	1	7	3	2	
		女性	1,105	20	7	-	-	1	10	1	1	
	姫島村	計	702	18	4	1	-	-	13	-	-	
		男性	310	8	-	1	-	-	7	-	-	
		女性	392	10	4	-	-	-	6	-	-	

資料：東部保健所調べ、各市町村調べ

⑥ 子宮がん検診（女性）：体部（個別・集団検診）の結果
該当なし

⑦ 子宮がん検診（女性）：頸部（個別・集団検診）の結果

令和4年度（単位：人）

	受診者数	(再掲)国民健康保険の被保険者(20～69歳)	2年連続受診者数	初回検体の適正・不適正		細胞診の判定別人数					
				適正	不適正	精検不要	要精検(ASC-US)	要精検(1)	要精検(2)	判定不能	
個別検診	管内	4,397	1,735	2,115	3,162	2	4,057	45	31	1	-
	東部保健所	3,304	1,084	1,299	3,034	-	2,969	41	30	1	-
	別府市	1,030	141	199	1,030	-	976	30	24	-	-
	杵築市	1,697	757	1,057	1,697	-	1,691	-	6	-	-
	日出町	577	186	43	307	-	302	11	-	1	-
	国東保健部	1,093	651	816	128	2	1,088	4	1	-	-
	国東市	1,072	641	802	107	2	1,067	4	1	-	-
姫島村	21	10	14	21	-	21	-	-	-	-	
集団検診	管内	5,671	2,058	2,997	5,664	7	5,592	30	44	-	5
	東部保健所	4,743	1,697	2,318	4,741	2	4,681	26	35	-	1
	別府市	4,148	1,411	2,018	4,148	-	4,091	25	32	-	-
	杵築市	332	160	211	332	-	331	1	-	-	-
	日出町	263	126	89	261	2	259	-	3	-	1
	国東保健部	928	361	679	923	5	911	4	9	-	4
	国東市	819	307	602	814	5	802	4	9	-	4
姫島村	109	54	77	109	-	109	-	-	-	-	

	要精密検査者数	精密検査受診の有無別人数										未受診	未把握	
		精密検査受診者内訳												
		異常を認めず	子宮頸がんであった者(転移性を含まない)	子宮頸がんのうち進行度がA期のがん	AISであった者	CIN3であった者	CIN2であった者	CIN3又はCIN2のいずれかで区別できない者(HSIL)	CIN1であった者	子宮頸がんの疑いのある者又は未確定	子宮頸がん、AIS及びCIN以外の疾患であった者(転移性の子宮頸がんを含む)			
個別検診	管内	77	12	-	-	-	1	1	-	13	1	8	31	10
	東部保健所	72	10	-	-	-	1	1	-	13	1	5	31	10
	別府市	54	10	-	-	-	1	1	-	9	-	4	28	1
	杵築市	6	-	-	-	-	-	-	-	2	1	-	3	-
	日出町	12	-	-	-	-	-	-	-	2	-	1	-	9
	国東保健部	5	2	-	-	-	-	-	-	-	-	3	-	-
	国東市	5	2	-	-	-	-	-	-	-	-	3	-	-
姫島村	-	-	-	-	-	-	-	-	-	-	-	-	-	
集団検診	管内	79	13	1	-	-	4	8	-	18	-	25	5	5
	東部保健所	62	11	1	-	-	4	6	-	15	-	23	1	1
	別府市	57	10	1	-	-	4	5	-	13	-	23	1	-
	杵築市	1	-	-	-	-	-	-	-	1	-	-	-	-
	日出町	4	1	-	-	-	-	1	-	1	-	-	-	1
	国東保健部	17	2	-	-	-	-	2	-	3	-	2	4	4
	国東市	17	2	-	-	-	-	2	-	3	-	2	4	4
姫島村	-	-	-	-	-	-	-	-	-	-	-	-	-	

資料：東部保健所調べ、各市町村調べ

⑧ 乳がん検診：マンモグラフィ（個別・集団検診）の結果

令和4年度（単位：人）

	受診者数	(再掲)国民健康保険の被保険者(40～69歳)	2年連続受診者数	マンモグラフィの判定別人数					要精密検査者数	精密検査受診者内訳						未受診	未把握	
				カテゴリー1	カテゴリー2	カテゴリー3	カテゴリー4	カテゴリー5		異常を認める								
										異常を認めず	乳がんであった者(転移性を含まない)		乳がんの疑いのある者又は未確定		乳がん以外の疾患であった者(転移性の乳がんを含む)			
											乳がんのうち早期が	乳がんのうち非浸潤がん	乳がんのうち早期が	乳がんのうち非浸潤がん	乳がん以外の疾患であった者(転移性の乳がんを含む)			乳がん以外の疾患であった者(転移性の乳がんを含む)
個別検診	管内	2,475	1,283	579	2,150	198	109	17	1	125	63	5	3	-	2	43	7	7
	東部保健所	1,727	800	294	1,490	136	83	17	1	99	50	4	2	-	2	34	5	6
	別府市	478	182	241	406	46	25	-	1	26	6	2	-	-	-	11	3	6
	杵築市	746	422	2	673	35	22	16	-	38	29	2	2	-	1	5	1	0
	日出町	503	196	51	411	55	36	1	-	35	15	-	-	-	1	18	1	-
	国東保健部	748	483	285	660	62	26	-	-	26	13	1	1	-	-	9	2	1
集団検診	管内	4,838	1,761	2,109	3,838	638	349	10	3	362	147	17	3	1	-	120	54	24
	東部保健所	4,344	1,557	2,041	3,427	580	324	10	3	337	139	15	2	-	-	108	53	22
	別府市	3,858	1,323	1,883	3,006	561	283	6	2	291	119	11	-	-	-	94	47	20
	杵築市	243	110	84	217	6	18	2	-	20	8	2	1	-	-	8	1	1
	日出町	243	124	74	204	13	23	2	1	26	12	2	1	-	-	6	5	1
	国東保健部	494	204	68	411	58	25	-	-	25	8	2	1	1	-	12	1	2
国東市	424	166	68	357	44	23	-	-	23	8	2	1	1	-	10	1	2	
姫島村	70	38	-	54	14	2	-	-	2	-	-	-	-	-	2	-	-	

資料：東部保健所調べ、各市町村調べ

注：カテゴリー1～5は以下のとおり

カテゴリー1：異常なし、カテゴリー2：良性、カテゴリー3：良性、しかし悪性を否定できず、カテゴリー4：悪性の疑い、カテゴリー5：悪性

(5) がんサロン支援

1) 管内がんサロンネットワーク会議

管内には6カ所（令和4年度末現在）のがんサロンがあり、各サロンの連携を深め、サバイバーの方々やその家族が安心して治療を受けながら、自分らしく生きるための地域支援体制づくりとして取り組んでいる。

令和4年度

実施日及び場所	参加者	内容
COVID19感染拡大予防のため中止	(当事者・家族、各サロン、がん診療連携拠点病院、市町、保健所の担当者等)	(1 情報交換、2 検討・意見交換)

2) 地域がんサロン支援

がん患者と家族等が日々の困り事やケアに関して、気軽に語り、話し合える身近な場所であるがんサロンにおいて運営の支援等を行っている。

【国東保健部】 ※新型コロナウイルス感染拡大時は一部休止

令和4年度

名称・事務局	日時・場所	支援内容
くにさきがんサロン「まりまり」(国東市民病院)	奇数月第3木曜日 14時～16時 国東市民病院内	サロンへの参加、運営支援 ※新型コロナウイルス感染症の拡大防止のため休止していたが、令和5年3月に再開

資料：東部保健所調べ

(6) 糖尿病重症化予防個別支援強化事業

各市町村のデータヘルス計画と連動した糖尿病重症化予防の取組、並びに糖尿病性腎症重症化予防事業等について情報共有を行い、効果的な方策や連携について検討する。

1) 糖尿病性腎症重症化予防体制整備事業

管内の専門医・相談医と行政間の連携強化に向け、体制整備事業の沿革について理解を深め、今後の円滑な連携につなげることを目的に連絡会・研修会等を開催している。

【東部保健所】

令和4年度

実施日及び場所	参加者	内容
①R4. 11. 30 ②R5. 2. 1 東部保健所 (オンラインによるハイブリット開催)	腎臓専門医 糖尿病専門医 糖尿病相談医 市町村担当者 保健所	①第1回目 ・大分県における糖尿病性腎症重症化予防の取組について ・東部圏域の健康課題と糖尿病性腎症重症化予防の取組について ・意見交換 ②第2回目 ・別府市医師会の取組、CKD班の活動紹介 ・事例紹介 ・意見交換

【国東保健部】

令和4年度

実施日及び場所	参加者	内容
R5. 1. 26 国東市民病院 ふれあいホール	国東市、姫島村のかかりつけ医等	1 取組報告 ・大分県における糖尿病性腎症重症化予防の取組について ・糖尿病性腎症重症化予防に向けた取組～国東市糖尿病性腎症重症化予防プログラム(案)について～ ・姫島村の糖尿病重症化予防の取組 2 講話 テーマ:「地域医療での腎臓内科の役割と糖尿病性腎臓病の診療」 講師:大分大学 内分泌代謝・膠原病・腎臓内科科学講座 幸松展央医師 (3) 意見交換

2) 国東市連携サポート事業への参画

国東市第2期データヘルス計画に基づく糖尿病重症化予防の取組の効果的な推進を支援するために参画した。

令和4年度

実施日及び場所	参加者	内容
毎月 国東市民病院	国東市民病院、国東市(市民健康課、医療保健課)、国東保健部	糖尿病連携サポート事業コア会議(1回/月) 1 個別事例の検討 (支援状況の共有、今後の支援方針等) 2 事業の実施体制の評価、意見交換 3 その他 ・糖尿病重症化予防プログラムの内容検討

5 健康増進

(1) 第二次生涯健康県おおいた21推進事業

1) 「生涯健康県おおいた21推進協力店」普及推進事業

県民の食に関する健康づくりを支援する環境整備を行うために、「健康づくり情報の発信」「エネルギーひかえめ」「もっと野菜」「うま塩メニュー」の取組を行う飲食店等を「食の健康応援団」として認定し、登録証・ステッカー等を配布している。また、令和2年度から、健康アプリ「おおいた歩得」を活用した「うま塩もっと野菜」スタンプラリーを開始し、うま塩（塩分ひかえめ）×もっと野菜（野菜たっぷり）のメニューを食べるとスタンプがたまる機能が追加された。対象店舗はアプリでの紹介等により、対象店であることを周知している。

① 食の健康応援団

（令和2年度から「食の健康応援団」の要領が改正されたため、令和2年3月31日までに発行した「健康応援団登録証」は次回更新時に、「うま塩メニュー提供店認定証」は令和5年度までに順次「食の健康応援団登録証」へ移行する。）

令和4年度

区分	登録数	情報提供の内容
東部保健所	56	①健康づくり情報の発信の取組(必須) ②①に加えて、「エネルギーひかえめ」「もっと野菜」「うま塩メニュー」のいずれかの取組を実施する
国東保健部	20	

資料：東部保健所調べ

② うま塩もっと野菜メニュー提供店

令和4年度

区分	登録数	認定条件
東部保健所	26	下記のいずれかのメニューを提供している ・1食あたり「食塩相当量が3g未満かつ野菜150g以上」のメニューを提供している ・1食あたり「食塩相当量が3g未満」のメニューと「野菜150g以上」のメニューの両方を提供している ・1食あたり「食塩相当量が3g未満」のメニューに、単品料理で野菜の使用量が80g以上のものをセットで提供している
国東保健部	17	

資料：東部保健所調べ

2) たばこ対策

①健康増進法に基づく受動喫煙対策

ア 健康増進法に基づく指導等
相談件数

【東部保健所】

令和4年度

相談（総計）	啓発延べ件数 （講話、配布活動等）	
	（再掲） 訪問延べ件数	
55	22	5

【国東保健部】

令和4年度

相談（総計）	（再掲） 訪問延べ件数		啓発延べ件数 （講話、配布活動等）
	6	28	

イ 健康増進法に基づく指導等

【東部保健所】

令和4年度

	延件数（対応数）				
	指導・助言	勧告	公表	命令	罰則 （過料）
計	55	0	0	0	0
喫煙禁止場所における喫煙	3			0	0
喫煙器具、設備等の設置	19	0	0	0	0
紛らわしい標識の掲示、 標識の汚損等	1				0
20歳未満の者を喫煙室に 立ち入らせる	0				
その他	32	0	0	0	0

資料：東部保健所調べ

【国東保健部】

令和4年度

	延件数（対応数）				
	指導・助言	勧告	公表	命令	罰則 （過料）
計	6	0	0	0	0
喫煙禁止場所における喫煙	0			0	0
喫煙器具、設備等の設置	0	0	0	0	0
紛らわしい標識の掲示、 標識の汚損等	0				0
20歳未満の者を喫煙室に 立ち入らせる	0				
その他	6	0	0	0	0

ウ 喫煙可能室設置施設に関する届け出

【東部保健所】

令和4年度

延件数	
喫煙可能室設置施設 届出書の受理件数	5
喫煙可能室設置施設 変更届出書の受理件数	1
喫煙可能室設置施設 廃止届出書の受理件数	0

【国東保健部】

令和4年度

延件数	
喫煙可能室設置施設届出書の申請件数	0
喫煙可能室設置施設変更届出書の申請件数	0
喫煙可能室設置施設廃止届出書の申請件数	1

② たばこ対策促進事業

ア 世界禁煙デー・禁煙週間における普及啓発

令和4年度

区 分	実施日	内 容
東部保健所	R4. 5. 27～R4. 6. 6	<ul style="list-style-type: none"> ・ 庁舎内ポスターの掲示及びのぼりの設置 ・ 健康経営事業所に啓発チラシ、ティッシュの配布 ・ 日出町役場及び別府土木事務所裏フェンスへの横断幕の掲示
国東保健部	R3. 5. 20～R3. 6. 7	<ul style="list-style-type: none"> ・ 庁舎内ポスターの掲示及びのぼり設置 ・ 庁舎外壁への横断幕の掲示 ・ 啓発ティッシュの配布(窓口、庁舎出入口) ・ 市村報掲載(内容：受動喫煙対策、禁煙支援)

資料：東部保健所調べ

イ たばこ対策講演会

たばこが健康に与える影響について講演会を開催し、未成年者の喫煙防止の推進を図る。

令和4年度

	実施月日	対象者	内 容
東部保健所	R4. 10. 6 (木) 14 : 30～15 : 20	日出町立大神中学校 3年生 37名	<ul style="list-style-type: none"> ・ 講義「たばこが健康に与える影響について」 ・ 実技「たばこの断り方」のロールプレイ さとう調剤薬局 薬剤師 佐藤 英隆 氏

資料：東部保健所調べ

③ 事業所禁煙サポート事業

2020年4月から改正健康増進法が全面施行され、望まない受動喫煙による健康被害をなくすため、原則屋内禁煙または敷地内禁煙となる。受動喫煙対策の徹底と併せて、職場での事業所ぐるみの禁煙支援の取組推進を図っている。

令和4年度

	実施月日	対象者	内 容
東部保健所	事業実施なし		
国東保健部	事業実施なし		

資料：東部保健所調べ

④ 行政間たばこ対策検討会

改正健康増進法により、望まない受動喫煙による健康被害をなくすため、平成31年4月から行政機関等第1種機関は原則敷地内禁煙と法定化された。そこで、各市町及び保健所職員で法改正や各機関の取組を共有する場を持ち、各機関の対策の促進を図っている。

令和4年度

	実施月日	参加者	内 容
東部保健所	COVID19感染拡大のため、実施なし		

資料：東部保健所調べ

⑤ 医療機関における受動喫煙防止対策調査

改正健康増進法の普及と併せて、第1種機関である医療機関の敷地内禁煙実施状況、職員の喫煙率や禁煙対策等の確認を行い、意識づけや対策の進展を図っている。また、結果については、看護ネットワーク推進会議で共有し、看護部長間の意見交換につながっている。

令和4年度は立入り調査縮小のため実施できず

3) 東部保健所地域・職域連携推進事業

生活習慣病を予防するためには、個々人の主体的な健康づくりへの取組に加え、地域・職域の各機関が情報交換及び健康課題を共有し、各機関の役割を生かした具体的な連携を推進していく必要がある。

特に、働き盛り世代における生活習慣病の発症予防や重症化進行防止等については、地域と職域の共通の重点課題となっていることから、地域保健と職域保健で、現状・課題を共有し、事業所における一体的な健康づくり支援体制の整備・推進を図っている。

健康課題を切り口に、働き盛り世代の健康づくりの支援体制の整備、推進を実施している。

① 健康経営おうえんプロジェクト会議

令和2年度からはコロナ禍における健康寿命延伸を推し進めるため、健康経営事業所への具体的な支援を検討することを目的に実務者による会議を開催している。

令和4年度

実施日及び場所	参加機関	内 容
R4. 6. 30 東部保健所	おうえん企業) 全国健康保険協会大分県支部、大分県理学療法士協会、大分県信用組合、優秀事業所) 明大工業株式会社、ソニー・太陽株式会社 行政) 別府市、杵築市、日出町、保健所	1 東部保健所管内の現状、課題、取組経過説明 2 各市町の健康課題について 3 令和4年度の取組について（意見交換） 4 具体的な活動計画について
R5. 1. 24 東部保健所 (ハイブリット開催)	計13人	1 令和4年度の取組報告について 2 令和5年度の取組の方向性について

資料：東部保健所調べ

② 健康情報誌の提供

令和4年度

対 象	回 数	内 容
健康経営登録事業所等 282か所(4年度末)	R4.4月～R5.3月 メール又は郵送 計12回	1 健康経営サポートニュースの定期送付 (大分県健康づくり支援課作成、1回/月) 2 その他、各市町の保健事業等について情報提供

資料：東部保健所調べ

③ 事業所との調整・情報提供（訪問）

令和4年度

対 象	回 数	内 容
26事業所 (健康経営事業所他)	延べ29回	1 健康経営事業所の登録勧奨・認定支援 2 情報提供（おおいた歩得、もっと野菜スタンプラリー説明等）

資料：東部保健所調べ

④ 事業所等健康教育

令和4年度

対 象	回 数 参加者	内 容
3事業所・団体 (健康経営事業所他)	延べ4回 72人	「熱中症にならないための暑さ対策」 「コロナ禍でもできる健康づくり～運動編・食事編～」 「お口の健康と口腔ケアについて」

資料：東部保健所調べ

⑤ 健康経営事業所連絡会

令和4年度

実施日及び場所	参加者	内 容
R4.12.22 東部保健所	健康経営事業所、各市町、東部保健所等 26人	① 行政説明「管内の健康経営事業所について」 ② 県内の働き盛りの健康課題と健康経営事業所の強み 全国健康保険協会大分県支部 関憲子氏 ③ 事業所での健康づくりの取組紹介～運動編・食事編～ CTBメディア株式会社 係長 笠置雅世氏 東部保健所 管理栄養士 ④ 情報交換・意見交換

資料：東部保健所調べ

⑥ 事業所看護職意見交換会

令和4年度

実施日及び場所	参加者	内 容
新型コロナウイルス感染拡大のため中止	健康経営事業所、保健所	取組紹介、意見交換

資料：東部保健所調べ

⑦ おおいた心と体の職場環境改善アドバイザー派遣事業

健康経営事業所に対して理学療法士・作業療法士・公認心理師が職場を訪問し、各事業所のニーズにあわせて、従業員の心身の健康度を高めるためのアドバイスを行っている。

令和4年度

実施日及び場所	参加者	内 容
事業実施なし		

資料：東部保健所調べ

4) 国東保健部地域・職域連携推進事業

① 地域・職域連携推進会議、健康経営セミナー

令和4年度

実施日及び場所	参加者	内 容
R4. 7. 29 オンライン開催	健康寿命日本一応援企業、地域振興関係機関、地域・職域保健関係機関、各保険者、市役所	1 情報提供 ・管内の健康経営事業所について（保健部） ・国東市・姫島村の健診データについて、事業所診断シートについて（協会けんぽ） 2 意見交換 ・各機関・団体における事業所の健康づくり支援の共有 ・健康経営セミナーについて講義「加齢に伴う労災リスク及びリスク管理の実際」 講師 大分労働基準監督署安全衛生課長 柴田健一氏
R4. 11. 14 会場およびオンライン同時開催	市内の健康経営事業所、地域職域関係者	1 行政説明（保健部） 2 講義 「働き盛り世代の昼ごはん～事業所で実践できる食事支援のポイント～」 講師：大分県栄養士会 幸松利枝氏 3 情報提供（国東市・姫島村）

資料：東部保健所調べ

② 健康情報誌の提供

令和4年度

対 象	回 数	内 容
健康経営事業所 56事業所	R4年4月～R5年3月 メールまたは郵送 計12回	1 健康経営サポートニュースの定期送付。 （大分県健康づくり支援課作成、1回/月） 2 その他、国東保健部や国東市の保健事業等について 情報提供

資料：東部保健所調べ

③ 事業所との調整・情報提供（訪問）

令和4年度

対 象	回 数	内 容
国東市・姫島村の 健康経営事業所	延べ15回	1 健康経営事業所の登録勧奨・認定支援 2 情報提供（おおいた歩得、うま塩ヘルシーメニュー・弁当提供事業、おおいた心と体の職場環境改善アドバイザー派遣事業）

資料：東部保健所調べ

④ 健康寿命延伸企画会議の開催

令和4年度

対 象	回 数	内 容
国東市医療保健課 国東保健部	11回	・健康寿命日本一に向けた取組に関する各保健事業の企画、運営及び評価 ・事業所支援の方針の検討、食支援実施の評価 等

資料：東部保健所調べ

(2) 歯科保健事業

健康で活力ある人生を送るため、自分の歯を保つことは健康の保持増進に重要である。

このため大分県では、平成4年から豊の国8020運動を推進しており、歯の健康づくり事業を展開している。

① コンクール事業

毎年、口腔の状態が健康に保たれている方の表彰を通じて、歯科保健の重要性を啓発している。令和4年度は、新型コロナウイルス感染拡大防止のため、中止した。

令和4年度

内容	対象	区分	実施日	場所	カード選出	口腔診査
親と子のよい歯のコンクール	令和3年度3歳児 歯科健診診査カード にて選出した親子	別府市	未実施	新型コロナウイルスの感染拡大防止のため中止	0	0
		杵築市	未実施	新型コロナウイルスの感染拡大防止のため中止	0	0
		日出町			0	0
		国東市	未実施	新型コロナウイルスの感染拡大防止のため中止	0	0
		姫島村	未実施	新型コロナウイルスの感染拡大防止のため中止	0	0

② 地域歯科保健検討会

令和4年度

	実施日	場所	参加者	内容
東部保健所	R4. 12. 15 (月) 13:00~ 14:30	東部保健所(オンライン形式)	別府市歯科医師会 杵築速見歯科医師会 大分県歯科衛生士会 各市町教育委員会 各市町保健師 東部保健所	1 管内の歯科保健の現状と課題 (1) 歯科保健データ 1.6 歳・3 歳・12 歳児の虫歯、歯周病検診 (2) 管内における歯科保健対策の現状と課題 2 東部保健所における歯科保健の取組 歯科保健推進事業・歯科疾患実態調査 3 情報交換・意見交換 「全ライフステージに応じた歯科保健対策について」 歯科保健事業の取組状況 ・各市町から歯科保健事業の報告 (フッ化物塗布、妊婦歯科検診、歯周病検診) ・各市町教育委員会から実施状況の報告 (フッ化物洗口)
国東保健部	R4. 7. 28 (木) 15:15~ 16:15	国東総合庁舎201会議室	国東市歯科医師会 姫島村国民健康保険診療所 国東・姫島介護支援専門員連絡協議会 国東市各課(医療保健課、教育委員会、市民健康課、地域包括支援センター、高齢者支援課) 姫島村健康増進課	1 検討会の要項及び経過説明 2 各機関の取組や課題について情報交換 ①国東市担当者会議について ②各担当者より 3 全ライフステージを通じた“切れ目のない対策” 充実のための意見交換

資料：東部保健所調べ

③ 地域歯科保健推進事業

令和4年度

	実施日	場所	参加者	内容
東部保健所	R4. 11. 14 (月) 18:10~ 19:00	CTBメディア株式会社	CTBメディア株式会社 従業員15名 大分県歯科衛生士会 東部保健所	テーマ：「お口の健康と口腔ケアについて」 内容：講話 (むし歯・歯周病対策、定期歯科受診等) 講師：大分県歯科衛生士会 津守 真智子氏

資料：東部保健所調べ

④ 2歳児歯科健診

令和4年度

市町村名	回数	受診者数	内容
別府市	14	615	歯科健診、希望者へのブラッシング指導
杵築市	6	110	歯科診察、保健指導、希望者に個別に栄養指導・歯科相談・希望者にフッ化物塗布
日出町	6	176	歯科診察、歯科相談・フッ化物塗布（希望者）、保健相談
国東市	6	75	歯科診察（保護者にも実施）、保健指導、希望者のみ栄養指導、希望者にフッ化物塗布
姫島村	3	6	歯科検診、ブラッシング指導、歯ブラシやフッ素入り歯磨き粉の配布、フッ素塗布、歯科医師による保護者への集団指導

資料：東部保健所調べ

(3) 組織育成支援・指導

1) 母子愛育班

愛育班は、子どもたちが健やかに生まれ育ち、病気・障がいがあっても、高齢になっても、住みなれた地域で安心して暮らしていくことを目的とした住民の組織活動である。活動の中心である声かけと話し合いを繰り返し行い、地域の課題を解決できるように取り組んでいる。主な活動は、声かけ訪問、見守り、子育て支援、三世代交流会、愛育まつりの開催等様々である。

① 愛育班組織状況

令和4年度

	市町村名	愛育会(班)名	結成年月日	分班数	班員数	世帯数
東部保健所	杵築市	山香愛育会		7	28	169
		東地区愛育班	S59.4.18	2	10	40
		又井地区愛育班	H28.4.1	1	5	22
		山浦地区愛育班	S52.8.5	4	13	107
国東保健部	国東市	武蔵町愛育会		8	17	316
		糸原地区愛育班	S53.3.20	5	10	179
		東地区愛育班	S53.3.5	3	7	137

資料：東部保健所調べ

② 愛育班分班長研修会等開催状況

令和4年度

	実施日	場所	参加者	内容
東部保健所	R4.12.1	杵築市役所山香庁舎	杵築市山香愛育班員、杵築市(課長、担当)、保健所	①講話「見た目も中身も若々しく～これからも元気に過ごすための食生活～」 大分県厚生連健康管理センター 藤井 典子 氏 ②体操「きつみん体操」
国東保健部	R4.7.8	国東市武蔵保健福祉センター	武蔵町愛育会分班長、国東市、保健部 8人	ミニ講話(愛育班分班長会議の時間内で実施) テーマ「愛育班活動ってなんだろう？」 目的：組織の成り立ちや愛育活動の基本を学ぶ。 内容：愛育班の歴史や活動の目的、特色等。

資料：東部保健所調べ

6 栄養・食生活改善

(1) 食育推進

1) 東部地域食育推進連絡協議会の活動

保健所長を会長として東部振興局、別府教育事務所、市町村で構成する東部地域食育推進連絡協議会を設置し、管内の関係機関や関係者と連携しながら、食育に関する情報の共有と効率的な事業の実施や食育活動の活性化を図った。

東部地域食育推進連絡協議会の開催状況

令和4年度

実施日	場所	内 容	構成機関
R4. 5. 30	オンライン 開催	1) R3 年度食育関連事業について 2) R4 年度食育事業について 3) 食育月間等における連携について 4) 東部保健所HPへの掲載について ・ R3年度食育関連事業 ・ 東部管内の食育情報	東部振興局（地域創生部、農山漁村振興部、生産流通部）、別府教育事務所、東部保健所、国東保健部、別府市、杵築市、日出町、国東市、姫島村

資料：東部保健所調べ

2) 大学生の食育推進事業

平成24年度に実施した「大学生の食生活実態調査」結果に基づき、平成25年度から学生の食生活改善を目的にボランティア活動を行う学生食育推進サポーター（FES）の養成を開始し、大学生による食育の推進を図っている。

<FES活動一覧>

令和4年度

	実施日	場所	内 容
リモート 講座	随時	各自（自宅）	大学生の食生活について
	随時	各自（自宅）	健康づくりと食環境整備について
	随時	各自（自宅）	食品の表示について～栄養成分表示～
食育 カフェ	提出期限： R4. 9. 25	各自（自宅）	郷土料理動画視聴（大分県食品・生活衛生課YouTube）
	応募期間： R4. 9. 1～R4. 9. 20	各自（自宅）	別府溝部学園短期大学主催「mizobe食のコンテスト」に応募
	R4. 7. 16	オンライン（Zoom）	朝シャキーン食育講座 ～食品の衛生管理、簡単朝食レシピ紹介、朝食の大切さ～
	R4. 12. 10	別府大学35号館1階調理室	日本茶と麴のミニセミナー ～おいしい日本茶の淹れ方・醤油麴作り体験～
学外での 食育活動	R4. 7. 10	大分市労働福祉会館 （オンライン併用）	食物アレルギー対応基礎セミナー ～宿泊、外泊関係者に向けた食物アレルギー対応、食物アレルギー事故発生時の対応について～
	R4. 8. 9～R4. 8. 10 ※中止	杵築市茶園・加工場	紅茶作り体験ツアー 9日：茶摘み体験 10日：紅茶作り、試飲
	R4. 10. 22 R4. 10. 23	別府公園	大分県農林水産祭において、簡単朝食メニューを調理・販売し、朝食摂取普及啓発を行う
	R4. 10. 29	オンライン（Zoom）	食品表示講座 ～食品の選択、食品表示からみえるもの～
	R4. 11. 3	たばた牧場（杵築市）	酪農体験 （搾乳、子牛への哺乳、バター・アイスクリーム作り）
	R4. 11. 13	臼杵市	おおいた食の日イベント「学ぼう！うすきの食」

資料：東部保健所調べ

3) 食育の普及啓発事業

① 食育月間（6月）における取組

食育月間（6月）及び食育の日（19日）にあわせて、関係機関と連携し食育の普及啓発を行った。

保健所：所内の階段踊り場に食育コーナーを設置し、来所者への周知を行った。

市町村：離乳食教室、乳幼児健診、住民健診の対象者へ啓発物品の配布を行った。

② おおいた食の日（11月19日）、おおいた食育ウィーク（11月13～19日）における取組

平成28年4月1日に施行された「大分県食育推進条例」で設定された11月19日の「おおいた食の日」と「おおいた食育ウィーク」を周知するため、普及啓発を行った。

保健所：所内の階段踊り場に食の日コーナーを設置し、来所者への周知を行った。

市町村：離乳食教室、乳幼児健診、幼稚園、児童館の対象者へ啓発物品の配布を行った。

街頭啓発

令和4年度

実施日	場所	内 容	参加者数
R4. 11. 17	別府大学駅	おおいた食育ウィークに併せて大学生を対象に啓発物品やチラシを配布し、朝食摂取を呼びかけた。（300セット）	19名 別府大学、FES、地元スーパー、食品・生活衛生課、東部保健所

資料：東部保健所調べ

③ 「えらぶ・つくる・たべる」体験ツアー

「えらぶ・つくる・たべる」力を総合的に身につけた人材の育成を図ることを目的として実施した。

令和4年度

実施日	場所	内 容	参加者数
R4. 11. 3	たばた牧場 西鹿鳴超公民館	搾乳体験、子牛への哺乳体験 バター・アイス作り体験 ミニ講義	30名
R4. 11. 8～10 R4. 11. 16	国東高校調理室	漁師及びしいたけ農家、市栄養士からの講話、調理実習	74名
R4. 12. 10	別府大学	醤油麴作り体験 日本茶の美味しい淹れ方体験	12名

資料：東部保健所調べ

④ ホームページによる情報提供

ホームページで食育に関する情報発信を行った。

令和4年度

掲載月	内 容
6月	東部地域食育推進連絡協議会の活動について ・東部地域の食育活動、食育情報、食育情報リンク一覧
随時	東部保健所管内の「食の健康応援団」を紹介します！ ・登録要件、店舗情報

資料：東部保健所調べ

⑤ Instagramによる情報発信

令和4年度から、県食品・生活衛生課主管のInstagramアカウント「うまい！楽しい！元気な大分」において食育情報の投稿を開始した。

令和4年度

投稿内容	
おおいた食育人材バンク活用事例	野草料理アイデア講座-春編-
	牧場体験学習
	酪農場での搾乳体験
	家庭教室講座
	山香っ子グローバル塾第3回体験活動「牛にさわってみよう！」
	杵築市山香愛育班分班長研修会
	牧場体験学習
	日出町食生活改善推進協議会スキルアップ研修会
	大田こども園の園児に向けた腸活・食育
	日出町食育講座講演会
	大田こども園保護者研修会
	職場でいきいき！健康経営セミナー
「えらぶ・つくる・たべる」体験ツアー活動報告	たばた牧場での酪農体験（FES養成講座の活動）
	国東の特産品に関する講話、調理実習
	日本茶と麴のミニセミナー（FES養成講座の活動）
保健所担当月（栄養情報、栄養価）	バランスのよい食事、食事のエネルギー
	肥満予防、脂質
	高血圧予防、食塩相当量
	災害食・備蓄、食物繊維
その他	FESの紹介

資料：東部保健所調べ

4) 事業所と連携した食育の推進

令和4年度

実施日	事業所	内 容	参加者数
コロナ禍により開催なし			

資料：東部保健所調べ

5) 出前講座

令和4年度

実施日	場 所	内 容	参加者数
コロナ禍により開催なし			

資料：東部保健所調べ

6) おおいた食育人材バンク活用

地域で食育を行う団体に対し、県が登録者を派遣する事業において、申請書・報告書に係る事務や講師の調整等を行った。

派遣状況

令和4年度

	実施日	市町村	申請者	参加者数
東部保健所	R4. 5. 14	杵築市	山浦地区まちづくり推進協議会	14名
	R4. 6. 5	杵築市	東こども園	40名
	R4. 8. 20	日出町	若宮子ども会	11名
	R4. 10. 18	日出町	日出町教育委員会 社会教育課	10名
	R4. 10. 22	杵築市	山香中央公民館	35名
	R4. 12. 1	杵築市	杵築市山香愛育班	12名
	R4. 12. 27	杵築市	東こども園	15名
	R5. 1. 19	日出町	日出町食生活改善推進協議会	16名
	R5. 2. 7	杵築市	大田こども園	15名
	R5. 2. 8	日出町	日出町役場 健康増進課	17名
	R5. 2. 22	杵築市	大田こども園	18名
	R5. 3. 1	別府市	別府市食生活改善推進協議会	13名
国東保健部	R4. 11. 14	国東市	東部地域食育推進連絡協議会	24名

資料：東部保健所調べ

(2) 給食施設等の指導

1) 食品衛生講習会

食中毒が多発する時期を前に食品衛生責任者及び調理従事者等を対象に、食品衛生に関する知識・技術の向上を図るためのオンライン研修会を開催した。

令和4年度

	実施日	内 容	参加者数
東部保健所	R4. 6. 29	講話「給食施設における衛生管理～HACCPに沿った衛生管理」 講師：東部保健所 食品衛生監視員	99施設162名
国東保健部	R4. 5. 18	講話「給食施設食品衛生講習会」 講師：国東保健部 食品衛生監視員	22施設33名

資料：東部保健所調べ

2) 給食施設等栄養士研修会

給食施設等の管理栄養士・栄養士の資質の向上と情報交換、技術の研鑽を目的とした研修会を開催した。令和4年度は別府と杵築・日出、国東・姫島を合同で開催した。

令和4年度

実施日	場所	参加者数	内 容
R4. 9. 15	オンライン	47施設 72名	講話「栄養ケア・マネジメントから栄養ケアプロセスへ～栄養診断とは～」 講師：明野中央病院 中村管理栄養士
R4. 12. 1	別府県税事務所 (オンライン併用)	49施設 59名	講話「管理栄養士が寄与する施設経営の取組」 講師：大分県立病院 津田栄養管理部長
R5. 2. 14	オンライン	38施設 48名	講話「高齢糖尿病患者への向き合い方～その病態と療養指導の注意点・事例を交えて～」 講師：大分県立病院 田中内分泌・代謝内科部長

資料：東部保健所調べ

3) 特定給食施設等従事者研修会

医療・福祉施設、有料老人ホーム等の管理者や管理栄養士を対象に嚥下・咀嚼困難者の食事形態と名称の相互理解を図り、地域連携を促すための研修会を開催した。

令和4年度

実施日	場所	内 容	参加者数
R5. 3. 7	オンライン	1 講話「摂食嚥下における食形態の重要性」 講師：新別府病院 田崎管理栄養士 2 情報提供 嚥下調整食一覧表の作成及び活用	59施設 74名

資料：東部保健所調べ

4) 保育所・認定こども園研修会

保育所・認定こども園における栄養・衛生管理の充実や食育推進のための研修会を開催した。また、保育所給食研究会に対しての助言・指導も行った。

令和4年度

	市町村	対象施設	回数	内 容
東部保健所	別府市	別府市認可保育所 26カ所	0回	コロナ禍により開催なし
	杵築市	杵築市認可保育所、認定こども園 10カ所	合同 2回	情報交換（不足しがちな栄養素を補えるメニュー、コロナ禍での食育・クッキングの取り組み、物価上昇中でも必要な栄養量を満たすための献立の工夫）、情報提供
	日出町	日出町認可保育所、認定こども園 8カ所		
国東保健部	国東市	公立保育所 4カ所	合同 4回	研究内容検討（第4期大分県食育推進計画について、家庭や地域との連携による食育の推進）、情報提供
	姫島村	公立保育所 1カ所		
	杵築市	公立認定こども園 1カ所		
	国東市	私立保育所、認定こども園 6カ所	4回	

資料：東部保健所調べ

5) 施設巡回指導

適切な栄養管理が実施できるよう運営管理、栄養食事管理、食材料管理、給食管理、衛生危機管理等に関する指導及び助言を行った。

指導施設数

令和4年度

	市町村	児童福祉施設	老人福祉施設	病院
東部保健所	別府市	29	4	2
	杵築市	6	1	1
	日出町	8	0	0
国東保健部	国東市	7	1	2
	姫島村	1	0	0

資料：東部保健所調べ

6) 給食施設状況 【東部保健所】

(単位:か所、人)

令和4年度末現在

		管理栄養士のみの施設		管理栄養士・栄養士どちらもある施設			栄養士のみの施設		管理栄養士・ 栄養士どちら もない施設	調理師のいる施設		調理師のいな い施設
		施設数	管理栄養士数	施設数	管理栄養士数	栄養士数	施設数	栄養士数		施設数	調理師数	
指定施設①	学校	-	-	-	-	-	-	-	-	-	-	-
	病院	-	-	3	19	7	-	-	-	3	15	-
	介護老人保健施設	-	-	-	-	-	-	-	-	-	-	-
	介護医療院	-	-	-	-	-	-	-	-	-	-	-
	老人福祉施設	-	-	-	-	-	-	-	-	-	-	-
	児童福祉施設	-	-	-	-	-	-	-	-	-	-	-
	社会福祉施設	-	-	-	-	-	-	-	-	-	-	-
	事業所	-	-	-	-	-	-	-	-	-	-	-
	寄宿舎	-	-	-	-	-	-	-	-	-	-	-
	矯正施設	-	-	-	-	-	-	-	-	-	-	-
	自衛隊	1	1	-	-	-	-	-	-	1	3	-
	一般給食センター	-	-	-	-	-	-	-	-	-	-	-
その他	-	-	-	-	-	-	-	-	-	-	-	
計	1	1	3	19	7	0	0	0	4	18	0	
1回300食以上又は1日750食以上 (指定施設①を除く)②	学校	5	6	2	5	6	4	6	4	13	46	2
	病院	-	-	-	-	-	-	-	-	-	-	-
	介護老人保健施設	-	-	-	-	-	-	-	-	-	-	-
	介護医療院	-	-	-	-	-	-	-	-	-	-	-
	老人福祉施設	-	-	-	-	-	-	-	-	-	-	-
	児童福祉施設	-	-	-	-	-	-	-	-	-	-	-
	社会福祉施設	-	-	1	2	1	-	-	-	1	3	-
	事業所	-	-	-	-	-	-	-	-	-	-	-
	寄宿舎	-	-	-	-	-	-	-	-	-	-	-
	矯正施設	-	-	-	-	-	-	-	-	-	-	-
	自衛隊	-	-	-	-	-	-	-	-	-	-	-
	一般給食センター	-	-	-	-	-	-	-	-	-	-	-
その他	-	-	-	-	-	-	-	-	-	-	-	
計	5	6	3	7	7	4	6	4	14	49	2	
1回100食以上又は1日250食以上 (①、②を除く)③	学校	2	2	-	-	-	2	2	3	5	10	2
	病院	4	16	14	47	17	-	-	-	17	57	1
	介護老人保健施設	2	5	2	4	4	-	-	-	3	10	1
	介護医療院	-	-	-	-	-	-	-	-	-	-	-
	老人福祉施設	1	3	3	3	3	2	2	-	6	10	-
	児童福祉施設	1	1	3	5	3	10	15	3	10	14	7
	社会福祉施設	1	1	2	2	2	-	-	-	3	14	-
	事業所	1	1	-	-	-	-	-	2	3	3	-
	寄宿舎	-	-	-	-	-	-	-	-	-	-	-
	矯正施設	-	-	-	-	-	-	-	-	-	-	-
	自衛隊	-	-	-	-	-	-	-	-	-	-	-
	一般給食センター	-	-	-	-	-	-	-	-	-	-	-
その他	-	-	-	-	-	1	1	1	1	1	1	
計	13	29	24	61	29	15	20	9	48	119	12	
その他の給食施設	学校	-	-	-	-	-	1	1	3	-	-	4
	病院	4	6	3	5	6	1	1	-	8	17	-
	介護老人保健施設	3	4	2	3	2	-	-	1	3	6	3
	介護医療院	-	-	3	13	5	-	-	-	2	6	1
	老人福祉施設	3	4	7	8	8	9	12	2	13	27	8
	児童福祉施設	7	8	2	2	3	25	36	8	20	29	22
	社会福祉施設	2	2	1	1	1	1	1	4	4	7	4
	事業所	-	-	-	-	-	-	-	1	1	1	-
	寄宿舎	-	-	-	-	-	-	-	1	1	1	-
	矯正施設	-	-	-	-	-	-	-	-	-	-	-
	自衛隊	-	-	-	-	-	-	-	-	-	-	-
	一般給食センター	-	-	-	-	-	-	-	-	-	-	-
その他	8	9	5	5	7	7	7	47	36	58	31	
計	27	33	23	37	32	44	58	67	88	152	73	

資料：厚生労働省「衛生行政報告例」

【国東保健部】

(単位: 場所、人)

令和4年度末現在

		管理栄養士のみの施設		管理栄養士・栄養士どちらもある施設			栄養士のみの施設		管理栄養士・ 栄養士どちら もない施設	調理師のいる施設		調理師のいな い施設
		施設数	管理栄養士数	施設数	管理栄養士数	栄養士数	施設数	栄養士数		施設数	調理師数	
指定施設①	学 校	-	-	-	-	-	-	-	-	-	-	-
	病 院	-	-	-	-	-	-	-	-	-	-	-
	介護老人保健施設	-	-	-	-	-	-	-	-	-	-	-
	介護医療院	-	-	-	-	-	-	-	-	-	-	-
	老人福祉施設	-	-	-	-	-	-	-	-	-	-	-
	児童福祉施設	-	-	-	-	-	-	-	-	-	-	-
	社会福祉施設	-	-	-	-	-	-	-	-	-	-	-
	事業所	-	-	-	-	-	-	-	-	-	-	-
	寄宿舎	-	-	-	-	-	-	-	-	-	-	-
	矯正施設	-	-	-	-	-	-	-	-	-	-	-
	自衛隊	-	-	-	-	-	-	-	-	-	-	-
	一般給食センター	-	-	-	-	-	-	-	-	-	-	-
その他	-	-	-	-	-	-	-	-	-	-	-	
計	0	0	0	0	0	0	0	0	0	0	0	
1回300食以上又は1日750食以上 (指定施設①を除く)②	学 校	2	3	-	-	-	-	-	-	2	11	-
	病 院	-	-	-	-	-	-	-	-	-	-	-
	介護老人保健施設	-	-	-	-	-	-	-	-	-	-	-
	介護医療院	-	-	-	-	-	-	-	-	-	-	-
	老人福祉施設	-	-	-	-	-	-	-	-	-	-	-
	児童福祉施設	-	-	-	-	-	-	-	-	-	-	-
	社会福祉施設	-	-	-	-	-	-	-	-	-	-	-
	事業所	-	-	-	-	-	1	1	-	1	3	-
	寄宿舎	-	-	-	-	-	-	-	-	-	-	-
	矯正施設	-	-	-	-	-	-	-	-	-	-	-
	自衛隊	-	-	-	-	-	-	-	-	-	-	-
	一般給食センター	-	-	-	-	-	-	-	-	-	-	-
その他	-	-	-	-	-	-	-	-	-	-	-	
計	2	3	0	0	0	1	1	0	3	14	0	
1回100食以上又は1日250食以上 (①、②を除く)③	学 校	2	2	-	-	-	-	-	-	1	3	1
	病 院	2	7	-	-	-	-	-	-	1	8	1
	介護老人保健施設	1	1	-	-	-	-	-	-	1	4	-
	介護医療院	-	-	-	-	-	-	-	-	-	-	-
	老人福祉施設	-	-	2	2	2	-	-	-	2	3	-
	児童福祉施設	1	1	-	-	-	2	4	-	2	4	1
	社会福祉施設	-	-	-	-	-	-	-	-	-	-	-
	事業所	-	-	-	-	-	-	-	1	1	1	-
	寄宿舎	-	-	-	-	-	-	-	-	-	-	-
	矯正施設	-	-	-	-	-	-	-	-	-	-	-
	自衛隊	-	-	-	-	-	-	-	-	-	-	-
	一般給食センター	-	-	-	-	-	-	-	-	-	-	-
その他	-	-	-	-	-	-	-	-	-	-	-	
計	6	11	2	2	2	2	4	1	8	23	3	
その他の給食施設	学 校	-	-	-	-	-	-	-	-	-	-	-
	病 院	-	-	1	2	1	-	-	-	-	-	1
	介護老人保健施設	1	1	1	2	1	-	-	-	1	1	1
	介護医療院	-	-	-	-	-	-	-	-	-	-	-
	老人福祉施設	2	2	1	1	3	2	3	3	5	8	3
	児童福祉施設	-	-	-	-	-	2	4	6	3	3	5
	社会福祉施設	-	-	-	-	-	-	-	-	-	-	-
	事業所	-	-	-	-	-	-	-	-	-	-	-
	寄宿舎	-	-	-	-	-	-	-	-	-	-	-
	矯正施設	-	-	-	-	-	-	-	-	-	-	-
	自衛隊	-	-	-	-	-	-	-	-	-	-	-
	一般給食センター	-	-	-	-	-	-	-	-	-	-	-
その他	1	1	1	2	1	1	1	3	3	5	3	
計	4	4	4	7	6	5	8	12	12	17	13	

資料：厚生労働省「衛生行政報告例」

7) 給食施設助言・指導状況

【東部保健所】

(単位:回、か所)

令和4年度末現在

	指定施設				指定施設以外の特定給食施設				その他の給食施設			
	集団		個別		集団		個別		集団		個別	
	回数	延べ施設数	延べ施設数		回数	延べ施設数	延べ施設数		回数	延べ施設数	延べ施設数	
			(再掲)肥満及びやせに関する栄養管理	(再掲)肥満及びやせに関する栄養管理			(再掲)肥満及びやせに関する栄養管理	(再掲)肥満及びやせに関する栄養管理				
学 校	-	-	-	-	2	3	-	-	-	-	1	-
病 院	5	15	-	-	9	42	2	-	11	31	2	-
介護老人保健施設	-	-	-	-	8	11	-	-	5	9	-	-
介護医療院	-	-	-	-	-	-	-	-	6	6	-	-
老人福祉施設	-	-	-	-	11	20	3	-	11	46	4	-
児童福祉施設	-	-	-	-	6	38	19	-	11	49	40	-
社会福祉施設	-	-	-	-	9	16	-	-	5	6	-	-
事業所	-	-	-	-	-	-	-	-	1	1	-	-
寄宿舎	-	-	-	-	-	-	-	-	-	-	-	-
矯正施設	-	-	-	-	-	-	-	-	-	-	-	-
自衛隊	2	2	-	-	-	-	-	-	-	-	-	-
一般給食センター	-	-	-	-	-	-	-	-	-	-	-	-
その他	-	-	-	-	1	1	-	-	6	26	2	-
計	7	17	-	-	46	131	24	-	56	174	49	-

資料:東部保健所調べ

【国東保健部】

(単位:回、か所)

令和4年度末現在

	指定施設				指定施設以外の特定給食施設				その他の給食施設			
	集団		個別		集団		個別		集団		個別	
	回数	延べ施設数	延べ施設数		回数	延べ施設数	延べ施設数		回数	延べ施設数	延べ施設数	
			(再掲)肥満及びやせに関する栄養管理	(再掲)肥満及びやせに関する栄養管理			(再掲)肥満及びやせに関する栄養管理	(再掲)肥満及びやせに関する栄養管理				
学 校	-	-	-	-	1	1	-	-	-	-	-	-
病 院	-	-	-	-	3	3	1	-	3	3	2	-
介護老人保健施設	-	-	-	-	1	1	-	-	1	1	-	-
介護医療院	-	-	-	-	-	-	-	-	-	-	-	-
老人福祉施設	-	-	-	-	3	5	-	-	3	10	1	-
児童福祉施設	-	-	-	-	5	12	4	-	5	33	7	-
社会福祉施設	-	-	-	-	-	-	-	-	-	-	-	-
事業所	-	-	-	-	-	-	-	-	-	-	-	-
寄宿舎	-	-	-	-	-	-	-	-	-	-	-	-
矯正施設	-	-	-	-	-	-	-	-	-	-	-	-
自衛隊	-	-	-	-	-	-	-	-	-	-	-	-
一般給食センター	-	-	-	-	-	-	-	-	-	-	-	-
その他	-	-	-	-	-	-	-	-	3	3	1	-
計	-	-	-	-	13	22	5	-	15	50	11	-

資料:東部保健所調べ

(3) 食品の表示等に対する指導

健康増進法第65条第1項（誇大表示の禁止）及び食品表示法第4条第1項（食品表示基準）の規定に基づき、消費者や食品製造業者等に対して助言及び指導を行った。

また、食品取扱施設における食品表示の適正化を図ることを目的に食品表示法、医薬品医療機器等法、JAS法、景品表示法担当課と合同立入調査を行った。

令和4年度

	合同立入回数 (調査食品数)	指導件数		相談件数		普及啓発 (延人数)
		食品表示法 (保健事項)	健康増進法	食品表示法 (保健事項)	健康増進法	
別府市	9(247)	9	0	9	0	-
杵築市	-	0	0	4	0	-
日出町	-	0	0	19	6	-
国東市	11(150)	12	1	10	0	-
姫島村	-	0	0	1	0	-

資料: 東部保健所調べ

(標準化様式)

(4) 人材育成

1) 行政栄養士研修会

東部地域における健康づくりの正しい知識の普及啓発や食育施策を効果的に推進するため管内市町村の行政栄養士を対象に研修会を開催した。

【研修会】

令和4年度

実施日	場 所	内 容
R4. 4. 25	東部保健所 大会議室	自己紹介 情報共有：今年度新規事業・重点事業 事例提供・意見交換 ・事前照会事項 ・行政栄養士の人材育成について ・人材育成ツール（自分年表）について 今年度研修計画について
R4. 9. 6	別府大学 (オンライン 併用)	演習「県民健康意識行動調査を活用したデータ分析」 講師：別府大学食物栄養科学部 中村准教授 事前照会事項、情報交換 ・食生活改善推進協議会の会費について 今年度研修計画について
R5. 3. 13	東部保健所 大会議室	事業実施報告（市町村、東部保健所） 情報交換会 ・食生活改善推進協議会の活動 ・食の健康応援団の登録状況 次年度研修計画について

資料：東部保健所調べ

2) 新任期行政栄養士個別支援

行政栄養士経験5年目までの市町村栄養士に対して個別支援を実施した。

令和4年度

実施日	場 所	内 容	対象者/参加者数
R4. 7. 7 R4. 9. 21 R4. 12. 7 R5. 2. 22	東部保健所	<ul style="list-style-type: none"> ・ 専門能力到達状況チェックシートの未達成項目について ・ 国民健康・栄養調査のロールプレイング ・ PPモデルを活用した事業評価指標の作成 ・ 地域診断発表 	別府市管理栄養士2名 (1年目) (12/7のみ1名)
R4. 7. 6 R4. 9. 21 R5. 2. 8	武蔵総合支所 安岐総合支所 武蔵保健福祉センター	<ul style="list-style-type: none"> ・ 専門能力到達状況チェックシートの未達成項目について ・ PPモデルを活用した事業評価指標の作成 ・ 人材育成チェックリストの評価 	国東市管理栄養士1名 (4年目)

資料：東部保健所調べ

3) 栄養士養成施設

令和4年度は該当なし。

4) 食生活改善推進協議会

食生活改善推進協議会は、「私達の健康は私達の手で」をスローガンに、食生活を通じて地域の健康づくりを展開しているボランティア組織であり、保健所はその活動に対して支援している。

① 会員数 (各市町村単位)

令和4年度

	別府市	杵築市	日出町	国東市	姫島村
支部数	1支部	2支部	1支部	3支部	1支部
会員数(人)	58	62	41	48	16

資料: 東部保健所調べ

(標準化様式)

注 : 大分県食生活改善推進協議会総会時点の会員数

② 組織育成支援・指導

令和4年度は該当なし。

(5) 市町村支援

1) 食育や健康づくりの推進に関する支援

令和4年度

実施日	場 所	内 容
R4. 7. 25	別府市保健センター オンライン併用	別府地域保健委員会 食育推進小委員会

資料：東部保健所調べ

2) 地域包括ケアシステムの推進に関する支援

令和4年度

実施日	場 所	内 容
R5. 1. 17 R5. 2. 7	オンライン	日出町地域ケア会議 *アドバイザーはオンラインで助言（各3事例）

資料：東部保健所調べ

(6) 調査研究

1) 国民健康・栄養調査

健康増進法に基づき、国民の身体の状態、栄養素等摂取量及び生活習慣の状態を明らかにし、国民の健康増進の総合的な推進を図るための基礎資料を得ることを目的に全国300単位区内の世帯及び世帯員を対象に実施される。令和4年度は別府市馬場の21世帯が指定され、協力を得られた8世帯19名に調査を実施した。

なお、令和4年度は歯科疾患実態調査が併せて実施された。

令和4年度

地区	対象世帯	実施世帯	実施者数		
			栄養摂取状況調査	身体状況調査	生活習慣状況調査
別府市馬場	21世帯	8世帯	18名	19名	17名

資料：東部保健所調べ

2) 県民健康づくり実態調査

大分県長期総合計画「安心・活力・発展プラン2015」の取組の柱である「健康寿命日本一」を実現するため、生活習慣等の健康に関する意識行動の現状を把握し、市町村毎の地域差を明らかにすることを目的とした調査である。

調査事務は健康づくり支援課が行い、R4. 11. 24に保健所栄養士数名でBDHQ調査票の精査・分別を行った。

令和4年度

実施期間	調査方法		対象者数	回収数	回収率
R4. 10. 3～ 10. 28	自記式郵送 法による アンケート 調査	生活習慣実態調査	6,912名	2,756名	39.9%
		栄養摂取状況調査	5,760名	1,918名	33.3%

資料：東部保健所調べ

7 精神保健対策

「精神保健及び精神障害者福祉に関する法律」及び「障害者総合支援法」に基づき、適正な医療の確保を図るとともに、管内の保健福祉サービスの充実に努めている。

また、精神障害があっても、自分らしく安心して暮らせる地域を目指すため、関係機関と連携を図りながら精神障害にも対応した地域包括ケアシステムの推進に向け取り組んでいる。

「自殺」に関しては、関係機関とともに自殺予防キャンペーンや検討会を開催し、予防に取り組んでいる。

(1) 精神障がい者の状況

① 市町村別・入院・通院患者数

令和4年6月30日現在（単位：人）

	総数 A + B	A 入院患者数				B 通院患者数			人口	人口千人対比
		総数	措置	医療保護	任意	総数	自立支援医療	その他		
大分県	36,250	4,081	13	1,781	2,287	32,169	13,842	18,327	1,116,823	32.5
管内	7,361	776	4	334	438	6,585	3,139	3,446	197,947	37.2
東部保健所	6,446	687	3	289	395	5,759	2,798	2,961	170,656	37.8
別府市	4,543	496	3	190	303	4,047	2,071	1,976	115,434	39.4
杵築市	977	114	-	66	48	863	383	480	27,417	35.6
日出町	926	77	-	33	44	849	344	505	27,805	33.3
国東保健部	915	89	1	45	43	826	341	485	27,291	33.5
国東市	880	80	1	41	38	800	332	468	25,601	34.4
姫島村	35	9	-	4	5	26	9	17	1,690	20.7

資料：障害福祉課調べ

② 市町村別精神障がい者保健福祉手帳の交付件数

令和5年3月31日現在（単位：人）

	総数	1級	2級	3級
管内	2,543	92	1,723	608
東部保健所	2,251	78	1,644	529
別府市	1,641	59	1,206	376
杵築市	259	7	190	62
日出町	351	12	248	91
国東保健部	292	14	79	79
国東市	288	14	195	79
姫島村	4	-	4	-

資料：大分県こころとからだの相談支援センター調べ

(2) 心の健康づくり対策

① 精神保健福祉相談状況

令和4年度（単位：件）

区	分	総 数	来 所	電 話
合 計		1,105	24	1,081
東部保健所	小 計	736	22	714
	一 般	732	22	710
	認 知 症	4	-	4
国東保健部	小 計	369	2	367
	一 般	369	2	367
	認 知 症	-	-	-

注：数値は延べ数
資料：東部保健所調べ

② 精神保健相談内容

令和4年度（単位：件）

区	分	総 数	来 所	電 話
合 計		1,105	24	1,081
東部保健所	小 計	736	22	714
	社 会 復 帰	73	-	73
	老 人 精 神 保 健	56	-	56
	ア ル コ ー ル	30	2	28
	薬 物	6	-	6
	ギ ャ ン プ ル	2	1	1
	思 春 期	8	-	8
	心 の 健 康 づ く り	119	3	116
	摂 食 障 害	-	-	-
	て ん か ん	-	-	-
	そ の 他	442	16	426
	再 掲) ひ き こ も り	2	-	2
	再 掲) 自 殺 関 連	45	-	45
	再 掲) 再 掲) 自 死 遺 族	-	-	-
	再 掲) 犯 罪 被 害	-	-	-
	再 掲) 災 害	-	-	-
国東保健部	小 計	369	2	367
	社 会 復 帰	38	-	38
	老 人 精 神 保 健	4	-	4
	ア ル コ ー ル	2	-	2
	薬 物	-	-	-
	ギ ャ ン プ ル	1	-	1
	思 春 期	-	-	-
	心 の 健 康 づ く り	304	1	303
	摂 食 障 害	-	-	-
	て ん か ん	-	-	-
	そ の 他	20	1	19
	再 掲) ひ き こ も り	-	-	-
	再 掲) 自 殺 関 連	1	-	1
	再 掲) 再 掲) 自 死 遺 族	-	-	-
	再 掲) 犯 罪 被 害	-	-	-
	再 掲) 災 害	-	-	-

注：数値は延べ数
資料：東部保健所調べ

③ 精神保健福祉相談（精神科医師による予約相談）

令和4年度

	日時	場所	件数	内容
東部保健所	R4.6.14 R4.9.13 R4.10.11 R4.1.10 R4.3.14	東部保健所	6件	・精神科受診の必要性の相談 等

資料：東部保健所調べ

④ 普及・啓発・予防

令和4年度

	事業名	実施月日	開催場所	参加者数	内容	参加者・参加機関
東部保健所	こころの健康講座	R5.1.6	ZOOMによるオンライン開催	22	依存症当事者・家族への支援と連携について	管内市町村保健師・保健所保健師
国東保健部	健康講話（出前講座）	R4.4.25	見地地区公民館	21名	講話「高齢者のメンタルヘルス」 講師 国東保健部 保健師	見地地区健やかサロン参加者
	精神障がい者国東フォーラム	R5.1.26	会場およびオンライン	46名	報告「精神障がい者国東フォーラムこれまでの歩み」 講演会「いま伝えたいこと～感染症・差別・精神障がい～」 講師 弁護士法人徳田法律事務所 徳田靖之氏	当事者や家族、企業関係者、福祉関係者、教育関係者、医療機関関係者、区長、民生委員、行政 等（事務局 国東市福祉課）
	こころの健康講座	R4.10.3	国東市社会福祉協議会	6名	管理者向けのメンタルヘルス	各支所長及び担当者

資料：東部保健所調べ

(3) 社会復帰対策

1) 措置入院者のうち退院後支援中の件数（単位：人）

措置入院者、緊急措置入院者を対象に、平成30年9月より「大分県精神障がい者の退院後支援マニュアル」に基づいた支援を開始している。

令和4年度

	同意した人数	計画に基づく支援を開始した人	計画に基づく支援を終了した人(3月末現在)
東部保健所	11	10	8
国東保健部	1	1	1

資料：東部保健所調べ

2) 精神障がい者地域移行支援特別対策事業

① 精神障害にも対応した地域包括ケアシステム推進代表者会議

令和4年度

	日時	方法	回答者数	内容	参加者
東部保健所 国東保健部	R4.7.12	東部保健所大会議室とZOOMによるハイブリット開催	28名	1 本会議の位置づけ 2 にも包括に向けた国の動向及び大分県・東部圏域の状況 3 令和3年度の保健所の取組報告 4 情報交換 ① 自立支援協議会の取組 ② 入院中からの病院と地域の支援者の連携 ③ 地域アセスメントについて	医療機関、相談支援事業所、市町村

資料：東部保健所調べ

② 精神障害にも対応した地域包括ケアシステム推進実務者会議

令和4年度

	日時	場所	参加者数	内容	参加者
・東部保健所 ・国東保健所	R4.12.9	ZOOM開催	23名	1 保健所事業報告 2 地域アセスメントについて 3 意見交換	医療機関、相談支援事業所、市町村

資料：東部保健所調べ

④ 地域移行支援研修会（精神保健福祉協会研修）

令和4年度

	日時	場所	参加者数	内容	参加者
・東部保健所 ・国東保健所	R5.2.27	ZOOMによるオンライン開催	35名	1 講演「アルコール依存症者への対応について」 友愛病院 院長 山本 亨 氏 2 情報提供「認知症疾患センターの活動について」 向井病院PSW 権島 浩 氏	医療機関、訪問看護ステーション、 相談支援事業所、訪問介護事業所 共同生活援助事業所、市町村、保健所

資料：東部保健所調べ

⑤ 精神保健福祉研修会（別府市自立支援協議会相談支援事業所連絡会と共催）

令和4年度

	日時	場所	参加者数	内容	参加者
東部保健所	R4.12.13	東部保健所大会議室とZOOMによるハイブリット開催	61名	1 講話 ①「発達障がい者の特性と関わり方」 鶴見台病院 看護師長 長廣 勝子氏 ②「精神科病院との連携について」 鶴見台病院 精神保健福祉士 伊藤 雄二氏 2 質疑応答	就労継続支援事業所、 共同生活援助事業所、 相談支援事業所 等の社会福祉施設職員、市町村

資料：東部保健所調べ

⑥ 精神科病院連絡会

令和4年度

	日時	場所	参加者数	内容
東部保健所	R5.2.2	ZOOMによるオンライン開催	12名	1 大分県の高齢精神障がい者の現状 ・外来・入院の状況 ・東部圏域での現状 2 意見交換

資料：東部保健所調べ

3) 管内市町精神保健担当保健師連絡会

令和4年度

	回数	実施月日	場所	参加者数	内容
東部保健所	第1回	R4.6.13	東部保健所	8人	・R4年度自殺予防対策について ・各種精神相談窓口について ・23条通報ケースへの対応について
	第2回	R4.12.22	東部保健所	6人	・精神保健福祉法の改正について ・精神科病院との連携について (高齢者精神患者対策) ・協議の場の設置について
	第3回	R5.3.17	東部保健所	10人	自殺予防事例検討会と同時開催

資料：東部保健所調べ

(4) 自殺予防対策強化事業

1) 東部保健所自殺予防事例検討会

令和4年度

	回数	実施月日	場所	参加者数	内容
東部保健所	第1回	R4.9.2	東部保健所	20人	・各市町の自殺対策計画 ・事例検討「高齢者の自殺企図者対応」
	第2回	R5.3.17	東部保健所	10人	・自殺総合対策大綱の改正について ・事例検討「壮年期の自殺対策について」

資料：東部保健所調べ

2) 自殺予防キャンペーン

令和4年度

	実施月日	開催場所	参加機関・参加者数	内容
東部保健所	新型コロナウイルス感染症感染拡大のため中止			
国東保健部	R4.9月	市内のスーパー、国東市役所、図書館、社会福祉協議会等の出入口に啓発グッズを配置	国東市福祉課、国東保健部	・自殺予防週間と併せて、各施設の出入口に啓発用物品を設置
	R5.3月	国東市内のスーパー2カ所	国東市内の相談支援事業所2カ所、国東市福祉課、国東保健部	・自殺対策強化月間と併せて、街頭キャンペーンとして啓発用物品を配布した

資料：東部保健所調べ

(5) 家族会支援

令和4年度

	家族会名	会員数	活動内容
東部保健所	日出ひので会	15人	・総会 (R4.5.20)
		13人	学習会(R5.2.25)
国東保健部	国東精神保健福祉会 (やよい会)	休会中	・市主催の「国東こころの病を語りあう会」に、 会員の一部が参加

資料：東部保健所調べ

(6) 市町村支援（保健所・保健部精神保健担当の各市町村自立支援協議会の参加）

令和4年度

	事業名	実施回数	場所	内容	参加者
東部保健所	別府市自立支援協議会 実務担当者会議	月1回	オンライン開催	各部署の活動報告、事例共有、情報交換	基幹相談支援事業所、障がい者就業・生活支援センター、 特別支援学校、放課後デイケア、自立支援センター、精神 科病院、東部保健所 等(事務局:別府市障害福祉課)
	別府市自立支援協議会 地域移行・地域定着支援分 科会	月1回	オンライン開催	精神障がい者への支援に関する現状・課 題・今後の取組について意見交換	基幹相談支援事業所、障がい者就業・生活支援センター、 特別支援学校、別府市障害福祉課、東部保健所 等
	日出町自立支援協議会 精神障がい者支援部会	年3回	日出町役場	事例検討、情報交換	相談支援事業所、訪問看護ステーション、社会福祉協議 会、日出町障害福祉係、東部保健所
	日出町相談支援連絡会	月1回	日出町役場	事例検討、情報交換	精神・知的・身体相談支援専門員、日出町職員、東部保 健所職員
国東保健部	国東地域自立支援協議 会 窓口部会	1回/月 (計9回)	国東市役所	【事例共有会議】 1 事例共有・支援方針の検討 2 事例共有会議で見えてきた課題についての 検討 3 国東市地域自立支援協議会への提言	障がい者サポーターセンター三角ベース、障がい者生活支援セン タータイン、国東市(福祉課・医療保健課)、国東保健部 (事務局:国東市福祉課)

資料：東部保健所調べ

8 難病対策

(1) 特定医療費（指定難病）支給認定

原因不明で治療法が確立していない難病のうち、国が指定した疾患を対象に、医療の確立・普及を図るとともに患者の医療費の負担軽減を図ることを目的としている。

①ーア 特定医療費（指定難病）受給者数（市町村別） 令和5年3月31日現在（単位：人）

	管内	東 部 保 健 所				国 東 保 健 部		
		総数	別府市	杵築市	日出町	総数	国東市	姫島村
総 数	1,992	1,666	1,148	268	250	326	301	25
1 球脊髄性筋萎縮症	5	2	-	2	-	3	3	-
2 筋萎縮性側索硬化症	20	14	11	1	2	6	6	-
3 脊髄性筋萎縮症	2	2	2	-	-	-	-	-
4 原発性側索硬化症	-	-	-	-	-	-	-	-
5 進行性核上性麻痺	32	25	22	2	1	7	6	1
6 パーキンソン病	273	233	166	33	34	40	37	3
7 大脳皮質基底核変性症	17	12	9	1	2	5	4	1
8 ハンチントン病	7	6	4	1	1	1	1	-
9 神経有棘赤血球症	-	-	-	-	-	-	-	-
10 シャルコー・マリー・トゥース病	3	3	3	-	-	-	-	-
11 重症筋無力症	48	40	29	5	6	8	8	-
12 先天性筋無力症候群	-	-	-	-	-	-	-	-
13 多発性硬化症／視神経脊髄炎	34	32	21	6	5	2	2	-
14 慢性炎症性脱髄性多発神経炎 ／多巣性運動ニューロパチー	5	4	2	-	2	1	1	-
15 封入体筋炎	3	1	1	-	-	2	2	-
16 クロウ・深瀬症候群	-	-	-	-	-	-	-	-
17 多系統萎縮症	24	21	12	4	5	3	2	1
18 脊髄小脳変性症(多系統萎縮症を除く。)	46	41	33	2	6	5	5	-
19 ライソゾーム病	-	-	-	-	-	-	-	-
20 副腎白質ジストロフィー	-	-	-	-	-	-	-	-
21 ミトコンドリア病	2	2	1	1	-	-	-	-
22 もやもや病	21	19	7	8	4	2	2	-
23 プリオン病	2	2	2	-	-	-	-	-
24 亜急性硬化性全脳炎	-	-	-	-	-	-	-	-
25 進行性多巣性白質脳症	-	-	-	-	-	-	-	-
26 HTLV-1関連脊髄症	2	2	2	-	-	-	-	-
27 特発性基底核石灰化症	-	-	-	-	-	-	-	-
28 全身性アミロイドーシス	24	18	11	4	3	6	6	-
29 ウルリッヒ病	-	-	-	-	-	-	-	-
30 遠位型ミオパチー	1	1	1	-	-	-	-	-
31 ベスレムミオパチー	-	-	-	-	-	-	-	-
32 自己食食空胞性ミオパチー	-	-	-	-	-	-	-	-
33 シュワルツ・ヤンベル症候群	-	-	-	-	-	-	-	-
34 神経線維腫症	7	6	3	3	-	1	1	-
35 天疱瘡	2	2	1	1	-	-	-	-
36 表皮水疱症	-	-	-	-	-	-	-	-
37 膿疱性乾癬（汎発型）	7	7	2	2	3	-	-	-
38 スティーヴンス・ジョンソン症候群	1	-	-	-	-	1	1	-
39 中毒性表皮壊死症	-	-	-	-	-	-	-	-
40 高安動脈炎	6	3	2	1	-	3	3	-
41 巨細胞性動脈炎	2	2	2	-	-	-	-	-
42 結節性多発動脈炎	4	4	3	-	1	-	-	-
43 顕微鏡的多発血管炎	18	15	8	2	5	3	3	-
44 多発血管炎性肉芽腫症	6	6	5	-	1	-	-	-
45 好酸球性多発血管炎性肉芽腫症	12	10	6	4	-	2	2	-
46 悪性関節リウマチ	18	15	8	3	4	3	3	-
47 パージャール病	7	6	3	2	1	1	1	-
48 原発性抗リン脂質抗体症候群	-	-	-	-	-	-	-	-
49 全身性エリテマトーデス	108	91	68	7	16	17	16	1
50 皮膚筋炎／多発性筋炎	46	38	23	11	4	8	6	2

	管内	東 部 保 健 所				国 東 保 健 部		
		総数	別府市	杵築市	日出町	総数	国東市	姫島村
51 全身性強皮症	43	37	33	1	3	6	5	1
52 混合性結合組織病	19	17	12	4	1	2	2	-
53 シェーグレン症候群	28	26	16	6	4	2	1	1
54 成人スチル病	7	6	5	-	1	1	1	-
55 再発性多発軟骨炎	5	2	2	-	-	3	2	1
56 ベーチェット病	22	20	14	6	-	2	2	0
57 特発性拡張型心筋症	39	31	23	4	4	8	8	-
58 肥大型心筋症	7	6	6	-	-	1	1	-
59 拘束型心筋症	-	-	-	-	-	-	-	-
60 再生不良性貧血	26	20	13	2	5	6	5	1
61 自己免疫性溶血性貧血	4	4	3	1	-	-	-	-
62 発作性夜間ヘモグロビン尿症	3	2	1	1	-	1	1	-
63 特発性血小板減少性紫斑病	55	44	32	7	5	11	11	-
64 血栓性血小板減少性紫斑病	2	2	1	-	1	-	-	-
65 原発性免疫不全症候群	6	5	3	1	1	1	1	-
66 IgA 腎症	11	9	7	2	-	2	1	1
67 多発性嚢胞腎	16	14	10	4	-	2	2	-
68 黄色靱帯骨化症	26	17	10	-	7	9	7	2
69 後縦靱帯骨化症	84	71	51	9	11	13	13	-
70 広範脊柱管狭窄症	15	13	8	4	1	2	1	1
71 特発性大腿骨頭壊死症	46	35	28	4	3	11	11	-
72 下垂体性ADH分泌異常症	6	6	4	2	-	-	-	-
73 下垂体性TSH分泌亢進症	-	-	-	-	-	-	-	-
74 下垂体性PRL分泌亢進症	-	-	-	-	-	-	-	-
75 クッシング病	1	1	1	-	-	-	-	-
76 下垂体性ゴナドトロピン分泌亢進症	-	-	-	-	-	-	-	-
77 下垂体性成長ホルモン分泌亢進症	7	5	5	-	-	2	2	-
78 下垂体前葉機能低下症	35	31	23	4	4	4	4	-
79 家族性高コレステロール血症（ホモ接合体）	-	-	-	-	-	-	-	-
80 甲状腺ホルモン不応症	-	-	-	-	-	-	-	-
81 先天性副腎皮質酵素欠損症	-	-	-	-	-	-	-	-
82 先天性副腎低形成症	-	-	-	-	-	-	-	-
83 アジソン病	2	1	-	1	-	1	1	-
84 サルコイドーシス	62	56	37	11	8	6	5	1
85 特発性間質性肺炎	28	21	10	5	6	7	6	1
86 肺動脈性肺高血圧症	9	8	4	2	2	1	1	-
87 肺静脈閉塞症／肺毛細血管腫症	-	-	-	-	-	-	-	-
88 慢性血栓性肺高血圧症	9	7	5	-	2	2	2	-
89 リンパ脈管筋腫症	1	1	1	-	-	-	-	-
90 網膜色素変性症	40	34	21	7	6	6	3	3
91 バッド・キアリ症候群	2	2	1	1	-	-	-	-
92 特発性門脈圧亢進症	1	1	1	-	-	-	-	-
93 原発性胆汁性胆管炎	25	21	15	3	3	4	4	-
94 原発性硬化性胆管炎	4	3	2	1	-	1	1	-
95 自己免疫性肝炎	18	14	9	2	3	4	4	-
96 クローン病	93	74	48	10	16	19	18	1
97 潰瘍性大腸炎	218	196	126	39	31	22	21	1
98 好酸球性消化管疾患	4	3	2	-	1	1	1	-
99 慢性特発性偽性腸閉塞症	-	-	-	-	-	-	-	-
100 巨大膀胱短小結腸腸管蠕動不全症	-	-	-	-	-	-	-	-
101 腸管神経節細胞減少症	-	-	-	-	-	-	-	-
102 ルビンシュタイン・テイビ症候群	-	-	-	-	-	-	-	-
103 CFC症候群	-	-	-	-	-	-	-	-
104 コステロ症候群	-	-	-	-	-	-	-	-
105 チャージ症候群	-	-	-	-	-	-	-	-
106 クリオピリン関連周期熱症候群	-	-	-	-	-	-	-	-
107 若年性特発性関節炎	2	2	2	-	-	-	-	-
108 TNF受容体関連周期性症候群	-	-	-	-	-	-	-	-
109 非典型溶血性尿毒症症候群	-	-	-	-	-	-	-	-
110 ブラウ症候群	-	-	-	-	-	-	-	-

	管内	東 部 保 健 所				国 東 保 健 部			
		総数	別府市	杵築市	日出町	総数	国東市	姫島村	
111	先天性ミオパチー	2	1	1	-	-	1	1	-
112	マリネスコ・シェーグレン症候群	-	-	-	-	-	-	-	-
113	筋ジストロフィー	15	13	11	1	1	2	1	1
114	非ジストロフィー性ミオトニー症候群	-	-	-	-	-	-	-	-
115	遺伝性周期性四肢麻痺	-	-	-	-	-	-	-	-
116	アトピー性脊髄炎	-	-	-	-	-	-	-	-
117	脊髄空洞症	2	2	1	1	-	-	-	-
118	脊髄髄膜瘤	-	-	-	-	-	-	-	-
119	アイザックス症候群	1	1	-	-	1	-	-	-
120	遺伝性ジストニア	-	-	-	-	-	-	-	-
121	神経フェリチン症	-	-	-	-	-	-	-	-
122	脳表ヘモジデリン沈着症	1	1	1	-	-	-	-	-
123	禿頭と変形性脊椎症を伴う常染色体劣性白質脳症	-	-	-	-	-	-	-	-
124	皮質下梗塞と白質脳症を伴う常染色体優性脳動脈症	-	-	-	-	-	-	-	-
125	神経軸索スフェロイド形成を伴う遺伝性びまん性白質脳症	1	1	-	-	1	-	-	-
126	ペリー症候群	-	-	-	-	-	-	-	-
127	前頭側頭葉変性症	6	4	2	2	-	2	2	-
128	ピッカースタッフ脳幹脳炎	1	1	1	-	-	-	-	-
129	痙攣重積型（二相性）急性脳症	-	-	-	-	-	-	-	-
130	先天性無痛無汗症	-	-	-	-	-	-	-	-
131	アレキサンダー病	-	-	-	-	-	-	-	-
132	先天性核上性球麻痺	-	-	-	-	-	-	-	-
133	メビウス症候群	-	-	-	-	-	-	-	-
134	中隔視神経形成異常症/ドモルシア症候群	-	-	-	-	-	-	-	-
135	アイカルディ症候群	-	-	-	-	-	-	-	-
136	片側巨脳症	-	-	-	-	-	-	-	-
137	限局性皮質異形成	1	1	1	-	-	-	-	-
138	神経細胞移動異常症	-	-	-	-	-	-	-	-
139	先天性大脳白質形成不全症	-	-	-	-	-	-	-	-
140	ドラベ症候群	-	-	-	-	-	-	-	-
141	海馬硬化を伴う内側側頭葉てんかん	-	-	-	-	-	-	-	-
142	ミオクロニー欠伸てんかん	-	-	-	-	-	-	-	-
143	ミオクロニー脱力発作を伴うてんかん	-	-	-	-	-	-	-	-
144	レノックス・ガストー症候群	-	-	-	-	-	-	-	-
145	ウエスト症候群	-	-	-	-	-	-	-	-
146	大田原症候群	-	-	-	-	-	-	-	-
147	早期ミオクロニー脳症	-	-	-	-	-	-	-	-
148	遊走性焦点発作を伴う乳児てんかん	-	-	-	-	-	-	-	-
149	片側痙攣・片麻痺・てんかん症候群	-	-	-	-	-	-	-	-
150	環状20番染色体症候群	-	-	-	-	-	-	-	-
151	ラスムッセン脳炎	2	2	1	1	-	-	-	-
152	P C D H 19 関連症候群	-	-	-	-	-	-	-	-
153	難治頻回部分発作重積型急性脳炎	-	-	-	-	-	-	-	-
154	徐波睡眠期持続性棘徐波を示すてんかん性脳症	-	-	-	-	-	-	-	-
155	ランドウ・クレフナー症候群	-	-	-	-	-	-	-	-
156	レット症候群	-	-	-	-	-	-	-	-
157	スタージ・ウェーバー症候群	-	-	-	-	-	-	-	-
158	結節性硬化症	-	-	-	-	-	-	-	-
159	色素性乾皮症	2	2	2	-	-	-	-	-
160	先天性魚鱗癬	-	-	-	-	-	-	-	-
161	家族性良性慢性天疱瘡	-	-	-	-	-	-	-	-
162	類天疱瘡（後天性表皮水疱症を含む。）	4	3	3	-	-	1	1	-
163	特発性後天性全身性無汗症	1	1	1	-	-	-	-	-
164	眼皮膚白皮症	-	-	-	-	-	-	-	-
165	肥厚性皮膚骨膜炎	-	-	-	-	-	-	-	-
166	弾性線維性仮性黄色腫	-	-	-	-	-	-	-	-

	管内	東 部 保 健 所				国 東 保 健 部		
		総数	別府市	杵築市	日出町	総数	国東市	姫島村
167	マルファン症候群	5	5	5	-	-	-	-
168	エーラス・ダンロス症候群	1	1	1	-	-	-	-
169	メンケス病	-	-	-	-	-	-	-
170	オクシピタル・ホーン症候群	-	-	-	-	-	-	-
171	ウィルソン病	2	2	1	-	1	-	-
172	低ホスファターゼ症	-	-	-	-	-	-	-
173	V A T E R 症候群	-	-	-	-	-	-	-
174	那須・ハコラ病	-	-	-	-	-	-	-
175	ウィーバー症候群	-	-	-	-	-	-	-
176	コフィン・ローリー症候群	-	-	-	-	-	-	-
177	有馬症候群	-	-	-	-	-	-	-
178	モワット・ウィルソン症候群	-	-	-	-	-	-	-
179	ウィリアムズ症候群	1	1	-	-	1	-	-
180	A T R - X 症候群	-	-	-	-	-	-	-
181	クルーゾン症候群	-	-	-	-	-	-	-
182	アペール症候群	-	-	-	-	-	-	-
183	ファイファー症候群	-	-	-	-	-	-	-
184	アントレー・ピクスラー症候群	-	-	-	-	-	-	-
185	コフィン・シリズ症候群	-	-	-	-	-	-	-
186	ロスマンド・トムソン症候群	-	-	-	-	-	-	-
187	歌舞伎症候群	-	-	-	-	-	-	-
188	多脾症候群	-	-	-	-	-	-	-
189	無脾症候群	-	-	-	-	-	-	-
190	鰓耳腎症候群	-	-	-	-	-	-	-
191	ウェルナー症候群	-	-	-	-	-	-	-
192	コケイン症候群	-	-	-	-	-	-	-
193	ブラダー・ウィリ症候群	-	-	-	-	-	-	-
194	ソトス症候群	-	-	-	-	-	-	-
195	スーナン症候群	1	1	-	-	1	-	-
196	ヤング・シンブソン症候群	-	-	-	-	-	-	-
197	1 p 36 欠失症候群	-	-	-	-	-	-	-
198	4 p 欠失症候群	-	-	-	-	-	-	-
199	5 p 欠失症候群	-	-	-	-	-	-	-
200	第14 番染色体父親性ダイソミー症候群	-	-	-	-	-	-	-
201	アンジェルマン症候群	-	-	-	-	-	-	-
202	スミス・マギニス症候群	-	-	-	-	-	-	-
203	22 q 11.2 欠失症候群	-	-	-	-	-	-	-
204	エマヌエル症候群	-	-	-	-	-	-	-
205	脆弱 X 症候群関連疾患	-	-	-	-	-	-	-
206	脆弱 X 症候群	-	-	-	-	-	-	-
207	総動脈幹遺残症	-	-	-	-	-	-	-
208	修正大血管転位症	1	1	1	-	-	-	-
209	完全大血管転位症	-	-	-	-	-	-	-
210	単心室症	1	-	-	-	-	1	1
211	左心低形成症候群	1	1	1	-	-	-	-
212	三尖弁閉鎖症	-	-	-	-	-	-	-
213	心室中隔欠損を伴わない肺動脈閉鎖症	-	-	-	-	-	-	-
214	心室中隔欠損を伴う肺動脈閉鎖症	-	-	-	-	-	-	-
215	ファロー四徴症	-	-	-	-	-	-	-
216	両大血管右室起始症	1	1	1	-	-	-	-
217	エプスタイン病	1	1	-	-	1	-	-
218	アルポート症候群	-	-	-	-	-	-	-
219	ギャロウェイ・モワット症候群	-	-	-	-	-	-	-
220	急速進行性糸球体腎炎	-	-	-	-	-	-	-
221	抗糸球体基底膜腎炎	2	2	2	-	-	-	-
222	一次性ネフローゼ症候群	12	6	4	1	1	6	6
223	一次性膜性増殖性糸球体腎炎	1	1	1	-	-	-	-
224	紫斑病性腎炎	1	1	1	-	-	-	-
225	先天性腎性尿崩症	-	-	-	-	-	-	-

	管内	東 部 保 健 所				国 東 保 健 部			
		総数	別府市	杵築市	日出町	総数	国東市	姫島村	
226	間質性膀胱炎（ハンナ型）	3	2	2	-	-	1	1	-
227	オスラー病	2	1	-	1	-	1	1	-
228	閉塞性細気管支炎	-	-	-	-	-	-	-	-
229	肺胞蛋白症（自己免疫性又は先天性）	-	-	-	-	-	-	-	-
230	肺胞低換気症候群	2	2	-	1	1	-	-	-
231	α 1 - アンチトリプシン欠症	-	-	-	-	-	-	-	-
232	カーニー複合	-	-	-	-	-	-	-	-
233	ウォルフラム症候群	-	-	-	-	-	-	-	-
234	ベルオキシソーム病（副腎白質ジストロフィーを除く。）	-	-	-	-	-	-	-	-
235	副甲状腺機能低下症	1	1	1	-	-	-	-	-
236	偽性副甲状腺機能低下症	-	-	-	-	-	-	-	-
237	副腎皮質刺激ホルモン不応症	-	-	-	-	-	-	-	-
238	ビタミンD 抵抗性くる病/ 骨軟化症	-	-	-	-	-	-	-	-
239	ビタミンD 依存性くる病/ 骨軟化症	-	-	-	-	-	-	-	-
240	フェニルケトン尿症	-	-	-	-	-	-	-	-
241	高チロシン血症1 型	-	-	-	-	-	-	-	-
242	高チロシン血症2 型	-	-	-	-	-	-	-	-
243	高チロシン血症3 型	-	-	-	-	-	-	-	-
244	メープルシロップ尿症	-	-	-	-	-	-	-	-
245	プロピオン酸血症	-	-	-	-	-	-	-	-
246	メチルマロン酸血症	-	-	-	-	-	-	-	-
247	イソ吉草酸血症	-	-	-	-	-	-	-	-
248	グルコーストランスporter-1 欠損症	-	-	-	-	-	-	-	-
249	グルタル酸血症1 型	-	-	-	-	-	-	-	-
250	グルタル酸血症2 型	-	-	-	-	-	-	-	-
251	尿素サイクル異常症	-	-	-	-	-	-	-	-
252	リジン尿性蛋白不耐症	-	-	-	-	-	-	-	-
253	先天性葉酸吸収不全	-	-	-	-	-	-	-	-
254	ポルフィリン症	-	-	-	-	-	-	-	-
255	複合カルボキシラーゼ欠損症	-	-	-	-	-	-	-	-
256	筋型糖原病	-	-	-	-	-	-	-	-
257	肝型糖原病	1	-	-	-	-	1	1	-
258	ガラクトース-1-リン酸ウリジルトランスフェラーゼ欠損症	-	-	-	-	-	-	-	-
259	レシチンコレステロールアシルトランスフェラーゼ欠損症	-	-	-	-	-	-	-	-
260	シトステロール血症	-	-	-	-	-	-	-	-
261	タンジール病	-	-	-	-	-	-	-	-
262	原発性高カイロミクロン血症	-	-	-	-	-	-	-	-
263	脳髄黄色腫症	-	-	-	-	-	-	-	-
264	無β リボタンパク血症	-	-	-	-	-	-	-	-
265	脂肪萎縮症	-	-	-	-	-	-	-	-
266	家族性地中海熱	-	-	-	-	-	-	-	-
267	高I g D 症候群	-	-	-	-	-	-	-	-
268	中條・西村症候群	-	-	-	-	-	-	-	-
269	化膿性無菌性関節炎・壊疽性膿皮症・アクネ症候群	-	-	-	-	-	-	-	-
270	慢性再発性多発性骨髄炎	-	-	-	-	-	-	-	-
271	強直性脊椎炎	11	7	5	1	1	4	4	-
272	進行性骨化性線維異形成症	-	-	-	-	-	-	-	-
273	肋骨異常を伴う先天性側弯症	-	-	-	-	-	-	-	-
274	骨形成不全症	-	-	-	-	-	-	-	-
275	タナトフォリック骨異形成症	-	-	-	-	-	-	-	-
276	軟骨無形成症	-	-	-	-	-	-	-	-
277	リンパ管腫症/ ゴーハム病	-	-	-	-	-	-	-	-
278	巨大リンパ管奇形（頸部顔面病変）	-	-	-	-	-	-	-	-
279	巨大静脈奇形（頸部口腔咽頭びまん性病変）	-	-	-	-	-	-	-	-
280	巨大動脈奇形（頸部顔面又は四肢病変）	-	-	-	-	-	-	-	-

	管内	東 部 保 健 所				国 東 保 健 部		
		総数	別府市	杵築市	日出町	総数	国東市	姫島村
281	クリッペル・トレノネー・ウェーバー症候群	2	2	1	1	-	-	-
282	先天性赤血球形成異常性貧血	-	-	-	-	-	-	-
283	後天性赤芽球病	3	3	1	1	1	-	-
284	ダイヤモンド・ブラックファン貧血	1	-	-	-	1	1	-
285	ファンconi貧血	-	-	-	-	-	-	-
286	遺伝性鉄芽球性貧血	-	-	-	-	-	-	-
287	エプスタイン症候群	-	-	-	-	-	-	-
288	自己免疫性出血病XIII	1	-	-	-	1	1	-
289	クローンカイト・カナダ症候群	1	1	1	-	-	-	-
290	非特異性多発性小腸潰瘍症	-	-	-	-	-	-	-
291	ヒルシユスブルング病（全結腸型又は小腸型）	-	-	-	-	-	-	-
292	総排泄腔外反症	-	-	-	-	-	-	-
293	総排泄腔遺残	-	-	-	-	-	-	-
294	先天性横隔膜ヘルニア	-	-	-	-	-	-	-
295	乳幼児肝巨大血管腫	-	-	-	-	-	-	-
296	胆道閉鎖症	-	-	-	-	-	-	-
297	アラジール症候群	-	-	-	-	-	-	-
298	遺伝性膝炎	-	-	-	-	-	-	-
299	嚢胞性線維症	-	-	-	-	-	-	-
300	I g G 4 関連疾患	5	5	5	-	-	-	-
301	黄斑ジストロフィー	-	-	-	-	-	-	-
302	レーベル遺伝性視神経症	-	-	-	-	-	-	-
303	アッシュャー症候群	-	-	-	-	-	-	-
304	若年発症型両側性感音難聴	-	-	-	-	-	-	-
305	遅発性内リンパ水腫	-	-	-	-	-	-	-
306	好酸球性副鼻腔炎	35	25	15	7	3	10	10
307	カナバン病	-	-	-	-	-	-	-
308	進行性白質脳症	-	-	-	-	-	-	-
309	進行性ミオクロームステんかん	-	-	-	-	-	-	-
310	先天異常症候群	-	-	-	-	-	-	-
311	先天性三尖弁狭窄症	-	-	-	-	-	-	-
312	先天性僧帽弁狭窄症	-	-	-	-	-	-	-
313	先天性肺静脈狭窄症	-	-	-	-	-	-	-
314	左肺動脈右肺動脈起始症	-	-	-	-	-	-	-
315	ネイルパテラ症候群（爪膝蓋骨症候群）/LIX1B関連腎症	-	-	-	-	-	-	-
316	カルニチン回路異常症	-	-	-	-	-	-	-
317	三頭酵素欠損症	-	-	-	-	-	-	-
318	シトリン欠損症	-	-	-	-	-	-	-
319	セピアプテリン還元酵素（SR）欠損症	-	-	-	-	-	-	-
320	先天性グリコシルホスファチジルイノシトール（GPI）欠損症	-	-	-	-	-	-	-
321	非ケトーシス型グリシン血症	-	-	-	-	-	-	-
322	β-ケトチオラーゼ欠損症	-	-	-	-	-	-	-
323	芳香族L-アミノ酸炭酸酵素欠損症	-	-	-	-	-	-	-
324	メチルグルタコン酸尿症	-	-	-	-	-	-	-
325	遺伝性自己炎症疾患	-	-	-	-	-	-	-
326	大理石骨病	-	-	-	-	-	-	-
327	特発性血栓症（遺伝性血栓性素因によるものに限る。）	3	3	2	-	1	-	-
328	前眼部形成異常	-	-	-	-	-	-	-
329	無虹彩症	-	-	-	-	-	-	-
330	先天性気管狭窄症	-	-	-	-	-	-	-
331	特発性多中心性キャスルマン病	5	4	4	-	-	1	1
332	膠様滴状角膜ジストロフィー	-	-	-	-	-	-	-
333	ハッチンソン・ギルフォード症候群	-	-	-	-	-	-	-

資料：東部保健所調べ

①ーイ 特定医療費（指定難病）受給者数（年代別）

令和5年3月31日現在（単位：人）

総数	総数	0～9歳	10～19歳	20～29歳	30～39歳	40～49歳	50～59歳	60～69歳	70～74歳	75歳以上	
1	球脊髄性筋萎縮症	5	-	-	-	-	-	1	-	2	2
2	筋萎縮性側索硬化症	21	-	-	1	-	-	2	-	5	11
3	脊髄性筋萎縮症	2	-	1	-	-	-	1	-	-	-
4	原発性側索硬化症	-	-	-	-	-	-	-	-	-	-
5	進行性核上性麻痺	33	-	-	-	-	-	1	4	9	19
6	パーキンソン病	275	-	-	-	-	2	9	28	44	192
7	大脳皮質基底核変性症	14	-	-	-	-	-	-	3	5	6
8	ハンチントン病	7	-	-	-	1	1	1	-	1	3
9	神経有棘赤血球症	-	-	-	-	-	-	-	-	-	-
10	シャルコー・マリー・トゥース病	3	-	-	-	-	1	-	1	-	1
11	重症筋無力症	45	-	-	2	3	1	8	6	5	20
12	先天性筋無力症候群	-	-	-	-	-	-	-	-	-	-
13	多発性硬化症／視神経脊髄炎	34	-	-	1	4	6	14	3	2	4
14	慢性炎症性脱髄性多発神経炎 ／多巣性運動ニューロパチー	6	-	-	-	1	-	1	2	1	1
15	封入体筋炎	3	-	-	-	-	-	1	-	-	2
16	クロウ・深瀬症候群	-	-	-	-	-	-	-	-	-	-
17	多系統萎縮症	22	-	-	-	-	-	-	6	8	8
18	脊髄小脳変性症（多系統萎縮症を除く。）	46	-	-	5	1	5	1	4	7	23
19	ライソゾーム病	-	-	-	-	-	-	-	-	-	-
20	副腎白質ジストロフィー	-	-	-	-	-	-	-	-	-	-
21	ミトコンドリア病	2	-	-	-	-	-	-	1	-	1
22	もやもや病	20	-	-	2	3	3	1	7	2	2
23	プリオン病	2	-	-	-	-	-	-	1	-	1
24	亜急性硬化性全脳炎	-	-	-	-	-	-	-	-	-	-
25	進行性多巣性白質脳症	-	-	-	-	-	-	-	-	-	-
26	HTLV-1関連脊髄症	2	-	-	-	-	-	-	-	1	1
27	特発性基底核石灰化症	-	-	-	-	-	-	-	-	-	-
28	全身性アミロイドーシス	19	-	-	-	-	-	1	2	4	12
29	ウルリッヒ病	-	-	-	-	-	-	-	-	-	-
30	遠位型ミオパチー	1	-	-	1	-	-	-	-	-	-
31	ペスレムミオパチー	-	-	-	-	-	-	-	-	-	-
32	自己食空胞性ミオパチー	-	-	-	-	-	-	-	-	-	-
33	シュワルツ・ヤンベル症候群	-	-	-	-	-	-	-	-	-	-
34	神経線維腫症	7	-	-	2	1	1	1	1	1	-
35	天疱瘡	2	-	-	-	-	1	-	-	1	-
36	表皮水疱症	-	-	-	-	-	-	-	-	-	-
37	膿疱性乾癬（汎発型）	7	-	-	-	-	1	3	-	1	2
38	ステイヴンス・ジョンソン症候群	-	-	-	-	-	-	-	-	-	-
39	中毒性表皮壊死症	-	-	-	-	-	-	-	-	-	-
40	高安静脈炎	4	-	-	-	1	3	-	-	-	-
41	巨細胞性動脈炎	2	-	-	-	-	-	-	-	1	1
42	結節性多発動脈炎	4	-	-	-	-	-	-	-	1	3
43	顕微鏡的多発血管炎	18	-	-	-	-	-	1	1	5	11
44	多発血管炎性肉芽腫症	6	-	-	-	-	1	1	2	-	2
45	好酸球性多発血管炎性肉芽腫症	11	-	-	-	-	-	5	1	1	4
46	悪性関節リウマチ	18	-	-	-	-	2	4	3	3	6
47	バージャー病	7	-	-	-	-	-	1	1	1	4
48	原発性抗リン脂質抗体症候群	-	-	-	-	-	-	-	-	-	-
49	全身性エリテマトーデス	111	-	-	6	9	27	21	16	13	19
50	皮膚筋炎／多発性筋炎	44	-	-	1	3	4	3	16	4	13
51	全身性強皮症	40	-	1	-	-	2	4	8	9	16
52	混合性結合組織病	19	-	-	1	1	7	1	3	4	2
53	シェーグレン症候群	29	-	-	-	1	4	5	7	7	5
54	成人スチル病	6	-	-	-	2	-	2	-	1	1
55	再発性多発軟骨炎	4	-	-	-	-	-	2	-	2	-
56	ペーチェット病	22	-	-	1	2	2	6	3	3	5
57	特発性拡張型心筋症	42	-	-	1	1	3	9	14	4	10
58	肥大型心筋症	7	-	-	-	-	-	-	2	2	3
59	拘束型心筋症	-	-	-	-	-	-	-	-	-	-
60	再生不良性貧血	23	-	-	1	-	-	5	3	4	10
61	自己免疫性溶血性貧血	4	-	-	-	-	-	-	-	3	1
62	発作性夜間ヘモグロビン尿症	2	-	-	-	-	-	-	-	2	-
63	特発性血小板減少性紫斑病	57	-	-	-	4	1	6	6	12	28
64	血栓性血小板減少性紫斑病	2	-	-	-	1	-	-	-	-	1
65	原発性免疫不全症候群	6	-	1	-	2	3	-	-	-	-
66	IgA 腎症	10	-	-	1	4	2	2	1	-	-
67	多発性嚢胞腎	14	-	-	-	3	2	2	4	2	1

総数	総数	0～9歳	10～19歳	20～29歳	30～39歳	40～49歳	50～59歳	60～69歳	70～74歳	75歳以上	
68	黄色靭帯骨化症	23	-	-	1	-	2	4	7	3	6
69	後縦靭帯骨化症	86	-	-	-	2	3	18	18	13	32
70	広範性椎管狭窄症	16	-	-	-	-	-	6	2	8	8
71	特発性大腿骨頭壊死症	42	-	-	-	5	5	12	13	4	3
72	下垂体性ADH分泌異常症	6	-	1	-	-	-	1	1	1	2
73	下垂体性TSH分泌亢進症	-	-	-	-	-	-	-	-	-	-
74	下垂体性PRL分泌亢進症	-	-	-	-	-	-	-	-	-	-
75	クッシング病	1	-	-	-	-	-	-	-	1	-
76	下垂体性ゴナドトロピン分泌亢進症	-	-	-	-	-	-	-	-	-	-
77	下垂体性成長ホルモン分泌亢進症	7	-	-	-	2	1	1	-	1	2
78	下垂体前葉機能低下症	35	-	1	1	2	8	4	6	7	6
79	家族性高コレステロール血症（ホモ接合体）	-	-	-	-	-	-	-	-	-	-
80	甲状腺ホルモン不応症	-	-	-	-	-	-	-	-	-	-
81	先天性副腎皮質酵素欠損症	-	-	-	-	-	-	-	-	-	-
82	先天性副腎低形成症	-	-	-	-	-	-	-	-	-	-
83	アジソン病	1	-	-	-	-	-	-	-	-	1
84	サルコイドーシス	63	-	-	-	4	3	6	18	9	23
85	特発性間質性肺炎	24	-	-	-	-	1	2	5	6	10
86	肺動脈性肺高血圧症	8	-	-	-	1	2	1	1	2	1
87	肺静脈閉塞症／肺毛細血管腫症	-	-	-	-	-	-	-	-	-	-
88	慢性血栓性肺高血圧症	8	-	-	-	-	1	1	2	1	3
89	リンパ管筋腫症	1	-	-	-	-	-	1	-	-	-
90	網膜色素変性症	42	-	-	-	-	2	-	10	10	20
91	バッド・キアリ症候群	2	-	-	-	-	1	-	1	-	-
92	特発性門脈圧亢進症	1	-	-	-	-	-	-	-	-	1
93	原発性胆汁性肝硬変	24	-	-	-	-	1	3	6	7	7
94	原発性硬化性胆管炎	3	-	-	-	1	1	-	-	-	1
95	自己免疫性肝炎	17	-	-	-	-	-	3	7	4	3
96	クローン病	93	-	1	16	18	20	18	12	1	7
97	潰瘍性大腸炎	222	-	2	29	31	36	40	42	13	29
98	好酸球性消化管疾患	3	-	-	-	-	2	-	1	-	-
99	慢性特発性偽性腸閉塞症	-	-	-	-	-	-	-	-	-	-
100	巨大膀胱短小結腸腸管蠕動不全症	-	-	-	-	-	-	-	-	-	-
101	腸管神経節細胞減少症	-	-	-	-	-	-	-	-	-	-
102	ルビンシュタイン・テイビ症候群	-	-	-	-	-	-	-	-	-	-
103	CFC症候群	-	-	-	-	-	-	-	-	-	-
104	コステロ症候群	-	-	-	-	-	-	-	-	-	-
105	チャージ症候群	-	-	-	-	-	-	-	-	-	-
106	クリオピリン関連周期熱症候群	-	-	-	-	-	-	-	-	-	-
107	全身型若年性特発性関節炎	2	-	-	2	-	-	-	-	-	-
108	TNF受容体関連周期性症候群	-	-	-	-	-	-	-	-	-	-
109	非典型性溶血性尿毒症候群	-	-	-	-	-	-	-	-	-	-
110	ブラウ症候群	-	-	-	-	-	-	-	-	-	-
111	先天性ミオパチー	2	-	-	-	-	-	-	-	-	2
112	マリネスコ・シェーグレン症候群	-	-	-	-	-	-	-	-	-	-
113	筋ジストロフィー	14	-	-	1	1	3	4	1	3	1
114	非ジストロフィー性ミオトニー症候群	-	-	-	-	-	-	-	-	-	-
115	遺伝性周期性四肢麻痺	-	-	-	-	-	-	-	-	-	-
116	アトピー性脊髄炎	-	-	-	-	-	-	-	-	-	-
117	脊髄空洞症	2	-	-	-	-	-	1	-	-	1
118	脊髄腫瘍	-	-	-	-	-	-	-	-	-	-
119	アイザックス症候群	1	-	-	-	-	-	-	1	-	-
120	遺伝性ジストニア	-	-	-	-	-	-	-	-	-	-
121	神経フェリチン症	-	-	-	-	-	-	-	-	-	-
122	脳表ヘモジデリン沈着症	1	-	-	-	-	-	-	-	-	1
123	禿頭と変形性脊椎症を伴う常染色体劣性白質脳症	-	-	-	-	-	-	-	-	-	-
124	皮質下梗塞と白質脳症を伴う常染色体優性脳動脈症	-	-	-	-	-	-	-	-	-	-
125	神経軸索スフェロイド形成を伴う遺伝性びまん性白質脳症	1	-	-	-	1	-	-	-	-	-
126	ペリー症候群	-	-	-	-	-	-	-	-	-	-
127	前頭側頭葉変性症	5	-	-	-	-	-	1	-	2	2
128	ピッカースタッフ脳幹脳炎	1	-	-	-	-	-	-	-	-	1
129	痙攣重積型（二相性）急性脳症	-	-	-	-	-	-	-	-	-	-
130	先天性無痛無汗症	-	-	-	-	-	-	-	-	-	-
131	アレキサンダー病	-	-	-	-	-	-	-	-	-	-
132	先天性核上性球麻痺	-	-	-	-	-	-	-	-	-	-
133	メビウス症候群	-	-	-	-	-	-	-	-	-	-
134	中隔視神経形成異常症／ドモルシア症候群	-	-	-	-	-	-	-	-	-	-

総数	総数	0～9歳	10～19歳	20～29歳	30～39歳	40～49歳	50～59歳	60～69歳	70～74歳	75歳以上
135	アイカルディ症候群	-	-	-	-	-	-	-	-	-
136	片側巨脳症	-	-	-	-	-	-	-	-	-
137	限局性皮質異形成	1	-	-	-	-	1	-	-	-
138	神経細胞移動異常症	-	-	-	-	-	-	-	-	-
139	先天性大脳白質形成不全症	-	-	-	-	-	-	-	-	-
140	ドラバ症候群	-	-	-	-	-	-	-	-	-
141	海馬硬化を伴う内側側頭葉てんかん	-	-	-	-	-	-	-	-	-
142	ミオクロニー欠伸てんかん	-	-	-	-	-	-	-	-	-
143	ミオクロニー脱力発作を伴うてんかん	-	-	-	-	-	-	-	-	-
144	レノックス・ガストー症候群	-	-	-	-	-	-	-	-	-
145	ウエスト症候群	-	-	-	-	-	-	-	-	-
146	大田原症候群	-	-	-	-	-	-	-	-	-
147	早期ミオクロニー脳症	-	-	-	-	-	-	-	-	-
148	遊走性焦点発作を伴う乳児てんかん	-	-	-	-	-	-	-	-	-
149	片側痙攣・片麻痺・てんかん症候群	-	-	-	-	-	-	-	-	-
150	環状20番染色体症候群	-	-	-	-	-	-	-	-	-
151	ラスムッセン脳炎	2	-	1	1	-	-	-	-	-
152	P C D H 19 関連症候群	-	-	-	-	-	-	-	-	-
153	難治頻回部分発作重積型急性脳炎	-	-	-	-	-	-	-	-	-
154	徐波睡眠期持続性棘徐波を示すてんかん性脳症	-	-	-	-	-	-	-	-	-
155	ランドウ・クレフナー症候群	-	-	-	-	-	-	-	-	-
156	レット症候群	-	-	-	-	-	-	-	-	-
157	スタージ・ウェーバー症候群	-	-	-	-	-	-	-	-	-
158	結節性硬化症	-	-	-	-	-	-	-	-	-
159	色素性乾皮症	2	-	1	1	-	-	-	-	-
160	先天性魚鱗癬	-	-	-	-	-	-	-	-	-
161	家族性良性慢性天疱瘡	-	-	-	-	-	-	-	-	-
162	類天疱瘡（後天性表皮水疱症を含む。）	5	-	-	-	-	-	1	1	3
163	特発性後天性全身性無汗症	1	-	-	1	-	-	-	-	-
164	眼皮膚白皮症	-	-	-	-	-	-	-	-	-
165	肥厚性皮膚骨膜炎	-	-	-	-	-	-	-	-	-
166	弾性線維性仮性黄色腫	-	-	-	-	-	-	-	-	-
167	マルファン症候群	5	-	-	1	1	1	2	-	-
168	エーラス・ダンロス症候群	1	-	-	-	1	-	-	-	-
169	メンケス病	-	-	-	-	-	-	-	-	-
170	オクシピタル・ホーン症候群	-	-	-	-	-	-	-	-	-
171	ウィルソン病	2	-	-	-	-	2	-	-	-
172	低ホスファターゼ症	-	-	-	-	-	-	-	-	-
173	V A T E R 症候群	-	-	-	-	-	-	-	-	-
174	那須・ハコラ病	-	-	-	-	-	-	-	-	-
175	ウィーバー症候群	-	-	-	-	-	-	-	-	-
176	コフィン・ローリー症候群	-	-	-	-	-	-	-	-	-
177	有馬症候群	-	-	-	-	-	-	-	-	-
178	モワット・ウィルソン症候群	-	-	-	-	-	-	-	-	-
179	ウィリアムズ症候群	1	-	-	-	1	-	-	-	-
180	A T R - X 症候群	-	-	-	-	-	-	-	-	-
181	クルーゼン症候群	-	-	-	-	-	-	-	-	-
182	アペール症候群	-	-	-	-	-	-	-	-	-
183	ファイファー症候群	-	-	-	-	-	-	-	-	-
184	アントレー・ピクスラー症候群	-	-	-	-	-	-	-	-	-
185	コフィン・シリズ症候群	-	-	-	-	-	-	-	-	-
186	ロスムンド・トムソン症候群	-	-	-	-	-	-	-	-	-
187	歌舞伎症候群	-	-	-	-	-	-	-	-	-
188	多脾症候群	-	-	-	-	-	-	-	-	-
189	無脾症候群	-	-	-	-	-	-	-	-	-
190	鯉耳腎症候群	-	-	-	-	-	-	-	-	-
191	ウェルナー症候群	-	-	-	-	-	-	-	-	-
192	コケイン症候群	-	-	-	-	-	-	-	-	-
193	ブラダー・ウィリ症候群	-	-	-	-	-	-	-	-	-
194	ソトス症候群	-	-	-	-	-	-	-	-	-
195	スーナン症候群	1	-	1	-	-	-	-	-	-
196	ヤング・シンブゾン症候群	-	-	-	-	-	-	-	-	-
197	1 p 36 欠失症候群	-	-	-	-	-	-	-	-	-
198	4 p 欠失症候群	-	-	-	-	-	-	-	-	-
199	5 p 欠失症候群	-	-	-	-	-	-	-	-	-
200	第14番染色体父親性ダイソミー症候群	-	-	-	-	-	-	-	-	-
201	アンジェルマン症候群	-	-	-	-	-	-	-	-	-

総数	総数	0～9歳	10～19歳	20～29歳	30～39歳	40～49歳	50～59歳	60～69歳	70～74歳	75歳以上
202	スミス・マギニス症候群	-	-	-	-	-	-	-	-	-
203	22 q 11.2 欠失症候群	-	-	-	-	-	-	-	-	-
204	エマヌエル症候群	-	-	-	-	-	-	-	-	-
205	脆弱X 症候群関連疾患	-	-	-	-	-	-	-	-	-
206	脆弱X 症候群	-	-	-	-	-	-	-	-	-
207	総動脈幹遺残症	-	-	-	-	-	-	-	-	-
208	修正大血管転位症	1	-	-	-	-	-	-	-	1
209	完全大血管転位症	-	-	-	-	-	-	-	-	-
210	単心室症	1	-	-	1	-	-	-	-	-
211	左心低形成症候群	1	-	1	-	-	-	-	-	-
212	三尖弁閉鎖症	-	-	-	-	-	-	-	-	-
213	心室中隔欠損を伴わない肺動脈閉鎖症	-	-	-	-	-	-	-	-	-
214	心室中隔欠損を伴う肺動脈閉鎖症	-	-	-	-	-	-	-	-	-
215	ファロー四徴症	-	-	-	-	-	-	-	-	-
216	両大血管右室起始症	1	-	-	1	-	-	-	-	-
217	エプスタイン病	1	-	1	-	-	-	-	-	-
218	アルポート症候群	-	-	-	-	-	-	-	-	-
219	ギャロウェイ・モフト症候群	-	-	-	-	-	-	-	-	-
220	急速進行性糸球体腎炎	-	-	-	-	-	-	-	-	-
221	抗糸球体基底膜腎炎	2	-	-	-	-	-	-	-	2
222	一次性ネフローゼ症候群	10	-	-	3	3	2	1	1	-
223	一次性膜性増殖性糸球体腎炎	1	-	1	-	-	-	-	-	-
224	紫斑病性腎炎	1	-	1	-	-	-	-	-	-
225	先天性腎性尿崩症	-	-	-	-	-	-	-	-	-
226	間質性膀胱炎（ハンナ型）	2	-	-	-	-	1	1	-	-
227	オスラー病	1	-	-	-	-	1	-	-	-
228	閉塞性細気管支炎	-	-	-	-	-	-	-	-	-
229	肺胞蛋白症（自己免疫性又は先天性）	-	-	-	-	-	-	-	-	-
230	肺胞低換気症候群	2	-	-	1	1	-	-	-	-
231	α 1 - アンチトリプシン欠乏症	-	-	-	-	-	-	-	-	-
232	カーニー複合	-	-	-	-	-	-	-	-	-
233	ウォルフラム症候群	-	-	-	-	-	-	-	-	-
234	ペルオキシソーム病（副腎白質ジストロフィーを除く。）	-	-	-	-	-	-	-	-	-
235	副甲状腺機能低下症	1	-	1	-	-	-	-	-	-
236	偽性副甲状腺機能低下症	-	-	-	-	-	-	-	-	-
237	副腎皮質刺激ホルモン不応症	-	-	-	-	-	-	-	-	-
238	ビタミンD 抵抗性くる病/骨軟化症	-	-	-	-	-	-	-	-	-
239	ビタミンD 依存性くる病/骨軟化症	-	-	-	-	-	-	-	-	-
240	フェニルケトン尿症	-	-	-	-	-	-	-	-	-
241	高チロシン血症1 型	-	-	-	-	-	-	-	-	-
242	高チロシン血症2 型	-	-	-	-	-	-	-	-	-
243	高チロシン血症3 型	-	-	-	-	-	-	-	-	-
244	メーブルシロップ尿症	-	-	-	-	-	-	-	-	-
245	プロピオン酸血症	-	-	-	-	-	-	-	-	-
246	メチルマロン酸血症	-	-	-	-	-	-	-	-	-
247	イソ吉草酸血症	-	-	-	-	-	-	-	-	-
248	グルコーストランスポーター1 欠損症	-	-	-	-	-	-	-	-	-
249	グルタル酸血症1 型	-	-	-	-	-	-	-	-	-
250	グルタル酸血症2 型	-	-	-	-	-	-	-	-	-
251	尿素サイクル異常症	-	-	-	-	-	-	-	-	-
252	リジン尿性蛋白不耐症	-	-	-	-	-	-	-	-	-
253	先天性葉酸吸収不全	-	-	-	-	-	-	-	-	-
254	ポルフィリン症	-	-	-	-	-	-	-	-	-
255	複合カルボキシラーゼ欠損症	-	-	-	-	-	-	-	-	-
256	筋型糖原病	-	-	-	-	-	-	-	-	-
257	肝型糖原病	1	-	-	-	1	-	-	-	-
258	ガラクトース-1-リン酸ウリジルトランスフェラーゼ欠損症	-	-	-	-	-	-	-	-	-
259	レシチンコレステロールアシルトランスフェラーゼ欠損症	-	-	-	-	-	-	-	-	-
260	シトステロール血症	-	-	-	-	-	-	-	-	-
261	タンジール病	-	-	-	-	-	-	-	-	-
262	原発性高カイロミクロン血症	-	-	-	-	-	-	-	-	-
263	脳髄黄色腫症	-	-	-	-	-	-	-	-	-
264	無β リポタンパク血症	-	-	-	-	-	-	-	-	-
265	脂肪萎縮症	-	-	-	-	-	-	-	-	-
266	家族性地中海熱	-	-	-	-	-	-	-	-	-
267	高IgD 症候群	-	-	-	-	-	-	-	-	-
268	中條・西村症候群	-	-	-	-	-	-	-	-	-

総数	総数	0～9歳	10～19歳	20～29歳	30～39歳	40～49歳	50～59歳	60～69歳	70～74歳	75歳以上
269	化膿性無菌性関節炎・壊疽性膿皮症・アーク症候群	-	-	-	-	-	-	-	-	-
270	慢性再発性多発性骨髄炎	-	-	-	-	-	-	-	-	-
271	強直性脊椎炎	11	-	-	-	2	1	6	2	-
272	進行性骨化性線維異形成症	-	-	-	-	-	-	-	-	-
273	肋骨異常を伴う先天性側弯症	-	-	-	-	-	-	-	-	-
274	骨形成不全症	-	-	-	-	-	-	-	-	-
275	タナトフォリック骨異形成症	-	-	-	-	-	-	-	-	-
276	軟骨無形成症	-	-	-	-	-	-	-	-	-
277	リンパ管腫症/ゴーム病	-	-	-	-	-	-	-	-	-
278	巨大リンパ管奇形(頸部顔面病変)	-	-	-	-	-	-	-	-	-
279	巨大静脈奇形(頸部口腔咽頭びまん性病変)	-	-	-	-	-	-	-	-	-
280	巨大動静脈奇形(頸部顔面又は四肢病変)	-	-	-	-	-	-	-	-	-
281	クリッペル・トレノナー・ウェーバー症候群	2	-	-	-	-	1	1	-	-
282	先天性赤血球形成異常性貧血	-	-	-	-	-	-	-	-	-
283	後天性赤芽球病	3	-	-	-	-	1	-	1	1
284	ダイヤモンド・ブラックファン貧血	-	-	-	-	-	-	-	-	-
285	ファンコニ貧血	-	-	-	-	-	-	-	-	-
286	遺伝性鉄芽球性貧血	-	-	-	-	-	-	-	-	-
287	エプスタイン症候群	-	-	-	-	-	-	-	-	-
288	自己免疫性出血病XIII	1	-	-	-	-	-	-	-	1
289	クロンカイト・カナダ症候群	1	-	-	-	-	1	-	-	-
290	非特異性多発性小腸潰瘍症	-	-	-	-	-	-	-	-	-
291	ヒルシュスプルング病(全結腸型又は小腸型)	-	-	-	-	-	-	-	-	-
292	総排泄腔外反症	-	-	-	-	-	-	-	-	-
293	総排泄腔遺残	-	-	-	-	-	-	-	-	-
294	先天性横隔膜ヘルニア	-	-	-	-	-	-	-	-	-
295	乳幼児肝巨大血管腫	-	-	-	-	-	-	-	-	-
296	胆道閉鎖症	-	-	-	-	-	-	-	-	-
297	アラジール症候群	-	-	-	-	-	-	-	-	-
298	遺伝性膝炎	-	-	-	-	-	-	-	-	-
299	嚢胞性線維症	-	-	-	-	-	-	-	-	-
300	I g G 4 関連疾患	4	-	-	-	-	-	-	3	1
301	黄斑ジストロフィー	-	-	-	-	-	-	-	-	-
302	レーベル遺伝性視神経症	-	-	-	-	-	-	-	-	-
303	アッシャー症候群	-	-	-	-	-	-	-	-	-
304	若年発症型両側性感音難聴	-	-	-	-	-	-	-	-	-
305	遅発性内リンパ水腫	-	-	-	-	-	-	-	-	-
306	好酸球性副鼻腔炎	25	-	-	1	1	3	8	7	2
307	カナパン病	-	-	-	-	-	-	-	-	-
308	進行性白質脳症	-	-	-	-	-	-	-	-	-
309	進行性ミオクローヌステんかん	-	-	-	-	-	-	-	-	-
310	先天異常症候群	-	-	-	-	-	-	-	-	-
311	先天性三尖弁狭窄症	-	-	-	-	-	-	-	-	-
312	先天性僧帽弁狭窄症	-	-	-	-	-	-	-	-	-
313	先天性肺静脈狭窄症	-	-	-	-	-	-	-	-	-
314	左肺動脈右肺動脈起始症	-	-	-	-	-	-	-	-	-
315	ネイルパテラ症候群(爪膝蓋骨症候群)/LMX1B関連腎症	-	-	-	-	-	-	-	-	-
316	カルニチン回路異常症	-	-	-	-	-	-	-	-	-
317	三頭酵素欠損症	-	-	-	-	-	-	-	-	-
318	シトリン欠損症	-	-	-	-	-	-	-	-	-
319	セピアブテリン還元酵素(SR)欠損症	-	-	-	-	-	-	-	-	-
320	先天性グリコシルホスファチジルイノシトール(GPI)欠損症	-	-	-	-	-	-	-	-	-
321	非ケトosis型グリシン血症	-	-	-	-	-	-	-	-	-
322	β-ケトチオラーゼ欠損症	-	-	-	-	-	-	-	-	-
323	芳香族L-アミノ酸脱炭酸酵素欠損症	-	-	-	-	-	-	-	-	-
324	メチルグルタコン酸尿症	-	-	-	-	-	-	-	-	-
325	遺伝性自己炎症疾患	-	-	-	-	-	-	-	-	-
326	大理石骨病	-	-	-	-	-	-	-	-	-
327	特発性血栓症(遺伝性血栓性素因によるものに限る。)	3	-	-	-	2	-	1	-	-
328	前眼部形成異常	-	-	-	-	-	-	-	-	-
329	無虹彩症	-	-	-	-	-	-	-	-	-
330	先天性気管狭窄症	-	-	-	-	-	-	-	-	-
331	特発性多中心性キャッスルマン病	5	-	-	-	-	3	2	-	-
332	膠様滴状角膜炎ジストロフィー	-	-	-	-	-	-	-	-	-
333	ハッチンソン・ギルフォード症候群	-	-	-	-	-	-	-	-	-

資料：東部保健所調べ

① ア 特定疾患医療受給者証所持者数（市町村別）

令和4年度末現在（単位：人）

	管内	東 部 保 健 所				国 東 保 健 部		
		総数	別府市	杵築市	日出町	総数	国東市	姫島村
1	スモン	-	-	-	-	-	-	-
2	難治性の肝炎のうちの劇症肝炎	-	-	-	-	-	-	-
3	重症急性膵炎	-	-	-	-	-	-	-
4	プリオン病(ヒト由来乾燥硬膜移植によるク ロイツフェルト・ヤコブ病に限る。)	-	-	-	-	-	-	-

資料：東部保健所調べ

② イ 特定疾患医療受給者証所持者数（年代別）

令和4年度末現在（単位：人）

総 数	総数	0～9歳	10～19歳	20～29歳	30～39歳	40～49歳	50～59歳	60～69歳	70～74歳	75歳以上
1	スモン	-	-	-	-	-	-	-	-	-
2	難治性の肝炎のうちの劇症肝炎	-	-	-	-	-	-	-	-	-
3	重症急性膵炎	-	-	-	-	-	-	-	-	-
4	プリオン病(ヒト由来乾燥硬膜移植によるク ロイツフェルト・ヤコブ病に限る。)	-	-	-	-	-	-	-	-	-

資料：東部保健所調べ

(2) 難病患者地域支援ネットワーク事業

1) 在宅療養支援計画策定・評価事業

区分	開催日	疾患名	内容
東部保健所	R4.11.17	筋ジストロフィー	<ul style="list-style-type: none"> ・症状進行に伴うサービス体制の再検討 ・災害時個別避難計画作成のための打ち合わせ
	R4.12.12	筋萎縮性側索硬化症	
	R4.12.16	筋ジストロフィー	
	R4.12.19	筋萎縮性側索硬化症	
	R4.12.28	筋ジストロフィー	
	R5.1.24	筋ジストロフィー	
	R5.2.28	筋萎縮性側索硬化症	

2) 難病相談会

区分	開催日	疾患・参加者	内容
東部保健所	R4.11.11	<ul style="list-style-type: none"> ・パーキンソン病 ・訪問介護事業所 8名 	1 難病患者の現状 2 パーキンソン病「自宅でできるリハビリテーション」 講師：西別府病院 理学療法士 梶谷 泰央氏
	R5.3.27	<ul style="list-style-type: none"> ・訪問看護ステーション 21名 ・指定特定相談支援事業所 10名 	講演「医療機器の非常用電源について」 講師：西別府病院 臨床工学技士 阿部 聖司氏

3) 東部圏域難病対策地域協議会（難病患者地域支援ネットワーク会議）

区分	開催日	参加機関	内容
東部保健所	R4.8.1	拠点病院、基幹病院、管内市町村担当者（防災、障害、健康）	1 管内難病患者の現状について 2 支援者に向けたアンケート結果について 3 意見交換

9 結核対策

診断技術の向上と標準治療の徹底等により平成27年から結核患者は減少傾向にあり、令和4年の管内の結核登録患者数は63人、新登録者数は36人となっている。年齢階級別新登録患者の状況をみると、60歳以上が8割弱、別府市では外国籍の結核患者が平成16年以降、毎年発生しており、10代、20代の若年層の結核罹患率を引き上げている。このような状況から高齢者については高齢者福祉施設、外国人国籍の結核患者については、外国人留学生を受け入れている大学、技能実習生等を受け入れている企業との連携強化が必要である。

(1) 結核新登録者数（活動性分類別・市町村別）

令和4年（単位：人）

	活 動 性 結 核								(別掲) 潜在性結核感染症	
	総 数	肺 結 核 活 動 性						肺外結核 活動性		
		総 数	喀痰塗抹陽性			その他の 結核菌 陽性	菌陰性・ その他			
			総 数	初回治療	再 治 療					
管 内	36	26	12	12	-	9	5	10	14	
東 部 保 健 所	30	20	9	9	-	8	3	10	12	
	別 府 市	23	16	8	8	-	6	2	7	11
	杵 築 市	3	2	-	-	-	1	1	1	-
	日 出 町	4	2	1	1	-	1	-	2	1
国 東 保 健 部	6	6	3	3	-	1	2	-	2	
	国 東 市	6	6	3	3	-	1	2	-	2
	姫 島 村	-	-	-	-	-	-	-	-	-

資料：東部保健所調べ（厚生労働省「結核発生動向調査」）

(2) 結核新登録者数（活動性分類別・年齢階級別）

令和4年（単位：人）

	活 動 性 結 核								(別掲) 潜在性結核感染症
	総 数	肺 結 核 活 動 性						肺外結核 活動性	
		総 数	喀痰塗抹陽性			その他の 結核菌 陽性	菌陰性・ その他		
			総 数	初回治療	再 治 療				
総 数	36	26	12	12	-	9	5	10	14
0～4歳	-	-	-	-	-	-	-	-	1
5～9歳	-	-	-	-	-	-	-	-	-
10～14歳	-	-	-	-	-	-	-	-	-
15～19歳	1	1	1	1	-	-	-	-	-
20～29歳	3	2	-	-	-	1	1	1	1
30～39歳	1	1	-	-	-	-	1	-	1
40～49歳	2	2	1	1	-	1	-	-	1
50～59歳	1	-	-	-	-	-	-	1	3
60～64歳	2	-	-	-	-	-	-	2	1
65～69歳	2	1	1	1	-	-	-	1	-
70～74歳	3	2	-	-	-	2	-	1	2
75～79歳	7	5	2	2	-	2	1	2	1
80～84歳	1	1	1	1	-	-	-	-	2
85～89歳	6	6	2	2	-	3	1	-	1
90歳以上	7	5	4	4	-	-	1	2	-

資料：東部保健所調べ（厚生労働省「結核発生動向調査」）

(3) 結核活動性分類別登録者数（受療状況別・市町村別）

令和4年（単位：人）

	受療状況	総数	活動性結核					不活動性結核	活動性不明	(別掲) 潜在性結核感染症		
			総数	活動性肺結核			活動性肺外結核			治療中	観察中	
				登録時喀痰塗抹陽性	登録時その他菌陽性	登録時菌陰性・その他						
管内	総数	66	23	7	7	2	7	43	-	14	2	
	入院	1	1	1	-	-	-	-	-	-	-	
	外来治療	22	22	6	7	2	7	-	-	14	-	
	治療なし	43	-	-	-	-	-	43	-	-	2	
東部保健所	総数	58	22	6	7	2	7	36	-	12	2	
	入院	1	1	1	-	-	-	-	-	-	-	
	外来治療	21	21	5	7	2	7	-	-	12	-	
	治療なし	36	-	-	-	-	-	36	-	-	2	
	別府市	総数	34	15	5	5	1	4	19	-	11	1
		入院	1	1	1	-	-	-	-	-	-	-
		外来治療	14	14	4	5	1	4	-	-	11	-
		治療なし	19	-	-	-	-	-	19	-	-	1
	杵築市	総数	11	4	1	1	1	1	7	-	-	1
		入院	-	-	-	-	-	-	-	-	-	-
		外来治療	4	4	1	1	1	1	-	-	-	-
		治療なし	7	-	-	-	-	-	7	-	-	1
日出町	総数	13	3	-	1	-	2	10	-	1	-	
	入院	-	-	-	-	-	-	-	-	-	-	
	外来治療	3	3	-	1	-	2	-	-	1	-	
	治療なし	10	-	-	-	-	-	10	-	-	-	
国東保健部	総数	8	1	1	-	-	-	7	-	2	-	
	入院	-	-	-	-	-	-	-	-	-	-	
	外来治療	1	1	1	-	-	-	-	-	2	-	
	治療なし	7	-	-	-	-	-	7	-	-	-	
	国東市	総数	8	1	1	-	-	-	7	-	2	-
		入院	-	-	-	-	-	-	-	-	-	-
		外来治療	1	1	1	-	-	-	-	-	2	-
		治療なし	7	-	-	-	-	-	7	-	-	-
	姫島村	総数	-	-	-	-	-	-	-	-	-	-
		入院	-	-	-	-	-	-	-	-	-	-
		外来治療	-	-	-	-	-	-	-	-	-	-
		治療なし	-	-	-	-	-	-	-	-	-	-

資料：東部保健所調べ（厚生労働省「結核発生動向調査」）

(4) 結核有病率・罹患率（市町村別）

令和4年（単位：人、人口10万人対）

	登録者数	有病率				罹患率				死亡率		人口
		活動性結核患者数	有病率	登録時菌陽性肺結核患者数	登録時菌陽性肺結核有病率	新登録患者数	罹患率	菌陽性肺結核患者数	菌陽性肺結核罹患率	死亡者数	死亡率	
管内	63	14	7.2	11	5.6	36	18.4	21	10.8	4	2.0	195,330
東部保健所	55	12	7.1	10	5.9	30	17.8	17	10.1	2	1.2	168,448
別府市	33	9	7.9	8	7.0	23	20.2	14	12.3	1	0.9	114,018
杵築市	9	2	7.4	1	3.7	3	11.1	1	3.7	-	-	26,946
日出町	13	1	3.6	1	3.6	4	14.6	2	7.3	1	3.6	27,484
国東保健部	8	2	7.4	1	3.7	6	22.3	4	14.9	2	7.4	26,882
国東市	8	2	7.9	1	4.0	6	23.7	4	15.8	2	7.9	25,279
姫島村	-	-	-	-	-	-	-	-	-	-	-	1,603

資料：東部保健所調べ

注1：有病率、罹患率を算出する際の基準人口は、令和4年10月1日現在人口

2：死亡率は「結核発生動向調査」によるため、人口動態調査に基づく結核死亡率と値が異なる。

(5) 精密検査（従来の管理検診）実施状況

令和4年度（単位：人、%）

	対象者数(A)	受診者数				受診率(B)/(A)	受診者内訳			要医療率(C)/(B)
		総数(B)	保健所実施分	医療機関委託	その他		要医療(C)	要観察	観察不要	
管内	82	82	48	-	34	100.0	-	44	31	-
東部保健所	71	71	47	-	24	100.0	-	37	27	-
別府市	37	37	26	-	11	100.0	-	19	18	-
杵築市	20	20	13	-	7	100.0	-	8	5	-
日出町	14	14	8	-	6	100.0	-	10	4	-
国東保健部	11	11	1	-	10	100.0	-	7	4	-
国東市	11	11	1	-	10	100.0	-	7	4	-
姫島村	-	-	-	-	-	-	-	-	-	-

資料：東部保健所調べ

(6) 接触者健診実施状況

① 患者家族

令和4年度（単位：人、%）

	対象者数(A)	受診者数				受診率(B)/(A)	受診結果内訳				要医療率(C)/(B)
		総数(B)	保健所実施分	医療機関委託	その他		要医療(C)	潜在性結核感染症	要観察	観察不要	
管内	63	63	57	-	6	100.0	-	1	20	42	-
東部保健所	53	53	47	-	6	100.0	-	-	19	34	-
別府市	34	34	28	-	6	100.0	-	-	11	23	-
杵築市	12	12	12	-	-	100.0	-	-	6	6	-
日出町	7	7	7	-	-	100.0	-	-	2	5	-
国東保健部	10	10	10	-	-	100.0	-	1	1	8	-
国東市	10	10	10	-	-	100.0	-	1	1	8	-
姫島村	-	-	-	-	-	-	-	-	-	-	-

資料：東部保健所調べ

注：結核の発病時期を考慮し、患者と接触後2年間は観察期間としている。

② その他

令和4年度（単位：人、％）

	対象者数 (A)	受診者数				受診率 (B)/(A)	受診結果内訳				要医療率 (C)/(B)
		総数 (B)	保健所 実施分	医療機 関委託	その他		要医療 (C)	潜在性 結核感 染症	要観察	観察 不要	
管内	320	318	189	-	129	99.4	-	2	48	268	-
東部保健所	235	233	150	-	83	98.8	-	-	41	192	-
別府市	122	122	78	-	44	100.0	-	-	12	110	-
杵築市	36	36	25	-	11	100.0	-	-	24	12	-
日出町	77	75	47	-	28	94.9	-	-	5	70	-
国東保健部	85	85	39	-	46	100.0	-	2	7	76	-
国東市	85	85	39	-	46	100.0	-	2	7	76	-
姫島村	-	-	-	-	-	-	-	-	-	-	-

資料：東部保健所調べ

注：結核の発病時期を考慮し、患者と接触後2年間は観察期間としている

(7) 結核予防（健康診断）

令和4年度（単位：人）

	総数	定 期						接触者健診		
		事業者	学校長	施設の長		市町村長		実施件数	患者 家族	その他
				刑事施設	社会福 祉施設	65歳以上	その他			
ツベルクリン 反応検査	被注射者数	2							2	-
	被判定者数	2							2	-
	陰性者数	2							2	-
	陽性者数	-							-	-
集団健康診断実施件数	5							5		
健康診断受診者数	31,211	12,985	3,637	-	1,841	12,355	-		48	259
間接撮影者数	-	-	-	-	-	-	-		-	-
直接撮影者数	30,866	12,983	3,637	-	1,841	12,355	-		11	39
喀痰検査者数	3	2	-	-	-	-	-		-	1
I G R A 検査者数	256								37	219
被発見者数	結核患者	1	-	1	-	-	-		-	-
	潜在性結核感染者	1	1	-	-	-	-		-	-
	結核発病の恐れがあると診断された者	26	-	-	-	-	-		4	22

資料：東部保健所調べ

(8) 結核対策研修会

地域における結核の早期診断・適正医療を推進すること、患者の療養生活を支える支援者を増やすことを目的として、下記研修会を開催した。

① 医療従事者研修会

実施日	令和4年12月13日(火) 18:30~19:45
場所	ZOOMウェブセミナー
参加者	管内医療機関 医療従事者70名(内東部62、国東8) (全体参加者189名)
内容	感染症対策課主催でオンラインで実施 1 講演 「大分県の結核の現状と医療体制」 講師 大分県福祉保健部感染症対策課課長 池邊 淑子 2 講演 「結核の早期診断と地域における治療継続」 講師 大分県結核診療支援センター センター長 竹野 由紀子 氏

② 結核合同研修会

日時	令和4年12月23日(木) 14:00~15:30
場所	ZOOMウェブセミナー
参加者	管内高齢者施設等の職員34名(内東部14、国東20) (全体参加者104名)
内容	感染症対策課主催でオンラインで実施 1 講演 「大分県の結核の現状」 講師 大分県福祉保健部感染症対策課 2 講演 「結核の基礎と患者支援」 講師 独立行政法人国立病院機構西別府病院 感染管理認定看護師 梶川 優 氏

③ その他研修会

医療機関・事業所等からの依頼により、結核の基礎知識の普及啓発を目的とした研修会を開催している。

令和4年度は実施なし

(9) 外国人留学生結核患者療養支援システム強化事業

平成24年度の結核新登録患者の年齢構成比率を全国と比較すると、15～19歳が全国平均の6倍、20～29歳が2.4倍の割合を占めており、15～29歳の患者の約9割が外国人留学生であった。

そこで、外国人留学生患者の早期発見と適切な治療の完遂及び感染拡大防止のため、管内の関係機関（別府大学、APU、西別府病院）と連携した支援体制の強化を図ることを目的とし平成25年度から実施している。

① 実務者会議

令和4年度は実施なし

10 感染症対策

(1) 予防接種実施状況

① A類疾病

令和4年度（単位：人）

A類疾病	沈降精製百日せきジフテリア破傷風混合ワクチン(DPT)				沈降ジフテリア破傷風混合トキソイド(DT)				不活化ポリオワクチン(IPV)				沈降精製百日せきジフテリア破傷風不活化ポリオ混合ワクチン(DPT-IPV)																																																																																																																																				
	第1期				第1期				第2期				第1期																																																																																																																																				
	初回接種			追加接種	初回接種			追加接種	初回接種			追加接種	初回接種			追加接種																																																																																																																																	
	第1回	第2回	第3回		第1回	第2回	第3回		第1回	第2回	第3回		第1回	第2回	第3回																																																																																																																																		
別府市	0歳	-	-	-	-	-	-	-	-	-	-	-	-	-	618	618	627	-																																																																																																																															
	1歳	-	-	-	-	-	-	-	-	-	-	-	-	-	-	-	1	470																																																																																																																															
	2歳	-	-	-	-	-	-	-	-	-	-	-	-	-	-	-	1	79																																																																																																																															
	3歳	-	-	-	-	-	-	-	-	-	-	-	-	-	-	-	2	15																																																																																																																															
	4歳	-	-	-	-	-	-	-	-	-	-	-	-	-	-	-	1	3																																																																																																																															
	5歳	-	-	-	-	-	-	-	-	-	-	-	-	-	-	-	2	5																																																																																																																															
	6歳	-	-	-	-	-	-	-	-	-	-	-	-	-	-	2	2	1																																																																																																																															
	7歳	-	-	-	-	-	-	-	-	-	-	-	-	-	-	-	1	-																																																																																																																															
	8歳	△				△				△				△																																																																																																																																			
	9歳																	△				△				△				△																																																																																																																			
	10歳																																	△				△				△				△																																																																																																			
	11歳																																																	△				△				△				△																																																																																			
	12歳																																																																	△				△				△				△																																																																			
	13歳																																																																																	△				△				△				△																																																			
	14歳																																																																																																	△				△				△				△																																			
	15歳																																																																																																																	△				△				△				△																			
	16歳																																																																																																																																	△				△				△				△			
	17歳																																																																																																																																																
	18歳	△				△				△				△																																																																																																																																			
19歳	△																	△				△				△																																																																																																																							
計																														-	-	-	-	-	-	-	-	-	-	-	-	-	618	620	637	573																																																																																																			
(再掲)個別																														-	-	-	-	-	-	-	-	-	-	-	-	-	618	620	637	573																																																																																																			
(再掲)集団																														-	-	-	-	-	-	-	-	-	-	-	-	-	-	-	-	-																																																																																																			
杵築市																														0歳	-	-	-	-	-	-	-	-	-	-	-	-	-	129	123	122	-																																																																																																		
																														1歳	-	-	-	-	-	-	-	-	-	-	-	-	-	-	-	-	107																																																																																																		
																														2歳	-	-	-	-	-	-	-	-	-	-	-	-	-	-	-	-	14																																																																																																		
																														3歳	-	-	-	-	-	-	-	-	-	-	-	-	-	-	-	-	1																																																																																																		
																														4歳	-	-	-	-	-	-	-	-	-	-	-	-	-	-	-	-	2																																																																																																		
					5歳	-	-	-	-	-	-	-	-	-	-	-	-													-	-	-	-	1																																																																																																															
	6歳	-	-	-	-	-	-	-	-	-	-	-	-	-	-	-	-	2																																																																																																																															
	7歳	-	-	-	-	-	-	-	-	-	-	-	-	-	-	-	-	-																																																																																																																															
	8歳	△				△				△				△																																																																																																																																			
	9歳																	△				△				△				△																																																																																																																			
	10歳																																	△				△				△				△																																																																																																			
	11歳																																																	△				△				△				△																																																																																			
	12歳																																																																	△				△				△				△																																																																			
	13歳																																																																																	△				△				△				△																																																			
	14歳																																																																																																	△				△				△				△																																			
	15歳																																																																																																																	△				△				△				△																			
	16歳																																																																																																																																	△				△				△				△			
	17歳																																																																																																																																																
	18歳	△				△				△				△																																																																																																																																			
19歳	△																	△				△				△																																																																																																																							
計																														-	-	-	-	-	-	-	-	-	-	-	-	-	129	123	122	127																																																																																																			
(再掲)個別																														-	-	-	-	-	-	-	-	-	-	-	-	-	129	123	122	127																																																																																																			
(再掲)集団																														-	-	-	-	-	-	-	-	-	-	-	-	-	-	-	-	-																																																																																																			

資料：東部保健所調べ

令和4年度（単位：人）

A類疾病	日本脳炎ワクチン				ヒブワクチン				小児用肺炎球菌ワクチン				ヒトパピローマウイルス(HPV)ワクチン			水痘ワクチン		B型肝炎ワクチン			ロタウイルスワクチン				
	第1期			第2期	第1回	第2回	第3回	第4回	第1回	第2回	第3回	第4回	第1回	第2回	第3回	第1回	第2回	第1回	第2回	第3回	1価		5価		
	初回接種	追加接種																			第1回	第2回	第1回	第2回	第3回
	第1回	第2回	追加接種		第1回	第2回	第3回	第4回	第1回	第2回	第3回	第4回	第1回	第2回	第3回	第1回	第2回	第1回	第2回	第3回	第1回	第2回	第3回	第1回	第2回
別府市	0歳	437	405	-	618	613	603	4	615	612	604							623	604	604	309	306	306	295	276
	1歳	84	98	251	-	-	-	585	1	-	1	585				582	360								
	2歳	72	65	175				18				21			16	168									
	3歳	62	70	144				8	1	-	-	5													
	4歳	11	18	129				1	2	-	-	1													
	5歳	23	25	158																					
	6歳	17	29	132																					
	7歳	1	1	36																					
	8歳	-	-	-																					
	9歳	-	-	6	198																				
	10歳	-	-	2	165																				
	11歳	2	1	2	126									2	1	-									
	12歳	4	4	10	267									27	18	10									
	13歳	-	-	1	-									34	39	22									
	14歳	-	-	-	1									26	34	29									
	15歳	2	1	3	7									32	44	33									
	16歳	1	1	5	6									29	36	32									
	17歳	7	6	3	14									29	17	15									
	18歳	7	7	6	37									41	29	20									
	19歳	2	2	9	42									29	23	14									
	20歳													53	34	15									
	21歳													42	37	27									
	22歳													27	19	10									
	23歳													10	6	3									
	24歳													6	6	5									
25歳													3	3	2										
計	732	733	1072	863	619	613	603	616	619	612	605	612	390	346	237	598	528	623	604	604	309	306	306	295	276
(再掲)個別	249	257	101	94	206	221	225	219	208	223	221	220	26	26	20	215	176	214	227	231	214	227	214	227	231
(再掲)集団	-	-	-	-	-	-	-	-	-	-	-	-	-	-	-	-	-	-	-	-	-	-	-	-	-
杵築市	0歳	70	68	-	123	126	122	-	121	126	122							121	126	119	73	71	43	50	47
	1歳	18	22	69	-	-	-	105	-	-	-	104				107	97								
	2歳	3	5	40				1	-	-	-	1			-	21									
	3歳	23	27	25				-	-	-	-	-													
	4歳	1	6	26				-	-	-	-	-													
	5歳	1	3	42				-	-	-	-	-													
	6歳	6	9	34				-	-	-	-	-													
	7歳	-	1	6				-	-	-	-	-													
	8歳	-	-	-				-	-	-	-	-													
	9歳	-	-	-	49			-	-	-	-	-													
	10歳	-	-	-	90			-	-	-	-	-													
	11歳	-	-	-	45			-	-	-	-	-		3	3	1									
	12歳	-	1	-	27			-	-	-	-	-		8	5	4									
	13歳	-	-	-	1			-	-	-	-	-		6	6	4									
	14歳	-	-	-	-			-	-	-	-	-		8	7	7									
	15歳	-	-	-	-			-	-	-	-	-		12	15	17									
	16歳	-	-	1	-			-	-	-	-	-		4	4	12									
	17歳	1	1	2	6			-	-	-	-	-		6	5	3									
	18歳	1	2	3	9			-	-	-	-	-		20	17	9									
	19歳	-	-	3	10			-	-	-	-	-		11	9	5									
	20歳							-	-	-	-	-		9	6	3									
	21歳							-	-	-	-	-		7	9	4									
	22歳							-	-	-	-	-		2	2	6									
	23歳							-	-	-	-	-		2	3	1									
	24歳							-	-	-	-	-		3	3	3									
25歳							-	-	-	-	-		-	-	-										
計	124	145	251	237	123	126	122	106	121	126	122	105	101	94	79	107	118	121	126	119	73	71	43	50	47
(再掲)個別	124	145	251	237	123	126	122	106	121	126	122	105	101	94	79	107	118	121	126	119	73	71	43	50	47
(再掲)集団	-	-	-	-	-	-	-	-	-	-	-	-	-	-	-	-	-	-	-	-	-	-	-	-	

資料：東部保健所調べ

令和4年度（単位：人）

A類疾病	沈降精製百日せきジフテリア破傷風混合ワクチン(DPT)				沈降ジフテリア破傷風混合トキソイド(DT)				不活化ポリオワクチン(IPV)				沈降精製百日せきジフテリア破傷風不活化ポリオ混合ワクチン(DPT-IPV)																																																																																																																																				
	第1期				第1期				初回接種				第1期																																																																																																																																				
	初回接種			追加接種	初回接種			追加接種	第1回			追加接種	初回接種			追加接種																																																																																																																																	
	第1回	第2回	第3回		第1回	第2回	第3回		第1回	第2回	第3回		第1回	第2回	第3回																																																																																																																																		
日 出 町	0歳	-	-	-	-	-	-	-	-	-	-	-	-	170	164	167	-																																																																																																																																
	1歳	-	-	-	-	-	-	-	-	-	-	-	-	-	-	1	170																																																																																																																																
	2歳	-	-	-	-	-	-	-	-	-	-	-	-	-	-	1	33																																																																																																																																
	3歳	-	-	-	-	-	-	-	-	-	-	-	-	-	-	1	5																																																																																																																																
	4歳	-	-	-	-	-	-	-	-	-	-	-	-	-	-	-	2																																																																																																																																
	5歳	-	-	-	-	-	-	-	-	-	-	-	-	-	-	-	2																																																																																																																																
	6歳	-	-	-	-	-	-	-	-	-	-	-	-	-	-	-	-																																																																																																																																
	7歳	-	-	-	-	-	-	-	-	-	-	-	-	-	-	-	-																																																																																																																																
	8歳	△				△				△				△																																																																																																																																			
	9歳																	△				△				△				△																																																																																																																			
	10歳																																	△				△				△				△																																																																																																			
	11歳																																																	△				△				△				△																																																																																			
	12歳																																																																	△				△				△				△																																																																			
	13歳																																																																																	△				△				△				△																																																			
	14歳																																																																																																	△				△				△				△																																			
	15歳																																																																																																																	△				△				△				△																			
	16歳																																																																																																																																	△				△				△				△			
	17歳																																																																																																																																																
	18歳	△				△				△				△																																																																																																																																			
	19歳																	△				△				△				△																																																																																																																			
計	-																																	-	-	-	-	-	-	-	-	-	-	-	170	164	170	212																																																																																																	
(再掲)個別	-																																	-	-	-	-	-	-	-	-	-	-	-	170	164	170	212																																																																																																	
(再掲)集団	-																																	-	-	-	-	-	-	-	-	-	-	-	-	-	-	-																																																																																																	
国 東 市	0歳																																	-	-	-	-	-	-	-	-	-	-	-	-	104	104	107	-																																																																																																
	1歳																																	-	-	-	-	-	-	-	-	-	-	-	-	-	-	-	105																																																																																																
	2歳																																	-	-	-	-	-	-	-	-	-	-	-	-	-	-	-	7																																																																																																
	3歳																																	-	-	-	-	-	-	-	-	-	-	-	-	-	-	-	2																																																																																																
	4歳																																	-	-	-	-	-	-	-	-	-	-	-	-	-	-	-	1																																																																																																
	5歳	-	-	-	-	-	-	-	-	-	-	-	-	-	-	-	1																																																																																																																																
	6歳	-	-	-	-	-	-	-	-	-	-	-	-	-	-	-	-																																																																																																																																
	7歳	-	-	-	-	-	-	-	-	-	-	-	-	-	-	-	-																																																																																																																																
	8歳	△				△				△				△																																																																																																																																			
	9歳																	△				△				△				△																																																																																																																			
	10歳																																	△				△				△				△																																																																																																			
	11歳																																																	△				△				△				△																																																																																			
	12歳																																																																	△				△				△				△																																																																			
	13歳																																																																																	△				△				△				△																																																			
	14歳																																																																																																	△				△				△				△																																			
	15歳																																																																																																																	△				△				△				△																			
	16歳																																																																																																																																	△				△				△				△			
	17歳																																																																																																																																																
	18歳	△				△				△				△																																																																																																																																			
	19歳																	△				△				△				△																																																																																																																			
計	-																																	-	-	-	-	-	-	-	-	-	-	-	104	104	107	116																																																																																																	
(再掲)個別	-																																	-	-	-	-	-	-	-	-	-	-	-	104	104	107	116																																																																																																	
(再掲)集団	-																																	-	-	-	-	-	-	-	-	-	-	-	-	-	-	-																																																																																																	

資料：東部保健所調べ

令和4年度（単位：人）

A類疾病	日本脳炎ワクチン				ヒブワクチン				小児用肺炎球菌ワクチン				ヒトパピローマウイルス(HPV)ワクチン			水痘ワクチン		B型肝炎ワクチン			ロタウイルスワクチン				
	第1期		追加接種	第2期	第1回	第2回	第3回	第4回	第1回	第2回	第3回	第4回	第1回	第2回	第3回	第1回	第2回	第1回	第2回	第3回	1価		5価		
	初回接種	第1回																			第2回	第1回	第2回	第3回	第1回
	0歳	99	85	-	167	169	164	1	167	166	165	-	-	-	-	-	-	169	162	159	87	90	76	78	72
1歳	69	64	103	-	-	-	188	-	-	-	189	-	-	-	-	-	181	155	-	-	-	-	-	-	
2歳	15	17	81	-	-	-	4	-	-	-	4	-	-	-	-	-	2	40	-	-	-	-	-	-	
3歳	21	21	65	-	-	-	1	-	-	-	1	-	-	-	-	-	-	-	-	-	-	-	-	-	
4歳	6	10	42	-	-	-	-	-	-	-	-	-	-	-	-	-	-	-	-	-	-	-	-	-	
5歳	7	10	83	-	-	-	-	-	-	-	-	-	-	-	-	-	-	-	-	-	-	-	-	-	
6歳	12	13	44	-	-	-	-	-	-	-	-	-	-	-	-	-	-	-	-	-	-	-	-	-	
7歳	-	-	10	-	-	-	-	-	-	-	-	-	-	-	-	-	-	-	-	-	-	-	-	-	
8歳	-	-	-	-	-	-	-	-	-	-	-	-	-	-	-	-	-	-	-	-	-	-	-	-	
9歳	-	-	-	44	-	-	-	-	-	-	-	-	-	-	-	-	-	-	-	-	-	-	-	-	
10歳	-	-	-	30	-	-	-	-	-	-	-	-	-	-	-	-	-	-	-	-	-	-	-	-	
11歳	-	-	-	53	-	-	-	-	-	-	-	-	-	-	-	-	-	-	-	-	-	-	-	-	
12歳	1	1	1	61	-	-	-	-	-	-	-	8	5	1	-	-	-	-	-	-	-	-	-	-	
13歳	-	-	-	-	-	-	-	-	-	-	-	4	6	3	-	-	-	-	-	-	-	-	-	-	
14歳	-	-	-	-	-	-	-	-	-	-	-	7	8	6	-	-	-	-	-	-	-	-	-	-	
15歳	-	-	1	1	-	-	-	-	-	-	-	13	10	7	-	-	-	-	-	-	-	-	-	-	
16歳	-	1	-	-	-	-	-	-	-	-	-	10	9	6	-	-	-	-	-	-	-	-	-	-	
17歳	1	1	1	11	-	-	-	-	-	-	-	9	8	7	-	-	-	-	-	-	-	-	-	-	
18歳	2	2	3	7	-	-	-	-	-	-	-	11	7	6	-	-	-	-	-	-	-	-	-	-	
19歳	2	2	1	4	-	-	-	-	-	-	-	9	11	8	-	-	-	-	-	-	-	-	-	-	
20歳	-	-	-	-	-	-	-	-	-	-	-	9	7	6	-	-	-	-	-	-	-	-	-	-	
21歳	-	-	-	-	-	-	-	-	-	-	-	8	6	4	-	-	-	-	-	-	-	-	-	-	
22歳	-	-	-	-	-	-	-	-	-	-	-	3	2	2	-	-	-	-	-	-	-	-	-	-	
23歳	-	-	-	-	-	-	-	-	-	-	-	-	-	-	-	-	-	-	-	-	-	-	-	-	
24歳	-	-	-	-	-	-	-	-	-	-	-	-	1	-	-	-	-	-	-	-	-	-	-	-	
25歳	-	-	-	-	-	-	-	-	-	-	-	-	-	-	-	-	-	-	-	-	-	-	-	-	
計	235	227	435	211	167	169	164	194	167	166	165	194	91	80	56	183	195	169	162	159	87	90	76	78	72
(再掲)個別	235	227	435	211	167	169	164	194	167	166	165	194	91	80	56	183	195	169	162	159	87	90	76	78	72
(再掲)集団	-	-	-	-	-	-	-	-	-	-	-	-	-	-	-	-	-	-	-	-	-	-	-	-	-
0歳	27	24	-	106	104	104	-	106	104	103	-	-	-	-	-	-	105	104	116	89	87	16	16	14	
1歳	13	10	17	-	-	-	117	-	-	-	117	-	-	-	-	-	123	92	-	-	-	-	-	-	
2歳	1	2	12	-	-	-	2	-	-	-	2	-	-	-	-	1	17	-	-	-	-	-	-	-	
3歳	70	64	16	-	-	-	-	-	-	-	-	-	-	-	-	-	-	-	-	-	-	-	-	-	
4歳	7	6	47	-	-	-	-	-	-	-	-	-	-	-	-	-	-	-	-	-	-	-	-	-	
5歳	6	8	51	-	-	-	-	-	-	-	-	-	-	-	-	-	-	-	-	-	-	-	-	-	
6歳	3	3	23	-	-	-	-	-	-	-	-	-	-	-	-	-	-	-	-	-	-	-	-	-	
7歳	1	1	1	-	-	-	-	-	-	-	-	-	-	-	-	-	-	-	-	-	-	-	-	-	
8歳	-	-	-	-	-	-	-	-	-	-	-	-	-	-	-	-	-	-	-	-	-	-	-	-	
9歳	-	-	-	56	-	-	-	-	-	-	-	-	-	-	-	-	-	-	-	-	-	-	-	-	
10歳	-	-	-	167	-	-	-	-	-	-	-	-	-	-	-	-	-	-	-	-	-	-	-	-	
11歳	-	-	-	76	-	-	-	-	-	-	-	-	-	-	-	-	-	-	-	-	-	-	-	-	
12歳	-	-	-	4	-	-	-	-	-	-	-	5	2	-	-	-	-	-	-	-	-	-	-	-	
13歳	-	-	-	1	-	-	-	-	-	-	-	6	4	3	-	-	-	-	-	-	-	-	-	-	
14歳	-	-	-	-	-	-	-	-	-	-	-	1	1	1	-	-	-	-	-	-	-	-	-	-	
15歳	-	-	-	-	-	-	-	-	-	-	-	4	4	1	-	-	-	-	-	-	-	-	-	-	
16歳	-	-	-	1	-	-	-	-	-	-	-	8	6	4	-	-	-	-	-	-	-	-	-	-	
17歳	1	1	-	23	-	-	-	-	-	-	-	-	-	-	-	-	-	-	-	-	-	-	-	-	
18歳	-	-	-	65	-	-	-	-	-	-	-	-	-	-	-	-	-	-	-	-	-	-	-	-	
19歳	-	-	-	9	-	-	-	-	-	-	-	-	-	-	-	-	-	-	-	-	-	-	-	-	
20歳	-	-	-	-	-	-	-	-	-	-	-	-	-	-	-	-	-	-	-	-	-	-	-	-	
21歳	-	-	-	-	-	-	-	-	-	-	-	-	-	-	-	-	-	-	-	-	-	-	-	-	
22歳	-	-	-	-	-	-	-	-	-	-	-	-	-	-	-	-	-	-	-	-	-	-	-	-	
23歳	-	-	-	-	-	-	-	-	-	-	-	-	-	-	-	-	-	-	-	-	-	-	-	-	
24歳	-	-	-	-	-	-	-	-	-	-	-	-	-	-	-	-	-	-	-	-	-	-	-	-	
25歳	-	-	-	-	-	-	-	-	-	-	-	-	-	-	-	-	-	-	-	-	-	-	-	-	
計	129	119	167	402	106	104	104	119	106	104	104	119	24	17	9	124	109	105	104	116	89	87	16	16	14
(再掲)個別	129	119	167	402	106	104	104	119	106	104	104	119	24	17	9	124	109	105	104	116	89	87	16	16	14
(再掲)集団	-	-	-	-	-	-	-	-	-	-	-	-	-	-	-	-	-	-	-	-	-	-	-	-	-

資料：東部保健所調べ

令和4年度（単位：人）

A 類 疾 病		麻しん風しん 混合ワクチン		麻しんワクチン		風しんワクチン	
		第1期	第2期	第1期	第2期	第1期	第2期
別府市	1 歳	645		-		-	
	5 歳		352		-		-
	6 歳		348		-		-
	計	645	700	-	-	-	-
	(再掲) 個別	645	700	-	-	-	-
	(再掲) 集団	-	-	-	-	-	-
杵築市	1 歳	104		-		-	
	5 歳		83		-		-
	6 歳		74		-		-
	計	104	157	-	-	-	-
	(再掲) 個別	104	157	-	-	-	-
	(再掲) 集団	-	-	-	-	-	-
日出町	1 歳	184		-		-	
	5 歳		150		-		-
	6 歳		86		-		-
	計	184	236	-	-	-	-
	(再掲) 個別	184	236	-	-	-	-
	(再掲) 集団	-	-	-	-	-	-
国東市	1 歳	122		-		-	
	5 歳		69		-		-
	6 歳		83		-		-
	計	122	152	-	-	-	-
	(再掲) 個別	122	152	-	-	-	-
	(再掲) 集団	-	-	-	-	-	-
姫島村	1 歳	2		-		-	
	5 歳		3		-		-
	6 歳		-		-		-
	計	2	3	-	-	-	-
	(再掲) 個別	-	-	-	-	-	-
	(再掲) 集団	2	3	-	-	-	-

資料：東部保健所調べ

令和4年度（単位：人）

A類疾病		BCGワクチン		
		5月未満	5月以上 1歳未満	計
別府市	接種者数	27	597	624
	(再掲) 個別	27	597	624
	(再掲) 集団	-	-	-
杵築市	接種者数	1	119	120
	(再掲) 個別	1	119	120
	(再掲) 集団	-	-	-
日出町	接種者数	38	134	172
	(再掲) 個別	38	134	172
	(再掲) 集団	-	-	-
国東市	接種者数	-	109	109
	(再掲) 個別	-	109	109
	(再掲) 集団	-	-	-
姫島村	接種者数	-	-	-
	(再掲) 個別	-	-	-
	(再掲) 集団	-	-	-

資料：東部保健所調べ

② B類疾病

令和4年度（単位：人）

B類疾病		インフルエンザワクチン		計	成人用肺炎球菌ワクチン										計
		60歳以上 65歳未満	65歳以上		60歳以上 65歳未満	65歳相当	70歳相当	75歳相当	80歳相当	85歳相当	90歳相当	95歳相当	100歳相当		
別府市	接種者数	32	22,966	22,998	-	654	181	211	157	135	102	32	8	1,480	
	対象者数	55		55	55									55	
杵築市	接種者数	8	5,652	5,660	-	119	61	78	32	35	13	5	1	344	
	対象者数	8		8	-									-	
日出町	接種者数	12	4,841	4,853	13	21	17	21	8	1	3	-	-	84	
	対象者数	15		15	15									15	
国東市	接種者数	10	7,327	7,337	-	136	34	22	17	14	9	4	1	237	
	対象者数	21		21	21									21	
姫島村	接種者数	-	712	712	-	7	1	1	-	-	-	-	-	9	
	対象者数	-		-	-									-	

資料：東部保健所調べ

(2) 感染症発生状況等

令和4年（単位：人）

区分	疾患名	総数	東部保健所	国東保健部
1類	エボラ出血熱	-	-	-
	クリミア・コンゴ出血熱	-	-	-
	痘そ	-	-	-
	南米出血熱	-	-	-
	ペス	-	-	-
	マールブルグ熱	-	-	-
	ラッサ熱	-	-	-
2類	急性灰白髄炎	-	-	-
	結核	50	42	8
	ジフテリヤ	-	-	-
	重症急性呼吸器症候群（SARS）	-	-	-
	中東呼吸器症候群（MERS）	-	-	-
	鳥インフルエンザ（H5N1）	-	-	-
	鳥インフルエンザ（H7N9）	-	-	-
3類	コレラ	-	-	-
	細菌性赤痢	-	-	-
	腸管出血性大腸菌感染症	1	1	-
	腸チフス	1	1	-
	パラチフス	-	-	-
4類	44 疾患	5	5	-
5類	24 疾患（全数報告分）	37	37	-
新型インフルエンザ等感染症	新型コロナウイルス感染症	1,280	1259	21

資料：東部保健所調べ（厚生労働省「感染症発生動向調査」「HER-SYS」）

注：全数把握（全ての医師が全ての患者の発生について届出を行う感染症）については、最寄りの保健所に届出ることとなっており、患者の居住地と届出保健所が異なる場合がある。

(3) 新型コロナウイルス感染症対策

新型コロナウイルス感染症は令和2年3月3日に県内で発生し、保健所では陽性者の疫学調査、濃厚接触者の選定・検査、入院調整、療養支援等の対応を実施した。クラスターが発生した病院・診療所や福祉施設へは、クラスター拡大防止にむけて管内のCNICと連携して実地訪問指導をおこなった。

また、発症すると重症化が懸念される高齢者の施設に向けて、クラスター発生予防や拡大防止を図るための研修会を開催した。

1) 社会福祉施設等感染症対策研修会

	実施日	事業名	内容	対象者	参加人員
東部保健所	R4.11.14	高齢施設向け新型コロナウイルス感染症対策研修	(1) 新型コロナウイルスの重症化予防や対策 講師：東部保健所 主幹 渡邊 英之 氏 (2) 高齢者施設への支援と課題 講師：西別府病院 CNIC 梶川 優 氏 (3) 第8波に向けての備え 講師：清瀬病院 CNIC 大石 恵理子 氏 (4) 高齢者施設における陽性者発生時の初期対応 講師：東部保健所 主査 吉原 喬樹 氏	高齢者福祉施設の施設管理者、感染管理担当職員	73施設延べ103人 (ZOOM)
国東保健部	R4.12.1	介護施設等看護職員サポート研修会	(1) 行政説明 「令和4年度上半期の高齢者施設における新型コロナウイルス感染症発生状況と事前アンケートの結果について」 (2) 意見交換及び助言 助言者 国東市民病院 ICT 又野薬局長 山本看護師長	看護職員等	24人

2) クラスタ発生施設訪問指導

令和4年度

訪問施設数		計	訪問者数 (延べ)		計
病院・診療所	福祉施設		保健所職員 (延べ)	感染管理認定看護師 (延べ)	
7ヶ所	64ヶ所	71ヶ所	29人	82人	111人

(4) 肝炎対策

わが国において、B型肝炎の感染者は110万人～120万人、C型肝炎の感染者は90万人～130万人いると言われてしている。自覚症状がないまま経過し、感染に気が付かないことも多く、適切な治療をせずに放置した場合、肝硬変から肝がんに行進するといわれている。肝炎に関する健康上の相談や正しい知識の普及の機会として、保健所等において肝炎ウイルスの検査を実施するとともに、早期治療の推進の観点から、B型肝炎の核酸アナログ製剤治療、及びC型肝炎のインターフェロンフリー治療等への医療費助成を実施している。

1) 保健所肝炎ウイルス検査事業

令和4年度

	HBs抗原検査	HCV抗体検査	HCV核酸増幅検査
検査件数	2	2	-
陽性件数	-	-	-

2) 肝炎等治療に対する医療費助成制度（申請件数）

令和4年度

	肝炎治療					肝がん・ 重度肝硬変治療 (平成30年12月 制度開始)
	インターフェロン 治療	インターフェロン フリー治療	核酸アナログ製剤治療		計	
			新規	更新		
東部保健所	-	19	10	125	154	3
国東保健部	-	1	2	30	33	1

資料：東部保健所調べ

(5) エイズ対策

「大分県エイズ対策基本指針」に基づき、正しい知識の普及・啓発・検査体制の整備及び相談指導体制の充実に力を注ぐとともに、関係機関の連携による支援体制の充実に努めている。

また、HIV抗体検査と同日に肝炎及び性感染症に関する検査及び相談の機会を提供している。

① エイズ相談及びH I V抗体検査実施状況

令和4年度（単位:件）

		相談件数		HIV抗体検査		陽性件数
		電 話	来 所	スクリーニング検査	確認検査	
管内	男	111	16	45	-	-
	女	39	8	18	-	-
東部保健所	男	107	16	45	-	-
	女	38	8	18	-	-
国東保健部	男	4	-			
	女	1	-			

注：数値は延数

② 普及啓発

令和4年度

	実 施 日	内 容	実 施 場 所	協 力 機 関
東部保健所	R4.6.1、R4.12.7	HIV夜間検査	東部保健所	
	R4.5	HIV夜間検査、HIV検査普及週間周知	東部保健所	立命館アジア太平洋大学・別府大学・別府溝部学園短期大学、ケーブルテレビ、今日新聞、大分合同新聞
	R4.11.24	「世界エイズデー」啓発街頭キャンペーン	東部保健所	JR別府大学駅、ケーブルテレビ、大分合同新聞
	R4.11	「世界エイズデー」、HIV夜間検査周知（グッズの配布、HPや広報誌での記事掲載等）	東部保健所	別府市、日出町、杵築市、立命館アジア太平洋大学・別府大学・別府溝部学園短期大学
国東保健部	R4.11.28～R4.12.23	「世界エイズデー」啓発 レッドリボンツリーの掲示	大分県立国東高等学校 国東総合庁舎	大分県立国東高等学校
	R4.11.28～R4.12.23	「世界エイズデー」普及啓発用グッズの配布	国東保健部	くにさきエコシステム株式会社、ソニーセミコンダクタマニュファクチャリング株式会社大分テクノロジーセンター国東サテライト

資料：東部保健所調べ

③ 特定感染症検査実施状況

令和4年度（単位：件）

検査項目	男	女	計	陰性	陽性	判定保留
性器クラミジア検査（PCR）	14	5	19	17	2	—
梅毒検査	38	17	55	53	2	—
HCV抗体検査	38	17	55	55	0	—
HBs抗原検査	38	17	55	55	0	—

注：数値は延数

資料：東部保健所調べ

（6）麻しん・風しん対策

R4年度は未実施

（7）その他感染症対策

令和4年度

実施日	事業名	内 容	対象者	参加人員
R4.6.29 R4.11.17 R5.3.1 (3回/年開催)	感染対策地域連絡会	【1回目】 ①新型コロナウイルス感染症及びVRE感染症対策の取り組み ②令和4年度研修計画他 【2回目】 ①VRE対応での困り・課題②今後のVRE対応について 【3回目】 ①VRE対策について②チラシの改善について③手指衛生について 情報交換	医療機関職員感染管理担当看護師	13～15人 (CNIC9人)
R5.3.22	薬剤耐性対策研修会（VRE研修会）	1. 講話「VREと地域で取り組む感染対策」講師：渡邊 英之氏 2. 発表「院内におけるVREの現状と対策」 発表者 別府医療センター 原 利宝氏 鶴見病院 田中 奈津美氏 新別府病院 稲田 志信氏	医療機関職員	申し込み者99人

（8）健康教育・相談等実施状況

① 健康教育

【東部保健所管内】

令和4年度

実施日	事業名	内 容	対象者	参加人員
R4.7.19	健康教育	新型コロナ感染症との付き合い方	障害児支援施設職員	10人

【国東保健部管内】

令和4年度

実施日	事業名	内 容	対象者	参加人員
R5.2.17	健康教育	講話「結核予防について」 講師：国東保健部 保健師	上小原サロン参加者（高齢者）	14人

② 感染症等相談・指導状況

一般住民や医療機関、社会福祉施設等のさまざまな方から感染症に関する相談があり、予防や対策について指導を行った。また、必要に応じて現地にて指導を行った。

令和4年度（単位：件）

感染症等の種類	相談者																				計	
	一般住民		保育所・園		教育機関		医療機関		高齢者施設		身体障がい者施設		知的障がい者施設		接客業		その他					
	東部保健所	国東保健部	東部保健所	国東保健部	東部保健所	国東保健部	東部保健所	国東保健部	東部保健所	国東保健部	東部保健所	国東保健部	東部保健所	国東保健部	東部保健所	国東保健部	東部保健所	国東保健部	東部保健所	国東保健部		
麻しん	-	-	-	-	-	-	-	-	-	-	-	-	-	-	-	-	-	-	-	-		
風しん	-	-	-	-	-	-	-	-	-	-	-	-	-	-	-	-	-	-	-	-		
肝炎	-	-	-	-	-	-	-	-	-	-	-	-	-	-	-	-	-	-	-	-		
出血性大腸菌感染症	12	-	-	-	-	-	8	-	-	-	-	-	-	-	-	-	2	-	22	-		
ノロウイルス	-	-	1	-	-	-	-	-	-	-	-	-	-	-	1	-	1	-	3	-		
感染性胃腸炎	-	-	-	-	-	-	-	-	-	-	-	-	-	-	-	-	-	-	-	-		
セラチア菌	-	-	-	-	-	-	-	-	-	-	-	-	-	-	-	-	-	-	-	-		
頭しらみ	-	-	-	-	-	-	-	-	-	-	-	-	-	-	-	-	-	-	-	-		
疥癬	-	-	-	-	-	-	-	-	-	-	-	-	-	-	-	-	-	-	-	-		
つつがむし	-	-	-	-	-	-	-	-	-	-	-	-	-	-	-	-	-	-	-	-		
水痘	-	-	-	-	-	-	-	-	-	-	-	-	-	-	-	-	-	-	-	-		
インフルエンザ	-	-	2	1	1	-	-	-	1	-	-	-	-	-	-	-	1	-	5	1		
手足口病	-	-	-	-	-	-	-	-	-	-	-	-	-	-	-	-	-	-	-	-		
鳥インフルエンザ	-	-	-	-	-	-	-	-	-	-	-	-	-	-	-	-	-	-	-	-		
MRSA	-	-	-	-	-	-	-	-	-	-	-	-	-	-	-	-	-	-	-	-		
ブール熱	-	-	-	-	-	-	-	-	-	-	-	-	-	-	-	-	-	-	-	-		
結核	1	-	-	-	2	-	18	-	1	-	-	-	-	-	-	-	11	-	33	-		
百日咳	-	-	-	-	-	-	-	-	-	-	-	-	-	-	-	-	-	-	-	-		
回虫	-	-	-	-	-	-	-	-	-	-	-	-	-	-	-	-	-	-	-	-		
ダニ媒介感染症	1	-	-	-	-	-	3	-	-	-	-	-	-	-	-	-	1	-	5	-		
レジオネラ	1	-	-	-	-	-	2	-	-	-	-	-	-	-	-	-	1	-	4	-		
デング熱	-	-	-	-	-	-	-	-	-	-	-	-	-	-	-	-	-	-	-	-		
予防接種	-	-	-	-	-	-	1	-	-	-	-	-	-	-	-	-	-	-	1	-		
その他	1,273	468	3	16	2	46	23	243	1,003	43		1		5	-	4	16	115	2,320	941		
計	1288	468	6	17	5	46	55	243	1005	43	0	1	0	5	1	4	33	115	2393	942		
合計		1,756		23		51		298		1,048		1		5		5		148		3,335		

注：数値は延数

資料：東部保健所調べ

11 介護保険関連事業

公平・公正かつ適切な制度の運営に向け、介護認定審査会委員・認定調査従事者に対して、必要な知識・技能の習得と資質の向上を図る目的で、各種研修会を実施している。

さらに、大分県高齢者福祉課が実施した認定調査員指導者連絡会、要介護認定適正化指導者研修等を受けて、管内の要介護認定の平準化に資するために圏域別検討会を開催した。

また、介護予防事業として、圏域毎の介護予防の推進・体制の強化を図るため、東部保健所圏域介護予防検討会議を開催し、各市町村の介護予防対策の情報交換をするとともに、介護予防支援者への研修を実施した。

(1) 介護保険認定調査員等研修会

① 認定調査員新任研修

令和4年度

会場	実施日	参加者	対象者	内 容
インターネットによる視聴	県が指定した受講期間	東部 17 人 国東 1 人	4 年度新規に介護認定調査に従事する者	1 要介護認定適正化事務局が Web 上で公開している動画等 2 厚生労働省認定調査員向け e ラーニングの受講 3 高齢者福祉課作成資料「県内の高齢者虐待の発生状況」

資料：東部保健所調べ

② 認定調査員現任研修

令和4年度

会場	実施日	参加者	対象者	内 容
インターネットによる視聴	県が指定した受講期間	東部 228 人 国東 34 人	現在介護認定調査に従事している者	1 「基本調査における定義の確認と調査のポイント」 講師 一般財団法人 福祉サービス評価機構 保健福祉部門 統括理事 奥住浩代 氏

資料：東部保健所調べ

(2) 介護認定審査会委員研修会

① 介護認定審査会委員新任研修

新任研修は委員の任期 2 年交代時に開催する。

令和4年度

会場	実施日	参加者	対象者	内 容
インターネットによる視聴	県が指定した受講期間	東部 18 人 国東 9 人	新規に介護認定審査会に従事する者	1 要介護認定適正化事務局が Web 上で公開している動画等 2 厚生労働省認定調査員向け e ラーニングの受講 3 高齢者福祉課作成資料「県内の高齢者虐待の発生状況」

② 介護認定審査会委員現任研修

令和4年度

会場	実施日	参加者	対象者	内 容
インターネットによる視聴	県が指定した受講期間	東部 59 人 国東 44 人	現在介護認定審査会に従事している者	「審査手順と留意点の振り返り及び特記事項と主治医意見書の読み方とポイント」 講師 一般財団法人 福祉サービス評価機構 保健福祉部門 統括理事 奥住 浩代 氏

資料：東部保健所調べ

(3) 介護認定審査会運営適正化検討会議

令和3年度

会場	実施日	参加者	対象者	検 討 内 容
日出総合庁舎	R3. 12. 1	13 人	介護認定審査会の運営（認定調査及び介護認定審査会）に関わる市町村等職員	1 管内の業務分析データについて 2 介護認定調査及び審査会等について (1) 現状及び課題 (2) 情報交換

資料：東部保健所調べ

(4) 圏域別介護予防検討会

令和4年度

会場	実施日	参加者	内 容
東部保健所 3階大会議室	R4. 10. 27	各市町の介護予防担当者 計6名	1 各市町の介護保険の認定状況や地域課題について 2 地域ケア会議、介護予防・生活支援サービス、一般介護予防事業等のコロナ禍での取組の工夫、課題等について 3 保健事業と介護予防の一体的実施の推進について
国東総合庁舎	R5. 3. 6	各市村の地域ケア会議担当者と保健師及びその課長または係長	テーマ：「地域ケア会議」 1 情報共有（保健部・市村） 2 意見交換

12 「看護の日」及び「看護週間」事業

21世紀の高齢化社会を支えるためには、一人ひとりが看護の心、ケアの心、助け合いの心を育む必要があることから、国が、平成2年12月に、フローレンス・ナイチンゲールの誕生日である5月12日を「看護の日」と制定した。

以後、平成3年から「看護の日」を含む1週間の「看護週間」の期間中に、各地で関連行事を開催している。

令和4年度は、新型コロナウイルス感染拡大の影響を受け、ふれあい看護体験はオンラインによるセミナーとして開催した。

【目的】

「看護の心」の普及啓発を通じて、一人ひとりが人に対する世話や看護について関心と理解を深めるとともに、看護の明るいイメージづくりを図ることにより、看護職員等の就業を促進し、活力ある長寿社会づくりに寄与する。

【メインテーマ】

「5月12日は看護の日 看護の心をみんなの心に」

【実施期間】

「看護の日」：令和4年5月12日（木）

「看護週間」：令和4年5月8日（日）～14日（土）

【実施内容】

(1) ふれあい看護体験

令和4年度

	別府地域	杵築・日出地域	国東・姫島地域
実施期間	R4.5.12		R4.6.8
対象	看護職を希望する高校生		看護職等を希望する高校生
参加学校	別府翔青高校・杵築高校の生徒と教諭 県立看護科学大学 看護学生		国東高校3年生
参加者	44人		11人
内容	＊オンラインによるセミナー開催 1 講話 「看護師の仕事について」 講師 別府湾腎泌尿器病院 山本 友紀 氏 2 先輩看護師に聞いてみよう！ ① 大分県厚生連鶴見病院 菊池 優里華 氏 ② 西別府病院 塚本 歩美氏 ③ 新別府病院 村上 和優 氏 ④ 別府リハビリテーションセンター 若林 久洋氏 ⑤ 別府発達医療センター 米原 愛美 氏 ⑥ 杵築市立山香病院 宇都宮 めぐみ 氏 3 看護師養成課程について		看護師等との意見交換 血圧測定体験、車椅子体験、 血中酸素濃度測定等
受け入れ施設			国東市民病院 あおぞら病院

資料：東部保健所調べ

13 看護職員対策

看護ネットワーク推進事業

平成18年9月より、地区内の全看護職への取組を強化することを目的として、『看護ネットワーク推進事業』を実施している。

管内の3地域（別府、杵築・日出、国東・姫島）で、安心して質の高い地域医療の提供に寄与することを目的として、看護職の資質の向上、関係機関のスムーズな連携強化及び看護職員の確保定着に努めるため、管内施設の看護職代表者で構成する看護ネットワーク推進会議を母体として、例年、新人ナースサポート会議、生命と看護の授業、看護連携強化フォーラム等の事業を企画・実施している。

(1) 看護ネットワーク推進会議

【別府地域】

令和4年度

会議名	実施日	実施内容	参加者数
ネットワーク推進会議	R4.4.15 オンライン会議	1 新型コロナウイルス感染症対策について 2 令和4年度看護ネットワーク推進事業計画について （1）年間テーマと事業計画 （2）看護の日・オンラインふれあい看護体験	21人
	R4.6.17 オンライン会議	1 新型コロナウイルス感染症対策について 2 看護管理とラダーを活用した人材育成① アフターコロナを見据えた看護管理者の役割 報告者 中村病院 看護部長 藤川 桂子 氏	19人
	R4.8.19 オンライン会議	新型コロナウイルス感染症拡大の影響により中止	
	R4.10.21 オンライン会議	1 新型コロナウイルス感染症対策について 2 看護管理とラダーを活用した人材育成② 報告者 大分県厚生連鶴見病院 看護部長 増田勝美 氏 3 VRE感染症について 健康づくり支援課兼東部保健所地域保健課 主幹 渡邊 英之 氏	33人
	R4.12.23 オンライン会議	1 新型コロナウイルス感染症対策について 2 看護管理とラダーを活用した人材育成③ 報告者 西別府病院 看護部長 竹之内 須賀子 氏 3 令和4年度事業報告・令和5年度事業計画	27人
	R5.2.17 オンライン会議	1 新型コロナウイルス感染症対策について 2 看護管理とラダーを活用した人材育成④ 報告者 畑病院 看護部長 平本 典子 氏 3 令和5年度事業計画	24人

資料：東部保健所調べ

【杵築・日出地域】

令和4年度

会議名	実施日	実施内容	参加者数
ネットワーク推進会議	R4.4.19 オンライン会議	1 新型コロナウイルス感染症対策について 2 令和4年度看護ネットワーク推進事業計画について （1）年間テーマと事業計画 （2）看護の日・オンラインふれあい看護体験	13人
	R4.6.21 オンライン会議	1 新型コロナウイルス感染症対策について 2 看護管理とラダーを活用した人材育成① アフターコロナを見据えた看護管理者の役割 報告者 鈴木病院 看護部長 岩尾 英美 氏	14人
	R4.8.19 オンライン会議	新型コロナウイルス感染症拡大の影響により中止	-
	R4.10.18 オンライン会議	1 新型コロナウイルス感染症対策について 2 看護管理とラダーを活用した人材育成② 報告者 サンライズ酒井病院 看護部長 福田 豊 氏	14人
	R4.12.20 オンライン会議	1 新型コロナウイルス感染症対策について 2 看護管理とラダーを活用した人材育成③ 報告者 杵築市立山香病院 看護部長 池田 文恵 氏 3 令和4年度事業報告・令和5年度事業計画	14人
	R5.2.21 オンライン会議	1 新型コロナウイルス感染症対策について 2 取組報告 コロナ禍における訪問看護ステーションの取組 報告者 暘谷苑訪問看護ステーション 森本 尊子氏 3 令和5年度事業計画	10人

資料：東部保健所調べ

【国東地域】

令和4年度

会議名	実施日	実施内容	参加者数
ネットワーク推進会議	R4.4.13	1 自己紹介 2 看護の地域ネットワーク推進事業実施要領及び推進会議運営要領について 3 令和4年度看護ネットワーク事業年間計画について 4 「看護の日」事業について 5 コロナ禍における情報交換	10人
	R4.6.8	1 医療と在宅を結ぶ相互交流体験研修について 2 看護職員の確保定着に関する実態調査について 3 生命と看護の授業について 4 コロナ禍における情報交換	7人
	R4.8.10	1 看護連携強化フォーラムについて 2 介護施設等看護職員サポート研修会について 3 コロナ禍における情報交換	8人
	R4.10.13	1 大分県看護協会から 2 今後の看護ネットワーク推進時行について 3 コロナ禍における情報交換	11人
	R4.12.14	1 講義「最近の県内におけるVREの状況と対策について」 講師：東部保健所地域保健課兼健康づくり支援課 医師 渡邊英之 2 今後の看護ネットワーク推進事業について 3 コロナ禍における情報交換	11人
	R5.2.8	1 令和4年度事業評価と令和5年度事業計画について ①「看護の日」及び「看護週間」事業について ②看護協会理事会報告 ③看護ネットワークサミット復命 3 コロナ禍における近況報告及び情報交換	10人

資料：東部保健所調べ

(2) 介護施設等看護職員サポート会議

令和4年度

地域	実施日	実施内容	参加者数
別府 杵築・日出	R4.11.14	(1)「新型コロナウイルスの重症化予防や対策」 大分県健康づくり支援課兼東部保健所 主幹 渡邊英之 氏 (2)「高齢者施設への支援と課題」 国立病院機構西別府病院 感染管理認定看護師 梶川 優氏 (3)「第8波にむけての備え」 医療法人清瀬病院 感染管理認定看護師 大石恵理子氏	オンライン 75施設
国東	R4.12.1	【内容】(ハイブリッド形式にて開催) 1.行政説明 「令和4年度上半期の高齢者施設における新型コロナウイルス感染症 発生状況と事前アンケートの結果について」 国東保健部地域保健課 石原沙津季 2.意見交換及び助言 国東市民病院 ICT 又野薬局長 山本看護師長	24名

(3) 東部保健所管内地域連携看護師ネットワーク会議

令和4年度

	実施日	実施内容	参加数
1	R4.5.19	1 活動報告 (畑病院) 2 情報交換 ・入院調整の期間について	24人
2	R4.7.21	1 活動報告 (別府湾腎泌尿器科病院) 2 情報交換 ・連携室の看護師の業務について ・退院調整看護師の業務について	24人
3	R4.9.15	【訪問看護ステーションとの交流会】 1 事例検討 「在宅サービスを拒否するケースへの関わり」 2 意見交換 病棟看護師看護師と訪問看護師との連携について	32人
4	R4.11.17	1. 活動報告 (杵築中央病院) 2 情報交換 ・訪問看護ステーション連絡会振り返り ・VRE患者の受け入れについて	24人
5	R5.1.19	1 施設活動報告 (村橋病院) 2 情報交換 ・新型コロナ感染症療養修了者の入院受け入れについて	24人
6	R5.3.16	1 施設活動報告 (別府発達医療センター) 2 情報交換 3 令和5年度活動計画について	19人

資料：東部保健所調べ

(4) 感染対策地域連絡会

令和4年度

東部保健所管内感染管理認定看護師と東部保健所職員との連絡会

	実施日	実施内容	参加数
1	R4.6.29	1 新型コロナウイルス感染症及びVRE感染症対策の取組 2 令和4年度研修計画他	15人
2	R4.11.17	1 VRE対応での困り・課題 2 今後のVRE対応について	13人
3	R5.3.1	1 VRE対策について 2 チラシの改善について 3 手指衛生のついでの情報交換	15人

資料：東部保健所調べ

(5) 生命と看護の授業

令和4年度

地域	月日	実施内容	参加者数
別府地域	10月6日	対象 別府市立朝日中学校 2年生 内容 生命と看護の授業 講演 DVD視聴 講師 中村病院外来 副主任 峰尾 はづき 氏	144人
	10月13日	対象 別府市鶴見台中学校 3年生 内容 生命と看護の授業 講演 DVD視聴 講師 大分県厚生連鶴見病院 緩和ケア認定看護師 水野 佳代氏	139人
	11月10日	対象 別府市別府西中学校 1年生 内容 生命と看護の授業 講演 DVD視聴 講師 別府発達医療センター 看護師 河野 仁美氏	127人
	11月29日	対象 別府市北部中学校 1年生 内容 生命と看護の授業 講演 DVD視聴 講師 新別府病院 看護師長 宮脇 奈央氏	108人
日出杵地築域	11月4日	対象 杵築市立宗近中学校 3年生 内容 生命と看護の授業 講演 DVD視聴 講師 杵築市立山香病院 副看護師長 松本 里美氏	63名
	11月7日	対象 日出町立日出中学校 1年生 内容 生命と看護の授業 講演 DVD視聴 講師 鈴木病院 看護部長 岩尾 英美氏 看護師 林 優樹氏	209人
	11月25日	対象 日出町立大神中学校 2年生 内容 生命と看護の授業 講演 DVD視聴 講師 暁谷苑訪問看護ステーション 管理者(看護師) 森本 尊子氏	34人
国東	6月10日	対象 国東市立安岐中学校3年生 講師 国東市民病院 岩武 泉氏	79人
	11月7日	対象 国東市立国東小学校4年生 講師 国東市役所 医療保健課 保健師 福田睦美氏 助産師 藤定康子氏	34人

資料：東部保健所調べ

(6) 認定看護師等を活用した感染対策研修会

令和4年度

地域	実施日	実施内容	参加者数
別府・杵築・日出	R4.10.20	(1) 認知症看護Ⅰ 「認知症の基礎知識と認知症看護の実際」 講師 別府医療センター 認知症看護認定看護師 川野 菜美氏 新別府病院 認知症看護認定看護師 橋本めぐみ氏	オンライン オンデマンド 130名
	R4.11.24	(1) 認知症看護Ⅱ 「認知症患者の看護になアセスメントと援助スキル」 講師 別府医療センター 認知症看護認定看護師 川野菜美氏 新別府病院 認知症看護認定看護師 橋本めぐみ氏 (2) 在宅における認知症ケアの実際と利用できる福祉サービスについて 別府市介護保険課 医療介護連携員 淵野 万希子氏 別府市社会福祉協議会 認知症地域支援推進員 伊藤望夢氏 大分県認知症疾患医療センター 精神保健福祉士 権島 浩氏	オンライン オンデマンド 130名

資料：東部保健所調べ

(7) 看護職員等相互研修

*新型コロナウイルス感染拡大防止のため中止

(8) 看護ネットワーク連携強化フォーラム

令和4年度

地域	月日	実施内容	参加者数
別府・杵築・日出	-	R4年度 コロナウイルス感染拡大防止のため中止	-
国東	R4.11.9	【内容】 講演「若年性認知症の当事者から ～看護・介護職の皆さんへのメッセージ～」 講師：認知症ピアサポート活動事業所 なでしこガーデンデイサービス 戸上 守氏 大分県認知症介護指導者 吉川 浩之氏 場所：国東市安岐中央公民館ホール	80名

資料：東部保健所調べ

(9) 看護職実態調査

令和4年度

	総計			別府市			杵築市・日出町			国東市・姫島村		
	送付施設	回収施設	率	送付施設	回収施設	率	送付施設	回収施設	率	送付施設	回収施設	率
病院	33	33	100.0%	24	24	100.0%	6	6	100.0%	3	3	100.0%
有床診療所	6	6	100.0%							6	6	100.0%
無床診療所	10	10	100.0%							10	8	80.0%
計	49	49	100.0%	24	24	100.0%	6	6	100.0%	19	17	89.4%

資料：東部保健所調べ

14 保健師活動

(1) 家庭訪問実施状況

令和4年度（単位：人）

区 分	総 数		母子保健												精 神		難 病		結 核		(結核を 除く) 感染症		老 成 人		そ の 他	
			妊産婦		(新生児・乳児 除く) 未熟児を		幼 児		(未熟児を 除く) 新生児		未 熟 児		そ の 他													
			実	延	実	延	実	延	実	延	実	延	実	延												
管 内	320	591	-	-	-	-	7	10	-	-	-	-	1	1	42	132	19	39	162	318	85	86	-	-	-	-
東 部 保 健 所	283	483	-	-	4	5	7	10	-	-	-	-	1	1	28	95	8	12	150	274	85	86	-	-	-	-
国 東 保 健 部	37	108	-	-	-	-	-	-	-	-	-	-	-	-	14	37	11	27	12	44	-	-	-	-	-	-

資料：東部保健所調べ

15 原爆被爆者対策

被爆者に対して、定期健康診断を年2回、希望による健康診断（がん健診）を年1回実施している。

また、被爆二世の健康診断も年1回実施している。いずれも、近年の受診率は低い状況である。

(1) 被爆者健康手帳交付及び各種手当等の支給状況

令和4年度末現在（単位：件）

	健康手帳 交付数	各 種 手 当 支 給 状 況						
		健康管理 手当	保 健 手 当		介護手当	医療特別 手当	葬祭料	
			保健手当Ⅰ	保健手当Ⅱ				
管 内	94	66	10	2	1	3	15	
東 部 保 健 所	90	62	10	2	1	3	15	
国 東 保 健 部	4	4	-	-	-	-	-	

資料：東部保健所調べ

(2) 被爆者健康診断の実施状況

令和4年度（単位：人）

	一般検査				希望による健康診断(がん健診等)				二世健康診断		
	対象者 数	受診者 数	受診率	要精密 検査者 数	対象者 数	受診者 数	受診率	要精密 検査者 数	受診者 数	要精密 検査者 数	
第 1 回	管 内	100	27	27.0%	8	91	15	16.5%	1	15	3
	東 部 保 健 所	96	27	28.1%	8	87	3	3.4%	1	15	3
	国 東 保 健 部	4	-	-	-	4	-	-	-	-	-
第 2 回	管 内	93	30	32.3%	9						
	東 部 保 健 所	89	30	33.7%	9						
	国 東 保 健 部	4	-	-	-						

資料：東部保健所調べ

16 献血状況

「愛の献血助け合い運動」としてポスターや市町村報、高等学校での広報、献血功労団体や個人の表彰、その他献血キャンペーンを実施するなど、献血の普及啓発を推進している。

令和4年度（単位：本、％）

		区 分	目 標	献 血 数	達 成 率
管 内		200ml	10	12	120.0
		400ml	3,620	3,332	92.0
東 部 保 健 所		200ml	10	12	120.0
		400ml	2,900	2,850	98.3
	別 府 市	200ml	10	11	110.0
		400ml	2,270	2,267	99.9
	杵 築 市	200ml	-	1	-
		400ml	370	293	79.2
	日 出 町	200ml	-	-	-
		400ml	260	290	111.5
国 東 保 健 部		200ml	-	-	-
		400ml	720	482	66.9
	国 東 市	200ml	-	-	-
		400ml	700	482	68.9
	姫 島 村	200ml	-	-	-
		400ml	20	-	-

資料：大分県赤十字血液センター「献血実績」、県薬務室「保健所別・市町村別献血目標数」

17 温泉

大分県には、中央部をほぼ東西に走る大山火山帯に沿って、高温・強勢な地熱地帯が広がっている。本県の温泉はこの地熱地帯に集中しており、当保健所管内においても、全国有数の温泉地である別府温泉を筆頭に、多くの温泉掘削が行われている。中でも、鉄輪・明礬・柴石温泉は温泉法の規定に基づく「国民保養温泉地」に指定されており、広く国民に利用される健全で魅力的な温泉地を目指して、施設・環境の整備が進められている。

当保健所では、温泉法に基づく温泉の掘削、増削、動力装置及び温泉の公共利用(旅館・ホテル・公衆浴場等)の許可に関する事務を通して、限られた資源である温泉の保護と適正な利用の促進を図っている。

(1) 管内温泉の概要

① 源泉数の現状

現在温泉台帳で把握されている管内の活動源泉数は、2,911 孔あり、これは県全体のほぼ半数にあたる。このうち、別府市が 2,839 孔で管内全体の 97.5%を占める。

② 各市町村の概要

別府市には、別府八湯といわれる 8 つの温泉地(鉄輪・浜脇・別府・観海寺・堀田・明礬・柴石・亀川)があり、全国有数の湯量・源泉数を誇る。

別府市の温泉の特徴としては、活火山の鶴見岳・伽藍岳を熱源とする火山性温泉であり、噴気泉 375 孔を筆頭に、活動源泉の 91.8%が 42℃以上の高温泉である点が挙げられる。

杵築市及び日出町では、昭和 52 年時点の源泉数は 5 孔であったが、昭和 53 年以降、杵築市を中心に掘削が進み、現在では杵築市が 52 孔、日出町が 13 孔の源泉を有している。湧出量はそれほど多くはなく、温度は 38℃～41℃のものが多い。

《温泉地別源泉数等調》

令和 4 年度末現在 (単位：か所)

温泉地名	源泉 総数 (A+B)	利用源泉数 (A)		未利用源泉数 (B)		温度別源泉数				湧出量(1/分)	
		自噴	動力	自噴	動力	25℃未満	25℃以上 42℃未満	42℃以上	噴気	自噴	動力
管内 計	2,911	375	1,597	261	678	8	277	2,251	375	29,921	77,192
東部保健所	2,904	372	1,595	260	677	6	272	2,251	375	29,011	77,058
別府市	2,839	370	1,542	260	667	4	229	2,231	375	28,944	73,727
杵築市	52	2	42	-	8	1	36	15	-	67	2,423
日出町	13	-	11	-	2	1	7	5	-	-	908
国東保健部	7	3	2	1	1	2	5	-	-	910	134
国東市	5	2	2	-	1	1	4	-	-	522	134
姫島村	2	1	-	1	-	1	1	-	-	388	-

資料：温泉台帳

《温泉利用許可施設数調》

令和4年度末現在（単位：か所）

市 町 村 名	温泉利用許可施設数（旅館、ホテル、公衆浴場等）	
	浴 用	飲 用
別 府 市	427	27
杵 築 市	13	1
日 出 町	7	2
国 東 市	10	1
姫 島 村	1	1
計	458	32

資料：温泉台帳

③ 多目的利用温泉

温泉は身近にあるエネルギーとして、浴用や飲用だけではなく発電・園芸など幅広く利用されている。

別府市では、鶴見・鉄輪・南立石地区を中心に、噴気・沸騰泉が園芸、暖房、発電等に利用されており、その他の地域においても園芸や養魚などに利用されている。

《温泉の多目的利用》

令和4年度末現在（単位：か所）

	農 業 園 芸 用	暖房用	湯の花用	観覧用	発電用	養魚用	計	温度別源泉数		
								42℃未満	42℃以上	噴気
別府市	51 (34)	8 (6)	70 (10)	17 (7)	27 (23)	2 (1)	175 (81)	5 (4)	29 (19)	141 (58)
杵築市	- (-)	- (-)	- (-)	- (-)	- (-)	5 (2)	5 (2)	5 (2)	- (-)	- (-)
日出町	2 (1)	- (-)	- (-)	- (-)	- (-)	- (-)	- (-)	1 (-)	1 (1)	- (-)
国東市	- (-)	- (-)	- (-)	- (-)	- (-)	- (-)	- (-)	- (-)	- (-)	- (-)
姫島村	- (-)	- (-)	- (-)	- (-)	- (-)	- (-)	- (-)	- (-)	- (-)	- (-)
計	53 (35)	8 (6)	70 (10)	17 (7)	27 (23)	7 (3)	180 (83)	11 (6)	30 (20)	141 (58)

資料：温泉台帳

注：下段は浴用にも供されている数字であり、内数である。

なお、同一源泉で複数の用途に供されている場合があるため、合計件数と温度別源泉数は一致しない。

(2) 温泉法に基づく許可状況

① 掘削等申請・許可の状況

令和4年度（単位：件）

	新規掘削		代替掘削		増 掘		動力装置	
	申請件数	許可件数	申請件数	許可件数	申請件数	許可件数	申請件数	許可件数
別府市	1	2	17	16	3	3	10	9
杵築市	1	1	-	-	-	-	-	-
日出町	-	-	-	-	-	-	-	-
国東市	-	-	-	-	-	-	-	-
姫島村	-	-	-	-	-	-	-	-
計	2	3	17	16	3	3	10	9

資料：温泉台帳

注：許可件数には、過年度申請に係る当該年度許可分を含む。

② 温泉の公共利用

令和4年度（単位：件）

	浴用		飲用		計	
	申請件数	許可件数	申請件数	許可件数	申請件数	許可件数
別府市	16	16	1	1	17	17
杵築市	-	-	-	-	-	-
日出町	-	-	-	-	-	-
国東市	-	-	-	-	-	-
姫島村	-	-	-	-	-	-
計	16	16	1	1	17	17

資料：温泉台帳

注：許可件数には、過年度申請に係る当該年度許可分を含む。

(3) 温泉法に係る事務処理件数

令和4年度（単位：件）

区	分	別府市	杵築市	日出町	国東市	姫島村	合計
1	温泉掘削許可申請（新規）	1	1	-	-	-	2
2	温泉増掘許可申請	3	-	-	-	-	3
3	温泉掘削許可申請（代替）	17	-	-	-	-	17
4	温泉動力装置許可申請	10	-	-	-	-	10
5	温泉動力使用廃止届	-	-	-	-	-	-
6	温泉利用許可申請	17	-	-	1	-	18
7	温泉採取廃止届	23	-	-	-	-	23
8	温泉利用廃止届	8	-	-	-	-	8
9	温泉利用休止届	-	-	-	-	-	-
10	温泉揭示届	11	-	-	1	-	12
11	温泉掘削工事着手届	17	-	-	-	-	17
12	温泉掘削工事完了届	16	-	-	-	-	16
13	温泉分析依頼	1	-	-	-	-	1
14	温泉採取権者変更届	199	-	-	-	-	199
15	温泉採取権者氏名・住所変更届	22	-	-	-	-	22
16	温泉湧出地地目・地番・所有者変更届	154	-	-	-	-	154
17	自然湧出温泉採取届	1	-	-	-	-	1
18	温泉利用許可済票再交付申請	2	-	-	-	-	2
19	温泉利用者氏名・住所変更届	13	-	-	-	-	13
20	温泉利用目的変更届	-	-	-	-	-	-
21	温泉埋設管取替工事届	-	-	-	-	-	-
22	温泉掘削許可取消願	-	-	-	-	-	-
23	温泉採取許可申請	-	-	-	-	-	-
24	可燃性天然ガス濃度確認申請	21	-	-	-	-	21
25	可燃性天然ガス濃度確認者承継届	9	-	-	-	-	9
	計	545	1	-	2	-	548

資料：温泉台帳

	許可・登録・届出施設数(年度未計)	立入検査施行施設数	違反発見施設数	特定販売届出施設数	違反発見件数														処分件数					告発件数									
					無許可・無登録・無届業	無承認品	不良品	不正表示品	虚偽・誇大広告等	特定疾病用医薬品等の広告	未承認医薬品等の広告	毒劇薬の譲渡等	毒劇薬の貯蔵陳列	譲渡せん記医薬品の	処方せん記医薬品の販売	制限品目の販売	構造設備の不備	販売体制等の不備	特定販売に係る違反	製造販売後安全管理の不備	品質管理の不備	その他	許可取消・登録取消・業務停止		改善命令等	検査命令等	廃棄命令等	その他					
総数	103	14	6	3	-	-	-	-	2	-	-	-	-	-	-	1	1	-	-	-	-	-	-	4	-	-	-	-	8	-			
医薬品	薬局	13	2	1	1	-	-	-	-	-	-	-	-	-	-	1	1	-	-	-	-	-	-	1	-	-	-	-	3	-			
	製造業																																
	大臣知事																																
	薬局	2																															
	製造販売業																																
	第1種																																
	第2種																																
	薬局	2																															
	店舗販売業	10	5	3	2	-	-	-	-	2	-	-	-	-	-	-	-	-	-	-	-	-	-	1	-	-	-	-	3	-			
	卸販売業	1	1																														
薬種商販売業	1																																
特例販売業	1																																
配置販売業者																																	
業務上取り扱う施設																																	
医薬部外品	製造業																																
	製造販売業																																
	販売業																																
	業務上取り扱う施設																																
化粧品	製造業																																
	製造販売業																																
	販売業																																
	業務上取り扱う施設																																
医療機器	製造業	1																															
	修理業																																
	大臣知事	1																															
	製造販売業																																
	第1種																																
	第2種	1																															
	第3種																																
	販売業																																
	高度管理医療機器等	7	2																														
	管理医療機器	64	4	2																				2						2			
一般医療機器																																	
貸与業																																	
高度管理医療機器等	2																																
管理医療機器																																	
一般医療機器																																	
業務上取り扱う施設																																	
体外診断用医薬品	製造業																																
	製造販売業																																
	業務上取り扱う施設																																
再生医療等製品	製造業																																
	製造販売業																																
	販売業																																
業務上取り扱う施設																																	

資料：東部保健所国東保健部調べ

(2) 毒劇物関係施設及び立入検査実施状況

毒物及び劇物による危害を未然に防止するため、販売店に立入りをを行い、毒物及び劇物の管理状況や書類の保管状況について監視指導を行った。

令和4年度

	登録又は届出施設数 (年度末計)	立入検査施行施設数	違反発見施設数	毒劇物又は政令で定める毒劇物含有であったもの	毒劇物又は政令で定める毒劇物含有の疑いのあるもの	試験の結果毒劇物又は政令で定める毒劇物含有であったもの	無登録・無届・無許可施設発見件数	違反発見件数							措置					
								取扱責任者	取扱	表示	譲渡	交付の制限	販売品目の制限	その他の	登録取り消し	業務停止	設備改善命令	始末書	その他の	告発件数
総数	88	30	2	-	-	-	-	1	2	1	-	-	-	-	-	-	-	-	2	-
東部保健所計	67	27	2	-	-	-	-	1	2	1	-	-	-	-	-	-	-	-	2	-
国東保健部計	21	3	-	-	-	-	-	-	-	-	-	-	-	-	-	-	-	-	-	-
製造業	東部保健所	-	-	-	-	-	-	-	-	-	-	-	-	-	-	-	-	-	-	-
	国東保健部	-	-	-	-	-	-	-	-	-	-	-	-	-	-	-	-	-	-	-
輸入業	東部保健所	-	-	-	-	-	-	-	-	-	-	-	-	-	-	-	-	-	-	-
	国東保健部	-	-	-	-	-	-	-	-	-	-	-	-	-	-	-	-	-	-	-
一販売業	東部保健所	56	22	2	-	-	-	1	2	1	-	-	-	-	-	-	-	-	2	-
	国東保健部	10	2	-	-	-	-	-	-	-	-	-	-	-	-	-	-	-	-	-
農薬用品目販	東部保健所	11	5	-	-	-	-	-	-	-	-	-	-	-	-	-	-	-	-	-
	国東保健部	10	1	-	-	-	-	-	-	-	-	-	-	-	-	-	-	-	-	-
特定品目販	東部保健所	-	-	-	-	-	-	-	-	-	-	-	-	-	-	-	-	-	-	-
	国東保健部	-	-	-	-	-	-	-	-	-	-	-	-	-	-	-	-	-	-	-
電気メッキ業	東部保健所	-	-	-	-	-	-	-	-	-	-	-	-	-	-	-	-	-	-	-
	国東保健部	1	-	-	-	-	-	-	-	-	-	-	-	-	-	-	-	-	-	-
金属熱処理業	東部保健所	-	-	-	-	-	-	-	-	-	-	-	-	-	-	-	-	-	-	-
	国東保健部	-	-	-	-	-	-	-	-	-	-	-	-	-	-	-	-	-	-	-
毒劇物輸送事業	東部保健所	-	-	-	-	-	-	-	-	-	-	-	-	-	-	-	-	-	-	-
	国東保健部	-	-	-	-	-	-	-	-	-	-	-	-	-	-	-	-	-	-	-
法第22条の5項の者	東部保健所	-	-	-	-	-	-	-	-	-	-	-	-	-	-	-	-	-	-	-
	国東保健部	-	-	-	-	-	-	-	-	-	-	-	-	-	-	-	-	-	-	-

資料：東部保健所調べ

(3) 薬物乱用防止啓発事業

青少年の薬物乱用問題が深刻化していることから、薬物乱用防止の啓発事業として、保健所や各薬剤師会が学校等に出向いて実施する薬物乱用防止講座を引き続き実施した。

しかし、6.26ヤング街頭キャンペーンについては、新型コロナウイルス感染症拡大防止のため、実施を見合わせた。

① 薬物乱用防止講座（教室）の開催状況

令和4年度

	実施回数					啓発人数				
	計	大学	高校	中学校	その他	計	大学	高校	中学校	その他
東部保健所	1	0	0	1	0	128	0	0	128	0
国東保健部	3	0	1	2	0	544	0	162	382	0

資料：東部保健所調べ

② 薬物乱用防止研修会等開催状況

令和4年度

	年月日	行事名	参加者数
東部保健所	—	薬物乱用防止指導員東部地区協議会研修会 ※書面にて開催	—
国東保健部			

資料：東部保健所調べ

③ 薬と健康の習慣行事

令和4年度

	年月日	行事名	内容	実施回数	受講者数 啓発人数
東部保健所	—	管内各小中学校あて「ほけんだより」等に 掲載依頼、各所イベントにて啓発物品設置	—	—	—
国東保健部	R4.10.22	街頭啓発（株式会社ホームセンター セブン国東店）	啓発資材の配布	1	100

資料：東部保健所調べ

19 食品衛生

近年、食品流通の広域化、国際化の進展により、輸入食品など多種多様な食品が流通し、また、加工食品の増加や健康・安全志向の高まりなど、食を取り巻く状況は多様化している。

このような状況を踏まえ、食の安全・安心の確保対策として各種業務を行っている。

(1) 営業者対策

当保健所管内には、新型コロナウイルス感染症の影響はあるものの、県内外から観光客が訪れていることから、食の安全性確保に有効な手法であるHACCPに沿った衛生管理の定着を図ることにより、食中毒などの食品危害発生の未然防止及び不良食品の排除について、営業者指導を行っている。

実施項目	概要
夏期食品一斉取締り	夏期は食中毒が発生しやすい時期であるため、生鮮食品、広域流通食品等取扱い業者を中心に監視指導を行った。
食品表示信頼性確保対策	東部振興局農山漁村振興部等関係機関と連携した食品偽装表示対策チームを組織し、調査・指導を行った。
年末食品一斉取締り	年末は生鮮食品、加工食品ともに流通量が増加することから、大型量販店等で監視指導を行った。
ふぐ中毒防止対策	ふぐ肝の不正流通がないよう量販店等の監視・指導を行った。

(2) 消費者啓発

食による健康被害を未然防止するためには、食品業者への啓発だけでなく、消費者へも食品知識の普及啓発が必要である。

このようなことから、8月の「食品衛生月間」行事として、食品衛生協会と連携し、県民に対して啓発物品やチラシ等の配布を実施した。

(3) 施設の監視指導

① 許可を要する食品関係営業施設

令和4年度末の「許可を要する食品関係営業施設数」は、東部保健所管内3,342施設、国東保健部管内535施設となっている。これらの施設に対しては「大分県食品衛生監視指導計画」に基づき、食品衛生監視機動班を中心に食品製造施設、大型飲食店、仕出し屋、弁当屋及び量販店に重点的に立入りを行い、食品衛生法等に基づく施設基準、管理運営基準及び適正な食品表示について監視指導を行った。

○旧食品衛生法及び旧食品衛生条例に基づき許可を要する食品関係営業施設に対する監視・指導施設数

令和4年度

		総数		東部保健所		国東保健部	
		営業施設数	監視・指導施設数	営業施設数	監視・指導施設数	営業施設数	監視・指導施設数
総数		2,513	198	2,174	167	339	31
飲食店	一般食堂・レストラン等	957	38	895	34	62	4
	仕出し屋・弁当屋	97	11	76	7	21	4
	旅館	108	23	93	19	15	4
	その他	457	36	409	31	48	5
菓子（パンを含む）製造業		273	21	215	21	58	-
乳処理業		-	-	-	-	-	-
特別牛乳搾取処理業		-	-	-	-	-	-
乳製品製造業		1	-	1	-	-	-
集乳業		-	-	-	-	-	-
魚介類販売業		109	22	89	18	20	4
魚介類競り売り営業		5	-	2	-	3	-
魚肉練り製品製造業		1	1	-	1	1	-
食品の冷凍または冷蔵業		22	2	15	-	7	2
かん詰またはびん詰食品製造業		8	3	6	3	2	-
喫茶店営業		191	1	161	1	30	-
あん類製造業		1	-	1	-	-	-
アイスクリーム類製造業		3	-	3	-	-	-
食肉処理業		6	2	3	2	3	-
食肉販売業		87	1	73	-	14	1
食肉製品製造業		-	23	-	23	-	-
乳酸菌飲料製造業		-	-	-	-	-	-
食用油脂製造業		6	2	1	-	5	2
マーガリン又はショートニング製造業		-	-	-	-	-	-
みそ製造業		14	-	9	-	5	-
しょうゆ製造業		2	-	2	-	-	-
ソース類製造業		1	-	1	-	-	-
酒類製造業		2	-	1	-	1	-
豆腐製造業		6	1	4	-	2	1
納豆製造業		-	-	-	-	-	-
麺類製造業		16	-	12	-	4	-
そうざい製造業		84	3	60	-	24	3
添加物（法第13条第1項の規定により規格が定められたものに限る）製造業		-	2	-	2	-	-
食品の放射線照射業		-	-	-	-	-	-
清涼飲料水製造業		8	1	6	-	2	1
氷雪製造業		2	2	1	2	1	-
食品衛生条例	つけもの製造業	46	3	35	3	11	-

注：監視・指導施設数は延数 資料：東部保健所調べ

○改正食品衛生法に基づき許可を要する食品関係営業施設に対する監視・指導施設数 令和4年度

区 分 別	地 区 別		東部保健所		国東保健部	
	営業施設数	監視・指導施設数	営業施設数	監視・指導施設数	営業施設数	監視・指導施設数
総 数	1,364	812	1,168	697	196	115
飲 食 店 営 業	994	565	887	507	107	58
調理の機能を有する自動販売機	7	3	5	3	2	-
食 肉 販 売 業	27	23	24	20	3	3
魚 介 類 販 売 業	53	45	40	38	13	7
魚介類競り売り営業	-	-	-	-	-	-
集 乳 業	-	-	-	-	-	-
乳 処 理 業	-	-	-	-	-	-
特別牛乳搾取処理業	-	-	-	-	-	-
食 肉 処 理 業	2	1	2	1	-	-
食品の放射線照射業	-	-	-	-	-	-
菓 子 製 造 業	125	84	101	65	24	19
アイスクリーム類製造業	3	2	3	2	-	-
乳 製 品 製 造 業	1	1	1	1	-	-
清涼飲料水製造業	5	3	5	3	-	-
食 肉 製 品 製 造 業	-	-	-	-	-	-
水 産 製 品 製 造 業	13	9	5	5	8	4
氷 雪 製 造 業	-	-	-	-	-	-
液 卵 製 造 業	-	-	-	-	-	-
食 用 油 脂 製 造 業	1	1	1	1	-	-
みそ又はしょうゆ製造業	5	2	4	2	1	-
酒 類 製 造 業	10	7	7	6	3	1
豆 腐 製 造 業	4	-	2	-	2	-
納 豆 製 造 業	-	-	-	-	-	-
麵 類 製 造 業	6	2	5	2	1	-
そ う ざ い 製 造 業	72	43	53	26	19	17
複合型そうざい製造業	-	-	-	-	-	-
冷 凍 食 品 製 造 業	10	7	8	5	2	2
複合型冷凍食品製造業	-	-	-	-	-	-
漬 物 製 造 業	10	6	4	3	6	3
密 封 包 装 食 品 製 造 業	12	6	8	5	4	1
食 品 の 小 分 け 業	4	2	3	2	1	-
添 加 物 製 造 業	-	-	-	-	-	-

注 : 監視・指導施設数は延数 資料 : 東部保健所調べ

② 届出を要する食品関係営業施設

令和4年度末の「届出を要する食品関係営業施設数」は、東部保健所管内1,359施設、国東保健部管内224施設となっている。学校、病院、福祉施設等の給食施設、食品販売業を中心に食品の衛生的な取扱い、適正な食品表示について監視指導を行った。

令和4年度

		総数		東部保健所		国東保健部	
		営業施設数	監視・指導施設数	営業施設数	監視・指導施設数	営業施設数	監視・指導施設数
総数		1,359	150	1,135	100	224	50
旧許可業種であった営業	魚介類販売業(包装済みの魚介類のみの販売)	192	18	156	7	36	11
	食肉販売業(包装済みの食肉のみの販売)	207	13	173	3	34	10
	乳類販売業	365	33	313	21	52	12
	氷雪販売業	5	-	3	-	2	-
	コップ式自動販売機(自動洗浄・屋内設置)	76	-	58	-	18	-
販売業	弁当販売業	6	-	6	-	-	-
	野菜果物販売業	38	4	34	4	4	-
	米穀類販売業	11	-	7	-	4	-
	通信販売・訪問販売による販売業	4	-	4	-	-	-
	コンビニエンスストア	67	7	59	1	8	6
	百貨店、総合スーパー	57	38	50	34	7	4
	自動販売機による販売業(コップ式自動販売機(自動洗浄・屋内設置)を除く。)	64	-	62	-	2	-
	その他の食料・飲料販売業	100	5	82	1	18	4
製造・加工業	添加物製造・加工業(法第13条第1項の規定により規格が定められた添加物の製造を除く。)	1	-	1	-	-	-
	いわゆる健康食品の製造・加工業	2	-	1	-	1	-
	コーヒー製造・加工業(飲料の製造を除く。)	12	-	7	-	5	-
	農産保存食料品製造・加工業	15	-	12	-	3	-
	調味料製造・加工業	10	-	9	-	1	-
	糖類製造・加工業	-	-	-	-	-	-
	精穀・製粉業	2	-	1	-	1	-
	製茶業	5	-	5	-	-	-
	海藻製造・加工業	2	-	-	-	2	-
	卵選別包装業	2	1	2	1	-	-
その他の食料品製造・加工業	22	-	21	-	1	-	
上記以外のもの (改正法による改正後の法第8条第3項において準用されるものを含む。)	行商	-	-	-	-	-	-
	集団給食施設	82	31	60	28	22	3
	器具、容器包装の製造・加工業(合成樹脂が使用された器具又は容器包装の製造、加工に限る。)	-	-	-	-	-	-
	露店、仮設店舗等における飲食の提供のうち、営業とみなされないもの	3	-	3	-	-	-
	その他	9	-	6	-	3	-

注：監視・指導施設数は延数 資料：東部保健所調べ

(4) 食品・乳等試験検査状況

管内に流通する食品の安全性を確保するため、「大分県食品衛生監視指導計画」に基づき145 検体を収去し、理化学検査・微生物学検査を実施した。

① 収去検査結果 (項目別)

【東部保健所】

令和4年度 (単位: 件)

	合計			検査項目													
	検体数	違反件数	不適合件数	理化学検査													
				食品添加物													
				保存料	防腐剤	殺菌剤	漂白剤	発色剤	着色料	甘味料	酸化防止剤	その他	小計				
検査項目数	違反・不適合項目数	検査項目数	違反・不適合項目数	検査項目数	違反・不適合項目数	検査項目数	違反・不適合項目数	検査項目数	違反・不適合項目数	検査項目数	違反・不適合項目数	検査項目数	違反・不適合項目数	検査項目数	違反・不適合項目数		
魚介類	15	-	-	-	-	-	-	-	-	-	-	-	-	-	-	-	-
冷凍食品	無加熱摂取冷凍食品	-	-	-	-	-	-	-	-	-	-	-	-	-	-	-	-
	凍結直前に加熱された加熱後摂取冷凍食品	-	-	-	-	-	-	-	-	-	-	-	-	-	-	-	-
	凍結直前未加熱の加熱後摂取冷凍食品	-	-	-	-	-	-	-	-	-	-	-	-	-	-	-	-
	生食用冷凍鮮魚介類	-	-	-	-	-	-	-	-	-	-	-	-	-	-	-	-
魚介類加工品	13	-	1	8	-	-	-	-	-	-	-	2	-	-	-	-	10
肉卵類及びその加工食品	21	-	-	-	-	-	-	-	-	-	-	-	-	-	-	-	-
乳製品	-	-	-	-	-	-	-	-	-	-	-	-	-	-	-	-	-
乳類加工品	-	-	-	-	-	-	-	-	-	-	-	-	-	-	-	-	-
アイスクリーム類・氷菓	7	-	-	-	-	-	-	-	-	-	-	-	-	-	-	-	-
穀類及びその加工品	10	-	3	-	-	-	-	-	-	-	-	-	-	-	-	-	-
野菜類・果物及びその加工品	35	-	3	8	-	-	-	1	-	-	-	2	-	-	-	-	11
菓子類	11	1	-	-	-	-	-	-	-	-	-	-	6	-	-	-	6
清涼飲料水	1	-	-	-	-	-	-	-	-	-	-	-	-	-	-	-	-
酒精飲料	1	-	-	-	-	-	1	-	-	-	-	-	-	-	-	-	1
氷雪	-	-	-	-	-	-	-	-	-	-	-	-	-	-	-	-	-
水	-	-	-	-	-	-	-	-	-	-	-	-	-	-	-	-	-
かん詰・びん詰食品	1	-	-	-	-	-	-	-	-	-	-	-	-	-	-	-	-
その他の食品	4	-	1	-	-	-	-	-	-	-	-	-	-	-	-	-	-
添加物及びその製剤	-	-	-	-	-	-	-	-	-	-	-	-	-	-	-	-	-
器具及び容器包装	-	-	-	-	-	-	-	-	-	-	-	-	-	-	-	-	-
おもちゃ	-	-	-	-	-	-	-	-	-	-	-	-	-	-	-	-	-
小計	119	1	8	16	-	-	-	2	-	-	-	4	-	6	-	-	28
生乳	-	-	-	-	-	-	-	-	-	-	-	-	-	-	-	-	-
牛乳	-	-	-	-	-	-	-	-	-	-	-	-	-	-	-	-	-
低脂肪牛乳	-	-	-	-	-	-	-	-	-	-	-	-	-	-	-	-	-
加工乳	-	-	-	-	-	-	-	-	-	-	-	-	-	-	-	-	-
その他の乳	-	-	-	-	-	-	-	-	-	-	-	-	-	-	-	-	-
小計	-	-	-	-	-	-	-	-	-	-	-	-	-	-	-	-	-
合計	119	1	8	16	-	-	-	2	-	-	-	4	-	6	-	-	28

資料：食品衛生監視定期報告

令和 4 年度 (単位：件)

検査項目														項目合計								
理化学検査											微生物学検査			検査項目数	違反項目数	不適合項目数						
農薬	動物用医薬品		抗生物質		アレルギー物質		遺伝子組換え		その他		成分規格	県指導基準					その他	小計				
	検査項目数	違反・不適合項目数	検査項目数	違反・不適合項目数	検査項目数	違反・不適合項目数	検査項目数	違反・不適合項目数	検査項目数	違反・不適合項目数		項目数	違反項目数					不適合項目数				
-	-	96	-	2	-	-	-	-	12	-	7	-	7	-	4	-	18	-	-	128	-	-
-	-	-	-	-	-	-	-	-	-	-	-	-	-	-	-	-	-	-	-	-	-	-
-	-	-	-	-	-	-	-	-	-	-	-	-	-	-	-	-	-	-	-	-	-	-
-	-	-	-	-	-	-	-	-	-	-	-	-	-	-	-	-	-	-	-	-	-	-
-	-	-	-	-	-	-	-	-	2	-	-	-	27	1	-	-	27	-	1	39	-	1
-	-	322	-	7	-	-	-	-	26	-	-	-	15	-	31	-	46	-	-	401	-	-
-	-	-	-	-	-	-	-	-	-	-	-	-	-	-	-	-	-	-	-	-	-	-
-	-	-	-	-	-	-	-	-	-	-	14	-	-	-	-	-	14	-	-	14	-	-
-	-	-	-	-	-	-	-	-	-	-	-	-	30	3	-	-	30	-	3	30	-	3
888	-	-	-	-	-	-	-	-	73	-	-	-	69	3	-	-	69	-	3	1,041	-	3
-	-	-	-	-	2	1	-	-	-	-	-	-	21	-	-	-	21	-	-	29	1	-
-	-	-	-	-	-	-	-	-	-	-	2	-	-	-	-	-	2	-	-	2	-	-
-	-	-	-	-	-	-	-	-	-	-	-	-	-	-	-	-	-	-	-	1	-	-
-	-	-	-	-	-	-	-	-	-	-	-	-	-	-	-	-	-	-	-	-	-	-
-	-	-	-	-	-	-	-	-	-	-	-	-	-	-	-	-	-	-	-	-	-	-
-	-	-	-	-	1	-	-	-	-	-	-	-	-	-	-	-	-	-	-	1	-	-
-	-	-	-	-	-	-	-	-	-	-	-	-	12	1	-	-	12	-	1	12	-	1
-	-	-	-	-	-	-	-	-	-	-	-	-	-	-	-	-	-	-	-	-	-	-
-	-	-	-	-	-	-	-	-	-	-	-	-	-	-	-	-	-	-	-	-	-	-
-	-	-	-	-	-	-	-	-	-	-	-	-	-	-	-	-	-	-	-	-	-	-
888	-	418	-	9	-	3	1	-	113	-	23	-	181	8	35	-	239	-	8	1,698	1	8
-	-	-	-	-	-	-	-	-	-	-	-	-	-	-	-	-	-	-	-	-	-	-
-	-	-	-	-	-	-	-	-	-	-	-	-	-	-	-	-	-	-	-	-	-	-
-	-	-	-	-	-	-	-	-	-	-	-	-	-	-	-	-	-	-	-	-	-	-
-	-	-	-	-	-	-	-	-	-	-	-	-	-	-	-	-	-	-	-	-	-	-
-	-	-	-	-	-	-	-	-	-	-	-	-	-	-	-	-	-	-	-	-	-	-
888	-	418	-	9	-	3	1	-	113	-	23	-	181	8	35	-	239	-	8	1,698	1	8

資料：食品衛生監視定期報告

【国東保健部】

令和4年度（単位：件）

	合計			検査項目																			
	検体数	違反件数	不適合件数	理化学検査 食品添加物																			
				保存料		防腐剤		殺菌剤		漂白剤		発色剤		着色料		甘味料		酸化防止剤		その他		小計	
				検査項目数	違反・不適合項目数	検査項目数	違反・不適合項目数	検査項目数	違反・不適合項目数	検査項目数	違反・不適合項目数	検査項目数	違反・不適合項目数	検査項目数	違反・不適合項目数	検査項目数	違反・不適合項目数	検査項目数	違反・不適合項目数	検査項目数	違反・不適合項目数	検査項目数	違反・不適合項目数
魚介類	5	-	-	-	-	-	-	-	-	-	-	-	-	-	-	-	-	-	-	-	-	-	-
冷凍食品	無加熱摂取冷凍食品	-	-	-	-	-	-	-	-	-	-	-	-	-	-	-	-	-	-	-	-	-	-
	凍結直前に加熱された加熱後摂取冷凍食品	-	-	-	-	-	-	-	-	-	-	-	-	-	-	-	-	-	-	-	-	-	-
	凍結直前未加熱の加熱後摂取冷凍食品	-	-	-	-	-	-	-	-	-	-	-	-	-	-	-	-	-	-	-	-	-	-
	生食用冷凍鮮魚介類	-	-	-	-	-	-	-	-	-	-	-	-	-	-	-	-	-	-	-	-	-	-
魚介類加工品	3	-	1	3	-	-	-	-	-	-	-	-	-	-	2	-	-	-	-	-	-	-	5
肉卵類及びその加工食品	2	-	-	-	-	-	-	-	-	-	-	-	-	-	-	-	-	-	-	-	-	-	-
乳製品	-	-	-	-	-	-	-	-	-	-	-	-	-	-	-	-	-	-	-	-	-	-	-
乳類加工品	-	-	-	-	-	-	-	-	-	-	-	-	-	-	-	-	-	-	-	-	-	-	-
アイスクリーム類・氷菓	2	-	-	-	-	-	-	-	-	-	-	-	-	-	-	-	-	-	-	-	-	-	-
穀類及びその加工品	3	-	-	-	-	-	-	-	-	-	-	-	-	-	-	-	-	-	-	-	-	-	-
野菜類・果物及びその加工品	11	-	1	-	-	-	-	-	-	-	-	-	-	-	-	-	-	-	-	-	-	-	-
菓子類	-	-	-	-	-	-	-	-	-	-	-	-	-	-	-	-	-	-	-	-	-	-	-
清涼飲料水	-	-	-	-	-	-	-	-	-	-	-	-	-	-	-	-	-	-	-	-	-	-	-
酒精飲料	-	-	-	-	-	-	-	-	-	-	-	-	-	-	-	-	-	-	-	-	-	-	-
氷雪	-	-	-	-	-	-	-	-	-	-	-	-	-	-	-	-	-	-	-	-	-	-	-
水	-	-	-	-	-	-	-	-	-	-	-	-	-	-	-	-	-	-	-	-	-	-	-
かん詰・びん詰食品	-	-	-	-	-	-	-	-	-	-	-	-	-	-	-	-	-	-	-	-	-	-	-
その他の食品	-	-	-	-	-	-	-	-	-	-	-	-	-	-	-	-	-	-	-	-	-	-	-
添加物及びその製剤	-	-	-	-	-	-	-	-	-	-	-	-	-	-	-	-	-	-	-	-	-	-	-
器具及び容器包装	-	-	-	-	-	-	-	-	-	-	-	-	-	-	-	-	-	-	-	-	-	-	-
おもちゃ	-	-	-	-	-	-	-	-	-	-	-	-	-	-	-	-	-	-	-	-	-	-	-
小計	26	-	2	3	-	-	-	-	-	-	-	-	-	-	2	-	-	-	-	-	-	-	5
生乳	-	-	-	-	-	-	-	-	-	-	-	-	-	-	-	-	-	-	-	-	-	-	-
牛乳	-	-	-	-	-	-	-	-	-	-	-	-	-	-	-	-	-	-	-	-	-	-	-
低脂肪牛乳	-	-	-	-	-	-	-	-	-	-	-	-	-	-	-	-	-	-	-	-	-	-	-
加工乳	-	-	-	-	-	-	-	-	-	-	-	-	-	-	-	-	-	-	-	-	-	-	-
その他の乳	-	-	-	-	-	-	-	-	-	-	-	-	-	-	-	-	-	-	-	-	-	-	-
小計	-	-	-	-	-	-	-	-	-	-	-	-	-	-	-	-	-	-	-	-	-	-	-
合計	26	-	2	3	-	-	-	-	-	-	-	-	-	-	2	-	-	-	-	-	-	-	5

資料：食品衛生監視定期報告

検査項目													項目合計										
理化学検査						微生物学検査						検査項目数	違反項目数	不適合項目数									
農薬	動物用医薬品	抗生物質	アレルギー物質	遺伝子組換え	その他	小計			成分規格	県指導基準	その他				小計								
						項目数	違反項目数	不適合項目数				項目数	違反項目数	不適合項目数									
検査項目数	違反・不適合項目数	検査項目数	違反・不適合項目数	検査項目数	違反・不適合項目数	検査項目数	違反・不適合項目数	検査項目数	違反・不適合項目数	項目数	違反・不適合項目数	項目数	違反・不適合項目数	項目数	違反・不適合項目数								
-	-	54	-	1	-	-	-	-	55	-	-	3	-	2	-	3	-	8	-	-	63	-	-
-	-	-	-	-	-	-	-	-	-	-	-	-	-	-	-	-	-	-	-	-	-	-	-
-	-	-	-	-	-	-	-	-	-	-	-	-	-	-	-	-	-	-	-	-	-	-	-
-	-	-	-	-	-	-	-	-	-	-	-	-	-	-	-	-	-	-	-	-	-	-	-
-	-	-	-	-	-	-	-	-	-	-	-	-	-	-	-	-	-	-	-	-	-	-	-
-	-	-	-	-	-	-	-	1	6	-	-	-	3	1	-	-	3	-	1	9	-	1	-
-	-	-	-	-	-	-	-	-	-	-	-	-	6	-	-	-	6	-	-	6	-	-	-
-	-	-	-	-	-	-	-	-	-	-	-	-	-	-	-	-	-	-	-	-	-	-	-
-	-	-	-	-	-	-	-	-	-	-	-	4	-	-	-	-	4	-	-	4	-	-	-
-	-	-	-	-	-	-	-	-	-	-	-	-	9	-	-	-	9	-	-	9	-	-	-
97	-	-	-	1	-	-	-	-	98	-	-	-	27	1	-	-	27	-	1	125	-	1	-
-	-	-	-	-	-	-	-	-	-	-	-	-	-	-	-	-	-	-	-	-	-	-	-
-	-	-	-	-	-	-	-	-	-	-	-	-	-	-	-	-	-	-	-	-	-	-	-
-	-	-	-	-	-	-	-	-	-	-	-	-	-	-	-	-	-	-	-	-	-	-	-
-	-	-	-	-	-	-	-	-	-	-	-	-	-	-	-	-	-	-	-	-	-	-	-
-	-	-	-	-	-	-	-	-	-	-	-	-	-	-	-	-	-	-	-	-	-	-	-
-	-	-	-	-	-	-	-	-	-	-	-	-	-	-	-	-	-	-	-	-	-	-	-
-	-	-	-	-	-	-	-	-	-	-	-	-	-	-	-	-	-	-	-	-	-	-	-
-	-	-	-	-	-	-	-	-	-	-	-	-	-	-	-	-	-	-	-	-	-	-	-
97	-	54	-	1	-	1	-	1	159	-	-	7	-	47	2	3	-	57	-	2	216	-	2
-	-	-	-	-	-	-	-	-	-	-	-	-	-	-	-	-	-	-	-	-	-	-	-
-	-	-	-	-	-	-	-	-	-	-	-	-	-	-	-	-	-	-	-	-	-	-	-
-	-	-	-	-	-	-	-	-	-	-	-	-	-	-	-	-	-	-	-	-	-	-	-
-	-	-	-	-	-	-	-	-	-	-	-	-	-	-	-	-	-	-	-	-	-	-	-
-	-	-	-	-	-	-	-	-	-	-	-	-	-	-	-	-	-	-	-	-	-	-	-
97	-	54	-	1	-	1	-	1	159	-	-	7	-	47	2	3	-	57	-	2	216	-	2

資料：食品衛生監視定期報告

② 収去検査実施状況（検査機関別）

【東部保健所】

令和4年度（単位：件）

	収去 検体数		保健所 検査室		衛環研 (化)		衛環研 (微)		登録 検査機関		処分				措置		
	検 体 数	違反・ 不適合 検体数	検 体 数	違反・ 不適合 検体数	検 体 数	違反・ 不適合 検体数	検 体 数	違反・ 不適合 検体数	検 体 数	違反・ 不適合 検体数	営業許可 取消	営業禁 止・停 止	廃棄 処分	その他	指導票 交付	口頭説 諭	告発 件数
魚介類	15	-	7	-	2	-	6	-	-	-	-	-	-	-	-	-	-
冷凍食品	無加熱摂取冷凍食品	-	-	-	-	-	-	-	-	-	-	-	-	-	-	-	-
	凍結直前に加熱された加熱後摂取冷凍食品	-	-	-	-	-	-	-	-	-	-	-	-	-	-	-	-
	凍結直前未加熱の加熱後摂取冷凍食品	-	-	-	-	-	-	-	-	-	-	-	-	-	-	-	-
	生食用冷凍鮮魚介類	-	-	-	-	-	-	-	-	-	-	-	-	-	-	-	-
魚介類加工品	13	1	9	1	4	-	-	-	-	-	-	-	-	-	1	-	
肉卵類及びその加工食品	21	-	5	-	7	-	9	-	-	-	-	-	-	-	-	-	
乳製品	-	-	-	-	-	-	-	-	-	-	-	-	-	-	-	-	
乳類加工品	-	-	-	-	-	-	-	-	-	-	-	-	-	-	-	-	
アイスクリーム類・氷菓	7	-	7	-	-	-	-	-	-	-	-	-	-	-	-	-	
穀類及びその加工品	10	3	10	3	-	-	-	-	-	-	-	-	-	-	3	-	
野菜類・果物及びその加工品	35	3	23	3	8	-	-	-	4	-	-	-	-	-	3	-	
菓子類	11	1	7	-	2	1	-	-	2	-	-	-	-	1	-	-	
清涼飲料水	1	-	-	-	-	-	1	-	-	-	-	-	-	-	-	-	
酒精飲料	1	-	-	-	1	-	-	-	-	-	-	-	-	-	-	-	
氷雪	-	-	-	-	-	-	-	-	-	-	-	-	-	-	-	-	
水	-	-	-	-	-	-	-	-	-	-	-	-	-	-	-	-	
かん詰・びん詰食品	1	-	-	-	1	-	-	-	-	-	-	-	-	-	-	-	
その他の食品	4	1	4	1	-	-	-	-	-	-	-	-	-	-	1	-	
添加物及びその製剤	-	-	-	-	-	-	-	-	-	-	-	-	-	-	-	-	
器具及び容器包装	-	-	-	-	-	-	-	-	-	-	-	-	-	-	-	-	
おもちゃ	-	-	-	-	-	-	-	-	-	-	-	-	-	-	-	-	
小計	119	9	72	8	25	1	16	-	6	-	-	-	-	1	8	-	
生乳	-	-	-	-	-	-	-	-	-	-	-	-	-	-	-	-	
牛乳	-	-	-	-	-	-	-	-	-	-	-	-	-	-	-	-	
低脂肪牛乳	-	-	-	-	-	-	-	-	-	-	-	-	-	-	-	-	
加工乳	-	-	-	-	-	-	-	-	-	-	-	-	-	-	-	-	
その他の乳	-	-	-	-	-	-	-	-	-	-	-	-	-	-	-	-	
小計	-	-	-	-	-	-	-	-	-	-	-	-	-	-	-	-	
合計	119	9	72	8	25	1	16	-	6	-	-	-	-	1	8	-	

資料：食品衛生監視定期報告

【国東保健部】

令和4年度（単位：件）

	取去 検体数		保健所 検査室		衛環研 (化)		衛環研 (微)		登録 検査機関		処分				措置		告 発 件 数
	検 体 数	違 反 ・ 不 適 合 検 体 数	検 体 数	違 反 ・ 不 適 合 検 体 数	検 体 数	違 反 ・ 不 適 合 検 体 数	検 体 数	違 反 ・ 不 適 合 検 体 数	検 体 数	違 反 ・ 不 適 合 検 体 数	営 業 許 可 取 消	営 業 禁 止 ・ 停 止	廃 棄 処 分	そ の 他	指 導 票 交 付	口 頭 説 諭	
魚介類	5	-	2	-	1	-	3	-	-	-	-	-	-	-	-	-	-
冷凍食品	無加熱摂取冷凍食品	-	-	-	-	-	-	-	-	-	-	-	-	-	-	-	-
	凍結直前に加熱された加熱後摂取冷凍食品	-	-	-	-	-	-	-	-	-	-	-	-	-	-	-	-
	凍結直前未加熱の加熱後摂取冷凍食品	-	-	-	-	-	-	-	-	-	-	-	-	-	-	-	-
	生食用冷凍鮮魚介類	-	-	-	-	-	-	-	-	-	-	-	-	-	-	-	-
魚介類加工品	3	1	1	1	2	-	-	-	-	-	-	-	-	-	1	-	
肉卵類及びその加工食品	2	-	2	-	-	-	-	-	-	-	-	-	-	-	-	-	-
乳製品	-	-	-	-	-	-	-	-	-	-	-	-	-	-	-	-	-
乳類加工品	-	-	-	-	-	-	-	-	-	-	-	-	-	-	-	-	-
アイスクリーム類・氷菓	2	-	2	-	-	-	-	-	-	-	-	-	-	-	-	-	-
穀類及びその加工品	3	-	3	-	-	-	-	-	-	-	-	-	-	-	-	-	-
野菜類・果物及びその加工品	11	1	9	1	2	-	-	-	-	-	-	-	-	-	1	-	-
菓子類	-	-	-	-	-	-	-	-	-	-	-	-	-	-	-	-	-
清涼飲料水	-	-	-	-	-	-	-	-	-	-	-	-	-	-	-	-	-
酒精飲料	-	-	-	-	-	-	-	-	-	-	-	-	-	-	-	-	-
氷雪	-	-	-	-	-	-	-	-	-	-	-	-	-	-	-	-	-
水	-	-	-	-	-	-	-	-	-	-	-	-	-	-	-	-	-
かん詰・びん詰食品	-	-	-	-	-	-	-	-	-	-	-	-	-	-	-	-	-
その他の食品	-	-	-	-	-	-	-	-	-	-	-	-	-	-	-	-	-
添加物及びその製剤	-	-	-	-	-	-	-	-	-	-	-	-	-	-	-	-	-
器具及び容器包装	-	-	-	-	-	-	-	-	-	-	-	-	-	-	-	-	-
おもちゃ	-	-	-	-	-	-	-	-	-	-	-	-	-	-	-	-	-
小計	26	2	19	2	5	-	3	-	-	-	-	-	-	-	2	-	-
生乳	-	-	-	-	-	-	-	-	-	-	-	-	-	-	-	-	-
牛乳	-	-	-	-	-	-	-	-	-	-	-	-	-	-	-	-	-
低脂肪牛乳	-	-	-	-	-	-	-	-	-	-	-	-	-	-	-	-	-
加工乳	-	-	-	-	-	-	-	-	-	-	-	-	-	-	-	-	-
その他の乳	-	-	-	-	-	-	-	-	-	-	-	-	-	-	-	-	-
小計	-	-	-	-	-	-	-	-	-	-	-	-	-	-	-	-	-
合計	26	2	19	2	5	-	3	-	-	-	-	-	-	-	2	-	-

資料：食品衛生監視定期報告

(5) 食品関係の違反・苦情

食品関係の苦情では、有症苦情が最も多かった。

令和4年度（単位：件）

		食 品 関 係									施 設 ・ 営 業						
		法 第 6 条				法第13条・18条等					表 示	法第50条・51条			有 症 苦 情	無 許 可 営 業	そ の 他
		腐 敗 ・ 変 敗	カ ビ の 発 生	異 物 混 入	そ の 他	成 分 規 格	保 存 基 準	添 加 物	そ の 他	の 不 衛 生 取 扱 い 品		不 衛 生 な 施 設	そ の 他				
総 数	違 反	-	-	-	2	-	1	-	-	14	1	7	1	-	5	-	
	苦 情	2	1	5	-	-	-	-	-	2	7	6	3	23	1	-	
東 部 保 健 所	違 反	-	-	-	1	-	-	-	-	3	1	1	1	-	2	-	
	苦 情	1	1	5	-	-	-	-	-	1	4	6	3	21	-	-	
国 東 部 保 健 所	違 反	-	-	-	1	-	1	-	-	11	-	6	-	-	3	-	
	苦 情	1	-	-	-	-	-	-	-	1	3	-	-	2	1	-	

注：数値は延べ数

資料：東部保健所調べ

(6) 食中毒の発生状況

管内ではアニサキスを原因とする食中毒が2件発生した。

令和4年度

NO	発生場所	発生年月日	摂食者数	患者数	死者	病因物質	原因食品	原因施設
1	杵築市	令和4年7月26日	3	1	0	アニサキス	しめさば	魚介類販売業
2	国東市	令和4年8月19日	1	1	0	アニサキス	サバの刺身	魚介類販売業

資料：東部保健所調べ

(7) 衛生教育実施状況

食品取扱事業者に対しては、食中毒事例やDVD等を活用し、HACCPの考え方を取り入れた衛生管理及び食品表示等についての講習会を開催し、HACCPの考え方を取り入れた衛生管理の導入・定着の推進を図った。

令和4年度

		総 数	営業者					食品衛生 指導員	学校給 食施設等	一 般 消 費 者	そ の 他
			ホ テ ル 旅 館	そ の 他	責 任 者 養 成	更 新 者	計				
計	回数	49	2	8	10	17	37	5	2	-	5
	人員	1,192	66	126	301	308	801	44	192	-	155
東 部 保 健 所	回数	37	2	7	8	12	29	2	1	-	5
	人員	1,044	66	111	263	274	714	12	163	-	155
国 東 保 健 部	回数	12	-	1	2	5	8	3	1	-	-
	人員	148	-	15	38	34	87	32	29	-	-

資料：東部保健所調べ

(8) 食鳥肉の検査状況

食鳥処理の事業の規制及び食鳥検査に関する法律の規定に基づき許可した処理羽数が年間30万羽に満たない認定小規模食鳥処理業者が管内に1業者あり、食鳥処理衛生管理者が疾病罹患鳥や食用不適部位の排除を行っている。

令和4年度

	処理羽数	全部廃棄羽数	一部廃棄羽数
A処理場（別府市）	17,265	318	421

資料：東部保健所調べ

20 環境衛生

(1) 生活衛生関係営業施設数及び監視指導件数

管内の生活衛生関係営業施設は、1,648 施設あり、内訳は東部保健所管内（以下、東部管内という。）が1,363 施設、国東保健部管内が285 施設となっている。

特に別府市には、ホテル・旅館が231 施設、公衆浴場が187 施設と温泉関係施設が多くなっていることから平成15年度からレジオネラ症防止対策として旅館、公衆浴場等の共同浴場の監視指導を強化している。

令和4年度末現在

	総 数	旅 館				理 容 所	美 容 所	クリーニング所		公衆浴場		興行場	
		ホ テ ル	旅 館	簡 易 宿 所	下 宿			ク リ ー ニ ン グ 所	取 次 所	一 般	そ の 他	映 画	そ の 他
施 設 数	管内	1,648	293	211	2	201	497	22	191	67	142	5	17
	東部保健所	1,363	263	146	1	142	411	16	161	67	134	5	17
	別府市	1,173	231	103	1	133	365	12	125	67	120	5	11
	杵築市	112	24	33	-	4	20	1	19	-	10	-	1
	日出町	78	8	10	-	5	26	3	17	-	4	-	5
	国東保健部	285	30	65	1	59	86	6	30	-	8	-	-
	国東市	253	22	63	-	53	77	6	26	-	6	-	-
姫島村	32	8	2	1	6	9	-	4	-	2	-	-	
監 査 指 導 件 数	管内	98	35	21	-	4	28	1	-	1	8	-	-
	東部保健所	91	32	19	-	4	28	1	-	1	6	-	-
	国東保健部	7	3	2	-	-	-	-	-	-	2	-	-

注：施設数は年度末現在 資料：東部保健所調べ

(2) 特定建築物及び建築物衛生管理事業

管内の特定建築物は82 施設あり、うち75 施設が東部管内に集中している。

種類別では、旅館が42 施設と約半数を占めている。

建築物衛生管理事業登録件数は44 件であり、うち35 件が東部管内に集中している。

① 特定建築物施設数及び立入検査状況

令和4年度末現在

	総 数	施設数			立入検査回数		
		数	東部保健所	国東保健部	総 数	東部保健所	国東保健部
総	数	82	75	7	9	9	-
興 行 場		2	2	-	-	-	-
百 貨 店		3	3	-	2	2	-
店 舗		15	15	-	-	-	-
事 務 所		9	6	3	-	-	-
学 校		3	3	-	-	-	-
旅 館		42	39	3	4	4	-
その他の特定建築物		8	7	1	3	3	-

注：施設数は年度末現在、数値は延数

資料：東部保健所調べ

② 建築物衛生管理事業登録件数

令和4年度末現在

	登録営業所数			立入検査等件数		
	総数	東部保健所	国東保健部	総数	東部保健所	国東保健部
総数	44	35	9	7	5	2
建築物清掃業	11	7	4	3	1	2
建築物空気環境測定業	1	1	-	-	-	-
建築物飲料水水質検査業	-	-	-	-	-	-
建築物飲料水貯水槽清掃業	19	14	5	1	1	-
建築物ねずみ・昆虫等防除業	7	7	-	2	2	-
建築物総合管理業	6	6	-	1	1	-
建築物空気調和用ダクト清掃業	-	-	-	-	-	-
建築物排水管清掃業	-	-	-	-	-	-

注：施設数は年度末現在、数値は延数

資料：「特定建築物に対する立入検査の状況調査」、東部保健所調べ

(3) 浄化槽

管内の設置状況は、令和4年度末で、27,303基設置されており、別府市が16,049基と約6割を占めている。管内の設置内訳は、単独浄化槽が17,039基（62%）、合併浄化槽が10,264基（38%）となっている。

令和4年度末現在

	設置基数		
	総数	単独	合併
管内	27,303	17,039	10,264
東部保健所	22,548	14,586	7,962
別府市	16,049	12,370	3,679
杵築市	3,766	1,221	2,545
日出町	2,733	995	1,738
国東保健部	4,755	2,453	2,302
国東市	4,718	2,425	2,293
姫島村	37	28	9

資料：東部保健所調べ

(4) 廃棄物

管内の一般廃棄物処理施設は、ごみ処理施設が4か所（焼却施設が3、粗大ごみ処理施設が1）、最終処分場が3か所、し尿処理施設が4ヶ所となっている。

産業廃棄物処理施設は、中間処理が41施設（焼却施設2、その他39）、最終処分場が2施設（全て安定型）となっている。

廃棄物処理施設に対しては、定期的に又は随時、立入調査を実施し、廃棄物の適正処理の指導を強化している。

産業廃棄物処理業者については、管内に事務所を置く業者は182業者、それ以外の業者は管外（県外を含む）からの申請である。

① 廃棄物処理施設及び立入監視状況

令和4年度末現在

	一般廃棄物処理施設								産業廃棄物処理施設								
	ごみ処理施設				最終処分場		し尿処理施設		中間処理				最終処分				
	ごみ焼却施設		粗大ごみ処理施設		施 設 数	監 視 件 数	施 設 数	監 視 件 数	焼却		その他		安定型		管理型		
	施 設 数	監 視 件 数	施 設 数	監 視 件 数					施 設 数	監 視 件 数	施 設 数	監 視 件 数	施 設 数	監 視 件 数	施 設 数	監 視 件 数	施 設 数
管内	3	3	1	1	3	2	4	-	2(2)	22	39(13)	158	2(1)	20	-	-	
東部保健所	1	1	1	1	2	1	2	-	2(2)	22	34(8)	101	1(0)	9	-	-	
別府市	1	1	1	1	2	1	1	-	1(1)	22	8(2)	101	-	9	-	-	
杵築市	-	-	-	-	-	-	-	-	-		5(2)		-		-	-	-
日出町	-	-	-	-	-	-	1	-	1(1)		21(4)		1(0)		-	-	-
国東保健部	2	2	-	-	1	1	2	-	-	-	5(5)	57	1(1)	11	-	-	
国東市	1	1	-	-	1	1	1	-	-	-	5(5)	57	1(1)	11	-	-	
姫島村	1	1	-	-	-	-	1	-	-	-	-	-	-	-	-	-	

注：施設数は廃棄物処理施設の年度末現在の施設数

()内は、廃棄物処理法第15条第1項に基づく設置許可を要する施設数

② 産業廃棄物処理業者

令和4年度末現在

	産業廃棄物処理業				特別管理産業廃棄物処理業			
	収集運搬業	処 分 業			収集運搬業	処 分 業		
		中間処理	最終処分	最中間処 理		中間処理	最終処分	最中間処 理
管内	932(182)	24(16)	1(1)	1(1)	98(6)	2(2)	-	-
東部保健所	883(141)	21(14)	-	1(1)	96(6)	2(2)	-	-
別府市	82	7	-	-	4	-	-	-
杵築市	34	4	-	-	-	-	-	-
日出町	25	3	-	1	2	2	-	-
国東保健部	49(39)	4(3)	1(1)	-	2(0)	-	-	-
国東市	38	2	1	-	-	-	-	-
姫島村	1	-	-	-	-	-	-	-

注：業者数は、東部保健所を窓口として許可を取得している処理業者の数

()内は、上記の内東部保健所管内に事務所を有する処理業者の数

(5) 公害

管内の水質汚濁防止法に基づく特定事業場は、1,139 施設となっており、旅館・ホテルが 559 件と約半数を占めている。

① 水質汚濁防止法及び瀬戸内環境保全特別措置法に基づく特定事業場

令和4年度末現在（単位：件）

	特 定 事 業 場 数			立 入 検 査 件 数		
	総 数	東部保健所管内	国東保健部管内	総 数	東部保健所管内	国東保健部管内
総 数	1,139 (75)	881 (70)	258 (5)	108	94	14
畜 産 農 業	41 (-)	28 (-)	13 (-)	1	1	
畜 産 食 料 品 製 造 業	5 (-)	4 (-)	1 (-)	-	-	
水 産 食 料 品 製 造 業	35 (1)	28 (1)	7 (-)	-	-	
野菜・果実の保存食料品製造業	36 (1)	16 (-)	20 (1)	3	-	3
み そ 等 製 造 業	11 (-)	10 (-)	1 (-)	-	-	
パン・菓子等製造業	2 (-)	2 (-)	0 (-)	-	-	
飲 料 製 造 業	21 (3)	14 (3)	7 (-)	3	3	
動物系飼料等製造業	15 (-)	15 (-)	0 (-)	-	-	
動 植 物 油 脂 製 造 業	1 (-)	0 (-)	1 (-)	-	-	
め ん 類 製 造 業	6 (-)	5 (-)	1 (-)	-	-	
豆 腐 ・ 煮 豆 製 造 業	22 (-)	8 (-)	14 (-)	-	-	
冷 凍 調 理 食 品 製 造 業	2 (-)	1 (-)	1 (-)	-	-	
た ば こ 製 造 業	0 (-)	0 (-)	0 (-)	-	-	
紡 績 業 ・ 織 維 製 品 製 造 業	2 (-)	2 (-)	0 (-)	1	1	
化 学 織 維 製 造 業	0 (-)	0 (-)	0 (-)	-	-	
一 般 製 材 業	0 (-)	0 (-)	0 (-)	-	-	
合 板 製 造 業	0 (-)	0 (-)	0 (-)	-	-	
木 材 薬 品 処 理 業	1 (-)	1 (-)	0 (-)	-	-	
パ ル プ ・ 紙 等 製 造 業	0 (-)	0 (-)	0 (-)	-	-	
化 学 肥 料 製 造 業	1 (-)	1 (-)	0 (-)	1	1	
無 機 化 学 工 業 製 品 製 造 業	0 (-)	0 (-)	0 (-)	-	-	
合 成 樹 脂 製 造 業	1 (1)	1 (1)	0 (-)	-	-	
医 薬 品 製 造 業	0 (-)	0 (-)	0 (-)	-	-	
農 薬 製 造 業	0 (-)	0 (-)	0 (-)	-	-	
ガ ラ ス 製 品 製 造 業	1 (-)	0 (-)	1 (-)	1	-	1
セ メ ン ト 製 品 製 造 業	14 (-)	7 (-)	7 (-)	-	-	
生 コ ン ク リ ー ト 製 造 業	10 (-)	7 (-)	3 (-)	-	-	
窯 業 原 料 精 製 業	0 (-)	0 (-)	0 (-)	-	-	
砕 石 業	0 (-)	0 (-)	0 (-)	-	-	
砂 利 採 取 業	0 (-)	0 (-)	0 (-)	-	-	
非 鉄 金 属 製 造 業	0 (-)	0 (-)	0 (-)	-	-	
金 属 製 品 等 製 造 業	0 (-)	0 (-)	0 (-)	-	-	
空 き び ん 卸 売 業	1 (-)	1 (-)	0 (-)	-	-	
ガ ス 供 給 業	0 (-)	0 (-)	0 (-)	-	-	
水 道 施 設	2 (-)	2 (-)	0 (-)	-	-	
酸・アルカリ表面処理施設	6 (1)	4 (1)	2 (-)	4	2	2
電 気 め つ き 施 設	1 (-)	0 (-)	1 (-)	2	-	2
旅 館 業	559 (46)	449 (44)	110 (2)	46	45	1
共 同 調 理 場	7 (-)	6 (-)	1 (-)	-	-	
弁 当 製 造 業	2 (2)	2 (2)	0 (-)	1	1	
飲 食 店	10 (4)	9 (3)	1 (1)	5	4	1
洗 たく 業	55 (1)	48 (1)	7 (-)	-	-	
写 真 現 像 業	21 (-)	18 (-)	3 (-)	1	1	
病 院	2 (-)	2 (-)	0 (-)	-	-	
と 畜 業	0 (-)	0 (-)	0 (-)	-	-	
自 動 車 分 解 整 備 業	0 (-)	0 (-)	0 (-)	-	-	
自 動 式 車 両 洗 浄 施 設	101 (-)	72 (-)	29 (-)	-	-	
試 験 研 究 機 関 等	11 (-)	9 (-)	2 (-)	1	1	
一 般 廃 棄 物 処 理 施 設	3 (-)	1 (-)	2 (-)	3	1	2
産 業 廃 棄 物 処 理 施 設	0 (-)	0 (-)	0 (-)	-	-	
テトラクロロエチレン等洗浄施設	0 (-)	0 (-)	0 (-)	-	-	
テトラクロロエチレン等蒸留施設	1 (-)	1 (-)	0 (-)	-	-	
し 尿 処 理 施 設	31 (15)	27 (14)	4 (1)	18	16	2
下 水 道 終 末 処 理 施 設	9 (-)	4 (-)	5 (-)	-	-	
共 同 処 理 施 設	0 (-)	0 (-)	0 (-)	-	-	
指 定 地 域 特 定 施 設	90 (-)	76 (-)	14 (-)	17	17	

資料：東部保健所調べ

注1：()は、瀬戸内海環境保全特別措置法に基づく特定事業場を再掲

2：特定事業場数は複数の種類の特定施設を有する事業場があるため、重複分を含む

3：立入検査件数は延数

② 環境に関する苦情件数

令和4年度（単位：件）

		令和3年度			令和4年度		
		合計	東部保健所	国東保健部	合計	東部保健所	国東保健部
総 数		50	33	17	55	34	21
典 型 七 公 害	大 気 汚 染	2	1	1	1	-	1
	水 質 汚 濁	5	3	2	8	4	4
	土 壌 汚 染	-	-	-	-	-	-
	騒 音	1	-	1	1	1	-
	振 動	1	-	1	-	-	-
	地 盤 沈 下	-	-	-	-	-	-
	悪 臭	4	3	1	7	7	-
一 般 廃 棄 物		6	2	4	4	3	1
産 業 廃 棄 物		24	17	7	27	12	15
	野 焼 き	11	8	3	4	4	-
	不 法 投 棄	13	9	4	19	4	15
	そ の 他	-	-	-	4	4	-
営 業 施 設		7	7	-	7	7	-

資料：東部保健所調べ

(6) 自動車リサイクル法に関する届出、フロン排出抑制法に関する登録

令和4年度末現在（単位：件）

	登録数		許可数	
	東部保健所	国東保健部	東部保健所	国東保健部
自動車引取業	31	11		
自動車フロン回収業	17	1		
自動車解体業			7	1
自動車破砕業			4	-
第1種フロン類充填回収業者	18	5		

資料：東部保健所調べ

(7) 土壌

① 土砂等のたい積行為許可数及び立入検査数

令和4年度末現在（単位：件）

	許可数	立入検査件数
管内計	5	2
東部保健所管内計	5	2
別府市	2	-
杵築市	-	1
日出町	3	1
国東保健部管内計	-	-
国東市	-	-
姫島村	-	-

資料：東部保健所調べ

② 土壌汚染対策法に係る届出

令和4年度（単位：件）

	届出数
管内計	26
東部保健所管内計	19
別府市	10
杵築市	6
日出町	3
国東保健部管内計	7
国東市	7
姫島村	-

資料：東部保健所調べ

21 試験検査

当保健所では、エイズ相談等における HIV 抗体迅速検査、肝炎ウイルス検査や給食・食品営業施設従事者検便（細菌培養同定検査）等の臨床検査、食品細菌検査、海水浴場の水質検査及び食中毒・感染症発生時における各種細菌検査を実施している。

(1) 臨床検査

① 糞便、喀痰検査

給食施設・食品営業施設等従事者糞便検査（細菌培養同定検査）は、検査担当職員が国東保健部及び西部保健所に出向き現地で受付を行い、当保健所に持ち帰り検査を実施した。

令和4年度（単位：件）

		総数	東部保健所	国東保健部	西部保健所	由布保健部
総数		1,500	1,283	32	186	-
糞便	赤痢等検査	1,141	991	32	118	-
	0157等検査	321	267	-	54	-
	感染症に係るもの	38	24	-	14	-
	食中毒に係るもの	-	1	-	-	-
	寄生虫卵	-	-	-	-	-
	その他	-	-	-	-	-
喀痰	結核菌検査	塗抹	-	-	-	-
		培養	-	-	-	-

注：東部保健所国東保健部、西部保健所分も東部保健所で検査を実施している。

資料：東部保健所調べ

② 血液検査

結核接触者健診時のQFT検査については、大分市を除く県下全域の検体について当保健所において検査を実施した。

令和4年度（単位：件）

		総数	東部保健所	国東保健部	中部保健所	由布保健部	南部保健所	豊肥保健所	西部保健所	北部保健所	豊後高田保健部	
血液	QFT検査	882	193	80	20	10	142	59	57	296	25	
	HIV抗体迅速検査	85	61	-	-	-	-	-	24	-	-	
	HBs	抗原	78	56	-	-	-	-	-	22	-	-
		抗体	-	-	-	-	-	-	-	-	-	-
	HCV抗体検査	78	56	-	-	-	-	-	22	-	-	
	梅毒	RPR	79	57	-	-	-	-	-	22	-	-
		TPHA	79	57	-	-	-	-	-	22	-	-
	HTLV-I抗体	5	1	-	-	-	-	-	-	4	-	

資料：東部保健所調べ

注：県内各保健所からの依頼検査件数を計上している。

()内の数値は、他の施設で検査したもの。

(2) 食品検査等

食品の収去・依頼検査および食中毒発生時等での食品や拭き取り検査を実施した。

検査は全て東部保健所で行うが、収去検査については収去した保健所、保健部毎に計上した。

令和4年度（単位：件）

		検査件数	収去検査			食中毒・感染症等	依頼検査
			東部保健所	国東保健部	西部保健所		
細菌検査	総 数	478	210	52	189	-	9
	細 菌 数	167	72	18	65	9	3
	大 腸 菌 群	20	8	2	7	-	3
	E . C o l i	133	58	14	52	9	-
	E . C o l i 最 確 数	0	-	-	-	-	-
	O 1 5 7	0	-	-	-	-	-
	黄色ブドウ球菌	143	65	16	59	-	3
	サルモネラ	-	-	-	-	-	-
	腸炎ビブリオ	-	-	-	-	-	-
	腸炎ビブリオ最確数	15	7	2	6	-	-
	カンピロバクター	-	-	-	-	-	-
	そ の 他	-	-	-	-	-	-

資料：東部保健所調べ

注：拭き取り検査を含む。

(3) 一般水検査

管内の主要な海水浴場の水質を把握することを目的に細菌検査を実施した。

令和4年度（単位：件）

		管内計	東部保健所	国東保健部	西部保健所	
一般水	総 数	-	-	-	-	
	プ ー ル 水	-	-	-	-	
	プール水 単一項目	細 菌	-	-	-	-
		理 化 学	-	-	-	-
	海 水 浴 場 水	39	39	-	-	
	海 水	細 菌	-	-	-	-
		理 化 学	-	-	-	-
	そ の 他	細 菌	-	-	-	-
理 化 学		-	-	-	-	

資料：東部保健所調べ

2.2 医療放射線安全

(1) 医療放射線安全管理相談

医療放射線の安全管理について、情報交換及び助言を行った。

令和4年度

市町村		施設	回数	内容
県内	東部保健所管内	医療機関	6	医療放射線の安全管理に関する相談 (画像データ保存、一時的管理区域、 PET-CT、照射録、装置届出、医療放射 線安全管理研修会、放射線診療の正当 化、漏洩線量測定、巡回診療、健康管 理、被ばく管理等)
	東部保健所管外	医療機関	9	
		メーカー	6	
県外		医療機関	4	
		保健所	9	
		その他	1	

資料：東部保健所調べ

(2) 医療放射線被ばく相談

医療機関で放射線診療を受けた方又は受ける方の不安の解消のため、傾聴及び情報提供を行った。

令和4年度

市町村	回数	内容
県内	2	医療被ばく相談 (医療機関で放射線診療を受診した方に対する相談受付)
県外	9	

資料：東部保健所調べ

(3) 医療機関職員等に対する研修

医療法施行規則を一部改正に伴い、診療用放射線の安全管理体制の確保が必要となり、医療機関においてどのような対策が必要か情報提供を行った。

令和4年度

実施日	場所	講師	参加者	内容
R4. 11. 17	東部保健所 中会議室 (Zoom)	検査課 診療放射線担当 谷口 剛	約 150 名 (歯科医 師及び医 療機関の 診療放射 線技師)	【令和4年度大分県医療放射線安全管理研修会】 題目：歯科領域の医療放射線安全管理について -医療法立入検査の視点から- 内容：医療法施行規則の一部を改正する省令の施行により、医療法施行規則第1条の11(第2項第3号の2)に診療用放射線に係る安全管理のための体制の確保に係る措置が必要となり、その取扱い及び必要な措置について。

資料：東部保健所調べ

IV章 福祉部門

地域福祉室は、日出町と姫島村において、生活保護業務、生活困窮者自立支援業務、母子父子寡婦福祉業務、児童措置費負担金の徴収事務等を実施している。

また、別府市、杵築市、国東市を加えた管内においては、新たに百歳に達した方への慶祝訪問、介護保険事業所指定更新時の審査・認定事務等の業務を行っている。

1 生活保護の状況

生活保護の実施状況は、表①のとおりである。保護率は9.21パーセントで、去年同期と比べて、0.39ポイントの減となった。

また、世帯類型別では、表②のとおりであり、高齢者世帯が最も多くなっている。

地域福祉室では、町村役場や民生委員、医療機関と連携し、被保護者に対して実情に応じた保護を行うなど制度の適正な実施に努めるとともに、就労可能な世帯についてはハローワーク等と連携して就労支援の充実に努めるなど、自立助長に努めている。

① 生活保護実施状況

令和5年4月1日現在

区分 町村名	世帯数	人口	被保護 世帯数	被保護 人員	保護率	医療扶 助人員	医 療 扶助率	介護扶 助人員	介 護 扶助率
	(A)	(B)	(C)	(D)	(B)/(A)	(C)/(B)	(D)/(B)		
	世帯	人	世帯	人	%	人	%	人	%
姫島村	821	1,603	12	14	8.73	14	100.0	4	28.6
日出町	11,257	27,484	212	254	9.24	194	76.4	75	29.5
合 計	12,078	29,087	224	268	9.21	208	77.6	79	29.5
県 計	494,095	1,106,294	15,412	18,593	16.80	16,215	87.2	4,560	24.5

資料：地域福祉室調べ

注：1 令和5年3月分福祉行政報告例による。但し、県計は令和5年1月分。
2 世帯数及び人口は令和4年10月1日現在毎月流動人口調査による。

② 生活保護世帯の世帯類型別状況

令和5年4月1日現在

区分 町村名	世 帯 類 型 別 (世 帯)					計
	高齢者世帯	母子世帯	障害者世帯	傷病者世帯	その他世帯	
姫島村	11 (91.7)	- (.0)	- (.0)	1 (8.3)	- (.0)	12 (100.0)
日出町	137 (64.6)	6 (2.8)	17 (8.0)	30 (14.2)	22 (10.4)	212 (100.0)
合 計	148 (66.1)	6 (2.7)	17 (7.6)	31 (13.8)	22 (9.8)	224 (100.0)
県 計	9,764 (63.4)	362 (2.3)	1,836 (11.9)	1,312 (8.5)	2,138 (13.9)	15,412 (100.0)

資料：地域福祉室調べ

注：1 () 内は、全体に対する割合

2 令和5年3月分被保護者調査による。但し、県計は令和5年1月分。

2 母子父子及び寡婦福祉の状況

母子父子及び寡婦世帯数の状況は表①のとおり、母子世帯の年代別の状況は表②のとおりである。地域福祉室では、母子家庭等の自立のため、生活・就労・資格取得等の支援や相談指導を行っている。

① 母子父子及び寡婦世帯数

令和5年4月1日現在（単位：世帯、％）

区分 町村名	全世帯数 A	母子世帯数 B	割合 B/A	父子世帯数 C	割合 C/A	寡婦世帯数 D	割合 D/A
姫島村	864	11	1.3	1	0.1	16	1.9
日出町	11,257	250	2.2	22	0.2	344	3.1
合計	12,121	261	2.2	23	0.2	360	3.0

資料：市町村調べ

② 母子世帯の年代別状況

令和5年4月1日現在（単位：世帯、％）

区分 町村名	30歳未満	30歳代	40歳代	50歳以上	合計	生活保護世帯(再掲)
姫島村	1	4	6	1	12	0
日出町	27	83	111	29	250	8
合計	28	87	117	30	262	8
割合	10.7	33.2	44.7	11.5	100.0	3.1

資料：市町村調べ

3 民生委員・児童委員等の状況

管内市町村の民生委員・児童委員数は下表のとおりであり、地域において要援助者への相談、助言、その他の援助を行っている。地域福祉室では3年に1度の一斉改選時に委嘱状の伝達や研修会を実施している。

民生委員・児童委員等の状況

令和5年4月1日現在（単位：世帯、人）

内容	市町村名	合計	別府市	杵築市	国東市	姫島村	日出町
世帯数		90,650	54,723	11,856	11,919	812	11,340
民生委員・児童委員数		532	247	91	117	9	68
主任児童委員数（再掲）		48	23	10	9	1	5

注：世帯数は令和4年10月1日現在毎月流動人口調査による。

民生委員・児童委員数・主任児童委員数は令和5年4月1日現在の人数。

資料：福祉行政報告例による。

4 障がい者（児）福祉の状況

管内における身体障害者手帳交付状況は表①、療育手帳交付状況は表②のとおりである。地域福祉室では、関係機関との連絡調整を行っている。

① 身体障害者手帳交付状況及び身体障害者相談員数

令和5年4月1日現在（単位：人）

区分	視覚障がい	聴覚障がい	平衡障がい	音声言語そしゃく障がい	肢體不自由	内臓障がい	合計	身体障害者相談員
別府市	424 (2)	440 (10)	83 (-)	3,249 (54)	1,722 (19)	5,918 (85)	13	
杵築市	75 (-)	172 (2)	14 (-)	703 (14)	468 (3)	1,432 (19)	7	
国東市	67 (1)	201 (1)	14 (-)	796 (9)	467 (4)	1,545 (15)	4	
姫島村	5 (-)	31 (1)	1 (-)	40 (1)	33 (-)	110 (2)	1	
日出町	57 (-)	81 (4)	9 (-)	643 (9)	365 (8)	1,155 (21)	3	
管内計	628 (3)	925 (18)	121 (0)	5,431 (87)	3,055 (34)	10,160 (142)	28	

注：()内は身体障がい児再掲

資料：市町村調べ

② 療育手帳交付状況及び知的障害者相談員数

令和5年4月1日現在（単位：人）

区分 市町村名	知的障がい児(18歳未満)			知的障がい者(18歳以上)			計			知的障害者 相 談 員
	A	B	計	A	B	計	A	B	計	
別 府 市	62	203	265	330	553	883	392	756	1,148	4
杵 築 市	12	51	63	108	131	239	120	182	302	7
国 東 市	11	37	48	54	163	217	65	200	265	2
姫 島 村	-	-	-	6	13	19	6	13	19	-
日 出 町	10	34	44	57	106	163	67	140	207	1
管 内 計	95	325	420	555	966	1,521	650	1,291	1,941	14

注：A：重度 B：中軽度

資料：市町村調べ

5 介護保険の状況

管内の要介護認定者数は表①のとおりである。

要介護度別の認定者数では、要介護1が最も多く、次いで要介護2、要介護4の順となっている。

なお、平成18年4月施行の改正介護保険法により、事業者の指定に有効期間（6年）が設けられたことに伴い、地域福祉室では管内の指定居宅サービス事業所等にかかる指定更新の審査、認定の事務を行っている。

① 要介護認定者数

令和5年3月31日現在（単位：人）

区分 市町村名	合 計	要 支 援 1	要 支 援 2	要 介 護 1	要 介 護 2	要 介 護 3	要 介 護 4	要 介 護 5
別 府 市	7,209	611	685	1,853	1,315	967	1,056	722
杵 築 市	1,673	82	101	435	321	236	308	190
国 東 市	1,876	259	302	377	235	217	316	170
姫 島 村	118	8	7	36	21	16	15	15
日 出 町	1,320	155	131	367	230	147	177	113
管 内 計	12,196	1,115	1,226	3,068	2,122	1,583	1,872	1,210

資料：高齢者福祉課調べ

② 介護保険サービス受給状況

令和5年3月31日現在（単位：人）

市町村名	要支援 1	要支援 2	要介護 1	要介護 2	要介護 3	要介護 4	要介護 5	計
別府市	277	425	1,484	1,047	639	564	297	4,733
杵築市	50	78	353	240	137	124	70	1,052
国東市	131	209	249	143	94	89	28	943
姫島村	7	6	27	18	6	5	0	69
日出町	85	86	297	185	79	77	45	854
管内計	550	804	2,410	1,633	955	859	440	7,651

市町村名	地域密着型サービス受給者内訳								施設サービス受給者内訳				
	要支援 1	要支援 2	要介護 1	要介護 2	要介護 3	要介護 4	要介護 5	計	福祉施設 介護老人 施設	保健施設 介護老人 施設	介護療養型 医療施設 介護医療院	計	
別府市	3	11	224	196	149	122	129	834	412	353	18	153	936
杵築市	4	4	30	43	23	33	23	160	228	138	-	23	389
国東市	7	9	73	41	24	32	27	213	237	209	4	44	494
姫島村	1	-	9	4	11	10	11	46	2	3	-	2	7
日出町	7	3	51	42	30	11	5	149	101	138	-	13	251
管内計	22	27	387	326	237	208	195	1,402	980	841	22	235	2,077

資料：市町村調べ

③ 指定地域密着型サービス事業所等の数

令和5年3月31日現在（単位：件）

定期巡回・随時対応型訪問介護看護	3	3	-	-	-	-
夜間対応型訪問介護	-	-	-	-	-	-
認知症対応型通所介護	6	2	2	1	1	-
小規模多機能型居宅介護	14	5	4	3	-	2
認知症対応型共同生活介護	24	13	3	5	1	2
地域密着型特定施設入居者生活介護	-	-	-	-	-	-
地域密着型介護老人福祉施設入所者生活介護	10	5	-	2	1	-
看護小規模多機能型居宅介護	2	1	1	-	-	-
介護予防認知症対応型通所介護	6	2	2	-	1	-
介護予防小規模多機能型居宅介護	11	5	4	-	-	2
介護予防認知症対応型共同生活介護	19	13	3	-	1	2
介護予防支援	9	7	2	3	-	1
地域密着型通所介護	25	17	1	3	-	4
指 定 件 数	130	73	22	17	5	13

資料：市町村調べ

資料：高齢者福祉課調べ

6 生活困窮者自立支援事業の状況

平成 27 年 4 月に施行された生活困窮者自立支援法に基づき、仕事や住居など、さまざまな困難の中で生活に困窮している人を対象に、ワンストップ型の相談体制を設け、個別的・継続的な支援を行っている。

管内では、地域のさまざまな社会資源とのネットワークを有している日出町社会福祉協議会及び姫島村社会福祉協議会に自立相談支援業務を委託実施しており、ケースに応じハローワークやグリーンコープ生協おおいた等の関係機関とも連携して、自立に向けた支援プランを策定するとともに個別支援を実施するなど、相談者の生活再建支援に努めている。

新規相談受付及び自立支援プラン作成件数（令和 4 年度累計）

町村名	新規相談受付	新規プラン作成	摘 要
姫島村	3	0	
日出町	69	14	
合 計	72	14	

V章 調査研究・学会発表実績

1 東部保健所

令和4年度

種 別	番 号	著者名(発表者名) 全員の氏名(記載順)	題目・論旨(担当課名)
第68回 大分県 公衆衛生 学会	1	○吉原 喬樹 黒木 富美 渡邊 英之 野田 礼子 加来 理香 内田 勝彦	<p>題目：高齢者施設におけるクラスター対策から見ずえた保健所保健師の役割</p> <p>論旨：当保健所では第7波から第8波にかけて、高齢者施設クラスターが多発し、連日複数のクラスター対応に追われた。そこで、これらの対応について振り返り、課題を整理し、ポストコロナを見据えた今後の感染症対策における保健所保健師の役割を検討したので報告した。</p> <p style="text-align: right;">(地域保健課)</p>
第68回 大分県 公衆衛生 学会	2	○本多 友子 杉田 苑美 梶原 美紀 世古 なぎ 清水 久美恵 宇都宮 仁美 加来 理香 前田 泰久 内田 勝彦	<p>題目：備蓄食品の相互支援体制の整備について ～医療機関と福祉施設における非常時の食支援～</p> <p>論旨：自然災害の多い日田市内の医療機関から備蓄食品の相互支援について相談があり、令和3年度、日田市内の給食施設で備蓄食品の相互支援体制を構築した。この取組を、東部保健所管内および玖珠郡を含む西部保健所管内に展開し、備蓄食品の相互支援体制を整備したので報告した。</p> <p style="text-align: right;">(地域保健課)</p>