

令和4年度

大分県歳入歳出決算
大分県基金運用状況
大分県健全化判断比率
大分県資金不足比率

審査意見書

大分県監査委員

監 査 第 4 3 3 号

令和5年8月21日

大分県知事 佐藤 樹一郎 殿

大分県監査委員 長谷尾 雅 通

大分県監査委員 長 野 恭 子

大分県監査委員 古手川 正 治

大分県監査委員 吉 村 哲 彦

令和4年度大分県歳入歳出決算等 の審査意見について

地方自治法第233条第2項及び第241条第5項の規定並びに地方公共団体の財政の健全化に関する法律第3条第1項及び第22条第1項の規定に基づき、令和5年7月28日に審査に付された令和4年度大分県歳入歳出決算、令和4年度大分県基金運用状況、令和4年度大分県健全化判断比率及び書類並びに令和4年度大分県資金不足比率及び書類について審査を行ったので、別紙のとおり意見書を提出します。

目 次

令和4年度大分県歳入歳出決算審査意見書

第1章	審査の概要	11
第1	審査の基準	11
第2	審査の対象	11
第3	審査の方法等	11
第2章	審査の結果	11
第1	審査の結果	11
第2	決算の状況	12
第3章	審査意見	13
第4章	決算の概要	17
第1	総括	17
1	歳入歳出決算の状況	17
2	実質収支の状況	18
3	資金収支等の状況	19
4	収入未済額及び不納欠損額の状況	20
(1)	収入未済額の状況	20
(2)	収入未済の措置状況	21
(3)	不納欠損額の状況	22
5	繰越額の状況	22
6	主要財政指標等の状況	23
第2	一般会計決算の状況	25
1	歳入	25
第1款	県税	26
第2款	地方消費税清算金	29
第3款	地方譲与税	29
第4款	地方特例交付金	30
第5款	地方交付税	30
第6款	交通安全対策特別交付金	31
第7款	分担金及び負担金	31
第8款	使用料及び手数料	32
第9款	国庫支出金	32
第10款	財産収入	33
第11款	寄附金	33
第12款	繰入金	34
第13款	繰越金	34
第14款	諸収入	35

第15款	県債	36
2	歳出	37
第1款	議会費	38
第2款	総務費	38
第3款	福祉生活費	39
第4款	保健環境費	39
第5款	労働費	40
第6款	農林水産業費	40
第7款	商工費	41
第8款	土木費	41
第9款	警察費	42
第10款	教育費	42
第11款	災害復旧費	43
第12款	公債費	43
第13款	諸支出金	44
第14款	予備費	45
第3	特別会計決算の状況	46
1	大分県公債管理特別会計	47
2	大分県国民健康保険事業特別会計	48
3	大分県母子父子寡婦福祉資金特別会計	49
4	大分県中小企業設備導入資金特別会計	51
5	大分県流通業務団地造成事業特別会計	53
6	大分県林業・木材産業改善資金特別会計	54
7	大分県沿岸漁業改善資金特別会計	56
8	大分県県営林事業特別会計	58
9	大分県臨海工業地帯建設事業特別会計	60
10	大分県港湾施設整備事業特別会計	61
11	大分県用品調達特別会計	63
第4	財産	66
1	公有財産	66
2	物品	70
3	債権	70
4	基金	71

別 表	76
1 令和4年度一般会計歳入決算額前年度比較表	76
2 令和4年度一般会計歳出決算額前年度比較表	78
3 令和4年度特別会計歳入決算額前年度比較表	80
4 令和4年度特別会計歳出決算額前年度比較表	82
5 令和4年度県税決算額調	84
6 令和4年度県債を伴う事業調	86
7 令和4年度末県債現在高調	90
8 令和4年度末債務負担行為額調	91
9 令和4年度不納欠損額調	92
10 令和4年度収入未済額調	94
11 一般会計の不納欠損額及び収入未済額の推移	96
12 特別会計の不納欠損額及び収入未済額の推移	97
13 繰越額の推移	98
14 一般会計の節別歳出決算状況の推移	99

令和4年度大分県基金運用状況審査意見書

第1章 審査の概要	103
第1 審査の基準	103
第2 審査の対象	103
第3 審査の方法等	103
第2章 審査の結果	103
第3章 審査意見	103
第4章 基金の運用状況	103
1 大分県土地開発基金	103
2 大分県美術品取得基金	104

令和4年度大分県健全化判断比率審査意見書

第1章 審査の概要	107
第1 審査の基準	107
第2 審査の対象	107
第3 審査の方法等	107
第2章 審査の結果	107
第3章 審査意見	107
第1 個別意見	107
第2 是正改善を要する事項	107

令和4年度大分県資金不足比率審査意見書

第1章	審査の概要	111
第1	審査の基準	111
第2	審査の対象	111
第3	審査の方法等	111
第2章	審査の結果	111
第3章	審査意見	111
第1	個別意見	111
第2	是正改善を要する事項	111

令和4年度 大分県歳入歳出決算

審査意見書

令和4年度大分県歳入歳出決算 審査意見書

第1章 審査の概要

第1 審査の基準

令和4年度歳入歳出決算の審査は、大分県監査委員監査基準に準拠して行った。

第2 審査の対象

令和4年度歳入歳出決算の審査の対象は、次のとおりである。

令和4年度大分県一般会計

令和4年度大分県特別会計

大分県公債管理特別会計

大分県国民健康保険事業特別会計

大分県母子父子寡婦福祉資金特別会計

大分県中小企業設備導入資金特別会計

大分県流通業務団地造成事業特別会計

大分県林業・木材産業改善資金特別会計

大分県沿岸漁業改善資金特別会計

大分県県営林事業特別会計

大分県臨海工業地帯建設事業特別会計

大分県港湾施設整備事業特別会計

大分県用品調達特別会計

第3 審査の方法等

令和4年度一般会計及び特別会計の決算審査に当たっては、審査に付された歳入歳出決算書、歳入歳出決算事項別明細書、実質収支に関する調書及び財産に関する調書について、

- 1 決算の計数は、正確であるか
- 2 予算は、議決の趣旨に沿って、適正かつ効率的に執行されているか
- 3 収入及び支出に係る事務は、関係法規等に準拠し、適正に処理されているか
- 4 財産の取得、管理及び処分は、適正に行われているか

を主眼として、関係証書類と調査照合し、関係部局から説明を求めるとともに、必要に応じ事実確認調査を行い、定期監査及び例月出納検査等の結果を踏まえて慎重に審査を実施した。

第2章 審査の結果

第1 審査の結果

前章の記載事項のとおり審査した限りにおいて、

- 1 令和4年度一般会計及び特別会計の歳入歳出決算その他の関係書類は、法令に適合するとともに、決算額は、関係証書類及び指定金融機関の収支金報告書等と合致し、正確であると認められた。

- 2 予算の執行、収入支出事務及び財産の管理等については、一部に留意又は改善を要するものが見受けられたものの、議決の趣旨及び関係法規等に従い、おおむね適正に処理されているものと認められた。

第2 決算の状況

令和4年度、県では、新型コロナウイルス感染症拡大防止の徹底と社会経済の再活性化、さらに大分県版地方創生の加速前進等に取り組んできた。

また、原油価格・物価高騰、国土強靱化対策など所要の対策を講じるとともに、多様な分野でのDX（デジタルトランスフォーメーション）の導入や先端技術の活用など積極的な施策を推進した。

前年度からの繰越額を加えた令和4年度の一般会計の予算現額及び決算額は、次のとおりであり、歳入歳出ともに前年度から減少したものの、過去10年間で2番目の規模となった。

〔一般会計〕

予算現額	：8,750億4,917万8,090円	〔対前年度比	△306億5,910万 610円	（△3.39%）
歳入決算額	：7,788億5,413万8,298円	〔対前年度比	△176億4,413万4,654円	（△2.22%）
歳出決算額	：7,432億 874万2,554円	〔対前年度比	△227億2,273万7,315円	（△2.97%）

歳入決算額の主な増減要因は、以下のとおりである。

県	税	：原油等の価格上昇及び円安の影響等による地方消費税の増加やコロナ禍からの経済回復に伴う法人事業税の増加など	〔対前年度比	+125.3億円	（+9.49%）
	地方交付税	：県税収入の増加等による減少	〔対前年度比	△84.8億円	（△4.32%）
	国庫支出金	：営業時間短縮要請協力金の終了等に伴う新型コロナウイルス感染症対応地方創生臨時交付金の減少など	〔対前年度比	△90.9億円	（△5.17%）
県	債	：臨時財政対策債の発行額の減少など	〔対前年度比	△233.3億円	（△25.93%）

歳出決算額の主な増減要因は、以下のとおりである。

総務費	：おおいた元気創出基金や県有施設整備等基金への積立金の減少など	〔対前年度比	△81.6億円	（△22.73%）
商工費	：新型コロナウイルス感染防止対策に関する営業時間短縮要請協力金給付事業の終了等による減少など	〔対前年度比	△71.0億円	（△6.82%）
土木費	：防災・減災・国土強靱化のための3か年緊急対策事業の終了等による減少など	〔対前年度比	△66.4億円	（△6.19%）

この結果、一般会計の収支の状況は、次のとおりである。

形式収支（歳入決算額と歳出決算額の差額）	：356億4,539万5,744円の黒字
実質収支（形式収支から翌年度へ繰り越すべき財源を差し引いた額）	：88億3,641万4,004円の黒字
単年度収支（実質収支から前年度実質収支を差し引いた額）	：39億1,622万4,370円の黒字

なお、実質収支には、新型コロナに係る交付金の国への返還見込額（約28.9億円）が含まれている。

次に、大分県公債管理特別会計など11の特別会計の令和4年度の予算現額及び決算額は、次のとおりである。

[特別会計（11会計の合計額）]

予 算 現 額：2,700億5,883万5,000円	[対前年度比	△11億7,069万円	(△0.43%)]
歳入決算額：2,691億5,458万2,161円	[対前年度比	△16億8,782万7,203円	(△0.62%)]
歳出決算額：2,660億2,539万 600円	[対前年度比	△26億3,957万5,458円	(△0.98%)]

歳入決算額の主な増減要因は、以下のとおりである。

大分県国民健康保険事業特別会計：前年度決算剰余金の減など	[対前年度比	△31.1億円	(△2.48%)]
大分県港湾施設整備事業特別会計：財産（土地）売払収入の減など	[対前年度比	△5.1億円	(△11.42%)]
大分県流通業務団地造成事業特別会計：財産（土地）売払収入の増など	[対前年度比	+31.2億円	(295.41%)]

歳出決算額の主な増減要因は、以下のとおりである。

大分県国民健康保険事業特別会計：積立金の減など	[対前年度比	△39.9億円	(△3.20%)]
大分県港湾施設整備事業特別会計：積立金の減など	[対前年度比	△6.2億円	(△14.39%)]
大分県流通業務団地造成事業特別会計：起債元金償還のための公債費の増など	[対前年度比	+31.2億円	(297.35%)]

この結果、特別会計の収支の状況は、次のとおりである。

形 式 収 支：31億2,919万1,561円の黒字
実 質 収 支：28億8,037万1,561円の黒字
単年度収支：8億6,781万3,255円の黒字

主要な財政指標並びに県債及び財政調整用基金の残高は、次のとおりとなった。

[主要財政指標等]

経 常 収 支 比 率：92.1%	[対前年度比	+5.0ポイント]
実 質 公 債 費 比 率：9.1%	[対前年度比	+0.5ポイント]
将 来 負 担 比 率：163.8%	[対前年度比	+3.9ポイント]
県債残高(普通会計)：1兆 667億5,299万3千円	[対前年度比	△67億6,046万8千円(△0.63%)]
(うち臨時財政対策債等を除いた実質的残高：6,132億9,281万6千円	[対前年度比	△47億9,327万円 (△0.78%)]]
財政調整用基金残高：332億3,934万円	[対前年度比	+12億2,792万1千円(3.84%)]]

第3章 審査意見

令和4年度の決算は、一般会計、特別会計ともに実質収支の黒字を確保した。また、単年度収支においても、一般会計、特別会計ともに黒字となった。

財政の健全性を示す各指標は前述のとおりであるが、特に、財政構造の弾力性を示す経常収支比率は、歳出の社会保障関係経費等が増加し、歳入の地方交付税等が減少したため、前年度から5.0ポイント上昇し92.1%となった。これは、令和3年度において、新型コロナウイルス感染症等への対応のため、地方交付税等が大幅に増額されたことが主な要因である。

一般会計等が将来負担すべき負債等の割合を示す将来負担比率は、県債残高は減少したものの、将来にわたる公債費に係る交付税算入見込額が減少したこと、加えて地方交付税等が減少したことなどにより、前年度から3.9ポイント上昇した。

県債残高は、強靱な県土づくりを進める中、臨時財政対策債の新規発行が減少したことなどにより、前年度に比べ67億円余り（0.63%）減少した。また、実質的な県債残高も約48億円減少しており、行財政改革推進計画の目標額である6,500億円を大幅に下回った。財政調整用基金の残高も、県税収入の増等により12億円増加し、行財政改革推進計画の目標である330億円を上回る332億円を2年前倒して達成した。

今後とも、ポストコロナにおける社会経済の再活性化や地方創生の推進、災害に強い県土づくり、DXや先端技術への挑戦など、行政需要の更なる増大が予想される。

については、次の各事項に十分留意し、限られた財源のなかで、効率的かつ効果的な行財政運営が行われるよう期待するものである。

第1 行財政改革の推進について

行財政運営の効率化・健全化に向けては、令和2年3月に策定した「大分県行財政改革推進計画」に基づき、県税の徴収強化等による歳入の確保や事務事業の見直し等に取り組んできたところである。

しかしながら、近年の相次ぐ大規模災害に加え、エネルギーを始めとした原材料価格の高騰、高齢化の進行に伴う社会保障関係費の増大、公共施設等の老朽化への対応など、財政環境は厳しく予断を許さない状況である。一方、令和5年6月に閣議決定された「経済財政運営と改革の基本方針2023」において、新型コロナウイルスの感染症法上5類への移行により、地方財政の歳出構造について平時に戻すとの方針が示されたところである。

このため、国の動向も注視しながら、最小の経費で最大の事業効果を上げられるよう、常に事務事業の検証を行うとともに、選択と集中やスクラップ・アンド・ビルドに取り組むなど、「常任行革」の心構えで引き続き行財政運営の効率化・健全化に努められたい。

第2 DXの推進等について

国においては、令和4年6月に「デジタル田園都市国家基本方針」を策定するとともに、令和5年6月に「デジタル社会の実現に向けた重点計画」が閣議決定され、地域の個性を活かしデジタルの力によって地方創生の取組を加速化・深化させ、「全国どこでも誰もが便利で快適に暮らせる社会」を目指すことが明記された。

本県では、令和4年3月に「大分県DX推進戦略」を策定し、暮らしや産業、行政など、あらゆる分野の施策推進にDXの視点を取り入れている。

特に行政分野では、これまで、行政手続きの電子化や建設現場でのICT活用、AIカメラによる不法投棄監視など、多方面での導入に取り組んでおり、今後ともDXの推進により、行政の高度化や業務の効率化に繋げられたい。

第3 資産マネジメントの強化について

県有建築物や公共インフラ施設の老朽化は年々進行しており、大規模改修や更新の時期を迎えている。これらの資産は防災面においても、県民生活の安全・安心を支える極めて重要な施設であることから、計画的な予防保全、長寿命化対策が不可欠である。このため、「大分県公共施設等総合管理指針」（令和5年3月改訂）に基づき、引き続き適切な維持管理を行なうことにより、財政負担の軽減・平準化に努められたい。

なお、令和2年3月に策定した「県有財産売却等推進計画」に基づき未利用財産の売却等に取り組んだ結果、令和4年度末までの累計実績額は9億9,111万2千円と、目標額の6億7,800万円を大きく上回り、現時点で最終目標の88.18%を達成していることから、引き続き歳入確保に努められたい。

第4 収入未済の解消について

一般会計及び特別会計の収入未済合計額は29億3,438万6,554円で、前年度に比べ3億8,136万1,985円（14.94%）増加した。

一般会計は、前年度に比べ1億3,317万3,675円減少しており、主な要因は、県税において市町村と連携して徴収強化に努めてきたこと、納税者の実情に応じて厳正な滞納処分や早期の滞納整理を行ったこと等により前年度に比べ1億6,021万5,840円（16.62%）減少したことによる。

一方、特別会計は、前年度に比べ、5億1,453万5,660円増加したが、これは用品調達特別会計において、年度末に行うべき減額調定処理の遺漏が5億1,934万4,364円あったことによるものである。

この額を除いた一般会計及び特別会計の実質的な収入未済額合計は24億1,504万2,190円であり、昨年度よりも1億3,798万2,379円減少している。

公平な負担と自主財源確保の観点から、引き続き、収入未済額の縮減と、新たな発生防止に努められたい。

なお、主な収入未済額の状況は次表のとおりである。

主な収入未済額の状況

(単位:円、%)

区 分		令和4年度 A	令和3年度 B	増減額 A-B	増減率 (A-B)/B
一 般 会 計	県税	804,001,818	964,217,658	△ 160,215,840	△ 16.62
	行政代執行費用	200,094,452	200,226,603	△ 132,151	△ 0.07
	地域改善対策奨学金貸付金	103,445,871	103,658,069	△ 212,198	△ 0.20
	児童措置費負担金	79,511,735	71,443,805	8,067,930	11.29
	農業改良資金貸付金	65,327,049	66,649,049	△ 1,322,000	△ 1.98
	加算金	23,354,177	25,119,149	△ 1,764,972	△ 7.03
	県営住宅使用料	22,813,598	30,922,855	△ 8,109,257	△ 26.22
	その他	102,407,160	71,892,347	30,514,813	42.45
小 計	1,400,955,860	1,534,129,535	△ 133,173,675	△ 8.68	
特 別 会 計	中小企業設備導入資金	899,501,504	899,551,504	△ 50,000	△ 0.01
	用品調達	519,344,364	0	519,344,364	-
	母子父子寡婦福祉資金	88,548,002	93,200,066	△ 4,652,064	△ 4.99
	沿岸漁業改善資金	9,740,000	10,260,000	△ 520,000	△ 5.07
	その他	16,296,824	15,883,464	413,360	2.60
小 計	1,533,430,694	1,018,895,034	514,535,660	50.50	
合 計	2,934,386,554	2,553,024,569	381,361,985	14.94	

(実質的な収入未済額 2,415,042,190 2,553,024,569 △ 137,982,379 △ 5.40)

第5 財務事務の執行について

定期監査、臨時監査及び財政的援助団体等監査においては、合規性、正確性はもとより経済性、効率性及び有効性の観点からも実施しているところである。その結果は一部に留意又は改善を要するものが見受けられたものの、おおむね適切な処理が行われていた。是正改善の必要性が認められた主な事例は次のとおりである。

これらの事例は、財務事務に関する基本的な知識や習熟度が不足していること、班総括をはじめ所属全体のチェック体制が不十分であったこと、過去に改善を指摘された事項について担当者

間での引継ぎが不十分であったことなどが主な要因と考えられる。

各所属のリスク発現（不適切な事務処理発生）事例の着実な共有や、審査・指導室が令和4年度末に開始した班総括向けの会計研修の充実などにより、内部統制機能の強化を図られたい。

1 現金等の管理について

- (1) 資金前渡口座での口座引落しで支払う電話料について、支払事務を失念したので資金前渡で納付書払とすることとしたが、手続を誤り再度支払いが滞り、当該資金前渡資金を返納しないまま、別途現金での支払いを行っていた事例が認められた。
- (2) 給与の支給について、給与総額から口座振替手数料を控除した金額を本人口座への振込により支払ったため、賃金の全額払いとなっていない事例が認められた。

2 契約事務について

- (1) 船舶の賃貸借に係る契約事務について、事業実施伺及び一般競争入札の公告で示した賃貸借期間を、入札後、契約書作成の段階で開始日を6か月延期するなど、一般競争入札に付した業務内容を変更して契約を締結している事例が認められた。
- (2) ビニールハウス設置等工事について、最低制限価格の設定が必要な建設工事であるにもかかわらず、最低制限価格を設定せず入札執行している事例が認められた。
- (3) グラウンド外柵フェンス改修工事について、予定価格が250万円を超えているにもかかわらず、随意契約とした事例が認められた。

3 財産管理について

- (1) 公用車を損傷させたことにより、県に短時間で多額の損害を生じさせた事例が認められた。
- (2) 事業で購入した物品について、会計規則で定める物品の処分及び部外貸付けの手続をとらずに譲渡及び貸付けている事例が認められた。

4 再発防止の不徹底について

- (1) 令和元年度に指摘事項とされたにもかかわらず、本来1冊で使うべき領収書を切り離して使用したほか、領収書への交付日が未記入であるなど、再度、不適正な現金出納事務が認められた。
- (2) 旅費について、法人カードにより有料駐車場を利用し、県内旅行をしたにもかかわらず、旅行命令を発していない事例が多数認められた。

5 経済性、効率性及び有効性について

- (1) 同種工事で予算令達が同時期であり、契約方法や工期等を工夫すれば競争性を担保した一括発注（指名競争入札）が可能であった事例が複数の所属で認められた。
- (2) 新築した庁舎の電気室扉について、施工完了後、気圧低下に伴う不具合が判明したため、通風用のガラリ（平行な羽板）付き扉に交換した事例が認められた。

第4章 決算の概要

第1 総括

1 歳入歳出決算の状況

一般会計及び特別会計の予算措置の状況は、次表のとおりである。

令和4年度予算措置の状況

(単位:円、%)

区 分	一 般 会 計		特 別 会 計		合 計	
	金額 A	当初 予算比	金額 B	当初 予算比	金額 A+B	当初 予算比
当初予算額	717,841,000,000	—	268,751,828,000	—	986,592,828,000	—
6月 (議決)	5,048,744,000	0.70	0	0.00	5,048,744,000	0.51
9月 (議決)	9,208,984,000	1.28	0	0.00	9,208,984,000	0.93
11月 (専決)	2,597,310,000	0.36	0	0.00	2,597,310,000	0.26
12月 (議決)	40,021,072,000	5.58	0	0.00	40,021,072,000	4.06
3月 (議決)	△ 8,794,941,000	△ 1.23	580,365,000	0.22	△ 8,214,576,000	△ 0.83
前年度予算繰越額	109,127,009,090	15.20	726,642,000	0.27	109,853,651,090	11.13
予算現額	875,049,178,090	121.90	270,058,835,000	100.49	1,145,108,013,090	116.07

一般会計及び特別会計の歳入歳出決算の状況は、次表のとおりである。

令和4年度一般会計歳入歳出決算の状況

(単位:円、%)

区 分	令和4年度 A	令和3年度 B	前年度対比	
			増減額 A-B	比率 (A-B)/B
予 算 現 額	875,049,178,090	905,708,278,700	△ 30,659,100,610	△ 3.39
歳入決算額 ①	778,854,138,298	796,498,272,952	△ 17,644,134,654	△ 2.22
歳出決算額 ②	743,208,742,554	765,931,479,869	△ 22,722,737,315	△ 2.97
歳入歳出差引額 ①-②	35,645,395,744	30,566,793,083	5,078,602,661	16.61

令和4年度特別会計歳入歳出決算の状況

(単位:円、%)

区 分	令和4年度 A	令和3年度 B	前年度対比	
			増減額 A-B	比率 (A-B)/B
予 算 現 額	270,058,835,000	271,229,525,000	△ 1,170,690,000	△ 0.43
歳入決算額 ①	269,154,582,161	270,842,409,364	△ 1,687,827,203	△ 0.62
歳出決算額 ②	266,025,390,600	268,664,966,058	△ 2,639,575,458	△ 0.98
歳入歳出差引額 ①-②	3,129,191,561	2,177,443,306	951,748,255	43.71

2 実質収支の状況

一般会計及び特別会計の実質収支の状況は、次表のとおりである。

令和4年度実質収支の状況

(単位:円、%)

区 分	令和4年度			令和3年度	前年度対比		
	一般会計 A	特別会計 B	計 C=A+B	一般会計及び 特別会計の合計 D	増減額 C-D	比率 (C-D)/D	
歳入歳出差引額 形式収支①	35,645,395,744	3,129,191,561	38,774,587,305	32,744,236,389	6,030,350,916	18.42	
翌年度へ繰越すべき財源	継続費通次 繰越額	0	0	0	0	—	
	繰越明許費 繰越額	25,348,382,766	248,820,000	25,597,202,766	22,361,999,880	3,235,202,886	14.47
	事故繰越し 繰越額	1,460,598,974	0	1,460,598,974	3,449,488,569	△ 1,988,889,595	△ 57.66
	計 ②	26,808,981,740	248,820,000	27,057,801,740	25,811,488,449	1,246,313,291	4.83
実 質 収 支 ③=①-②	8,836,414,004	2,880,371,561	11,716,785,565	6,932,747,940	4,784,037,625	69.01	
前年度実質収支 ④	4,920,189,634	2,012,558,306	6,932,747,940	9,680,536,234	△ 2,747,788,294	△ 28.38	
単年度収支 ③-④	3,916,224,370	867,813,255	4,784,037,625	△ 2,747,788,294	7,531,825,919	274.11	

3 資金収支等の状況

令和4年度の歳計現金の資金収支の状況は、次表のとおりである。

各四半期及び出納整理期間中の資金収支の状況

(単位:円、%)

区分	会計	収 入			支 出			期別残高 A-B	前年度同期 期別残高
		期間収入 A	期間 構成比	前年度 同期間 構成比	期間支出 B	期間 構成比	前年度 同期間 構成比		
第1 四半期 ①	一般	192,263,449,176	24.69	23.72	172,846,813,001	23.26	20.82	19,416,636,175	29,505,458,879
	特別	68,585,190,059	25.48	16.19	54,212,403,728	20.38	16.29	14,372,786,331	70,429,859
	計	260,848,639,235	24.89	21.81	227,059,216,729	22.50	19.64	33,789,422,506	29,575,888,738
	累計	260,848,639,235	24.89	21.81	227,059,216,729	22.50	19.64	33,789,422,506	29,575,888,738
第2 四半期 ②	一般	110,844,249,928	14.23	15.86	103,766,830,764	13.96	13.08	7,077,419,164	26,112,843,205
	特別	58,013,035,127	21.55	17.52	60,309,270,251	22.67	21.46	△ 2,296,235,124	△ 10,207,044,137
	計	168,857,285,055	16.11	16.28	164,076,101,015	16.26	15.26	4,781,184,040	15,905,799,068
	累計	429,705,924,290	41.00	38.09	391,135,317,744	38.76	34.90	38,570,606,546	45,481,687,806
第3 四半期 ③	一般	137,719,818,948	17.68	20.14	162,385,732,154	21.85	25.22	△ 24,665,913,206	△ 32,693,535,816
	特別	65,861,600,381	24.47	46.11	72,742,032,227	27.34	31.69	△ 6,880,431,846	39,742,752,285
	計	203,581,419,329	19.43	26.73	235,127,764,381	23.30	26.90	△ 31,546,345,052	7,049,216,469
	累計	633,287,343,619	60.43	64.83	626,263,082,125	62.05	61.80	7,024,261,494	52,530,904,275
第4 四半期 ④	一般	247,503,365,681	31.78	30.50	228,583,417,059	30.76	30.59	18,919,948,622	8,619,166,918
	特別	63,977,704,101	23.77	15.86	63,897,865,782	24.02	25.72	79,838,319	△ 26,152,980,189
	計	311,481,069,782	29.72	26.78	292,481,282,841	28.98	29.32	18,999,786,941	△ 17,533,813,271
	累計	944,768,413,401	90.15	91.61	918,744,364,966	91.03	91.12	26,024,048,435	34,997,091,004
出納 整理 期間 ⑤	一般	90,523,254,565	11.62	9.78	75,625,949,576	10.18	10.29	14,897,304,989	△ 977,140,103
	特別	12,717,052,493	4.72	4.33	14,863,818,612	5.59	4.84	△ 2,146,766,119	△ 1,275,714,512
	計	103,240,307,058	9.85	8.39	90,489,768,188	8.97	8.88	12,750,538,870	△ 2,252,854,615
	累計	1,048,008,720,459	100.00	100.00	1,009,234,133,154	100.00	100.00	38,774,587,305	32,744,236,389
合計	一般	778,854,138,298	100.00	100.00	743,208,742,554	100.00	100.00	35,645,395,744	30,566,793,083
	特別	269,154,582,161	100.00	100.00	266,025,390,600	100.00	100.00	3,129,191,561	2,177,443,306
	計	1,048,008,720,459	100.00	100.00	1,009,234,133,154	100.00	100.00	38,774,587,305	32,744,236,389
歳計現金及び歳入歳出現金の日平均残高								24,435,283,449	35,786,564,317

この資金の運用による収入と、一時的な資金不足に対応するための当座借越に伴う支払利子の状況は、次表のとおりである。

運用収入は、歳計現金、県営住宅入居敷金及び特別会計の運用利子である。

運用収入と支払利子の推移

(単位:円)

区 分	平成29年度	平成30年度	令和元年度	令和2年度	令和3年度	令和4年度
運用収入	10,388,343	5,670,854	6,916,841	3,370,460	1,138,762	905,050
支払利子	188	119	3,159	7,736	157,872	36,669

4 収入未済額及び不納欠損額の状況

(1) 収入未済額の状況

一般会計及び特別会計の収入未済額は、次表のとおりである。

収入未済額の状況

(単位:円、%)

区分	令和4年度 A	令和3年度 B	前年度対比		
			増減額 A-B	比率 (A-B)/B	
一般会計	1 県 税	804,001,818	964,217,658	△ 160,215,840	△ 16.62
	7 分 担 金 及 び 負 担 金	79,511,735	71,443,805	8,067,930	11.29
	8 使 用 料 及 び 手 数 料	31,003,479	37,876,881	△ 6,873,402	△ 18.15
	9 国 庫 支 出 金	1,240,000	0	1,240,000	皆増
	10 財 産 収 入	243,005	643,550	△ 400,545	△ 62.24
	14 諸 収 入	484,955,823	459,947,641	25,008,182	5.44
	小 計	1,400,955,860	1,534,129,535	△ 133,173,675	△ 8.68
特別会計	3 大分県母子父子寡婦福祉資金	88,548,002	93,200,066	△ 4,652,064	△ 4.99
	4 大分県中小企業設備導入資金	899,501,504	899,551,504	△ 50,000	△ 0.01
	6 大分県林業・木材産業改善資金	9,180,074	9,401,074	△ 221,000	△ 2.35
	7 大分県沿岸漁業改善資金	9,740,000	10,260,000	△ 520,000	△ 5.07
	10 大分県港湾施設整備事業	7,116,750	6,482,390	634,360	9.79
	11 用 品 調 達	519,344,364	0	519,344,364	皆増
小 計	1,533,430,694	1,018,895,034	514,535,660	50.50	
合 計	2,934,386,554	2,553,024,569	381,361,985	14.94	

節別の収入未済額の詳細は、別表10(94ページ)のとおりである。

また、過去5年間の収入未済額の推移は、別表11(96ページ)及び別表12(97ページ)の各下段のとおりである。

(2) 収入未済の措置状況

収入未済の措置状況は、次表①～⑤のとおりである。

収入未済の措置状況

① 一般会計(県税及び諸収入のうち加算金)

(単位:円)

区 分	収入未済額	収入未済額の処分状況					差押処分額
		差 押	滞納処分停止	交付要求	うち参加差押	その他	
4 年 度	827,355,995	19,014,769	152,740,591	2,751,704	1,772,844	652,848,931	128,250,439
3 年 度	989,336,807	78,659,603	61,573,695	4,444,265	3,365,300	844,659,244	188,010,499
差引増減	△ 161,980,812	△ 59,644,834	91,166,896	△ 1,692,561	△ 1,592,456	△ 191,810,313	△ 59,760,060

② 一般会計(強制徴収により徴収する債権)

(単位:円)

区 分	収入未済額	収入未済額の処分状況					差押処分額
		差 押	滞納処分停止	交付要求	うち参加差押	その他	
4 年 度	290,496,622	0	0	0	0	290,496,622	0
3 年 度	280,730,888	38,190	0	0	0	280,692,698	0
差引増減	9,765,734	△ 38,190	0	0	0	9,803,924	0

③ 一般会計(強制徴収により徴収する債権以外の債権)

(単位:円)

区 分	収入未済額	収入未済額の処分状況					強制履行額
		担保権実行手続	強制執行手続	訴訟手続	配当要求	その他	
4 年 度	283,103,243	0	0	1,428,000	774,000	280,901,243	0
3 年 度	264,061,840	0	0	0	700,000	263,361,840	0
差引増減	19,041,403	0	0	1,428,000	74,000	17,539,403	0

④ 特別会計(強制徴収により徴収する債権)

(単位:円)

区 分	収入未済額	収入未済額の処分状況					差押処分額
		差 押	滞納処分停止	交付要求	うち参加差押	その他	
4 年 度	45,466,750	0	0	0	0	45,466,750	0
3 年 度	6,482,390	0	0	0	0	6,482,390	0
差引増減	38,984,360	0	0	0	0	38,984,360	0

⑤ 特別会計(強制徴収により徴収する債権以外の債権)

(単位:円)

区 分	収入未済額	収入未済額の処分状況					強制履行額
		担保権実行手続	強制執行手続	訴訟手続	配当要求	その他	
4 年 度	1,487,963,944	724,370,337	0	0	0	763,593,607	0
3 年 度	1,012,412,644	724,420,337	0	0	0	287,992,307	0
差引増減	475,551,300	△ 50,000	0	0	0	475,601,300	0

(3) 不納欠損額の状況

一般会計及び特別会計の不納欠損額は、次表のとおりである。

不納欠損額の状況

(単位:円、%)

区 分		令和4年度 A	令和3年度 B	前年度対比	
				増減額 A-B	比率(A-B)/B
一般会計	1 県 税	78,608,013	470,303,423	△ 391,695,410	△ 83.29
	7 分担金及び負担金	8,288,160	10,781,985	△ 2,493,825	△ 23.13
	8 使用料及び手数料	8,765,340	2,807,071	5,958,269	212.26
	10 財産収入	643,550	0	643,550	皆増
	14 諸 収入	3,372,308	117,608,111	△ 114,235,803	△ 97.13
	小 計	99,677,371	601,500,590	△ 501,823,219	△ 83.43
特別会計	7 沿岸漁業改善資金	0	8,266,389	△ 8,266,389	皆減
	10 港湾施設整備事業	234,570	69,350	165,220	238.24
	小 計	234,570	8,335,739	△ 8,101,169	△ 97.19
合 計		99,911,941	609,836,329	△ 509,924,388	△ 83.62

節別の不納欠損額の詳細は、別表9(92ページ)のとおりである。

また、過去5年間の不納欠損額の推移は、別表11(96ページ)及び別表12(97ページ)の各上段のとおりである。

5 繰越額の状況

一般会計及び特別会計の翌年度繰越額は、次表のとおりである。

繰越額の状況

(単位:円、%)

区 分		令和4年度 A	令和3年度 B	前年度対比	
				増減額 A-B	比率(A-B)/B
一般会計	1 議 会 費	0	0	0	-
	2 総 務 費	4,944,150,200	614,975,090	4,329,175,110	703.96
	3 福祉生活費	1,338,247,000	3,823,246,000	△ 2,484,999,000	△ 65.00
	4 保健環境費	913,689,000	2,346,117,000	△ 1,432,428,000	△ 61.06
	5 労働 費	101,562,000	104,533,000	△ 2,971,000	△ 2.84
	6 農林水産業費	22,768,089,000	23,007,177,000	△ 239,088,000	△ 1.04
	7 商 工 費	7,477,933,000	16,945,117,000	△ 9,467,184,000	△ 55.87
	8 土 木 費	44,667,093,000	47,626,731,000	△ 2,959,638,000	△ 6.21
	9 警 察 費	74,054,000	32,964,000	41,090,000	124.65
	10 教 育 費	1,568,734,000	877,135,000	691,599,000	78.85
	11 災害復旧費	9,767,603,000	13,749,014,000	△ 3,981,411,000	△ 28.96
	小 計	93,621,154,200	109,127,009,090	△ 15,505,854,890	△ 14.21
特別会計	10 港湾施設整備事業	1,916,820,000	586,885,000	1,329,935,000	226.61
	11 用品調達費	402,739,000	139,757,000	262,982,000	188.17
	小 計	2,319,559,000	726,642,000	1,592,917,000	219.22
合 計		95,940,713,200	109,853,651,090	△ 13,912,937,890	△ 12.66

なお、過去5年間の繰越額の推移は、別表13(98ページ)のとおりである。

6 主要財政指標等の状況

令和4年度の普通会計決算による主な財政指標等は、次のとおりである。

① 財政力指数

財政力指数は、財政力の強弱を示す指標で、基準財政収入額を基準財政需要額で除して得た数値の過去3年間の平均値で表される。令和4年度は0.37136で、前年度と比較すると0.00365ポイント低下している。

② 経常収支比率

経常収支比率は、財政構造の弾力性を示す指標で、経常経費に充当された一般財源等を経常的に収入される一般財源総額で除した比率で表される。数値が高いほど、財政構造が硬直化していることを示す。令和4年度は、歳出の社会保障関係費等が増加し、歳入の地方交付税等が減少したため、前年度から5.0ポイント上昇し92.1%となった。

③ 実質公債費比率

実質公債費比率は、公債費による財政負担の程度を表したものである。令和4年度は9.1%で、前年度と比較すると0.5ポイント上昇している。

④ 将来負担比率

将来負担比率は、地方公共団体の借入金（地方債）など現在抱えている負債の大きさを、その地方公共団体の財政規模に対する割合で表したものである。令和4年度は、県債残高は減少したものの、将来にわたる公債費に係る交付税算入見込額が減少したことなどにより、163.8%となり、前年度と比較すると3.9ポイント上昇している。

⑤ 県債残高

県債現在高は強靱な県土づくりの推進等の中、臨時財政対策債の新規発行が減少したことなどにより1,066,752,993千円となり、前年度と比較すると6,760,468千円（0.63%）減少している。また、臨時財政対策債等を除いた実質的な残高は613,292,816千円で、前年度と比較すると4,793,270千円（0.78%）減少しており、行財政改革推進計画の目標である6,500億円を大幅に下回った。

⑥ 基金残高

基金の残高は82,106,371千円で、前年度と比較すると564,340千円（0.68%）減少している。財政調整用基金の残高は、33,239,340千円で、前年度と比較すると1,227,921千円（3.84%）増加しており、行財政改革推進計画の目標である330億円を上回る332億円を2年前倒しで達成した。

主要財政指標等の推移

(単位:千円、%)

区 分	平成30年度	令和元年度	令和2年度	令和3年度	令和4年度
標準財政規模	323,526,011	322,268,173	326,528,150	341,916,514	333,039,115
財政力指数	0.38732	0.39367	0.39540	0.37501	0.37136
自主財源比率	40.0	38.2	37.2	36.5	39.4
経常収支比率	94.8	95.2	94.5	87.1	92.1
実質公債費比率	9.4	8.8	8.6	8.6	9.1
将来負担比率	167.4	174.8	174.1	159.9	163.8
県債残高(普通会計)	1,026,932,291	1,034,751,047	1,055,586,611	1,073,513,461	1,066,752,993
臨時財政対策債除き残高	626,281,280	630,392,121	625,018,328	618,086,086	613,292,816
基金残高	70,811,021	62,240,519	65,998,471	82,670,711	82,106,371
財政調整用基金残高	36,120,172	35,066,266	29,905,486	32,011,419	33,239,340

(注)「地方財政状況調査表」等による。

経常収支比率

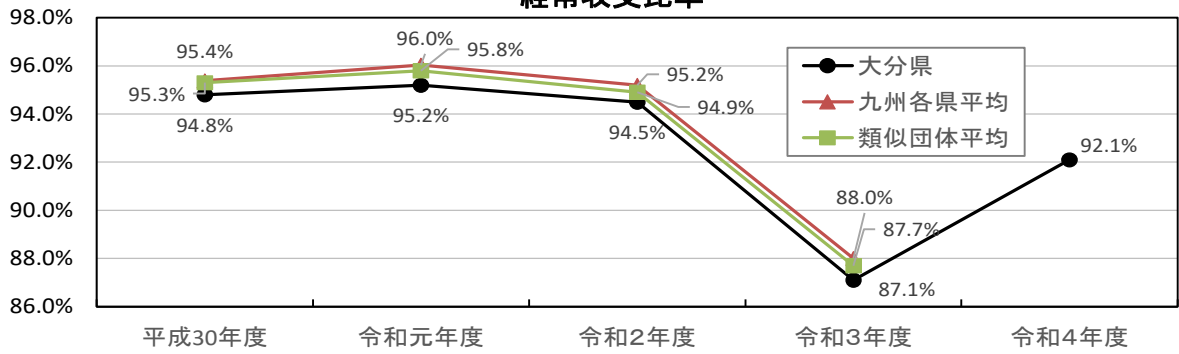

実質公債費比率

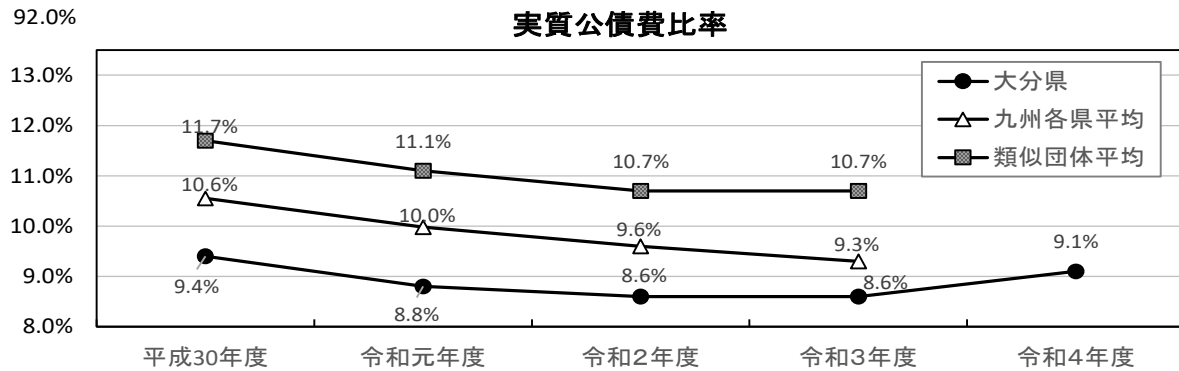

県債残高

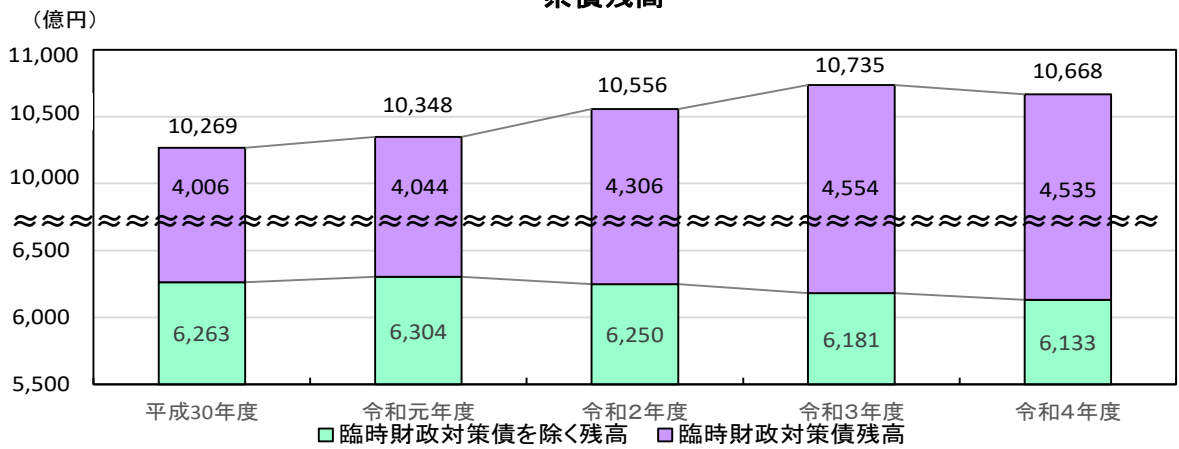

財政調整用基金残高

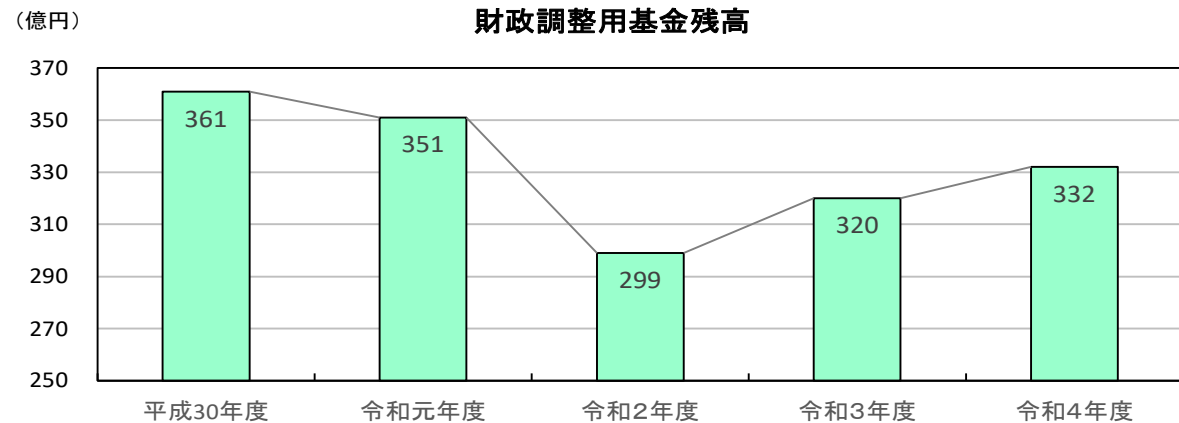

第2 一般会計決算の状況

1 歳入

一般会計歳入決算款別の状況は次表のとおりである。

歳入決算款別の状況

(単位:円、%、ポイント)

科目(款)	予算現額	調定額	収入済額	予算現額 に対する 収入済額 の比率	調定額に 対する 収入済額 の比率	不納欠損額	収入未済額	
1 県 税	142,800,000,000	145,420,359,618	144,544,454,188	101.22	99.40	78,608,013	804,001,818	
2 地方消費税清算金	55,962,958,000	55,962,958,431	55,962,958,431	100.00	100.00	0	0	
3 地方譲与税	23,844,000,000	23,758,466,000	23,758,466,000	99.64	100.00	0	0	
4 地方特例交付金	785,398,000	785,398,000	785,398,000	100.00	100.00	0	0	
5 地方交付税	187,323,348,000	187,801,616,000	187,801,616,000	100.26	100.00	0	0	
6 交通安全対策特別交付金	287,000,000	288,108,000	288,108,000	100.39	100.00	0	0	
7 分担金及び負担金	5,173,834,000	5,241,952,583	5,154,152,688	99.62	98.33	8,288,160	79,511,735	
8 使用料及び手数料	7,158,410,000	7,196,677,155	7,156,908,336	99.98	99.45	8,765,340	31,003,479	
9 国庫支出金	223,700,230,641	166,887,801,535	166,886,561,535	74.60	100.00	0	1,240,000	
10 財産収入	1,410,735,000	1,429,485,962	1,428,599,407	101.27	99.94	643,550	243,005	
11 寄附金	95,245,000	97,483,857	97,483,857	102.35	100.00	0	0	
12 繰入金	12,248,560,000	11,959,988,909	11,959,988,909	97.64	100.00	0	0	
13 繰越金	30,566,793,449	30,566,793,083	30,566,793,083	100.00	100.00	0	0	
14 諸収入	97,549,666,000	76,307,977,995	75,819,649,864	77.72	99.36	3,372,308	484,955,823	
15 県債	86,143,000,000	66,643,000,000	66,643,000,000	77.36	100.00	0	0	
合 計	令和4年度	875,049,178,090	780,348,067,128	778,854,138,298	89.01	99.81	99,677,371	1,400,955,860
	令和3年度	905,708,278,700	798,627,799,618	796,498,272,952	87.94	99.73	601,500,590	1,534,129,535
	増減	△ 30,659,100,610	△ 18,279,732,490	△ 17,644,134,654	1.07	0.08	△ 501,823,219	△ 133,173,675

一般会計歳入決算の構成(款別)

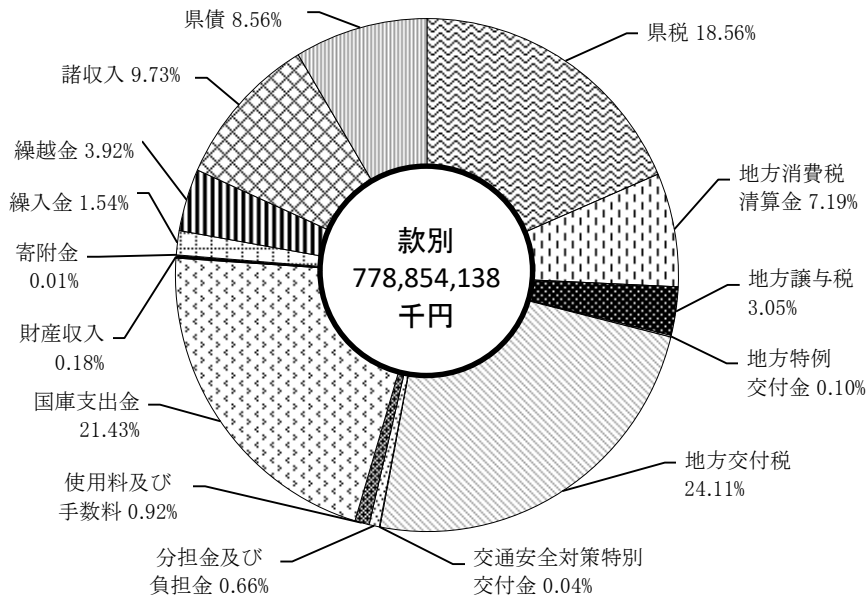

第1款 県 税

(単位:円、%、ポイント)

年度	予算現額	調定額	収入済額	不納欠損額	収入未済額	収入/予算	収入/調定
4	142,800,000,000	145,420,359,618	144,544,454,188	78,608,013	804,001,818	101.22	99.40
3	131,950,000,000	133,444,462,184	132,016,044,562	470,303,423	964,217,658	100.05	98.93
増減	10,850,000,000	11,975,897,434	12,528,409,626	△ 391,695,410	△ 160,215,840	1.17	0.47
比率	108.22	108.97	109.49	16.71	83.38		

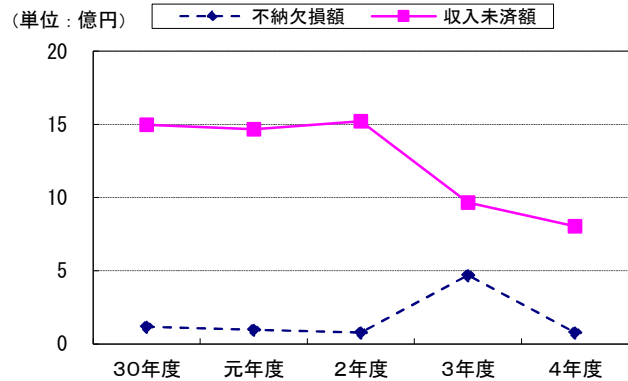
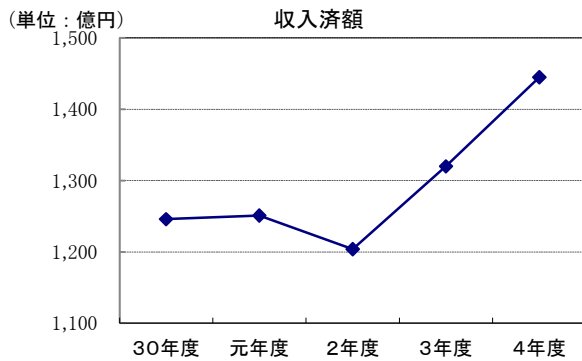

収入済額は、前年度と比較すると 12,528,410 千円増加している。

これは、原油等の価格上昇及び円安の影響等により地方消費税が 10,603,858 千円、コロナ禍からの経済回復に伴い法人事業税が 1,638,947 千円増加したことなどによる。

収入未済額は、前年度と比較すると 160,216 千円減少している。

これは、県民税が 72,172 千円、不動産取得税が 72,095 千円減少したことなどによる。

また、県税収入の年次別推移は、次表のとおりである。

県税収入の年次別推移

(単位:円、%)

年度	収入済額			不納欠損額		収入未済額	
		対前年度比	税収割合	徴収率		対前年度比	
30	124,606,584,954	100.30	20.10	98.73	117,116,995	98.17	1,497,910,525
元	125,141,419,645	100.43	20.19	98.77	97,554,180	83.30	1,467,002,266
2	120,380,516,165	96.20	16.30	98.69	79,372,019	81.36	1,520,773,249
3	132,016,044,562	109.67	16.57	98.93	470,303,423	592.53	964,217,658
4	144,544,454,188	109.49	18.56	99.40	78,608,013	16.71	804,001,818

(注) 税収割合は、一般会計歳入に占める県税収入の割合である。
徴収率は、調定額に対する収入済額の割合である。

[参考]

過去10年間の県税収入の推移は、次図のとおりである。

過去10年間の県税収入の推移

(単位:億円)

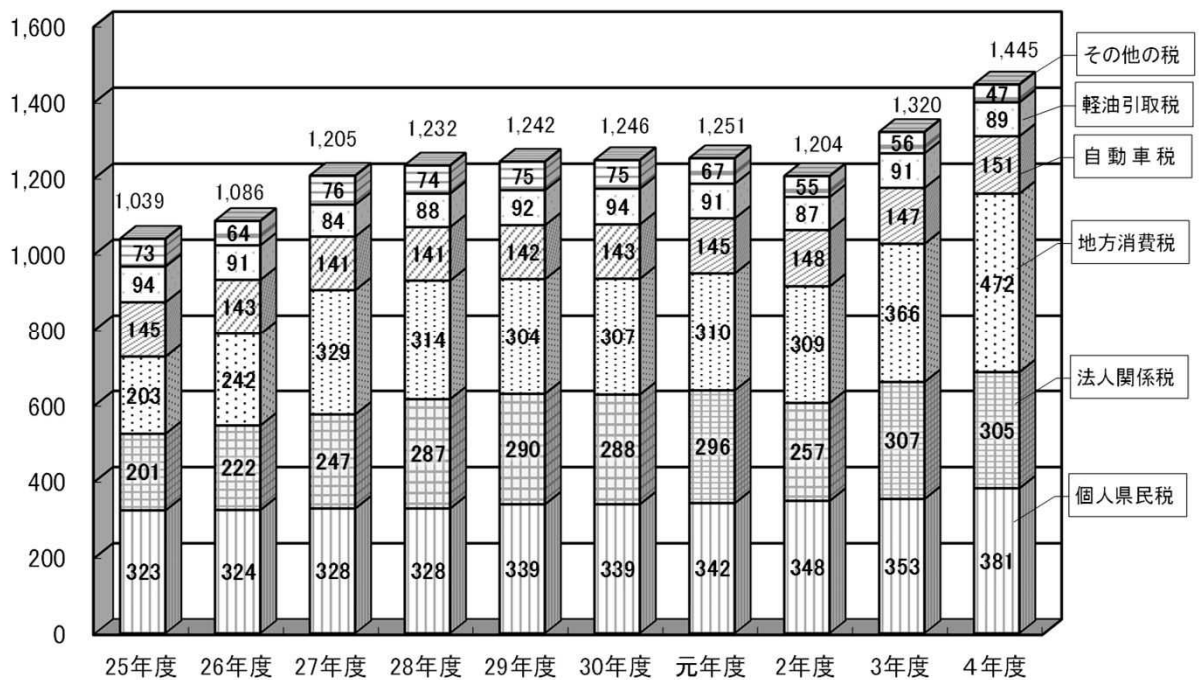

(注) 1億円未満四捨五入

県税収入未済額の措置状況は、次表のとおりである。

県税収入未済額の措置状況

(単位:円、%、ポイント)

区 分	令和4年度		令和3年度		対前年度比	
	税 額	構成割合	税 額	構成割合	増 減 額	構成比増減
徴 収 猶 予	9,390,000	1.17	75,954,000	7.88	△ 66,564,000	△ 6.71
差 押	18,438,676	2.29	78,650,585	8.16	△ 60,211,909	△ 5.87
滞納処分停止	131,804,522	16.39	50,898,055	5.28	80,906,467	11.11
換 価 猶 予	6,762,200	0.84	8,004,600	0.83	△ 1,242,400	0.01
交 付 要 求	978,860	0.12	1,078,965	0.11	△ 100,105	0.01
参 加 差 押	1,772,844	0.22	3,365,300	0.35	△ 1,592,456	△ 0.13
納 付 受 託	0	0.00	0	0.00	0	0.00
徴 収 嘱 託	0	0.00	0	0.00	0	0.00
そ の 他	61,321,240	7.63	102,099,092	10.59	△ 40,777,852	△ 2.96
小 計	230,468,342	28.67	320,050,597	33.19	△ 89,582,255	△ 4.53
市町村扱い	573,533,476	71.33	644,167,061	66.81	△ 70,633,585	4.52
(個人県民税)	(153,647,260)		(154,618,939)		(△ 971,679)	
合 計	804,001,818	100.00	964,217,658	100.00	△ 160,215,840	-

(注)市町村扱いの()は、滞納処分停止額(内数)を示す。

なお、差押処分状況及び差押処分による年次別収入状況については次表のとおりである。

差押処分状況及び差押処分による年次別収入状況

(単位:件、円、%)

区 分			平成30年度	令和元年度	令和2年度	令和3年度	令和4年度	対前年度比
差押処分		件数	2,298	2,809	2,101	2,832	2,899	102.37
		金額	170,005,371	160,825,366	112,920,358	186,133,804	126,797,471	68.12
収 入 状 況	差押後公売前納付	件数	627	904	791	1,043	1,127	108.05
		金額	35,314,356	39,270,978	35,108,579	48,327,904	49,308,516	102.03
	債権取立収入	件数	1,221	1,480	978	1,369	1,399	102.19
		金額	65,431,032	69,154,243	57,033,211	61,394,382	59,897,955	97.56
公売による充当	件数	25	62	45	41	25	60.98	
	金額	4,029,505	5,012,574	8,313,252	2,256,278	2,781,198	123.26	
合 計		件数	1,873	2,446	1,814	2,453	2,551	104.00
		金額	104,774,893	113,437,795	100,455,042	111,978,564	111,987,669	100.01

第2款 地方消費税清算金

地方消費税清算金の決算額は、次表のとおりである。

(単位:円、%、ポイント)

年度	予算現額	調定額	収入済額	不納欠損額	収入未済額	収入/予算	収入/調定
4	55,962,958,000	55,962,958,431	55,962,958,431	0	0	100.00	100.00
3	54,296,540,000	54,296,540,856	54,296,540,856	0	0	100.00	100.00
増減	1,666,418,000	1,666,417,575	1,666,417,575	0	0	0.00	0.00
比率	103.07	103.07	103.07	—	—		

(単位:億円)

収入済額

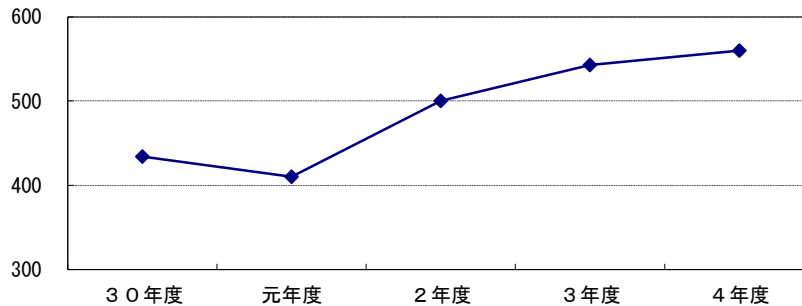

第3款 地方譲与税

地方譲与税の決算額は、次表のとおりである。

(単位:円、%、ポイント)

年度	予算現額	調定額	収入済額	不納欠損額	収入未済額	収入/予算	収入/調定
4	23,844,000,000	23,758,466,000	23,758,466,000	0	0	99.64	100.00
3	21,065,676,000	21,065,676,010	21,065,676,010	0	0	100.00	100.00
増減	2,778,324,000	2,692,789,990	2,692,789,990	0	0	△ 0.36	0.00
比率	113.19	112.78	112.78	—	—		

(単位:億円)

収入済額

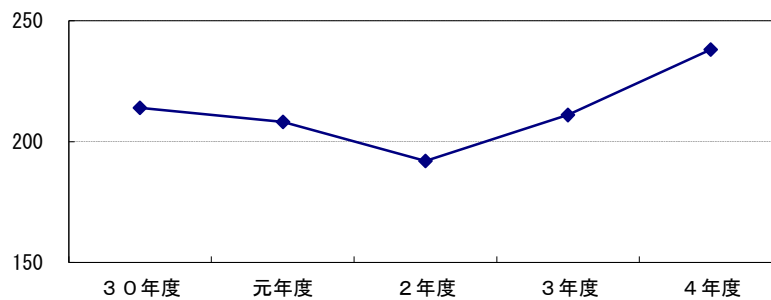

収入済額は、前年度と比較すると2,692,790千円増加している。

これは、コロナ禍からの経済回復に伴う企業業績の改善等により特別法人事業譲与税が2,758,893千円増加したことなどによる。

第4款 地方特例交付金

地方特例交付金の決算額は、次表のとおりである。

(単位:円、%、ポイント)

年度	予算現額	調定額	収入済額	不納欠損額	収入未済額	収入/予算	収入/調定
4	785,398,000	785,398,000	785,398,000	0	0	100.00	100.00
3	769,685,000	769,685,000	769,685,000	0	0	100.00	100.00
増減	15,713,000	15,713,000	15,713,000	0	0	0.00	0.00
比率	102.04	102.04	102.04	—	—		

(単位:億円)

収入済額

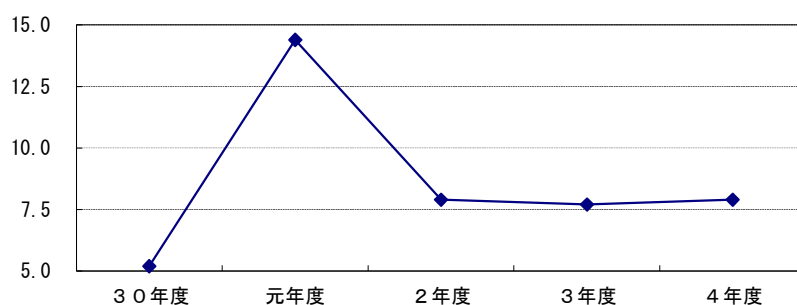

第5款 地方交付税

地方交付税の決算額は、次表のとおりである。

(単位:円、%、ポイント)

年度	予算現額	調定額	収入済額	不納欠損額	収入未済額	収入/予算	収入/調定
4	187,323,348,000	187,801,616,000	187,801,616,000	0	0	100.26	100.00
3	196,279,860,000	196,279,860,000	196,279,860,000	0	0	100.00	100.00
増減	△ 8,956,512,000	△ 8,478,244,000	△ 8,478,244,000	0	0	0.26	0.00
比率	95.44	95.68	95.68	—	—		

(単位:億円)

収入済額

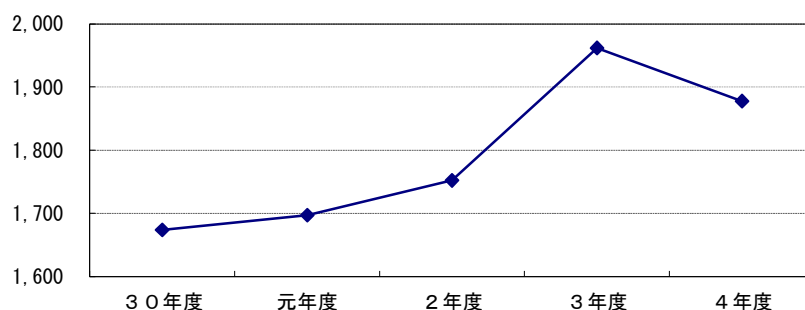

収入済額は、前年度と比較すると8,478,244千円減少している。

これは、県税収入の増加等に伴うものである。

第6款 交通安全対策特別交付金

交通安全対策特別交付金の決算額は、次表のとおりである。

(単位:円、%、ポイント)

年度	予算現額	調定額	収入済額	不納欠損額	収入未済額	収入/予算	収入/調定
4	287,000,000	288,108,000	288,108,000	0	0	100.39	100.00
3	323,564,000	323,564,000	323,564,000	0	0	100.00	100.00
増減	△ 36,564,000	△ 35,456,000	△ 35,456,000	0	0	0.39	0.00
比率	88.70	89.04	89.04	—	—		

(単位:億円)

収入済額

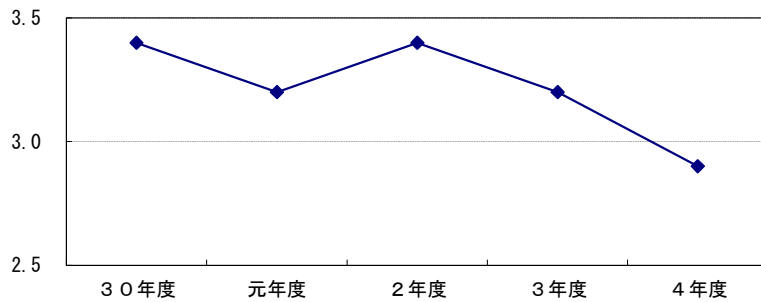

第7款 分担金及び負担金

分担金及び負担金の決算額は、次表のとおりである。

(単位:円、%、ポイント)

年度	予算現額	調定額	収入済額	不納欠損額	収入未済額	収入/予算	収入/調定
4	5,173,834,000	5,241,952,583	5,154,152,688	8,288,160	79,511,735	99.62	98.33
3	5,019,590,949	5,098,097,330	5,015,871,540	10,781,985	71,443,805	99.93	98.39
増減	154,243,051	143,855,253	138,281,148	△ 2,493,825	8,067,930	△ 0.31	△ 0.06
比率	103.07	102.82	102.76	76.87	111.29		

(単位:億円)

収入済額

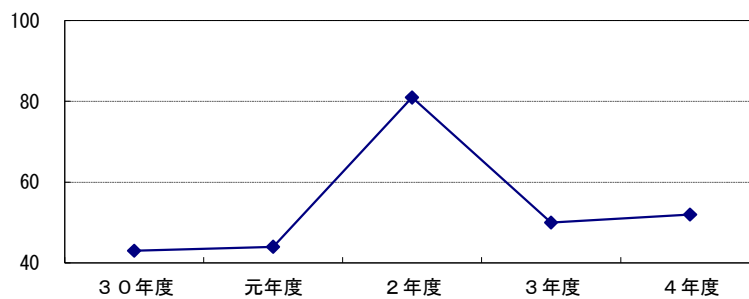

第8款 使用料及び手数料

使用料及び手数料の決算額は、次表のとおりである。

(単位:円、%、ポイント)

年度	予算現額	調定額	収入済額	不納欠損額	収入未済額	収入/予算	収入/調定
4	7,158,410,000	7,196,677,155	7,156,908,336	8,765,340	31,003,479	99.98	99.45
3	7,271,814,000	7,315,340,647	7,274,656,695	2,807,071	37,876,881	100.04	99.44
増減	△ 113,404,000	△ 118,663,492	△ 117,748,359	5,958,269	△ 6,873,402	△ 0.06	0.01
比率	98.44	98.38	98.38	312.26	81.85		

(単位:億円)

収入済額

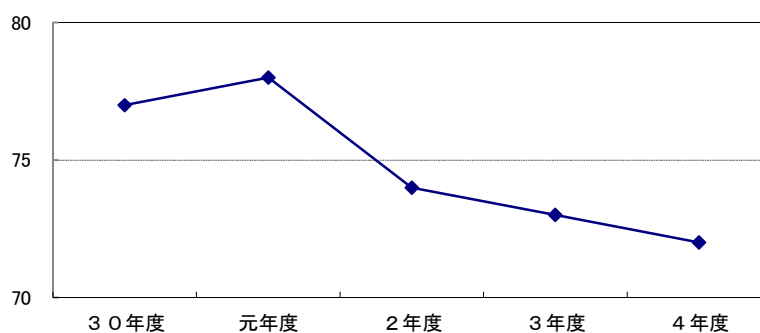

第9款 国庫支出金

国庫支出金の決算額は、次表のとおりである。

(単位:円、%、ポイント)

年度	予算現額	調定額	収入済額	不納欠損額	収入未済額	収入/予算	収入/調定
4	223,700,230,641	166,887,801,535	166,886,561,535	0	1,240,000	74.60	100.00
3	247,357,948,397	175,975,894,236	175,975,894,236	0	0	71.14	100.00
増減	△ 23,657,717,756	△ 9,088,092,701	△ 9,089,332,701	0	1,240,000	3.46	0.00
比率	90.44	94.84	94.83	—	皆増		

(単位:億円)

収入済額

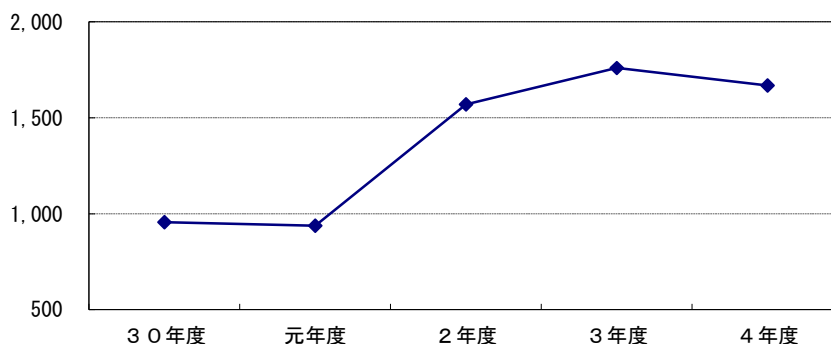

収入済額は、前年度と比較すると9,089,333千円減少している。

これは、営業時間短縮要請協力金の終了等に伴う新型コロナ関連の地方創生臨時交付金が9,086,837千円減少したことなどによる。

第10款 財産収入

財産収入の決算額は、次表のとおりである。

(単位:円、%、ポイント)

年度	予算現額	調定額	収入済額	不納欠損額	収入未済額	収入/予算	収入/調定
4	1,410,735,000	1,429,485,962	1,428,599,407	643,550	243,005	101.27	99.94
3	1,420,073,000	1,433,616,450	1,432,972,900	0	643,550	100.91	99.96
増減	△ 9,338,000	△ 4,130,488	△ 4,373,493	643,550	△ 400,545	0.36	△ 0.02
比率	99.34	99.71	99.69	皆 増	37.76		

(単位:億円)

収入済額

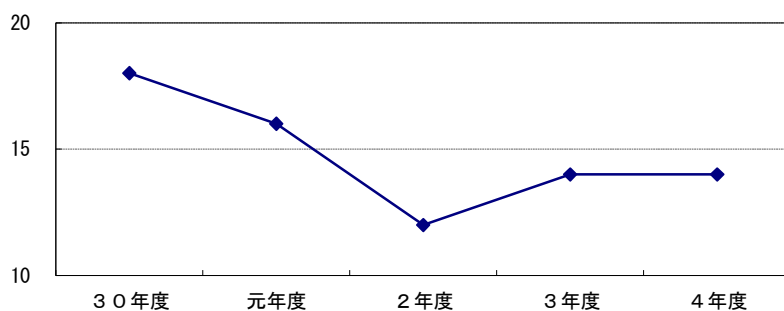

収入済額は、前年度と比較すると4,373千円減少している。

これは、財産貸付収入が4,765千円減少したことなどによる。

「県有財産売却等推進計画（R2～6年までの5年間）」の売却・貸付等の収入実績は、令和2年度が226,637千円、令和3年度が476,139千円、令和4年度が288,336千円、累計991,112千円となり、令和4年度末までの目標額678,000千円を上回っている。

第11款 寄附金

寄附金の決算額は、次表のとおりである。

(単位:円、%、ポイント)

年度	予算現額	調定額	収入済額	不納欠損額	収入未済額	収入/予算	収入/調定
4	95,245,000	97,483,857	97,483,857	0	0	102.35	100.00
3	194,294,000	192,873,586	192,873,586	0	0	99.27	100.00
増減	△ 99,049,000	△ 95,389,729	△ 95,389,729	0	0	3.08	0.00
比率	49.02	50.54	50.54	—	—		

第12款 繰入金

繰入金の決算額は、次表のとおりである。

(単位:円、%、ポイント)

年度	予算現額	調定額	収入済額	不納欠損額	収入未済額	収入/予算	収入/調定
4	12,248,560,000	11,959,988,909	11,959,988,909	0	0	97.64	100.00
3	10,164,469,000	9,685,182,375	9,685,182,375	0	0	95.28	100.00
増減	2,084,091,000	2,274,806,534	2,274,806,534	0	0	2.36	0.00
比率	120.50	123.49	123.49	—	—		

(単位:億円)

収入済額

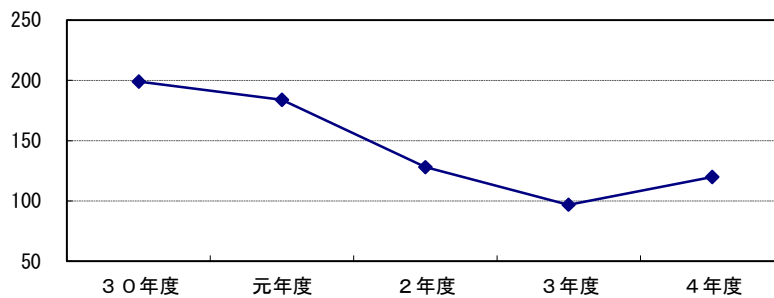

収入済額は、前年度と比較すると2,274,807千円増加している。

これは、ホーバークラフト発着地のターミナル建設等に伴う基金繰入が2,302,505千円増加したことなどによる。

第13款 繰越金

繰越金の決算額は、次表のとおりである。

(単位:円、%、ポイント)

年度	予算現額	調定額	収入済額	不納欠損額	収入未済額	収入/予算	収入/調定
4	30,566,793,449	30,566,793,083	30,566,793,083	0	0	100.00	100.00
3	23,144,374,409	23,144,374,886	23,144,374,886	0	0	100.00	100.00
増減	7,422,419,040	7,422,418,197	7,422,418,197	0	0	△ 0.00	0.00
比率	132.07	132.07	132.07	—	—		

(単位:億円)

収入済額

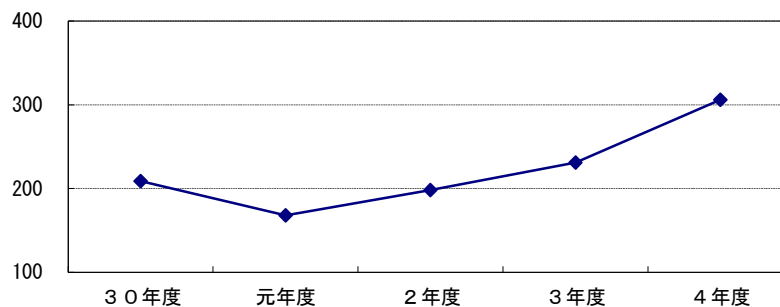

収入済額は、前年度と比較すると7,422,418千円増加している。

これは、災害関連事業に伴う前年度からの繰越事業費が2,258,641千円増加したことなどによる。

第14款 諸収入

諸収入の決算額は、次表のとおりである。

(単位:円、%、ポイント)

年度	予算現額	調定額	収入済額	不納欠損額	収入未済額	収入/予算	収入/調定
4	97,549,666,000	76,307,977,995	75,819,649,864	3,372,308	484,955,823	77.72	99.36
3	97,365,389,945	79,629,632,058	79,052,076,306	117,608,111	459,947,641	81.19	99.27
増減	184,276,055	△ 3,321,654,063	△ 3,232,426,442	△ 114,235,803	25,008,182	△ 3.47	0.09
比率	100.19	95.83	95.91	2.87	105.44		

(単位:億円)

収入済額

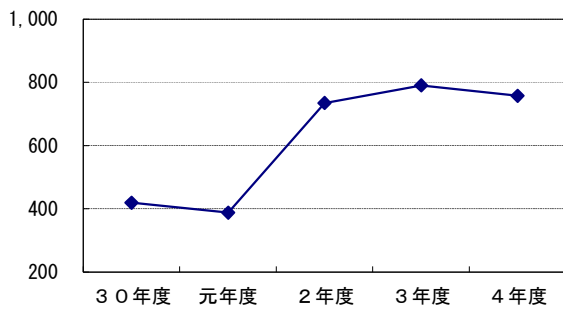

(単位:億円)

不納欠損額 収入未済額

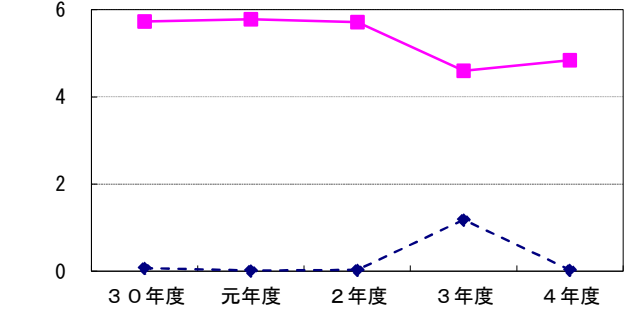

第15款 県債

県債の決算額は、次表のとおりである。

(単位:円、%、ポイント)

年度	予算現額	調定額	収入済額	不納欠損額	収入未済額	収入/予算	収入/調定
4	86,143,000,000	66,643,000,000	66,643,000,000	0	0	77.36	100.00
3	109,085,000,000	89,973,000,000	89,973,000,000	0	0	82.48	100.00
増減	△ 22,942,000,000	△ 23,330,000,000	△ 23,330,000,000	0	0	△ 5.12	0.00
比率	78.97	74.07	74.07	—	—		

(単位:億円)

収入済額

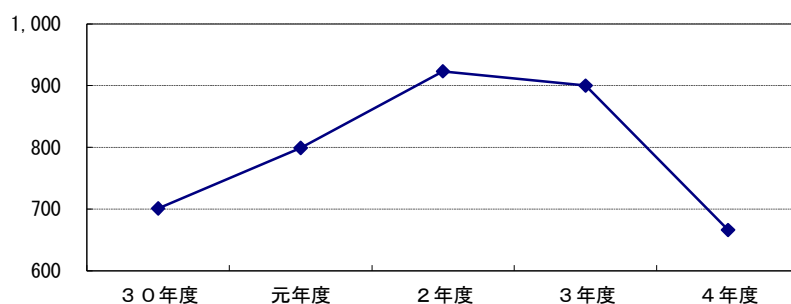

(単位:億円)

県債発行額

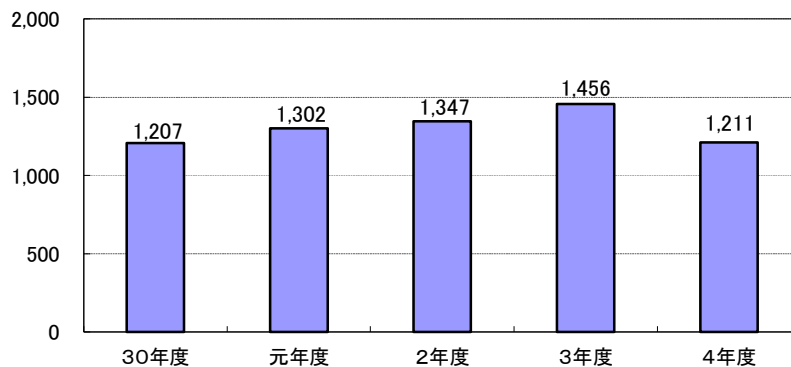

(注) 公債管理特別会計の借換債を含む。

(単位:%)

県債依存度

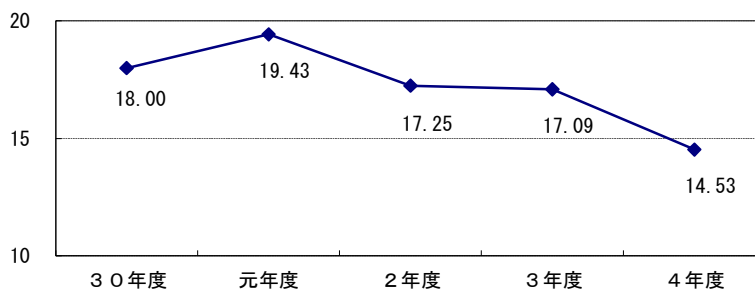

収入済額は、前年度と比較すると23,330,000千円減少している。

これは、臨時財政対策債が16,998,000千円、防災減災国土強靱化緊急対策事業債が6,918,000千円減少したことなどによる。

2 歳 出

一般会計歳出決算款別の状況は次表のとおりである。

歳 出 決 算 款 別 の 状 況

(単位:円、%、ポイント)

科 目(款)	予 算 現 額	支 出 済 額	支 出 済 額 の 構 成 比	予 算 現 額 に 対 する 支 出 済 額 の 比 率	支 出 済 額 対 前 年 度 比 率	翌 年 度 繰 越 額		不 用 額	
						繰 越 明 許 費	事 故 繰 越 し		
1 議 会 費	1,116,278,000	1,086,716,338	0.15	97.35	99.50	0	0	29,561,662	
2 総 務 費	33,842,022,272	27,748,839,502	3.73	82.00	77.27	4,944,150,200	0	1,149,032,570	
3 福 祉 生 活 費	77,459,954,000	72,852,461,377	9.80	94.05	93.49	1,338,247,000	0	3,269,245,623	
4 保 健 環 境 費	74,514,135,000	68,867,827,018	9.27	92.42	105.92	913,689,000	0	4,732,618,982	
5 労 働 費	2,377,113,000	2,080,499,626	0.28	87.52	98.99	101,562,000	0	195,051,374	
6 農 林 水 産 業 費	79,553,070,000	54,505,419,895	7.33	68.51	101.29	20,688,398,000	2,079,691,000	2,279,561,105	
7 商 工 費	124,781,506,664	97,079,448,860	13.06	77.80	93.18	7,477,933,000	0	20,224,124,804	
8 土 木 費	146,183,102,430	100,685,206,634	13.55	68.88	93.81	44,032,667,000	634,426,000	830,802,796	
9 警 察 費	26,813,890,449	26,292,203,061	3.54	98.05	98.59	57,351,000	16,703,000	447,633,388	
10 教 育 費	119,516,376,356	115,975,585,796	15.61	97.04	94.99	1,566,009,000	2,725,000	1,972,056,560	
11 災 害 復 旧 費	28,800,614,000	16,149,802,130	2.17	56.07	99.83	7,502,746,000	2,264,857,000	2,883,208,870	
12 公 債 費	78,227,629,000	78,139,232,389	10.51	99.89	101.05	0	0	88,396,611	
13 諸 支 出 金	81,745,965,000	81,745,499,928	11.00	99.99	107.14	0	0	465,072	
14 予 備 費	117,521,919	0	0.00	0.00	—	0	0	117,521,919	
合 計	令和4年度	875,049,178,090	743,208,742,554	100.00	84.93	97.03	88,622,752,200	4,998,402,000	38,219,281,336
	令和3年度	905,708,278,700	765,931,479,869		84.57	107.09	97,725,416,090	11,401,593,000	30,649,789,741
	増 減	△ 30,659,100,610	△ 22,722,737,315		0.36		△ 9,102,663,890	△ 6,403,191,000	7,569,491,595

第1款 議会費

(単位:円、%、ポイント)

年度	予算現額	支出済額	翌年度繰越額			不用額	執行率
			継続費通次繰越	繰越明許費	事故繰越し		
4	1,116,278,000	1,086,716,338	0	0	0	29,561,662	97.35
3	1,143,651,000	1,092,166,313	0	0	0	51,484,687	95.50
増減	△ 27,373,000	△ 5,449,975	0	0	0	△ 21,923,025	1.85
比率	97.61	99.50	—	—	—	57.42	

(単位:億円)

支出済額

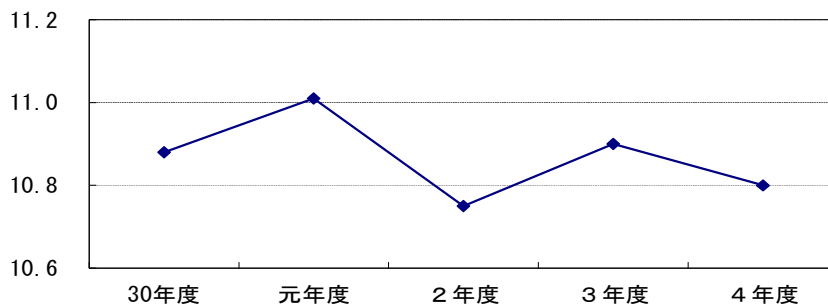

第2款 総務費

(単位:円、%、ポイント)

年度	予算現額	支出済額	翌年度繰越額			不用額	執行率
			継続費通次繰越	繰越明許費	事故繰越し		
4	33,842,022,272	27,748,839,502	0	4,944,150,200	0	1,149,032,570	82.00
3	37,011,125,343	35,911,155,451	0	614,975,090	0	484,994,802	97.03
増減	△ 3,169,103,071	△ 8,162,315,949	0	4,329,175,110	0	664,037,768	△ 15.03
比率	91.44	77.27	—	803.96	—	236.92	

(単位:億円)

支出済額

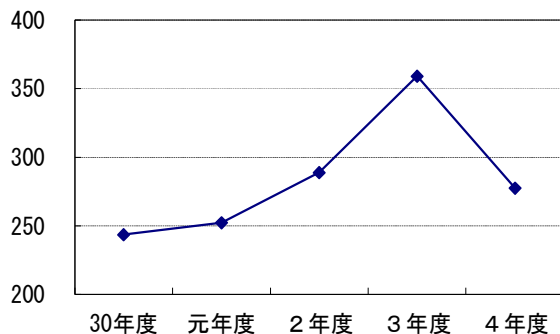

(単位:億円)

---◆--- 繰越明許費 —■— 事故繰越し

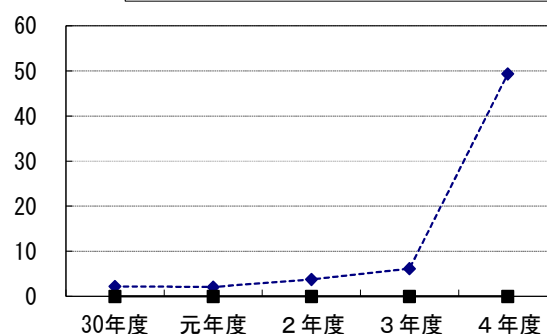

支出済額は、前年度と比較すると8,162,316千円減少している。
これは、総務管理費のおおいた元気創出基金積立金が8,348,694千円、県有施設整備等基金積立金が5,173,858千円減少したことなどによる。

第3款 福祉生活費

(単位:円、%、ポイント)

年度	予算現額	支出済額	翌年度繰越額			不用額	執行率
			継続費通次繰越	繰越明許費	事故繰越し		
4	77,459,954,000	72,852,461,377	0	1,338,247,000	0	3,269,245,623	94.05
3	82,592,751,000	77,924,406,564	0	3,823,246,000	0	845,098,436	94.35
増減	△ 5,132,797,000	△ 5,071,945,187	0	△ 2,484,999,000	0	2,424,147,187	△ 0.30
比率	93.79	93.49	—	35.00	—	386.85	

(単位:億円)

支出済額

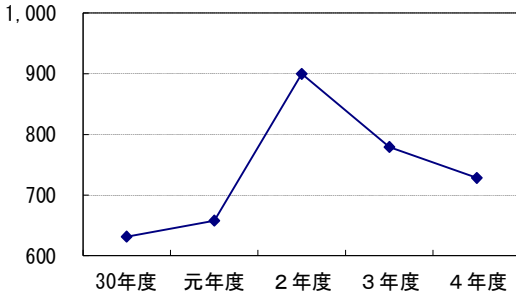

(単位:億円)

繰越明許費 事故繰越し

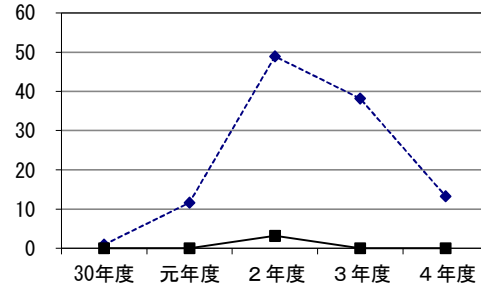

支出済額は、前年度と比較すると5,071,945千円減少している。
これは、社会福祉費の生活福祉資金貸付事業費が6,525,137千円減少したことなどによる。

第4款 保健環境費

(単位:円、%、ポイント)

年度	予算現額	支出済額	翌年度繰越額			不用額	執行率
			継続費通次繰越	繰越明許費	事故繰越し		
4	74,514,135,000	68,867,827,018	0	913,689,000	0	4,732,618,982	92.42
3	71,122,065,872	65,020,830,565	0	2,336,256,000	9,861,000	3,755,118,307	91.42
増減	3,392,069,128	3,846,996,453	0	△ 1,422,567,000	△ 9,861,000	977,500,675	1.00
比率	104.77	105.92	—	39.11	皆減	126.03	

(単位:億円)

支出済額

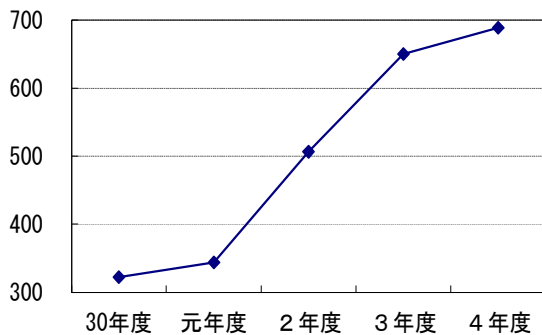

(単位:億円)

繰越明許費 事故繰越し

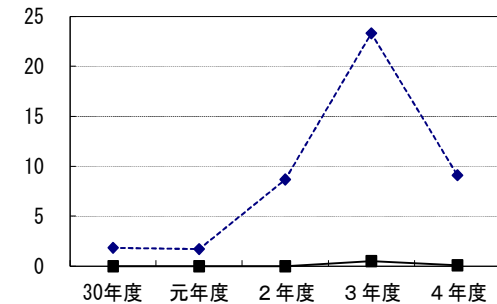

支出済額は、前年度と比較すると3,846,996千円増加している。
これは、公衆衛生費の新型コロナウイルス感染症対策事業費が3,029,227千円、感染拡大傾向時検査体制緊急整備事業費が2,158,161千円増加したことなどによる。

第5款 労働費

(単位:円、%、ポイント)

年度	予算現額	支出済額	翌年度繰越額			不用額	執行率
			継続費通次繰越	繰越明許費	事故繰越し		
4	2,377,113,000	2,080,499,626	0	101,562,000	0	195,051,374	87.52
3	2,323,019,841	2,101,682,887	0	104,533,000	0	116,803,954	90.47
増減	54,093,159	△ 21,183,261	0	△ 2,971,000	0	78,247,420	△ 2.95
比率	102.33	98.99	—	97.16	—	166.99	

(単位:億円)

支出済額

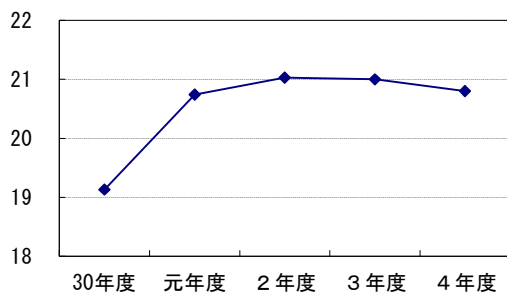

(単位:億円)

繰越明許費 事故繰越し

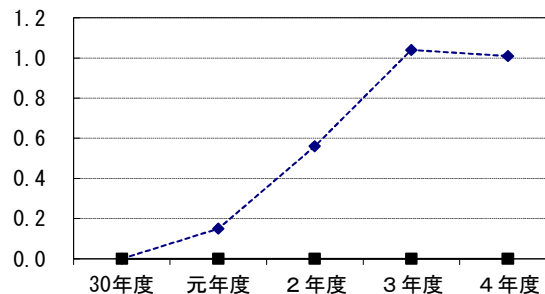

第6款 農林水産業費

(単位:円、%、ポイント)

年度	予算現額	支出済額	翌年度繰越額			不用額	執行率
			継続費通次繰越	繰越明許費	事故繰越し		
4	79,553,070,000	54,505,419,895	0	20,688,398,000	2,079,691,000	2,279,561,105	68.51
3	79,037,760,900	53,811,782,863	0	21,099,960,000	1,907,217,000	2,218,801,037	68.08
増減	515,309,100	693,637,032	0	△ 411,562,000	172,474,000	60,760,068	0.43
比率	100.65	101.29	—	98.05	109.04	102.74	

(単位:億円)

支出済額

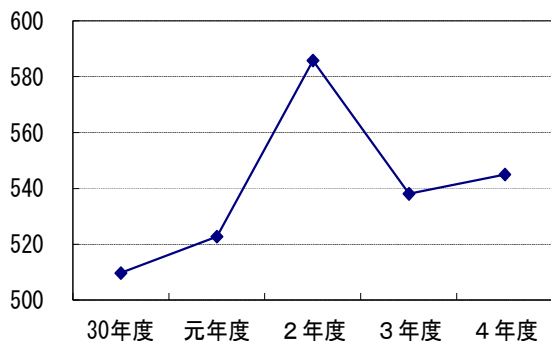

(単位:億円)

繰越明許費 事故繰越し

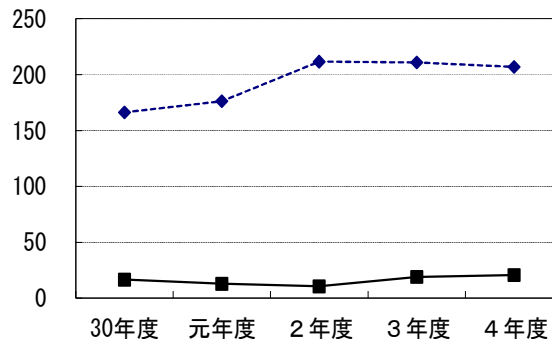

支出済額は、前年度と比較すると693,637千円増加している。
これは、水産業費の種苗生産施設事業費が1,156,476千円増加し、農地費の中山間地域総合整備事業費が447,739千円減少したことなどによる。

第7款 商工費

(単位:円、%、ポイント)

年度	予算現額	支出済額	翌年度繰越額			不用額	執行率
			継続費通次繰越	繰越明許費	事故繰越し		
4	124,781,506,664	97,079,448,860	0	7,477,933,000	0	20,224,124,804	77.80
3	140,308,209,864	104,184,086,820	0	14,951,544,000	1,993,573,000	19,179,006,044	74.25
増減	△ 15,526,703,200	△ 7,104,637,960	0	△ 7,473,611,000	△ 1,993,573,000	1,045,118,760	3.55
比率	88.93	93.18	—	50.01	皆減	105.45	

(単位:億円)

支出済額

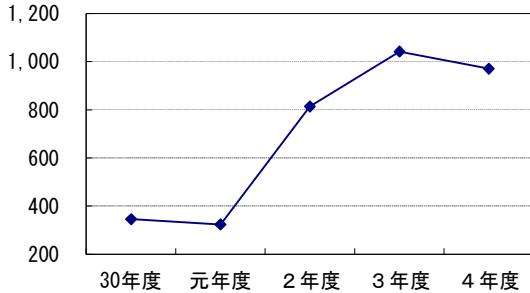

(単位:億円)

繰越明許費 事故繰越し

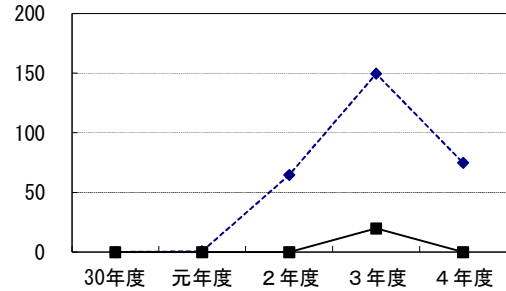

支出済額は、前年度と比較すると7,104,638千円減少している。
これは、商業費の新型コロナウイルス感染防止対策に関する営業時間短縮要請協力金給付事業費が13,947,356千円減少したことなどによる。

第8款 土木費

(単位:円、%、ポイント)

年度	予算現額	支出済額	翌年度繰越額			不用額	執行率
			継続費通次繰越	繰越明許費	事故繰越し		
4	146,183,102,430	100,685,206,634	0	44,032,667,000	634,426,000	830,802,796	68.88
3	155,826,568,100	107,327,236,080	0	45,779,236,000	1,847,495,000	872,601,020	68.88
増減	△ 9,643,465,670	△ 6,642,029,446	0	△ 1,746,569,000	△ 1,213,069,000	△ 41,798,224	0.00
比率	93.81	93.81	—	96.18	34.34	95.21	

(単位:億円)

支出済額

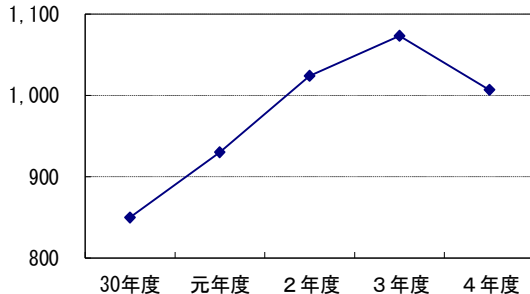

(単位:億円)

繰越明許費 事故繰越し

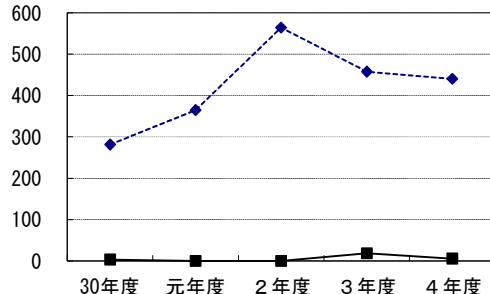

支出済額は、前年度と比較すると6,642,029千円減少している。
これは、道路橋梁費の防災・減災、国土強靱化のための3か年対策事業費が1,222,229千円減少したことなどによる。

第9款 警察費

(単位:円、%、ポイント)

年度	予算現額	支出済額	翌年度繰越額			不用額	執行率
			継続費通次繰越	繰越明許費	事故繰越し		
4	26,813,890,449	26,292,203,061	0	57,351,000	16,703,000	447,633,388	98.05
3	26,926,469,000	26,668,038,890	0	16,145,000	16,819,000	225,466,110	99.04
増減	△ 112,578,551	△ 375,835,829	0	41,206,000	△ 116,000	222,167,278	△ 0.99
比率	99.58	98.59	—	355.22	99.31	198.54	

(単位:億円)

支出済額

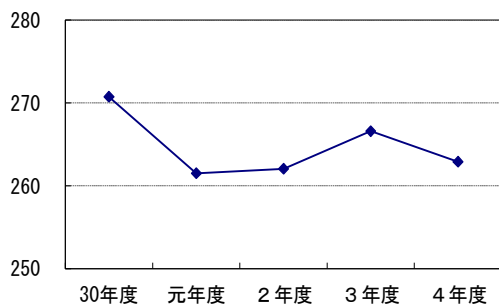

(単位:億円)

繰越明許費 事故繰越し

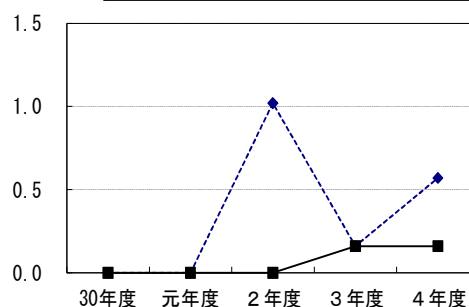

支出済額は、前年度と比較すると375,836千円減少している。
これは、警察管理費の国東警察署整備事業費が695,695千円減少したことなどによる。

第10款 教育費

(単位:円、%、ポイント)

年度	予算現額	支出済額	翌年度繰越額			不用額	執行率
			継続費通次繰越	繰越明許費	事故繰越し		
4	119,516,376,356	115,975,585,796	0	1,566,009,000	2,725,000	1,972,056,560	97.04
3	123,657,807,144	122,091,623,157	0	731,710,000	145,425,000	689,048,987	98.73
増減	△ 4,141,430,788	△ 6,116,037,361	0	834,299,000	△ 142,700,000	1,283,007,573	△ 1.69
比率	96.65	94.99	—	214.02	1.87	286.20	

(単位:億円)

支出済額

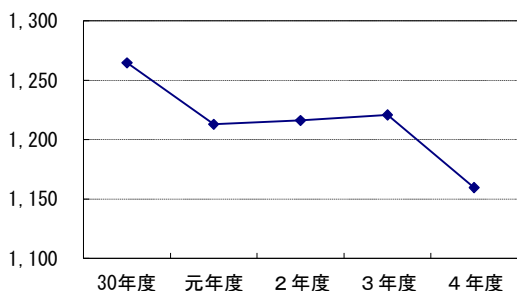

(単位:億円)

繰越明許費 事故繰越し

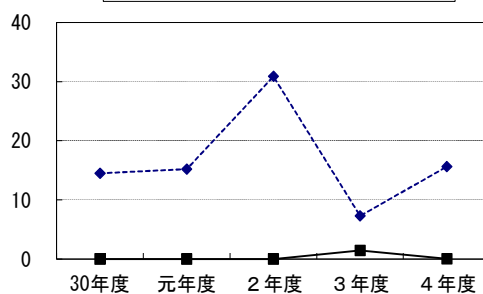

支出済額は、前年度と比較すると6,116,037千円減少している。
これは、さくらの杜高等支援学校の新設や聾学校の移転が完了したことなどによる。

第11款 災害復旧費

(単位:円、%、ポイント)

年度	予算現額	支出済額	翌年度繰越額			不用額	執行率
			継続費通次繰越	繰越明許費	事故繰越し		
4	28,800,614,000	16,149,802,130	0	7,502,746,000	2,264,857,000	2,883,208,870	56.07
3	32,134,952,000	16,176,832,854	0	8,267,811,000	5,481,203,000	2,209,105,146	50.34
増減	△ 3,334,338,000	△ 27,030,724	0	△ 765,065,000	△ 3,216,346,000	674,103,724	5.73
比率	89.62	99.83	—	90.75	41.32	130.51	

(単位:億円)

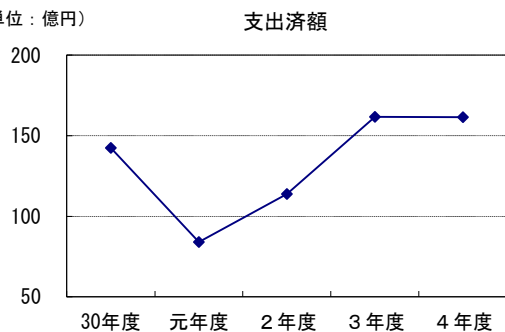

(単位:億円)

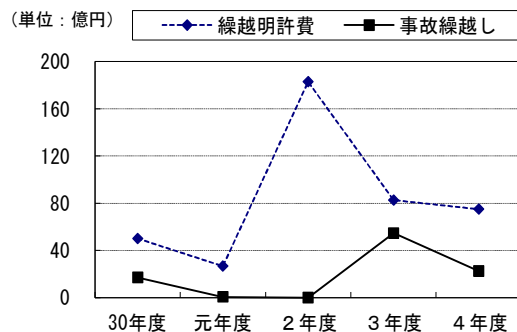

第12款 公債費

(単位:円、%、ポイント)

年度	予算現額	支出済額	翌年度繰越額			不用額	執行率
			継続費通次繰越	繰越明許費	事故繰越し		
4	78,227,629,000	78,139,232,389	0	0	0	88,396,611	99.89
3	77,324,511,000	77,324,466,844	0	0	0	44,156	99.99
増減	903,118,000	814,765,545	0	0	0	88,352,455	△ 0.10
比率	101.17	101.05	—	—	—	200,191.62	

(単位:億円)

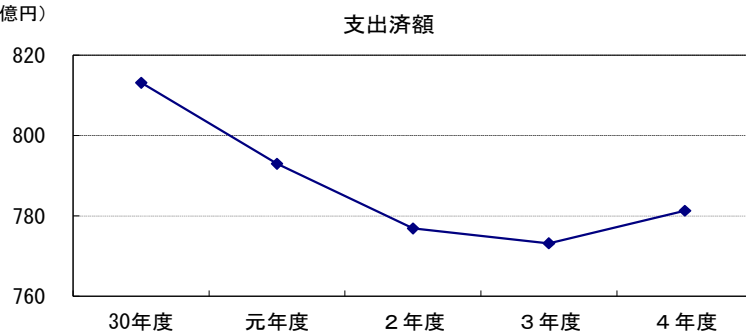

第13款 諸支出金

(単位:円、%、ポイント)

年度	予算現額	支出済額	翌年度繰越額			不用額	執行率
			継続費通次繰越	繰越明許費	事故繰越し		
4	81,745,965,000	81,745,499,928	0	0	0	465,072	99.99
3	76,299,386,000	76,297,170,581	0	0	0	2,215,419	99.99
増減	5,446,579,000	5,448,329,347	0	0	0	△ 1,750,347	0.00
比率	107.14	107.14	—	—	—	20.99	

(単位:億円)

支出済額

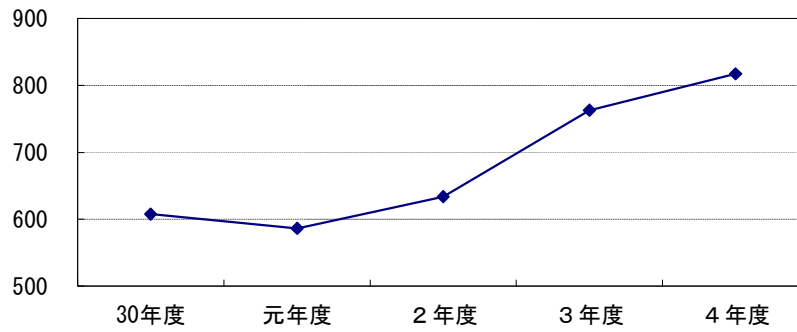

支出済額は、前年度と比較すると5,448,329千円増加している。
これは、地方消費税清算金が9,208,063千円増加し、積立金が4,446,582千円減少したことなどによる。

第14款 予備費

予備費充用状況

(単位:円、件)

科 目 (款)	令和4年度		令和3年度	
	充用件数	充 用 額	充用件数	充 用 額
1 議 会 費	0	0	0	0
2 総 務 費	4	32,629,182	3	33,747,343
3 福 祉 生 活 費	1	500,000	1	4,465,000
4 保 健 環 境 費	0	0	1	10,872
5 労 働 費	0	0	1	786,841
6 農 林 水 産 業 費	1	143,000	1	2,389,200
7 商 工 費	1	180,664	1	303,864
8 土 木 費	2	496,430	1	177,100
9 警 察 費	4	559,449	0	0
10 教 育 費	4	17,969,356	2	1,039,144
合 計	17	52,478,081	11	42,919,364

(単位:億円)

充用額

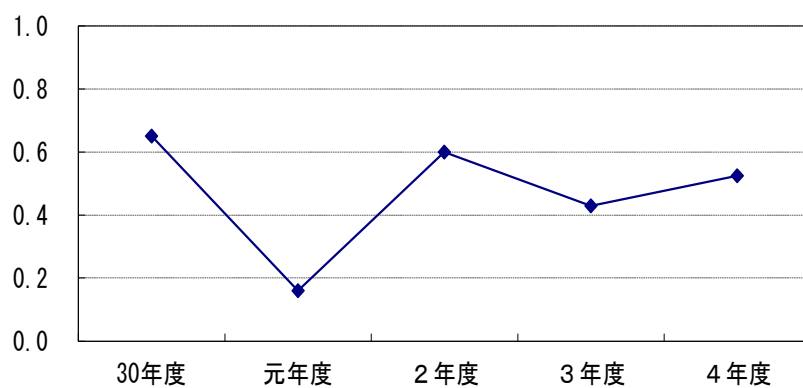

第3 特別会計決算の状況

大分県公債管理特別会計など11特別会計の歳入歳出決算の状況は次表のとおりである。

特別会計歳入歳出決算の状況

(単位:円、%、ポイント)

会計名	予算現額	歳入決算額	歳出決算額	歳入歳出 差引額	予算現額に 対する歳入 決算額比率	予算現額に 対する歳出 決算額比率	歳入決算額の うち一般会計 からの繰入金	歳出決算額の うち一般会計 への繰出金	
大分県公債管理 特別会計	133,344,872,000	133,308,019,775	133,308,019,775	0	99.97	99.97	68,971,019,775	0	
大分県国民健康保険 事業特別会計	120,737,426,000	122,115,550,147	120,533,325,918	1,582,224,229	101.14	99.83	6,647,694,203	0	
大分県母子父子寡婦 福祉資金特別会計	93,541,000	98,883,802	88,774,003	10,109,799	105.71	94.90	6,483,000	0	
大分県中小企業設備 導入資金特別会計	76,094,000	75,694,183	62,873,820	12,820,363	99.47	82.63	36,108,000	0	
大分県流通業務団地 造成事業特別会計	4,181,694,000	4,181,694,708	4,174,541,903	7,152,805	100.00	99.83	0	0	
大分県林業・木材産 業改善資金特別会計	978,107,000	978,333,467	304,322,915	674,010,552	100.02	31.11	76,270,000	0	
大分県沿岸漁業 改善資金特別会計	479,305,000	479,439,243	31,334	479,407,909	100.03	0.01	0	0	
大分県県営林 事業特別会計	642,185,000	694,911,734	610,982,974	83,928,760	108.21	95.14	72,899,000	0	
大分県臨海工業地帯 建設事業特別会計	1,521,052,000	1,521,149,530	1,520,948,740	200,790	100.01	99.99	0	0	
大分県港湾施設整備 事業特別会計	5,621,042,000	3,972,472,009	3,693,972,071	278,499,938	70.67	65.72	0	0	
大分県用品調達 特別会計	2,383,517,000	1,728,433,563	1,727,597,147	836,416	72.52	72.48	0	0	
合 計	令和4年度	270,058,835,000	269,154,582,161	266,025,390,600	3,129,191,561	99.67	98.51	75,810,473,978	0
	令和3年度	271,229,525,000	270,842,409,364	268,664,966,058	2,177,443,306	99.86	99.05	74,942,630,668	0
	増減	△ 1,170,690,000	△ 1,687,827,203	△ 2,639,575,458	951,748,255	△ 0.19	△ 0.54	867,843,310	0

1 大分県公債管理特別会計

この会計は、「大分県公債管理特別会計設置条例」(平成17年条例第10号)に基づき、公債費の経理の明確化を図るため、一般会計及び大分県減債基金からの繰入金、県債並びに諸収入、県債の償還金及び利子(他の特別会計において管理するものを除く。)、大分県減債基金積立金その他諸支出の経理を行うために設置されたものである。

(1) 歳入歳出の状況

(単位:円、%、ポイント)

区 分		令和4年度(A)	令和3年度(B)	比較増減(A-B)
予 算 現 額		133,344,872,000	133,519,148,000	△ 174,276,000
歳 入	調 定 額	133,308,019,775	133,519,146,857	△ 211,127,082
	収 入 済 額 (A)	133,308,019,775	133,519,146,857	△ 211,127,082
	不 納 欠 損 額	0	0	0
	収 入 未 済 額	0	0	0
	収 入 / 予 算	99.97	100.00	△ 0.03
	収 入 / 調 定	100.00	100.00	0.00
歳 出	支 出 済 額 (B)	133,308,019,775	133,519,146,857	△ 211,127,082
	翌 年 度 繰 越 額	0	0	0
	不 用 額	36,852,225	1,143	36,851,082
	支 出 / 予 算	99.97	100.00	△ 0.03
歳入歳出差引額(A-B)		0	0	0

収入済額は、前年度と比較すると 211, 127 千円減少している。

これは、一般会計繰入金等が 979, 873 千円増加し、県債が 1, 191, 000 千円減少したことなどによる。

支出済額は、前年度と比較すると 211, 127 千円減少している。

これは、公債費の元金償還金が 350, 585 千円増加し、利子支払が 561, 617 千円減少したことなどによる。

(2) 歳入の内訳

(単位:円)

款	項	目	予算現額	調 定 額	収入済額	不納欠損額	収入未済額
公債管理費	繰 入 金	一般会計繰入金	69,007,872,000	68,971,019,775	68,971,019,775	0	0
		基金繰入金	9,900,000,000	9,900,000,000	9,900,000,000	0	0
	県 債	県 債	54,437,000,000	54,437,000,000	54,437,000,000	0	0
		計	133,344,872,000	133,308,019,775	133,308,019,775	0	0

(3) 歳出の内訳

(単位:円)

款	項	目	予算現額	支出済額	翌年度繰越額	不 用 額
公債管理費	公 債 費	元 金	128,670,876,000	128,670,875,020	0	980
		利 子	4,595,096,000	4,595,095,238	0	762
		公 債 諸 費	78,900,000	42,049,517	0	36,850,483
	計	133,344,872,000	133,308,019,775	0	36,852,225	

2 大分県国民健康保険事業特別会計

この会計は、「国民健康保険法」(昭和33年法律第192号)に基づき、安定的な財政運営、市町村の国民健康保険事業の効率的な実施の確保等、県及び県内市町村の国民健康保険事業の健全な運営を図るために設置されたものである。

(1) 歳入歳出の状況

(単位:円、%、ポイント)

区 分		令和4年度(A)	令和3年度(B)	比較増減(A-B)
予 算 現 額		120,737,426,000	124,662,353,000	△ 3,924,927,000
歳 入	調 定 額	122,115,550,147	125,221,655,152	△ 3,106,105,005
	収 入 済 額 (A)	122,115,550,147	125,221,655,152	△ 3,106,105,005
	不 納 欠 損 額	0	0	0
	収 入 未 済 額	0	0	0
	収 入 / 予 算	101.14	100.45	0.69
	収 入 / 調 定	100.00	100.00	0.00
歳 出	支 出 済 額 (B)	120,533,325,918	124,523,100,654	△ 3,989,774,736
	翌 年 度 繰 越 額	0	0	0
	不 用 額	204,100,082	139,252,346	64,847,736
	支 出 / 予 算	99.83	99.89	△ 0.06
歳入歳出差引額(A-B)		1,582,224,229	698,554,498	883,669,731

収入済額は、前年度と比較すると3,106,105千円減少している。

これは、前年度決算余剰金が3,153,777千円減少したことなどによる。

支出済額は、前年度と比較すると3,989,775千円減少している。

これは、総務費の報酬等が2,837,841千円減少したことなどによる。

(2) 歳入の内訳

(単位:円)

款	項	目	予算現額	調 定 額	収入済額	不納欠損額	収入未済額	
国民健康保険事業費	分担金及負担金	負 担 金	30,618,614,000	30,618,432,202	30,618,432,202	0	0	
		国庫支出金	20,115,387,000	21,563,004,081	21,563,004,081	0	0	
	財 産 収 入	国庫補助金	13,016,793,000	13,434,364,000	13,434,364,000	0	0	
		財産運用収入	16,232,000	16,231,284	16,231,284	0	0	
	繰 入 金	繰 入 金	6,863,668,000	6,647,694,203	6,647,694,203	0	0	
		基金繰入金	1,234,952,000	991,300,000	991,300,000	0	0	
	繰 越 金	繰 越 金	698,555,000	698,554,498	698,554,498	0	0	
		諸 収 入	貸付金元利収入	76,650,000	76,649,776	76,649,776	0	0
			雑 入	48,096,575,000	48,069,320,103	48,069,320,103	0	0
			計	120,737,426,000	122,115,550,147	122,115,550,147	0	0

(3) 歳出の内訳

(単位:円)

款	項	目	予算現額	支出済額	翌年度繰越額	不 用 額
国民健康保険事業費	国民健康保険事業費	総 務 費	1,096,249,000	1,095,672,768	0	576,232
		保険給付費等交付金	101,091,814,000	100,934,811,179	0	157,002,821
		後期高齢者支援金等	13,687,038,000	13,687,036,532	0	1,468
		前期高齢者納付金等	36,648,000	36,647,517	0	483
		介護納付金	4,551,994,000	4,551,993,823	0	177
		病床転換支援金等	48,000	47,144	0	856
		共同事業拠出金	175,185,000	129,981,558	0	45,203,442
		保健事業費	98,450,000	97,135,397	0	1,314,603
		計	120,737,426,000	120,533,325,918	0	204,100,082

3 大分県母子父子寡婦福祉資金特別会計

この会計は、「母子及び父子並びに寡婦福祉法(昭和39年法律第129号)」に基づき、母子及び父子並びに寡婦の経済的自立の助成と生活意欲の向上を図るため、修学資金や事業開始資金等の貸付事業の経理を行うために設置されたものである。

(1) 歳入歳出の状況

(単位:円、%、ポイント)

区 分		令和4年度(A)	令和3年度(B)	比較増減(A-B)
予 算 現 額		93,541,000	158,872,000	△ 65,331,000
歳 入	調 定 額	187,431,804	260,500,582	△ 73,068,778
	収 入 済 額 (A)	98,883,802	167,300,516	△ 68,416,714
	不 納 欠 損 額	0	0	0
	収 入 未 済 額	88,548,002	93,200,066	△ 4,652,064
	収 入 / 予 算	105.71	105.31	0.40
	収 入 / 調 定	52.76	64.22	△ 11.46
歳 出	支 出 済 額 (B)	88,774,003	134,553,013	△ 45,779,010
	翌 年 度 繰 越 額	0	0	0
	不 用 額	4,766,997	24,318,987	△ 19,551,990
	支 出 / 予 算	94.90	84.69	10.21
歳入歳出差引額(A-B)		10,109,799	32,747,503	△ 22,637,704

(2) 歳入の内訳

(単位:円)

款	項	目	予算現額	調 定 額	収入済額	不納欠損額	収入未済額
母子父子寡婦 福 祉 資 金	繰 入 金	一般会計繰入金	6,483,000	6,483,000	6,483,000	0	0
	繰 越 金	繰 越 金	32,748,000	32,747,503	32,747,503	0	0
	諸 収 入	貸付金元利収入	54,309,000	147,844,861	59,623,225	0	88,221,636
		雑 入	1,000	356,440	30,074	0	326,366
	計			93,541,000	187,431,804	98,883,802	0

貸付金の償還状況

(単位：円、%、ポイント)

区分		調定額	収入済額	不納欠損額	収入未済額			償還率		
					4年度	3年度	増減額	4年度	3年度	増減
母子福祉資金	現年度	52,576,006	47,421,687	0	5,154,319	7,384,771	△ 2,230,452	90.20	87.30	2.90
	繰越分	88,523,938	8,373,857	0	80,150,081	81,139,167	△ 989,086	9.46	10.01	△ 0.55
	計	141,099,944	55,795,544	0	85,304,400	88,523,938	△ 3,219,538	39.54	40.30	△ 0.76
寡婦福祉資金	現年度	1,064,419	993,919	0	70,500	444,417	△ 373,917	93.38	65.06	28.32
	繰越分	4,083,429	1,723,145	0	2,360,284	3,639,012	△ 1,278,728	42.20	8.38	33.82
	計	5,147,848	2,717,064	0	2,430,784	4,083,429	△ 1,652,645	52.78	22.13	30.65
父子福祉資金	現年度	1,160,317	1,008,661	0	151,656	169,656	△ 18,000	86.93	83.04	3.89
	繰越分	436,752	101,956	0	334,796	267,096	67,700	23.34	23.72	△ 0.38
	計	1,597,069	1,110,617	0	486,452	436,752	49,700	69.54	67.65	1.89
小計	現年度	54,800,742	49,424,267	0	5,376,475	7,998,844	△ 2,622,369	90.19	86.76	3.43
	繰越分	93,044,119	10,198,958	0	82,845,161	85,045,275	△ 2,200,114	10.96	9.99	0.97
	計	147,844,861	59,623,225	0	88,221,636	93,044,119	△ 4,822,483	40.33	39.93	0.40
違約金及延納利息		200,248	27,882	0	172,366	1,947	170,419	13.92	91.25	△ 77.33
合計		148,045,109	59,651,107	0	88,394,002	93,046,066	△ 4,652,064	40.29	39.94	0.35

(3) 歳出の内訳

(単位：円)

款	項	目	予算現額	支出済額	翌年度繰越額	不用額
母子父子寡婦福祉資金	母子父子寡婦福祉資金	貸付金	86,996,000	82,639,527	0	4,356,473
		貸付対策諸費	6,545,000	6,134,476	0	410,524
		計	93,541,000	88,774,003	0	4,766,997

貸付状況及び年度末貸付残高

(単位：件、円)

区分	前年度末貸付残高		決算年度貸付		決算年度償還		不納欠損額		決算年度末貸付残高		
	件数	金額	件数	金額	件数	うち一部償還件数 金額	件数	金額	件数	金額	
母子福祉資金	5,352	406,210,675	86	44,925,200	5,902	0	55,709,529	0	0	△ 464	395,426,346
寡婦福祉資金	119	9,745,071	1	1,096,800	203	0	2,717,064	0	0	△ 83	8,124,807
父子福祉資金	136	10,430,578	4	2,192,000	157	0	1,104,537	0	0	△ 17	11,518,041
合計	5,607	426,386,324	91	48,214,000	6,262	0	59,531,130	0	0	△ 564	415,069,194

(注) 償還件数は調定件数である。

4 大分県中小企業設備導入資金特別会計

この会計は、「小規模企業者等設備導入資金助成法」(昭和31年法律第115号)に基づき、小規模企業者等の創業及び経営基盤の強化に必要な設備の導入の促進に資するため、(公財)大分県産業創造機構が行う設備資金貸付事業及び設備貸与事業に対する資金の貸付事業の経理を行うために設置されたものであり、併せて「独立行政法人中小企業基盤整備機構法」(平成14年法律第147号)による中小企業構造高度化事業等を促進するための中小企業高度化資金貸付事業の経理も行っている。

(1) 歳入歳出の状況

(単位:円、%、ポイント)

区 分		令和4年度(A)	令和3年度(B)	比較増減(A-B)
予 算 現 額		76,094,000	98,750,000	△ 22,656,000
歳 入	調 定 額	975,195,687	997,551,365	△ 22,355,678
	収 入 済 額 (A)	75,694,183	97,999,861	△ 22,305,678
	不 納 欠 損 額	0	0	0
	収 入 未 済 額	899,501,504	899,551,504	△ 50,000
	収 入 / 予 算	99.47	99.24	0.23
	収 入 / 調 定	7.76	9.82	△ 2.06
歳 出	支 出 済 額 (B)	62,873,820	84,675,820	△ 21,802,000
	翌 年 度 繰 越 額	0	0	0
	不 用 額	13,220,180	14,074,180	△ 854,000
	支 出 / 予 算	82.63	85.75	△ 3.12
歳入歳出差引額(A-B)		12,820,363	13,324,041	△ 503,678

収入済額は、前年度と比較すると 22,306 千円減少している。

これは、繰越金が 36,821 千円減少したことなどによる。

支出済額は、前年度と比較すると 21,802 千円減少している。

これは、中小企業設備導入資金の高度化資金の償還金利子及割引料が 24,862 千円減少したことなどによる。

(2) 歳入の内訳

(単位:円)

款	項	目	予算現額	調 定 額	収入済額	不納欠損額	収入未済額	
中 小 企 業 設 備 導 入 資 金	繰 入 金	一般会計繰入金	36,108,000	36,108,000	36,108,000	0	0	
	繰 越 金	繰 越 金	13,323,000	13,324,041	13,324,041	0	0	
	諸 収 入	県 預 金 利 子		1,000	142	142	0	0
		貸 付 金 元 利 収 入		26,662,000	788,982,337	26,262,000	0	762,720,337
		雑 入		0	136,781,167	0	0	136,781,167
		計	76,094,000	975,195,687	75,694,183	0	899,501,504	

貸付金の償還状況

(単位：円、%、ポイント)

区分	調定額	収入済額	不納欠損額	収入未済額			償還率			
				4年度	3年度	増減額	4年度	3年度	増減	
高度化資金	現年度	26,162,000	26,162,000	0	0	0	0	100.00	100.00	0.00
	繰越分	762,820,337	100,000	0	762,720,337	762,770,337	△ 50,000	0.01	0.06	△ 0.05
	計	788,982,337	26,262,000	0	762,720,337	762,770,337	△ 50,000	3.33	3.31	0.02
違約金及延納利息	136,781,167	0	0	136,781,167	136,781,167	0	0.00	0.00	0.00	
合計	925,763,504	26,262,000	0	899,501,504	899,551,504	△ 50,000	2.84	2.82	0.02	

(3) 歳出の内訳

(単位：円)

款	項	目	予算現額	支出済額	翌年度繰越額	不用額
中小企業設備導入資金	中小企業設備導入資金	高度化資金	62,720,000	62,720,000	0	0
		高度化資金貸付事務費	233,000	153,820	0	79,180
		予備費	13,141,000	0	0	13,141,000
		計	76,094,000	62,873,820	0	13,220,180

貸付状況及び年度末貸付残高

(単位：件、円)

区分	前年度末貸付残高		決算年度貸付		決算年度償還		不納欠損額		決算年度末貸付残高	
	件数	金額	件数	金額	件数	うち一部償還件数 金額	件数	金額	件数	金額
高度化資金	25	5,008,495,337	1	36,108,000	18	18 26,262,000	0	0	26	5,018,341,337
合計	25	5,008,495,337	1	36,108,000	18	18 26,262,000	0	0	26	5,018,341,337

(注) 償還件数は調定件数である。

5 大分県流通業務団地造成事業特別会計

この会計は、「大分県流通業務団地造成事業特別会計設置条例」(平成8年大分県条例第12号)に基づき、大分市佐野地区における流通業務団地造成事業の円滑な運営とその経理の適正を図るために設置されたものである。

(1) 歳入歳出の状況

(単位:円、%、ポイント)

区 分		令和4年度(A)	令和3年度(B)	比較増減(A-B)
予 算 現 額		4,181,694,000	1,057,542,000	3,124,152,000
歳 入	調 定 額	4,181,694,708	1,057,546,659	3,124,148,049
	収 入 済 額 (A)	4,181,694,708	1,057,546,659	3,124,148,049
	不 納 欠 損 額	0	0	0
	収 入 未 済 額	0	0	0
	収 入 / 予 算	100.00	100.00	0.00
	収 入 / 調 定	100.00	100.00	0.00
歳 出	支 出 済 額 (B)	4,174,541,903	1,050,606,300	3,123,935,603
	翌 年 度 繰 越 額	0	0	0
	不 用 額	7,152,097	6,935,700	216,397
	支 出 / 予 算	99.83	99.34	0.49
歳入歳出差引額(A-B)		7,152,805	6,940,359	212,446

収入済額は、前年度と比較すると 3,124,148 千円増加している。

これは、大分流通業務団地の財産(土地)売払収入が 1,496,051 千円増加したことなどによる。

支出済額は、前年度と比較すると 3,123,936 千円増加している。

これは、土地造成費の償還金利子及割引料が 2,689,700 千円増加したことなどによる。

(2) 歳入の内訳

(単位:円)

款	項	目	予算現額	調 定 額	収入済額	不納欠損額	収入未済額
流 通 業 務 団 地 造 成 事 業 費	財 産 収 入	財産売払収入	2,394,436,000	2,394,436,000	2,394,436,000	0	0
	繰 入 金	基金繰入金	1,780,318,000	1,780,318,078	1,780,318,078	0	0
	繰 越 金	繰 越 金	6,940,000	6,940,359	6,940,359	0	0
	諸 収 入	県預金利子	0	271	271	0	0
		計		4,181,694,000	4,181,694,708	4,181,694,708	0

(3) 歳出の内訳

(単位:円)

款	項	目	予算現額	支出済額	翌年度繰越額	不用額
流 通 業 務 団 地 造 成 事 業 費	土 造 成 費	委 託 料	14,811,000	7,659,300	0	7,151,700
		償 還 金 利 子 及 割 引 料	2,692,660,000	2,692,659,603	0	397
		積 立 金	1,474,223,000	1,474,223,000	0	0
		計	4,181,694,000	4,174,541,903	0	7,152,097

6 大分県林業・木材産業改善資金特別会計

この会計は、「林業・木材産業改善資金助成法」(昭和51年法律第42号)に基づき、林業経営の改善又は林業労働従事者の確保等を図るため、林業従事者等に対する林業改善資金等の貸付事業の経理を行うために設置されたものである。

(1) 歳入歳出の状況

(単位:円、%、ポイント)

区 分		令和4年度(A)	令和3年度(B)	比較増減(A-B)
予 算 現 額		978,107,000	976,158,000	1,949,000
歳 入	調 定 額	987,513,541	985,747,663	1,765,878
	収 入 済 額 (A)	978,333,467	976,346,589	1,986,878
	不 納 欠 損 額	0	0	0
	収 入 未 済 額	9,180,074	9,401,074	△ 221,000
	収 入 / 予 算	100.02	100.02	0.00
	収 入 / 調 定	99.07	99.05	0.02
歳 出	支 出 済 額 (B)	304,322,915	314,749,801	△ 10,426,886
	翌 年 度 繰 越 額	0	0	0
	不 用 額	673,784,085	661,408,199	12,375,886
	支 出 / 予 算	31.11	32.24	△ 1.13
歳入歳出差引額(A-B)		674,010,552	661,596,788	12,413,764

収入済額は、前年度と比較すると1,987千円増加している。

これは、貸付金元利収入の林業・木材産業改善資金分が1,700千円増加したことなどによる。

支出済額は、前年度と比較すると10,427千円減少している。

これは、林業・木材産業改善資金の貸付金が8,000千円皆減したことなどによる。

(2) 歳入の内訳

(単位:円)

款	項	目	予算現額	調 定 額	収入済額	不納欠損額	収入未済額
貸付勘定	繰入金	一般会計繰入金	76,000,000	76,000,000	76,000,000	0	0
	繰越金	繰越金	661,105,000	661,105,000	661,105,000	0	0
	諸収入	貸付金元利収入	240,209,000	241,671,000	240,309,000	0	1,362,000
業務勘定	繰入金	一般会計繰入金	270,000	270,000	270,000	0	0
	繰越金	繰越金	492,000	491,788	491,788	0	0
	諸収入	雑入	26,000	7,971,206	153,132	0	7,818,074
		貸付金元利収入	5,000	4,547	4,547	0	0
計			978,107,000	987,513,541	978,333,467	0	9,180,074

貸付金の償還状況

(単位:円、%、ポイント)

区分		調定額	収入済額	不納欠損額	収入未済額			償還率		
					4年度	3年度	増減額	4年度	3年度	増減
林業・木材産業改善資金	現年度	12,209,000	12,209,000	0	0	0	0	100.00	100.00	0.00
	繰越分	1,462,000	100,000	0	1,362,000	1,462,000	△ 100,000	6.84	0.00	6.84
	計	13,671,000	12,309,000	0	1,362,000	1,462,000	△ 100,000	90.04	87.89	2.15
木材産業等高度化推進資金	現年度	152,000,000	152,000,000	0	0	0	0	100.00	100.00	0.00
	繰越分	0	0	0	0	0	0	—	—	—
	計	152,000,000	152,000,000	0	0	0	0	100.00	100.00	0.00
小計	現年度	164,209,000	164,209,000	0	0	0	0	100.00	100.00	0.00
	繰越分	1,462,000	100,000	0	1,362,000	1,462,000	△ 100,000	6.84	0.00	6.84
	計	165,671,000	164,309,000	0	1,362,000	1,462,000	△ 100,000	99.18	99.11	0.07
違約金及延納利息		7,939,074	121,000	0	7,818,074	7,939,074	△ 121,000	1.52	2.19	△ 0.67
合計		173,610,074	164,430,000	0	9,180,074	9,401,074	△ 221,000	94.71	94.54	0.17

(3) 歳出の内訳

(単位:円)

款	項	目	予算現額	支出済額	翌年度繰越額	不用額
貸付勘定	林業・木材産業改善資金	林業・木材産業改善資金	673,314,000	0	0	673,314,000
	木材産業等高度化推進資金	木材産業等高度化推進資金	304,000,000	304,000,000	0	0
業務勘定	林業・木材産業改善資金	資金貸付事務費	751,000	307,888	0	443,112
	木材産業等高度化推進資金	資金貸付事務費	42,000	15,027	0	26,973
計			978,107,000	304,322,915	0	673,784,085

貸付状況及び年度末貸付残高

(単位:件、円)

区分	前年度末貸付残高		決算年度貸付		決算年度償還		不納欠損額		決算年度末貸付残高		
	件数	金額	件数	金額	件数	金額	件数	金額	件数	金額	
林業・木材産業改善資金	10	30,576,000	0	0	10	7	12,309,000	0	0	7	18,267,000
木材産業等高度化推進資金	0	0	1	152,000,000	1	0	152,000,000	0	0	0	0
合計	10	30,576,000	1	152,000,000	11	7	164,309,000	0	0	7	18,267,000

(注)償還件数は調定件数である。

7 大分県沿岸漁業改善資金特別会計

この会計は、「沿岸漁業改善資金助成法」(昭和54年法律第25号)に基づき、沿岸漁業の経営若しくは操業状態又は生活の改善を図るため、沿岸漁業従事者等に対する経営等改善資金等の貸付事業の経理を行うために設置されたものである。

(1) 歳入歳出の状況

(単位:円、%、ポイント)

区 分		令和4年度(A)	令和3年度(B)	比較増減(A-B)
予 算 現 額		479,305,000	476,777,000	2,528,000
歳 入	調 定 額	489,179,243	495,438,425	△ 6,259,182
	収 入 済 額 (A)	479,439,243	476,912,036	2,527,207
	不 納 欠 損 額	0	8,266,389	△ 8,266,389
	収 入 未 済 額	9,740,000	10,260,000	△ 520,000
	収 入 / 予 算	100.03	100.03	0.00
	収 入 / 調 定	98.01	96.26	1.75
歳 出	支 出 済 額 (B)	31,334	36,190	△ 4,856
	翌 年 度 繰 越 額	0	0	0
	不 用 額	479,273,666	476,740,810	2,532,856
	支 出 / 予 算	0.01	0.01	0.00
歳入歳出差引額(A-B)		479,407,909	476,875,846	2,532,063

(2) 歳入の内訳

(単位:円)

款	項	目	予算現額	調 定 額	収入済額	不納欠損額	収入未済額
貸付勘定	繰越金	繰越金	474,986,000	474,986,000	474,986,000	0	0
	諸収入	貸付金元利収入	2,339,000	8,529,000	2,439,000	0	6,090,000
業務勘定	繰入金	一般会計繰入金	0	0	0	0	0
	繰越金	繰越金	1,890,000	1,889,846	1,889,846	0	0
	諸収入	雑収入	90,000	3,774,397	124,397	0	3,650,000
計			479,305,000	489,179,243	479,439,243	0	9,740,000

貸付金の償還状況

(単位:円、%、ポイント)

区分	調定額	収入済額	不納欠損額	収入未済額			償還率			
				4年度	3年度	増減額	4年度	3年度	増減	
沿岸漁業 改善資金	現年度	2,039,000	2,039,000	0	0	0	0	100.00	100.00	0.00
	繰越分	6,490,000	400,000	0	6,090,000	6,490,000	△ 400,000	6.16	2.90	3.26
	計	8,529,000	2,439,000	0	6,090,000	6,490,000	△ 400,000	28.60	19.99	8.61
違約金及延納利息	3,770,000	120,000	0	3,650,000	3,770,000	△ 120,000	3.18	3.08	0.10	
合計	12,299,000	2,559,000	0	9,740,000	10,260,000	△ 520,000	20.81	15.74	5.07	

(3) 歳出の内訳

(単位:円)

款	項	目	予算現額	支出済額	翌年度繰越額	不用額
貸付勘定	沿岸漁業改善資金	沿岸漁業改善資金	477,325,000	0	0	477,325,000
業務勘定	沿岸漁業改善資金	資金貸付事務費	1,980,000	31,334	0	1,948,666
	計		479,305,000	31,334	0	479,273,666

貸付状況及び年度末貸付残高

(単位:件、円)

区分	前年度末貸付残高		決算年度貸付		決算年度償還		不納欠損額		決算年度末貸付残高	
	件数	金額	件数	金額	件数	うち一部償還件数 金額	件数	金額	件数	金額
沿岸漁業改善資金	7	10,610,000	0	0	7	3 2,439,000	0	0	3	8,171,000
合計	7	10,610,000	0	0	7	3 2,439,000	0	0	3	8,171,000

(注)償還件数は調定件数である。

8 大分県営林事業特別会計

この会計は、「大分県営林事業特別会計設置条例」(昭和31年大分県条例第41号)に基づき、県有林産物の生産及び処分並びに造林事業の円滑な運営とその経理の適正を図るために設置されたものである。

(1) 歳入歳出の状況

(単位:円、%、ポイント)

区 分		令和4年度(A)	令和3年度(B)	比較増減(A-B)
予 算 現 額		642,185,000	668,139,000	△ 25,954,000
歳 入	調 定 額	694,911,734	735,002,865	△ 40,091,131
	収 入 済 額 (A)	694,911,734	735,002,865	△ 40,091,131
	不 納 欠 損 額	0	0	0
	収 入 未 済 額	0	0	0
	収 入 / 予 算	108.21	110.01	△ 1.80
	収 入 / 調 定	100.00	100.00	0.00
歳 出	支 出 済 額 (B)	610,982,974	618,513,466	△ 7,530,492
	翌 年 度 繰 越 額	0	0	0
	不 用 額	31,202,026	49,625,534	△ 18,423,508
	支 出 / 予 算	95.14	92.57	2.57
歳入歳出差引額(A-B)		83,928,760	116,489,399	△ 32,560,639

収入済額は、前年度と比較すると40,091千円減少している。

これは、財産売払収入の立木売払収入が97,491千円減少したことなどによる。

支出済額は、前年度と比較すると7,530千円減少している。

これは、伐採事業費の負担金補助及交付金が10,575千円減少したことなどによる。

(2) 歳入の内訳

(単位:円)

款	項	目	予算現額	調 定 額	収入済額	不納欠損額	収入未済額
県営林 事業費	使用料及手数料	使 用 料	39,000	38,500	38,500	0	0
	財 産 収 入	不動産売払収入	429,665,000	478,447,819	478,447,819	0	0
		財産貸付収入	280,000	230,738	230,738	0	0
	繰 入 金	一般会計繰入金	72,899,000	72,899,000	72,899,000	0	0
	繰 越 金	繰 越 金	116,490,000	116,489,399	116,489,399	0	0
	諸 収 入	雑 入	3,812,000	7,806,278	7,806,278	0	0
	県 債	県 債	19,000,000	19,000,000	19,000,000	0	0
	計			642,185,000	694,911,734	694,911,734	0

財産収入のうち、不動産売払収入の内訳は、次のとおりである。

不動産売払収入の内訳

(単位：円、%)

区 分	令和4年度	令和3年度	増減額	対前年率
県有林立木売払収入	35,695,000	0	35,695,000	皆増
県行造林立木売払収入	280,451,801	389,240,283	△ 108,788,482	72.05
県有林素材売払収入	3,512,300	23,706,327	△ 20,194,027	14.82
県行造林素材売払収入	158,788,718	162,992,287	△ 4,203,569	97.42
計	478,447,819	575,938,897	△ 97,491,078	83.07

(3) 歳出の内訳

(単位：円)

款	項	目	予算現額	支出済額	翌年度繰越額	不用額
県営林事業費	県営林事業費	伐採事業費	143,377,000	136,951,788	0	6,425,212
		県営林造成事業費	198,334,000	197,417,242	0	916,758
		分収造林事業費	7,697,000	7,260,470	0	436,530
	県民有林事業費	伐採事業費	208,044,000	186,483,686	0	21,560,314
		県民有林造成事業費	84,733,000	82,869,788	0	1,863,212
		計	642,185,000	610,982,974	0	31,202,026

なお、財産の状況(令和5年3月31日現在)は、次のとおりである。

① 土地

区 分	行政財産	普通財産	計
土 地	6,326,334 m ²	17,829,025 m ²	24,155,359 m ²

② 山林

区 分	行政財産	普通財産	計
土 地	6,326,334 m ²	128,629,494 m ²	134,955,828 m ²
立 木	306,281 m ³	5,473,986 m ³	5,780,267 m ³
幼 齢 林	45,527 本	61,065 本	106,592 本

(注) 土地は再掲となるが、普通財産については、県有地に地上権設定面積を加えたものである。

立木は樹齢10年以上のもの、幼齢林は樹齢10年未満のものである。

③ 地上権

区 分	行政財産	普通財産	計
地 上 権	0 m ²	110,800,469 m ²	110,800,469 m ²

9 大分県臨海工業地帯建設事業特別会計

この会計は、「大分県臨海工業地帯建設事業特別会計設置条例」(昭和39年大分県条例第51号)に基づき、大分地区新産業都市建設基本計画による臨海工業地帯建設事業及びこれに関連する事業の円滑な運営とその経理の適正を図るために設置されたものである。

(1) 歳入歳出の状況

(単位:円、%、ポイント)

区 分		令和4年度(A)	令和3年度(B)	比較増減(A-B)
予 算 現 額		1,521,052,000	1,618,740,000	△ 97,688,000
歳 入	調 定 額	1,521,149,530	1,618,841,654	△ 97,692,124
	収 入 済 額 (A)	1,521,149,530	1,618,841,654	△ 97,692,124
	不 納 欠 損 額	0	0	0
	収 入 未 済 額	0	0	0
	収 入 / 予 算	100.01	100.01	0.00
	収 入 / 調 定	100.00	100.00	0.00
歳 出	支 出 済 額 (B)	1,520,948,740	1,618,648,550	△ 97,699,810
	翌 年 度 繰 越 額	0	0	0
	不 用 額	103,260	91,450	11,810
	支 出 / 予 算	99.99	99.99	0.00
歳入歳出差引額(A-B)		200,790	193,104	7,686

収入済額は、前年度と比較すると97,692千円減少している。

これは、財産売払収入の土地売払代金が100,485千円増加し、減債基金繰入金が198,267千円減少したことなどによる。

支出済額は、前年度と比較すると97,700千円減少している。

これは、土地造成費の償還金利子及割引料が80,767千円減少したことなどによる。

(2) 歳入の内訳

(単位:円)

款	項	目	予算現額	調 定 額	収入済額	不納欠損額	収入未済額
大 分 臨 海 工 業 地 帯 建 設 事 業 費	財 産 収 入	財 産 運 用 収 入	3,357,000	3,455,045	3,455,045	0	0
		財 産 売 払 収 入	994,050,000	994,050,000	994,050,000	0	0
	繰 入 金	基 金 繰 入 金	523,452,000	523,451,140	523,451,140	0	0
	繰 越 金	繰 越 金	193,000	193,104	193,104	0	0
	諸 収 入	雑 収 入	0	241	241	0	0
			計	1,521,052,000	1,521,149,530	1,521,149,530	0

(3) 歳出の内訳

(単位:円)

款	項	目	予算現額	支出済額	翌年度繰越額	不 用 額
大 分 臨 海 工 業 地 帯 建 設 事 業 費	土地造成費	償還金利子及割引料	1,517,502,000	1,517,501,140	0	860
		積 立 金 他	3,550,000	3,447,600	0	102,400
			計	1,521,052,000	1,520,948,740	0

なお、事業実施の状況は、次のとおりである。

事業実施の状況

(単位：円)

事業名	金額	内				訳	
		工事費	調査費	積立金	事務費	公債費	
						元金	利子
6号地事業費	3,447,600	0	0	3,177,000	270,600	0	0
公債費	1,517,501,140	0	0	0	0	1,376,000,000	141,501,140
計	1,520,948,740	0	0	3,177,000	270,600	1,376,000,000	141,501,140

10 大分県港湾施設整備事業特別会計

この会計は、「大分県港湾施設整備事業特別会計設置条例」(平成19年大分県条例第16号)に基づき、港湾施設整備事業の円滑な運営とその経理の適正を図るために設置されたものである。

(1) 歳入歳出の状況

(単位:円、%、ポイント)

区分		令和4年度(A)	令和3年度(B)	比較増減(A-B)
予算現額		5,621,042,000	4,912,549,000	708,493,000
歳入	調定額	3,979,823,329	4,491,278,269	△ 511,454,940
	収入済額(A)	3,972,472,009	4,484,726,529	△ 512,254,520
	不納欠損額	234,570	69,350	165,220
	収入未済額	7,116,750	6,482,390	634,360
	収入 / 予算	70.67	91.29	△ 20.62
	収入 / 調定	99.82	99.85	△ 0.03
歳出	支出済額(B)	3,693,972,071	4,315,025,688	△ 621,053,617
	翌年度繰越額	1,916,820,000	586,885,000	1,329,935,000
	不用額	10,249,929	10,638,312	△ 388,383
	支出 / 予算	65.72	87.84	△ 22.12
歳入歳出差引額(A-B)		278,499,938	169,700,841	108,799,097

収入済額は、前年度と比較すると 512,255 千円減少している。

これは、財産売払収入が 840,784 千円減少したことなどによる。

支出済額は、前年度と比較すると 621,054 千円減少している。

これは、港湾施設管理費の報酬その他が 1,103,866 千円減少したことなどによる。

(2) 歳入の内訳

(単位:円)

款	項	目	予算現額	調定額	収入済額	不納欠損額	収入未済額
港湾施設 整備事業費	使用料及手数料	使用料	1,332,007,000	1,357,052,240	1,350,804,990	232,460	6,014,790
	財産収入	財産売払収入	182,600,000	182,600,000	182,600,000	0	0
		財産運用収入	168,882,000	168,900,099	168,900,099	0	0
	諸収入	雑入	7,846,000	7,936,169	7,936,169	0	0
		延滞金	7,000	1,633,980	529,910	2,110	1,101,960
	県債	県債	3,760,000,000	2,092,000,000	2,092,000,000	0	0
	繰越金	繰越金	169,700,000	169,700,841	169,700,841	0	0
	計		5,621,042,000	3,979,823,329	3,972,472,009	234,570	7,116,750

(3) 歳出の内訳

(単位:円)

款	項	目	予算現額	支出済額	翌年度繰越額	不用額
港湾施設 整備事業費	港湾施設 整備事業費	港湾施設管理費	1,354,107,000	1,343,858,071	0	10,248,929
		港湾施設建設費	4,266,935,000	2,350,114,000	1,916,820,000	1,000
		計	5,621,042,000	3,693,972,071	1,916,820,000	10,249,929

なお、事業実施の状況は、次のとおりである。

事業実施の状況

(単位:円)

事業名	金額	内訳					
		工事費	調査費	積立金	事務費	公債費	
元金	利子						
大分港大在コンテナ ターミナル管理 運営事業費	85,593,577	15,092,000	0	0	70,501,577	0	0
別府港北浜ヨット ハーバー管理 運営事業費	16,241,341	0	0	0	16,241,341	0	0
港湾施設 維持修繕事業費	118,074,144	67,451,700	0	0	50,622,444	0	0
港湾施設管理費	413,967,375	0	0	240,769,000	173,198,375	0	0
公債費	709,981,634	0	0	0	0	656,171,109	53,810,525
港湾機能施設 整備事業費	1,763,229,000	632,062,248	0	0	1,131,166,752	0	0
港湾機能施設 整備事業費(繰越)	586,885,000	437,848,900	0	0	149,036,100	0	0
計	3,693,972,071	1,152,454,848	0	240,769,000	1,590,766,589	656,171,109	53,810,525

11 大分県用品調達特別会計

この会計は、「大分県用品調達特別会計条例」(昭和28年大分県条例第19号)に基づき、県費支弁用品の調達業務の円滑な運営とその経理の適正を図るために設置されたものである。

(1) 歳入歳出の状況

(単位:円、%、ポイント)

区 分		令和4年度(A)	令和3年度(B)	比較増減(A-B)
予 算 現 額		2,383,517,000	3,080,497,000	△ 696,980,000
歳 入	調 定 額	2,247,777,927	2,486,930,646	△ 239,152,719
	収 入 済 額 (A)	1,728,433,563	2,486,930,646	△ 758,497,083
	不 納 欠 損 額	0	0	0
	収 入 未 済 額	519,344,364	0	519,344,364
	収 入 / 予 算	72.52	80.73	△ 8.21
	収 入 / 調 定	76.90	100.00	△ 23.10
歳 出	支 出 済 額 (B)	1,727,597,147	2,485,909,719	△ 758,312,572
	翌 年 度 繰 越 額	402,739,000	139,757,000	262,982,000
	不 用 額	253,180,853	454,830,281	△ 201,649,428
	支 出 / 予 算	72.48	80.70	△ 8.22
歳入歳出差引額(A-B)		836,416	1,020,927	△ 184,511

収入未済額の519,344千円は、年度末に行うべき減額調定処理の遺漏があったことによるものである。

(2) 歳入の内訳

(単位:円)

款	項	目	予算現額	調 定 額	収入済額	不納欠損額	収入未済額
用品調達費	用品収入	用品収入	2,382,496,000	2,246,757,000	1,727,412,636	0	519,344,364
		繰越金	1,021,000	1,020,927	1,020,927	0	0
	計		2,383,517,000	2,247,777,927	1,728,433,563	0	519,344,364

(3) 歳出の内訳

(単位:円)

款	項	目	予算現額	支出済額	翌年度繰越額	不用額
用品調達費	用品調達費	用品総務費	1,021,000	1,020,927	0	73
		用品費	2,382,496,000	1,726,576,220	402,739,000	253,180,780
	計		2,383,517,000	1,727,597,147	402,739,000	253,180,853

なお、用品調達事業の状況は、次のとおりである。

用品調達事業（購入額）の状況

(単位：円)

区 分		令和4年度	令和3年度	比較増減額
文具・消耗器材	単価契約品	195,230,876	111,687,875	83,543,001
	直払品	144,301,545	204,124,383	△ 59,822,838
	小計	339,532,421	315,812,258	23,720,163
被服	直払品	17,591,750	20,609,357	△ 3,017,607
印刷製本	在庫品	0	0	0
	直払品	228,819,238	192,893,216	35,926,022
	小計	228,819,238	192,893,216	35,926,022
備品	単価契約品	0	0	0
	直払品	763,581,061	1,587,348,597	△ 823,767,536
	小計	763,581,061	1,587,348,597	△ 823,767,536
燃料		377,051,750	368,008,590	9,043,160
合計		1,726,576,220	2,484,672,018	△ 758,095,798

第4 財 産

1 公有財産

公有財産の決算年度中増減高及び決算年度末現在高は、次のとおりである。

〈総括表〉

財産の種類		前年度末現在高	決算年度中増減高		決算年度末現在高
			増	減	
土	地	44,137,419.88 m ²	68,442.64 m ²	221,641.33 m ²	43,984,221.19 m ²
建	物	2,213,342.65 m ²	6,616.50 m ²	9,099.32 m ²	2,210,859.83 m ²
山 林	面 積	133,049,748.46 m ²	10.00 m ²	3,233,300.00 m ²	129,816,458.46 m ²
	立 木 の 推定蓄積量	140,559 本	0 本	23,391 本	117,168 本
		6,054,535.35 m ³	83,899.00 m ³	206,200.00 m ³	5,932,234.35 m ³
動 産	船 舶	5 隻	0 隻	0 隻	5 隻
	浮 標	0 個	0 個	0 個	0 個
	浮 棧 橋	6 個	0 個	0 個	6 個
	航 空 機	1 機	0 機	0 機	1 機
物 権	地 上 権	137,186,246.46 m ²	0.00 m ²	0.00 m ²	137,186,246.46 m ²
	地 役 権	18,968.00 m ²	0.00 m ²	0.00 m ²	18,968.00 m ²
	ダム使用権	1,838,000.00 m ³	0.00 m ³	0.00 m ³	1,838,000.00 m ³
	温 泉 権	4 件	0 件	0 件	4 件
無 体 財 産 権		83 件	6 件	3 件	86 件
有 価 証 券		3,314,300 千円	0 千円	0 千円	3,314,300 千円
出 資 に よ る 権 利		19,562,269 千円	50,013 千円	288,505 千円	19,323,777 千円
不 動 産 信 託 の 受 益 権		1 件	0 件	0 件	1 件

(1) 土地

(単位: m²)

区 分		土 地 (地 積)				
		前年度末現在高	決算年度中増減高		決算年度末現在高	
			増	減		
行 政 財 産	本 庁 舎	22,507.31	0.00	459.30	22,048.01	
	その 他 の 行 政 機 関	警 察 (消 防) 施 設	316,851.92	0.00	1,180.82	315,671.10
		その 他 の 施 設	4,185,378.03	0.00	0.00	4,185,378.03
	公 共 用 産 財	学 校	3,544,204.39	2,111.00	10,738.41	3,535,576.98
		公 営 住 宅	802,080.13	0.00	0.00	802,080.13
		公 園	4,412,382.45	0.00	40,145.41	4,372,237.04
		その 他 の 施 設	807,846.85	0.00	0.00	807,846.85
	山 林	9,828,672.95	0.00	0.00	9,828,672.95	
	小 計	23,919,924.03	2,111.00	52,523.94	23,869,511.09	
	普 通 財 産	宿 舎	警 察 関 係	56,365.83	0.00	0.00
学 校 関 係			34,692.18	720.16	2,974.52	32,437.82
そ の 他			57,281.67	2.49	1,441.38	55,842.78
山 林		17,947,119.51	0.00	0.00	17,947,119.51	
新 産 都 建 設 用 地		339,386.00	26.00	0.00	339,412.00	
そ の 他		1,782,650.66	65,582.99	164,701.49	1,683,532.16	
小 計		20,217,495.85	66,331.64	169,117.39	20,114,710.10	
合 計		44,137,419.88	68,442.64	221,641.33	43,984,221.19	

決算年度中の増減の主なもの、次のとおりである。

行政財産の増	久住高原農業高等学校用地取得	1,593 m ²
行政財産の減	長者原園地用途廃止	40,145 m ²
普通財産の増	長者原園地用途廃止による組替え	40,145 m ²
普通財産の減	長者原園地の譲与	40,145 m ²

(2) 建物

(単位: m²)

区 分		建 物 (延 面 積)				
		前年度末現在高	決算年度中増減高		決算年度末現在高	
			増	減		
行政 財産	本 庁 舎	64,420.18	0.00	0.00	64,420.18	
	その他の 行政機関	警察(消防)施設	100,508.60	72.69	324.89	100,256.40
		その他の施設	271,329.44	2,876.73	648.67	273,557.50
	公 共 用 産 財 産	学 校	747,851.62	78.99	180.48	747,750.13
		公 営 住 宅	581,726.09	0.00	2,022.00	579,704.09
		公 園	112,649.33	24.58	220.72	112,453.19
		その他の施設	165,734.04	292.50	24.00	166,002.54
小 計		2,044,219.30	3,345.49	3,420.76	2,044,144.03	
普通 財産	宿 舎	警 察 関 係	31,878.14	0.00	0.00	31,878.14
		学 校 関 係	21,156.92	0.00	1,265.38	19,891.54
		そ の 他	44,253.61	0.00	219.46	44,034.15
	そ の 他	71,834.68	3,271.01	4,193.72	70,911.97	
	小 計		169,123.35	3,271.01	5,678.56	166,715.80
合 計		2,213,342.65	6,616.50	9,099.32	2,210,859.83	

決算年度中の増減の主なものは、次のとおりである。

行政財産の増	農林水産研究指導センター水産研究部種苗生産施設新設	2,096m ²
行政財産の減	県営住宅用途廃止	2,022m ²
普通財産の増	県営住宅用途廃止による組替え	2,022m ²
普通財産の減	旧農林水産研究センター用地譲与のための建物取壊し	2,910m ²

(3-1) 山林(面積)

(単位: m²)

区 分		面 積			
		前年度末現在高	決算年度中増減高		決算年度末現在高
			増	減	
行政 財産	所 有	9,828,672.95	0.00	0.00	9,828,672.95
	分 収	226,637.00	0.00	0.00	226,637.00
	小 計	10,055,309.95	0.00	0.00	10,055,309.95
普通 財産	所 有	17,947,119.51	0.00	0.00	17,947,119.51
	分 収	105,047,319.00	10.00	3,233,300.00	101,814,029.00
	小 計	122,994,438.51	10.00	3,233,300.00	119,761,148.51
合 計	所 有	27,775,792.46	0.00	0.00	27,775,792.46
	分 収	105,273,956.00	10.00	3,233,300.00	102,040,666.00
	合 計	133,049,748.46	10.00	3,233,300.00	129,816,458.46

(3-2) 山林(立木)

区 分		立木の推定蓄積量			
		前年度末現在高	決算年度中増減高		決算年度末現在高
			増	減	
行政財産	所 有	56,349 本	0 本	246 本	56,103 本
		434,480.14 m ³	3,616.00 m ³	0.00 m ³	438,096.14 m ³
	分 収	0 本	0 本	0 本	0 本
		17,311.19 m ³	0.00 m ³	0.00 m ³	17,311.19 m ³
	小 計	56,349 本	0 本	246 本	56,103 本
451,791.33 m ³		3,616.00 m ³	0.00 m ³	455,407.33 m ³	
普通財産	所 有	75,979 本	0 本	23,141 本	52,838 本
		823,067.78 m ³	8,538.00 m ³	3,331.00 m ³	828,274.78 m ³
	分 収	8,231 本	0 本	4 本	8,227 本
		4,779,676.24 m ³	71,745.00 m ³	202,869.00 m ³	4,648,552.24 m ³
	小 計	84,210 本	0 本	23,145 本	61,065 本
5,602,744.02 m ³		80,283.00 m ³	206,200.00 m ³	5,476,827.02 m ³	
合 計	所 有	132,328 本	0 本	23,387 本	108,941 本
		1,257,547.92 m ³	12,154.00 m ³	3,331.00 m ³	1,266,370.92 m ³
	分 収	8,231 本	0 本	4 本	8,227 本
		4,796,987.43 m ³	71,745.00 m ³	202,869.00 m ³	4,665,863.43 m ³
	合 計	140,559 本	0 本	23,391 本	117,168 本
6,054,535.35 m ³		83,899.00 m ³	206,200.00 m ³	5,932,234.35 m ³	

(注) 立木の推定蓄積量は、樹齢20年生未満は本数で、20年生以上はm³で表示している。

(4) 動産

区 分		前年度末現在高	決算年度中増減高		決算年度末現在高
			増	減	
行政財産	船 舶	5 隻 (915.00 総トン)	0 隻 (0.00 総トン)	0 隻 (0.00 総トン)	5 隻 (915.00 総トン)
	浮 標	0 個	0 個	0 個	0 個
	浮 き 棧 橋	6 個	0 個	0 個	6 個
	航 空 機	1 機	0 機	0 機	1 機

(5) 物権

区 分		前年度末現在高	決算年度中増減高		決算年度末現在高
			増	減	
行政財産	地 上 権	91,893.46 m ²	0.00 m ²	0.00 m ²	91,893.46 m ²
	地 役 権	18,968.00 m ²	0.00 m ²	0.00 m ²	18,968.00 m ²
	ダ ム 使 用 権	1,838,000.00 m ³	0.00 m ³	0.00 m ³	1,838,000.00 m ³
	温 泉 権	4 件	0 件	0 件	4 件
普通財産	地 上 権	137,094,353.00 m ²	0.00 m ²	0.00 m ²	137,094,353.00 m ²
	地 役 権	0.00 m ²	0.00 m ²	0.00 m ²	0.00 m ²
	ダ ム 使 用 権	0.00 m ³	0.00 m ³	0.00 m ³	0.00 m ³
	温 泉 権	0 件	0 件	0 件	0 件
合 計	地 上 権	137,186,246.46 m ²	0.00 m ²	0.00 m ²	137,186,246.46 m ²
	地 役 権	18,968.00 m ²	0.00 m ²	0.00 m ²	18,968.00 m ²
	ダ ム 使 用 権	1,838,000.00 m ³	0.00 m ³	0.00 m ³	1,838,000.00 m ³
	温 泉 権	4 件	0 件	0 件	4 件

(6) 無体財産権

区 分		前年度末現在高	決算年度中増減高		決算年度末現在高
			増	減	
行政財産	商 標 権	0 件	3 件	0 件	3 件
	小 計	0 件	3 件	0 件	3 件
普通財産	特 許 権	32 件	4 件	2 件	34 件
	著 作 権	17 件	0 件	0 件	17 件
	種 苗 法 による 権 利	9 件	0 件	0 件	9 件
	商 標 権	24 件	1 件	0 件	25 件
	実 用 新 案 権	0 件	0 件	0 件	0 件
	その他の無体財産権	1 件	1 件	1 件	1 件
	小 計	83 件	6 件	3 件	86 件
合 計		83 件	9 件	3 件	89 件

(7) 有価証券

(単位:千円)

区 分		前年度末現在高	決算年度中増減高		決算年度末現在高
			増	減	
株 券		1,112,112	0	0	1,112,112
出 資 証 券		2,202,188	0	0	2,202,188
計		3,314,300	0	0	3,314,300

(8) 出資による権利

(単位:千円)

区 分		前年度末現在高	決算年度中増減高		決算年度末現在高
			増	減	
出 資 に よ る 権 利		19,562,269	50,013	288,505	19,323,777

決算年度中の増減の主なものは、次のとおりである。

おおいた中小企業支援4号ファンド投資事業有限責任組合分の増 50,000千円
 おおいた自然エネルギーファンド投資事業有限責任組合分の減 175,000千円

(9) 不動産信託の受益権

(単位:件)

区 分		前年度末現在高	決算年度中増減高		決算年度末現在高
			増	減	
賃 貸 型 土 地 信 託		1	0	0	1

2 物 品

重要物品の決算年度中増減高及び決算年度末現在高は、次表のとおりである。

区 分	前年度末現在高	決 算 年 度 中 増 減 高		決 算 年 度 末 現 在 高
		増	減	
船 隻	16 隻	0 隻	4 隻	12 隻
車 両 及 び 運 搬 具	989 台	72 台	69 台	992 台
機 械 器 具	1,856 台	67 台	129 台	1,794 台
事 務 ・ 生 活 用 品	117 台	2 台	8 台	111 台
図 書 ・ 標 本 類	1,513 点	5 点	16 点	1,502 点
雑 品	61 点	1 点	0 点	62 点

3 債 権

債権の決算年度中増減高及び決算年度末現在高は、次表のとおりである。

(単位:千円)

区 分	前年度末現在高	決 算 年 度 中 増 減 高		決 算 年 度 末 現 在 高
		増	減	
一 般 会 計	11,960,199	225,665	205,097	11,980,767
特 別 会 計	4,682,180	84,322	107,647	4,658,855
計	16,642,379	309,987	312,744	16,639,622

決算年度中の増減の主なものは、次のとおりである。

一般会計の増	大分県医師修学資金貸付金	93,394千円
一般会計の減	国民健康保険財政安定化基金貸付金	76,650千円
特別会計の増	中小企業高度化資金貸付金	36,108千円
特別会計の減	母子父子寡婦福祉資金	54,801千円

4 基金

各基金の決算年度中増減高及び決算年度末現在高は、次表のとおりである。

(単位:円)

基金名	区分	前年度末現在高	決算年度中増減高	決算年度末現在高
大分県財政調整基金	有価証券	4,712,993,451	1,048,995,321	5,761,988,772
	現金	5,249,155,247	△ 137,455,400	5,111,699,847
	計	9,962,148,698	911,539,921	10,873,688,619
大分県災害救助基金	備蓄物資	275,895,513	3,645,527	279,541,040
	有価証券	169,154,674	14,786,591	183,941,265
	現金	188,398,129	△ 25,216,184	163,181,945
	計	633,448,316	△ 6,784,066	626,664,250
大分県土地開発基金	不動産(土地)	0	0	0
	貸付金	0	0	0
	現金	450,014,378	292,509	450,306,887
	計	450,014,378	292,509	450,306,887
大分県交通事故 遺児等援護基金	有価証券	44,799,242	3,994,941	48,794,183
	現金	49,895,715	△ 6,608,366	43,287,349
	計	94,694,957	△ 2,613,425	92,081,532
大分県減債基金	有価証券	42,510,471,502	△ 2,611,886,524	39,898,584,978
	現金	16,403,361,128	303,588,977	16,706,950,105
	計	58,913,832,630	△ 2,308,297,547	56,605,535,083
大分県公害被害 救済等基金	現金	470,625,049	△ 1,299,786	469,325,263
	計	470,625,049	△ 1,299,786	469,325,263
大分県社会福祉 振興基金	有価証券	665,457,717	194,922,766	860,380,483
	現金	741,161,833	22,117,471	763,279,304
	計	1,406,619,550	217,040,237	1,623,659,787
大分県芸術文化基金	有価証券	159,552,500	△ 24,663,290	134,889,210
	現金	177,703,586	△ 58,037,759	119,665,827
	計	337,256,086	△ 82,701,049	254,555,037
大分県立医療 施設整備基金	有価証券	99,059,391	12,094,939	111,154,330
	現金	110,328,633	△ 11,719,006	98,609,627
	計	209,388,024	375,933	209,763,957
大分県企業立地 促進等基金	有価証券	804,050,140	724,813,833	1,528,863,973
	現金	895,520,874	460,797,932	1,356,318,806
	計	1,699,571,014	1,185,611,765	2,885,182,779
大分県県有施設 整備等基金	有価証券	7,199,719,038	1,010,204,745	8,209,923,783
	現金	8,018,776,889	△ 735,412,099	7,283,364,790
	計	15,218,495,927	274,792,646	15,493,288,573
大分県立文化・スポ ーツ施設等整備基金	有価証券	258,536,956	29,104,228	287,641,184
	現金	287,948,760	△ 32,770,303	255,178,457
	計	546,485,716	△ 3,666,075	542,819,641

(単位:円)

基金名	区分	前年度末現在高	決算年度中増減高	決算年度末現在高
大分県美術品基金	美術品	292,820,000	12,000,000	304,820,000
	現金	188,537,966	△ 11,886,126	176,651,840
	計	481,357,966	113,874	481,471,840
大分県地域環境基金	有価証券	149,657,496	3,173,142	152,830,638
	現金	166,682,904	△ 31,100,488	135,582,416
	計	316,340,400	△ 27,927,346	288,413,054
大分県スポーツ基金	有価証券	601,216,574	30,488,291	631,704,865
	現金	669,612,460	△ 109,200,805	560,411,655
	計	1,270,829,034	△ 78,712,514	1,192,116,520
大分県中山間地域等農村活性化基金	有価証券	383,519,383	38,098,484	421,617,867
	現金	427,149,496	△ 53,114,752	374,034,744
	計	810,668,879	△ 15,016,268	795,652,611
大分県介護保険基金	有価証券	656,604,659	80,170,012	736,774,671
	現金	731,301,629	△ 77,678,181	653,623,448
	計	1,387,906,288	2,491,831	1,390,398,119
大分県森林整備地域活動支援制度基金	現金	52,892,887	34,380	52,927,267
	計	52,892,887	34,380	52,927,267
大分県産業廃棄物基金	有価証券	317,921,021	35,193,850	353,114,871
	現金	354,088,503	△ 40,825,618	313,262,885
	計	672,009,524	△ 5,631,768	666,377,756
大分県森林環境基金	有価証券	70,887,044	24,223,446	95,110,490
	現金	78,951,329	5,425,142	84,376,471
	計	149,838,373	29,648,588	179,486,961
大分県環境保全基金	有価証券	184,251,279	22,397,806	206,649,085
	現金	205,212,160	△ 21,885,164	183,326,996
	計	389,463,439	512,642	389,976,081
大分県後期高齢者医療財政安定化基金	有価証券	1,289,215,137	157,410,386	1,446,625,523
	現金	1,435,879,442	△ 152,517,784	1,283,361,658
	計	2,725,094,579	4,892,602	2,729,987,181
ふるさとおいただん基金	有価証券	8,950,537	△ 46,508	8,904,029
	現金	9,968,772	△ 2,069,638	7,899,134
	計	18,919,309	△ 2,116,146	16,803,163
大分県消費者行政活性化基金	現金	0	0	0
	計	0	0	0
大分県安心こども基金	現金	707,042,051	204,954,850	911,996,901
	計	707,042,051	204,954,850	911,996,901
おおいただん基金	有価証券	5,214,261,515	1,560,749,514	6,775,011,029
	現金	5,807,448,806	202,945,210	6,010,394,016
	計	11,021,710,321	1,763,694,724	12,785,405,045
大分県農地中間管理事業等推進基金	現金	44,056,310	31,695,537	75,751,847
	計	44,056,310	31,695,537	75,751,847

(単位:円)

基金名	区分	前年度末現在高	決算年度中増減高	決算年度末現在高
大分県地域医療介護 総合確保基金	有価証券	1,752,964,762	△ 72,769,057	1,680,195,705
	現金	1,952,386,371	△ 461,814,892	1,490,571,479
	計	3,705,351,133	△ 534,583,949	3,170,767,184
大分県国民健康保険 財政安定化基金	有価証券	4,275,499,797	37,357,362	4,312,857,159
	現金	4,761,891,233	△ 935,776,302	3,826,114,931
	計	9,037,391,030	△ 898,418,940	8,138,972,090
大分県森林環境 譲与税基金	有価証券	23,595,146	△ 9,497,265	14,097,881
	現金	26,279,388	△ 13,772,571	12,506,817
	計	49,874,534	△ 23,269,836	26,604,698
新型コロナウイルス感染症 対応中小企業事業 資金調達支援基金	現金	628,824,565	217,708,024	846,532,589
	計	628,824,565	217,708,024	846,532,589
合計(内訳)	不動産(土地)	0	0	0
	美術品	292,820,000	12,000,000	304,820,000
	備蓄物資	275,895,513	3,645,527	279,541,040
	貸付金	0	0	0
	現金有価証券	122,843,435,454	838,715,821	123,682,151,275
	有価証券	71,552,338,961	2,309,317,013	73,861,655,974
	現金	51,291,096,493	△ 1,470,601,192	49,820,495,301
合計	123,412,150,967	854,361,348	124,266,512,315	

※P23の表「主要財政指標等の推移」の基金残高とは異なる。

決算年度中増減の主なものは、次のとおりである。

(単位:円)

基金名	増減	金額	増減理由
大分県財政調整基金	増	2,014,172,000	R3年度決算剰余金積立
	減	△ 1,122,324,000	取崩
大分県減債基金	増	9,240,000,000	積立
	増	2,991,341,970	積立
	増	336,055,000	積立
	増	1,640,064,000	R3年度決算剰余金積立
	減	△ 1,650,000,000	取崩
	減	△ 1,650,000,000	取崩
	減	△ 3,300,000,000	取崩
	減	△ 1,650,000,000	取崩
	減	△ 1,650,000,000	取崩
	減	△ 1,500,000,000	取崩
	減	△ 523,452,000	取崩
	減	△ 1,780,318,078	取崩
大分県社会福祉振興基金	増	391,044,882	積立
	減	△ 187,116,000	取崩
大分県芸術文化基金	増	60,000,000	R3年度決算剰余金積立
	増	50,000,000	積立
	減	△ 194,997,620	取崩
大分県企業立地促進等基金	増	1,506,734,000	積立
	減	△ 329,505,083	取崩
大分県県有施設整備等基金	増	2,200,001,091	積立
	増	1,205,854,000	R3年度決算剰余金積立
	増	317,000,000	積立
	減	△ 3,479,762,981	取崩
大分県スポーツ振興基金	増	55,000,000	積立
	減	△ 138,696,000	取崩
大分県産業廃棄物税基金	増	126,038,516	積立
	増	66,784,399	積立
	増	133,289,701	積立
	増	69,402,904	積立
	減	△ 402,668,180	取崩
大分県森林環境保全基金	増	110,839,005	積立
	増	50,984,995	積立
	増	80,000,000	積立
	増	81,726,000	積立
	減	△ 304,904,220	取崩
大分県環境保全協力金基金	増	63,312,700	積立
	増	64,346,900	積立
	減	△ 137,273,000	取崩
大分県安心子ども基金	増	271,963,000	積立
	減	△ 83,854,000	取崩
おおいた元気創出基金	増	2,150,000,000	積立
	減	△ 300,000,000	取崩
	増	300,000,000	積立
	減	△ 709,320,948	取崩

(単位:円)

基金名	増減	金額	増減理由
大分県農地中間管理事業等推進基金	増	53,239,000	積立
大分県地域医療介護総合確保基金	増	208,883,739	積立
	増	1,880,681,000	積立
	減	△ 2,633,023,133	取崩
	増	76,649,776	積立
大分県国民健康保険財政安定化基金	減	△ 991,300,000	取崩
	増	67,677,000	積立
大分県森林環境譲与税基金	増	67,607,000	積立
	増	67,607,000	積立
	減	△ 166,408,000	取崩
大分県新型コロナウイルス感染症対応 中小企業事業資金調達支援基金	増	586,103,000	積立
	減	△ 386,103,000	取崩

なお、令和4年度出納整理期間中の増減は、次のとおりである。

(単位:円)

基金名	増減	金額	増減理由
大分県災害救助基金	増	3,178,093	積立
大分県交通事故遺児等援護基金	増	1,223,730	積立
大分県減債基金	増	9,075,000,000	積立
	増	3,177,000	積立
	増	860	積立
	増	240,769,000	積立
大分県公害被害等救済基金	増	1,240	積立
大分県社会福祉振興基金	増	9,615,650	積立
大分県芸術文化基金	増	12,065,773	積立
大分県企業立地促進等基金	増	5,330,363	積立
大分県県有施設整備等基金	増	72,687	積立
大分県立文化・スポーツ施設等整備基金	増	105,000	積立
大分県地域環境保全基金	増	8,942,885	積立
大分県スポーツ振興基金	増	566,950	積立
大分県中山間地域等農村活性化基金	増	2,134,000	積立
大分県産業廃棄物税基金	増	51,017,782	積立
大分県森林環境保全基金	増	6,240,407	積立
大分県環境保全協力金基金	増	3,393,716	積立
ふるさとおおいた応援基金	増	1,750,532	積立
大分県安心こども基金	増	7,359,000	積立
おおいた元気創出基金	増	20,791,358	積立
	減	△ 2,400,015	取崩
大分県農地中間管理事業等推進基金	増	2,132,451	積立
大分県地域医療介護総合確保基金	増	70,994,223	積立
大分県森林環境譲与税基金	増	2,636,000	積立
大分県新型コロナウイルス感染症対応 中小企業事業資金調達支援基金	増	7,863,000	積立

別表1

令和4年度一般会計歳入

款 別	区 分	予算現額	調 定 額	収入済額	
		A	B	C	対前年度比
1 県 税	4年度	142,800,000,000	145,420,359,618	144,544,454,188	109.49
	3年度	131,950,000,000	133,444,462,184	132,016,044,562	109.67
	増 減	10,850,000,000	11,975,897,434	12,528,409,626	—
2 地 方 消 費 税 金	4年度	55,962,958,000	55,962,958,431	55,962,958,431	103.07
	3年度	54,296,540,000	54,296,540,856	54,296,540,856	108.49
	増 減	1,666,418,000	1,666,417,575	1,666,417,575	—
3 地 方 譲 与 税	4年度	23,844,000,000	23,758,466,000	23,758,466,000	112.78
	3年度	21,065,676,000	21,065,676,010	21,065,676,010	109.48
	増 減	2,778,324,000	2,692,789,990	2,692,789,990	—
4 地 方 特 例 金	4年度	785,398,000	785,398,000	785,398,000	102.04
	3年度	769,685,000	769,685,000	769,685,000	96.98
	増 減	15,713,000	15,713,000	15,713,000	—
5 地 方 交 付 税	4年度	187,323,348,000	187,801,616,000	187,801,616,000	95.68
	3年度	196,279,860,000	196,279,860,000	196,279,860,000	112.01
	増 減	△ 8,956,512,000	△ 8,478,244,000	△ 8,478,244,000	—
6 交 通 安 全 対 策 特 別 交 付 金	4年度	287,000,000	288,108,000	288,108,000	89.04
	3年度	323,564,000	323,564,000	323,564,000	94.31
	増 減	△ 36,564,000	△ 35,456,000	△ 35,456,000	—
7 分 担 金 及 び 金 負 担	4年度	5,173,834,000	5,241,952,583	5,154,152,688	102.76
	3年度	5,019,590,949	5,098,097,330	5,015,871,540	61.74
	増 減	154,243,051	143,855,253	138,281,148	—
8 使 用 料 及 び 料 手 数	4年度	7,158,410,000	7,196,677,155	7,156,908,336	98.38
	3年度	7,271,814,000	7,315,340,647	7,274,656,695	98.59
	増 減	△ 113,404,000	△ 118,663,492	△ 117,748,359	—
9 国 庫 支 出 金	4年度	223,700,230,641	166,887,801,535	166,886,561,535	94.83
	3年度	247,357,948,397	175,975,894,236	175,975,894,236	112.06
	増 減	△ 23,657,717,756	△ 9,088,092,701	△ 9,089,332,701	—
10 財 産 収 入	4年度	1,410,735,000	1,429,485,962	1,428,599,407	99.69
	3年度	1,420,073,000	1,433,616,450	1,432,972,900	117.51
	増 減	△ 9,338,000	△ 4,130,488	△ 4,373,493	—
11 寄 附 金	4年度	95,245,000	97,483,857	97,483,857	50.54
	3年度	194,294,000	192,873,586	192,873,586	157.27
	増 減	△ 99,049,000	△ 95,389,729	△ 95,389,729	—
12 繰 入 金	4年度	12,248,560,000	11,959,988,909	11,959,988,909	123.49
	3年度	10,164,469,000	9,685,182,375	9,685,182,375	75.93
	増 減	2,084,091,000	2,274,806,534	2,274,806,534	—
13 繰 越 金	4年度	30,566,793,449	30,566,793,083	30,566,793,083	132.07
	3年度	23,144,374,409	23,144,374,886	23,144,374,886	116.64
	増 減	7,422,419,040	7,422,418,197	7,422,418,197	—
14 諸 収 入	4年度	97,549,666,000	76,307,977,995	75,819,649,864	95.91
	3年度	97,365,389,945	79,629,632,058	79,052,076,306	107.50
	増 減	184,276,055	△ 3,321,654,063	△ 3,232,426,442	—
15 県 債	4年度	86,143,000,000	66,643,000,000	66,643,000,000	74.07
	3年度	109,085,000,000	89,973,000,000	89,973,000,000	97.46
	増 減	△ 22,942,000,000	△ 23,330,000,000	△ 23,330,000,000	—
合 計	4年度	875,049,178,090	780,348,067,128	778,854,138,298	97.78
	3年度	905,708,278,700	798,627,799,618	796,498,272,952	107.87
	増 減	△ 30,659,100,610	△ 18,279,732,490	△ 17,644,134,654	—

決算額前年度比較表

(単位:円、%、ポイント)

不納欠損額 D	収入未済額 県税は過誤納金を除く。 E		収入/予算 C/A	収入/調定 C/B	収入済額 構成比	予算に対する 収入の増減額 C-A
	B-C-D	対前年度比				
78,608,013	804,001,818	83.38	101.22	99.40	18.56	1,744,454,188
470,303,423	964,217,658	63.40	100.05	98.93	16.57	66,044,562
△ 391,695,410	△ 160,215,840	—	1.17	0.47	1.99	1,678,409,626
0	0	—	100.00	100.00	7.19	431
0	0	—	100.00	100.00	6.82	856
0	0	—	0.00	0.00	0.37	△ 425
0	0	—	99.64	100.00	3.05	△ 85,534,000
0	0	—	100.00	100.00	2.64	10
0	0	—	△ 0.36	0.00	0.41	△ 85,534,010
0	0	—	100.00	100.00	0.10	0
0	0	—	100.00	100.00	0.10	0
0	0	—	0.00	0.00	0.00	0
0	0	—	100.26	100.00	24.11	478,268,000
0	0	—	100.00	100.00	24.64	0
0	0	—	0.26	0.00	△ 0.53	478,268,000
0	0	—	100.39	100.00	0.04	1,108,000
0	0	—	100.00	100.00	0.04	0
0	0	—	0.39	0.00	0.00	1,108,000
8,288,160	79,511,735	111.29	99.62	98.33	0.66	△ 19,681,312
10,781,985	71,443,805	104.23	99.93	98.39	0.63	△ 3,719,409
△ 2,493,825	8,067,930	—	△ 0.31	△ 0.06	0.03	△ 15,961,903
8,765,340	31,003,479	81.85	99.98	99.45	0.92	△ 1,501,664
2,807,071	37,876,881	97.93	100.04	99.44	0.91	2,842,695
5,958,269	△ 6,873,402	—	△ 0.06	0.01	0.01	△ 4,344,359
0	1,240,000	—	74.60	100.00	21.43	△ 56,813,669,106
0	0	—	71.14	100.00	22.09	△ 71,382,054,161
0	1,240,000	—	3.46	0.00	△ 0.66	14,568,385,055
643,550	243,005	37.76	101.27	99.94	0.18	17,864,407
0	643,550	100.00	100.91	99.96	0.18	12,899,900
643,550	△ 400,545	—	0.36	△ 0.02	0.00	4,964,507
0	0	—	102.35	100.00	0.01	2,238,857
0	0	—	99.27	100.00	0.02	△ 1,420,414
0	0	—	3.08	0.00	△ 0.01	3,659,271
0	0	—	97.64	100.00	1.54	△ 288,571,091
0	0	—	95.28	100.00	1.22	△ 479,286,625
0	0	—	2.36	0.00	0.32	190,715,534
0	0	—	100.00	100.00	3.92	△ 366
0	0	—	100.00	100.00	2.91	477
0	0	—	0.00	0.00	1.01	△ 843
3,372,308	484,955,823	105.44	77.72	99.36	9.73	△ 21,730,016,136
117,608,111	459,947,641	80.46	81.19	99.27	9.93	△ 18,313,313,639
△ 114,235,803	25,008,182	—	△ 3.47	0.09	△ 0.20	△ 3,416,702,497
0	0	—	77.36	100.00	8.56	△ 19,500,000,000
0	0	—	82.48	100.00	11.30	△ 19,112,000,000
0	0	—	△ 5.12	0.00	△ 2.74	△ 388,000,000
99,677,371	1,400,955,860	91.32	89.01	99.81	100.00	△ 96,195,039,792
601,500,590	1,534,129,535	69.72	87.94	99.73	100.00	△ 109,210,005,748
△ 501,823,219	△ 133,173,675	—	1.07	0.08	—	13,014,965,956

別表 2

令和 4 年 度 一 般 会 計 歳 出

款 別	区 分	予算現額	支出済額	対前年度比
		A	B	
1 議 会 費	4年度	1,116,278,000	1,086,716,338	99.50
	3年度	1,143,651,000	1,092,166,313	101.56
	増 減	△ 27,373,000	△ 5,449,975	—
2 総 務 費	4年度	33,842,022,272	27,748,839,502	77.27
	3年度	37,011,125,343	35,911,155,451	124.32
	増 減	△ 3,169,103,071	△ 8,162,315,949	—
3 福 祉 生 活 費	4年度	77,459,954,000	72,852,461,377	93.49
	3年度	82,592,751,000	77,924,406,564	86.60
	増 減	△ 5,132,797,000	△ 5,071,945,187	—
4 保 健 環 境 費	4年度	74,514,135,000	68,867,827,018	105.92
	3年度	71,122,065,872	65,020,830,565	128.43
	増 減	3,392,069,128	3,846,996,453	—
5 労 働 費	4年度	2,377,113,000	2,080,499,626	98.99
	3年度	2,323,019,841	2,101,682,887	99.95
	増 減	54,093,159	△ 21,183,261	—
6 農 林 水 産 業 費	4年度	79,553,070,000	54,505,419,895	101.29
	3年度	79,037,760,900	53,811,782,863	91.86
	増 減	515,309,100	693,637,032	—
7 商 工 費	4年度	124,781,506,664	97,079,448,860	93.18
	3年度	140,308,209,864	104,184,086,820	128.09
	増 減	△ 15,526,703,200	△ 7,104,637,960	—
8 土 木 費	4年度	146,183,102,430	100,685,206,634	93.81
	3年度	155,826,568,100	107,327,236,080	104.82
	増 減	△ 9,643,465,670	△ 6,642,029,446	—
9 警 察 費	4年度	26,813,890,449	26,292,203,061	98.59
	3年度	26,926,469,000	26,668,038,890	101.76
	増 減	△ 112,578,551	△ 375,835,829	—
10 教 育 費	4年度	119,516,376,356	115,975,585,796	94.99
	3年度	123,657,807,144	122,091,623,157	100.39
	増 減	△ 4,141,430,788	△ 6,116,037,361	—
11 災 害 復 旧 費	4年度	28,800,614,000	16,149,802,130	99.83
	3年度	32,134,952,000	16,176,832,854	142.15
	増 減	△ 3,334,338,000	△ 27,030,724	—
12 公 債 費	4年度	78,227,629,000	78,139,232,389	101.05
	3年度	77,324,511,000	77,324,466,844	99.53
	増 減	903,118,000	814,765,545	—
13 諸 支 出 金	4年度	81,745,965,000	81,745,499,928	107.14
	3年度	76,299,386,000	76,297,170,581	120.39
	増 減	5,446,579,000	5,448,329,347	—
14 予 備 費	4年度	117,521,919	0	—
	3年度	1,636	0	—
	増 減	117,520,283	0	—
合 計	4年度	875,049,178,090	743,208,742,554	97.03
	3年度	905,708,278,700	765,931,479,869	107.09
	増 減	△ 30,659,100,610	△ 22,722,737,315	—

決算額前年度比較表

(単位:円、%、ポイント)

翌年度繰越額 C		不用額 D A-B-C	支出/予算 B/A	支出済額 構成比
繰越明許費	事故繰越し			
0	0	29,561,662	97.35	0.15
0	0	51,484,687	95.50	0.14
0	0	△ 21,923,025	1.85	0.01
4,944,150,200	0	1,149,032,570	82.00	3.73
614,975,090	0	484,994,802	97.03	4.69
4,329,175,110	0	664,037,768	△ 15.03	△ 0.96
1,338,247,000	0	3,269,245,623	94.05	9.80
3,823,246,000	0	845,098,436	94.35	10.17
△ 2,484,999,000	0	2,424,147,187	△ 0.30	△ 0.37
913,689,000	0	4,732,618,982	92.42	9.27
2,336,256,000	9,861,000	3,755,118,307	91.42	8.49
△ 1,422,567,000	△ 9,861,000	977,500,675	1.00	0.78
101,562,000	0	195,051,374	87.52	0.28
104,533,000	0	116,803,954	90.47	0.28
△ 2,971,000	0	78,247,420	△ 2.95	0.00
20,688,398,000	2,079,691,000	2,279,561,105	68.51	7.33
21,099,960,000	1,907,217,000	2,218,801,037	68.08	7.03
△ 411,562,000	172,474,000	60,760,068	0.43	0.30
7,477,933,000	0	20,224,124,804	77.80	13.06
14,951,544,000	1,993,573,000	19,179,006,044	74.25	13.60
△ 7,473,611,000	△ 1,993,573,000	1,045,118,760	3.55	△ 0.54
44,032,667,000	634,426,000	830,802,796	68.88	13.55
45,779,236,000	1,847,495,000	872,601,020	68.88	14.01
△ 1,746,569,000	△ 1,213,069,000	△ 41,798,224	0.00	△ 0.46
57,351,000	16,703,000	447,633,388	98.05	3.54
16,145,000	16,819,000	225,466,110	99.04	3.48
41,206,000	△ 116,000	222,167,278	△ 0.99	0.06
1,566,009,000	2,725,000	1,972,056,560	97.04	15.61
731,710,000	145,425,000	689,048,987	98.73	15.94
834,299,000	△ 142,700,000	1,283,007,573	△ 1.69	△ 0.33
7,502,746,000	2,264,857,000	2,883,208,870	56.07	2.17
8,267,811,000	5,481,203,000	2,209,105,146	50.34	2.11
△ 765,065,000	△ 3,216,346,000	674,103,724	5.73	0.06
0	0	88,396,611	99.89	10.51
0	0	44,156	100.00	10.10
0	0	88,352,455	△ 0.11	0.41
0	0	465,072	100.00	11.00
0	0	2,215,419	99.99	9.96
0	0	△ 1,750,347	0.01	1.04
0	0	117,521,919	0.00	0.00
0	0	1,636	0.00	0.00
0	0	117,520,283	0.00	0.00
88,622,752,200	4,998,402,000	38,219,281,336	84.93	100.00
97,725,416,090	11,401,593,000	30,649,789,741	84.57	100.00
△ 9,102,663,890	△ 6,403,191,000	7,569,491,595	0.36	—

別表3

令和4年度 特別会計歳入

会計名		区分	予算現額 A	調定額 B	収入済額 C
1	大分県公債管理 特別会計	4年度	133,344,872,000	133,308,019,775	133,308,019,775
		3年度	133,519,148,000	133,519,146,857	133,519,146,857
		増減	△ 174,276,000	△ 211,127,082	△ 211,127,082
2	大分県国民健康保険 事業特別会計	4年度	120,737,426,000	122,115,550,147	122,115,550,147
		3年度	124,662,353,000	125,221,655,152	125,221,655,152
		増減	△ 3,924,927,000	△ 3,106,105,005	△ 3,106,105,005
3	大分県母子父子寡婦 福祉資金特別会計	4年度	93,541,000	187,431,804	98,883,802
		3年度	158,872,000	260,500,582	167,300,516
		増減	△ 65,331,000	△ 73,068,778	△ 68,416,714
4	大分県中小企業設備 導入資金特別会計	4年度	76,094,000	975,195,687	75,694,183
		3年度	98,750,000	997,551,365	97,999,861
		増減	△ 22,656,000	△ 22,355,678	△ 22,305,678
5	大分県流通業務団地 造成事業特別会計	4年度	4,181,694,000	4,181,694,708	4,181,694,708
		3年度	1,057,542,000	1,057,546,659	1,057,546,659
		増減	3,124,152,000	3,124,148,049	3,124,148,049
6	大分県林業・木材産業 改善資金特別会計	4年度	978,107,000	987,513,541	978,333,467
		3年度	976,158,000	985,747,663	976,346,589
		増減	1,949,000	1,765,878	1,986,878
7	大分県沿岸漁業 改善資金特別会計	4年度	479,305,000	489,179,243	479,439,243
		3年度	476,777,000	495,438,425	476,912,036
		増減	2,528,000	△ 6,259,182	2,527,207
8	大分県県営林 事業特別会計	4年度	642,185,000	694,911,734	694,911,734
		3年度	668,139,000	735,002,865	735,002,865
		増減	△ 25,954,000	△ 40,091,131	△ 40,091,131
9	大分県臨海工業地帯 建設事業特別会計	4年度	1,521,052,000	1,521,149,530	1,521,149,530
		3年度	1,618,740,000	1,618,841,654	1,618,841,654
		増減	△ 97,688,000	△ 97,692,124	△ 97,692,124
10	大分県港湾施設 整備事業特別会計	4年度	5,621,042,000	3,979,823,329	3,972,472,009
		3年度	4,912,549,000	4,491,278,269	4,484,726,529
		増減	708,493,000	△ 511,454,940	△ 512,254,520
11	大分県用品調達 特別会計	4年度	2,383,517,000	2,247,777,927	1,728,433,563
		3年度	3,080,497,000	2,486,930,646	2,486,930,646
		増減	△ 696,980,000	△ 239,152,719	△ 758,497,083
合計	4年度	270,058,835,000	270,688,247,425	269,154,582,161	
	3年度	271,229,525,000	271,869,640,137	270,842,409,364	
	増減	△ 1,170,690,000	△ 1,181,392,712	△ 1,687,827,203	

決算額前年度比較表

(単位:円、%、ポイント)

対前年度比	不納欠損額 D	収入未済額 E (B-C-D)	対前年度比	収入/予算 (C/A)	収入/調定 (C/B)	収入済額 構成比	予算に対する 収入の増減額 (C-A)
99.84	0	0	—	99.97	100.00	49.53	△ 36,852,225
110.89	0	0	—	100.00	100.00	49.30	△ 1,143
—	0	0	—	△ 0.03	0.00	0.23	△ 36,851,082
97.52	0	0	—	101.14	100.00	45.37	1,378,124,147
100.62	0	0	—	100.45	100.00	46.23	559,302,152
—	0	0	—	—	—	△ 0.86	818,821,995
59.11	0	88,548,002	95.01	105.71	52.76	0.04	5,342,802
78.80	0	93,200,066	97.45	105.31	64.22	0.06	8,428,516
—	0	△ 4,652,064	—	0.40	△ 11.46	△ 0.02	△ 3,085,714
77.24	0	899,501,504	99.99	99.47	7.76	0.03	△ 399,817
117.26	0	899,551,504	99.95	99.24	9.82	0.04	△ 750,139
—	0	△ 50,000	—	0.23	△ 2.06	△ 0.01	350,322
395.41	0	0	—	100.00	100.00	1.55	708
235.93	0	0	—	100.00	100.00	0.39	4,659
—	0	0	—	0.00	0.00	1.16	△ 3,951
100.20	0	9,180,074	97.65	100.02	99.07	0.36	226,467
101.09	0	9,401,074	98.15	100.02	99.05	0.36	188,589
—	0	△ 221,000	—	0.00	0.02	0.00	37,878
100.53	0	9,740,000	94.93	100.03	98.01	0.18	134,243
100.72	8,266,389	10,260,000	58.09	100.03	96.26	0.18	135,036
—	△ 8,266,389	△ 520,000	—	0.00	1.75	0.00	△ 793
94.55	0	0	—	108.21	100.00	0.26	52,726,734
140.89	0	0	—	110.01	100.00	0.27	66,863,865
—	0	0	—	△ 1.80	0.00	△ 0.01	△ 14,137,131
93.97	0	0	—	100.01	100.00	0.57	97,530
183.57	0	0	—	100.01	100.00	0.60	101,654
—	0	0	—	0.00	0.00	△ 0.03	△ 4,124
88.58	234,570	7,116,750	109.79	70.67	99.82	1.48	△ 1,648,569,991
138.33	69,350	6,482,390	175.64	91.29	99.85	1.66	△ 427,822,471
—	165,220	634,360	—	△ 20.62	△ 0.03	△ 0.18	△ 1,220,747,520
69.50	0	519,344,364	—	72.52	76.90	0.91	△ 655,083,437
158.86	0	0	—	80.73	100.00	0.91	△ 593,566,354
—	0	519,344,364	—	△ 8.21	△ 23.10	0.00	△ 61,517,083
99.38	234,570	1,533,430,694	150.50	99.67	99.43	100.00	△ 904,252,839
106.95	8,335,739	1,018,895,034	99.25	99.86	99.62	100.00	△ 387,115,636
—	△ 8,101,169	514,535,660	—	△ 0.19	△ 0.19	—	△ 517,137,203

別表4

令和4年度 特別会計歳出

会計名	区分	予算現額	支出済額	対前年度比
		A	B	
1 大分県別公債管理計	4年度	133,344,872,000	133,308,019,775	99.84
	3年度	133,519,148,000	133,519,146,857	110.89
	増減	△ 174,276,000	△ 211,127,082	—
2 大分県国民健康保険事業特別会計	4年度	120,737,426,000	120,533,325,918	96.80
	3年度	124,662,353,000	124,523,100,654	103.25
	増減	△ 3,924,927,000	△ 3,989,774,736	—
3 大分県母子父子寡婦福祉資金特別会計	4年度	93,541,000	88,774,003	65.98
	3年度	158,872,000	134,553,013	119.10
	増減	△ 65,331,000	△ 45,779,010	—
4 大分県中小企業設備導入資金特別会計	4年度	76,094,000	62,873,820	74.25
	3年度	98,750,000	84,675,820	253.30
	増減	△ 22,656,000	△ 21,802,000	—
5 大分県流通業務団地造成事業特別会計	4年度	4,181,694,000	4,174,541,903	397.35
	3年度	1,057,542,000	1,050,606,300	359.70
	増減	3,124,152,000	3,123,935,603	—
6 大分県林業・木材産業改善資金特別会計	4年度	978,107,000	304,322,915	96.69
	3年度	976,158,000	314,749,801	103.42
	増減	1,949,000	△ 10,426,886	—
7 大分県沿岸漁業改善資金特別会計	4年度	479,305,000	31,334	86.58
	3年度	476,777,000	36,190	71.22
	増減	2,528,000	△ 4,856	—
8 大分県県営林業事業特別会計	4年度	642,185,000	610,982,974	98.78
	3年度	668,139,000	618,513,466	128.12
	増減	△ 25,954,000	△ 7,530,492	—
9 大分県臨海工業地帯建設事業特別会計	4年度	1,521,052,000	1,520,948,740	93.96
	3年度	1,618,740,000	1,618,648,550	183.57
	増減	△ 97,688,000	△ 97,699,810	—
10 大分県港湾施設整備事業特別会計	4年度	5,621,042,000	3,693,972,071	85.61
	3年度	4,912,549,000	4,315,025,688	144.68
	増減	708,493,000	△ 621,053,617	—
11 大分県別用品調達計	4年度	2,383,517,000	1,727,597,147	69.50
	3年度	3,080,497,000	2,485,909,719	158.92
	増減	△ 696,980,000	△ 758,312,572	—
合計	4年度	270,058,835,000	266,025,390,600	99.02
	3年度	271,229,525,000	268,664,966,058	108.48
	増減	△ 1,170,690,000	△ 2,639,575,458	—

決算額前年度比較表

(単位:円、%、ポイント)

翌年度繰越額 C		不用額 (A-B-C)	支出/予算 (B/A)	支出済額 構成比
繰越明許費	事故繰越し			
0	0	36,852,225	99.97	50.11
0	0	1,143	100.00	49.70
0	0	36,851,082	△ 0.03	0.41
0	0	204,100,082	99.83	45.31
0	0	139,252,346	99.89	46.35
0	0	64,847,736	△ 0.06	△ 1.04
0	0	4,766,997	94.90	0.03
0	0	24,318,987	84.69	0.05
0	0	△ 19,551,990	10.21	△ 0.02
0	0	13,220,180	82.63	0.02
0	0	14,074,180	85.75	0.03
0	0	△ 854,000	△ 3.12	△ 0.01
0	0	7,152,097	99.83	1.57
0	0	6,935,700	99.34	0.39
0	0	216,397	0.49	1.18
0	0	673,784,085	31.11	0.11
0	0	661,408,199	32.24	0.12
0	0	12,375,886	△ 1.13	△ 0.01
0	0	479,273,666	0.01	0.00
0	0	476,740,810	0.01	0.00
0	0	2,532,856	0.00	0.00
0	0	31,202,026	95.14	0.23
0	0	49,625,534	92.57	0.23
0	0	△ 18,423,508	2.57	0.00
0	0	103,260	99.99	0.57
0	0	91,450	99.99	0.60
0	0	11,810	0.00	△ 0.03
1,916,820,000	0	10,249,929	65.72	1.39
586,885,000	0	10,638,312	87.84	1.61
1,329,935,000	0	△ 388,383	△ 22.12	△ 0.22
402,739,000	0	253,180,853	72.48	0.65
139,757,000	0	454,830,281	80.70	0.92
262,982,000	0	△ 201,649,428	△ 8.22	△ 0.27
2,319,559,000	0	1,713,885,400	98.51	100.00
726,642,000	0	1,837,916,942	99.05	100.00
1,592,917,000	0	△ 124,031,542	△ 0.54	—

別表5

令和4年度

区 分 科 目		調 定 額 A		収 入 済 額 B				
			対前年度比		対前年度増減額	対前年度比		
県 民 税	個 人	現	34,974,766,485	99.25	34,730,842,022	△ 252,465,170	99.28	
		繰	632,078,821	88.78	243,537,094	△ 31,673,493	88.49	
		計	35,606,845,306	99.04	34,974,379,116	△ 284,138,663	99.19	
	法 人	現	3,001,407,500	99.55	2,998,332,720	△ 6,958,181	99.77	
		繰	17,885,119	30.43	3,397,383	△ 29,299,271	10.39	
		計	3,019,292,619	98.23	3,001,730,103	△ 36,257,452	98.81	
	利子割	現	77,530,454	53.01	77,530,454	△ 68,725,612	53.01	
	小 計	現	38,053,704,439	99.10	37,806,705,196	△ 328,148,963	99.14	
		繰	649,963,940	84.33	246,934,477	△ 60,972,764	80.20	
		計	38,703,668,379	98.81	38,053,639,673	△ 389,121,727	98.99	
	事 業 税	個 人	現	1,170,143,500	100.89	1,163,860,731	21,588,750	101.89
			繰	32,140,860	138.60	8,738,545	882,084	111.23
計			1,202,284,360	101.63	1,172,599,276	22,470,834	101.95	
法 人		現	29,291,437,100	106.28	29,284,456,023	1,779,679,007	106.47	
		繰	112,955,917	38.43	5,488,951	△ 140,732,240	3.75	
		計	29,404,393,017	105.57	29,289,944,974	1,638,946,767	105.93	
小 計	現	30,461,580,600	106.07	30,448,316,754	1,801,267,757	106.29		
	繰	145,096,777	45.75	14,227,496	△ 139,850,156	9.23		
	計	30,606,677,377	105.41	30,462,544,250	1,661,417,601	105.77		
地 方 消 費 税	譲渡割	現	26,408,161,047	100.19	26,408,161,047	50,566,321	100.19	
	貨物割	現	20,837,028,634	202.62	20,837,028,634	10,553,291,736	202.62	
	小 計	計	47,245,189,681	128.94	47,245,189,681	10,603,858,057	128.94	
不 動 産 取 得 税	現	2,646,853,600	110.63	2,630,428,612	314,275,573	113.57		
	繰	88,549,343	178.43	75,503,846	50,123,548	297.49		
	計	2,735,402,943	112.01	2,705,932,458	364,399,121	115.56		
県 た ば こ 税	現	1,390,868,260	106.13	1,390,868,260	80,390,232	106.13		
ゴ ル フ 場 利 用 税	現	333,327,250	99.48	333,327,250	△ 1,739,050	99.48		
軽 油 引 取 税	現	8,931,177,160	98.61	8,925,647,614	△ 125,323,107	98.62		
	繰	6,355,800	85.47	6,355,800	△ 1,080,486	85.47		
	計	8,937,532,960	98.60	8,932,003,414	△ 126,403,593	98.60		
自 動 車 税	旧自動車税	現	228,600	14.58	228,600	△ 1,339,440	14.58	
		繰	20,975,210	59.24	3,729,589	△ 4,488,882	45.38	
		計	21,203,810	57.34	3,958,189	△ 5,828,322	40.45	
	環境性能割	現	907,646,100	135.10	907,646,100	235,831,300	7,433.14	
	種 別 割	現	14,146,491,160	100.85	14,131,145,279	125,485,547	100.90	
		繰	28,650,348	130.45	14,498,284	1,141,437	108.55	
		計	14,175,141,508	24,707.21	14,145,643,563	126,626,984	100.90	
	小 計	現	15,054,365,860	102.41	15,039,019,979	359,977,407	102.45	
繰		49,625,558	86.50	18,227,873	△ 3,347,445	84.48		
計		15,103,991,418	40,845.70	15,057,247,852	356,629,962	153,857.16		
鉦 区 税	現	12,367,800	101.29	12,367,800	157,000	101.29		
	繰	0	—	0	0	—		
	計	12,367,800	101.29	12,367,800	157,000	101.29		
狩 猟 税	現	20,753,400	94.40	20,753,400	△ 1,232,100	94.40		
産 業 廃 棄 物 税	現	330,465,950	94.28	330,465,950	△ 20,060,077	94.28		
	繰	0	0.00	0	0	—		
	計	330,465,950	50.79	330,465,950	△ 20,060,077	94.28		
自 動 車 取 得 税	現	114,200	—	114,200	114,200	—		
県 税 計	現	144,480,768,200	109.50	144,183,204,696	12,683,536,929	109.65		
	繰	939,591,418	62.54	361,249,492	△ 155,127,303	69.96		
	計	145,420,359,618	108.97	144,544,454,188	12,528,409,626	109.49		

県 税 決 算 額 調

(単位:円、%)

不納欠損額 C	収入未済額 D				徴 収 率 B/A	
	対前年度増減額	A-B-C	対前年度増減額	対前年度比	4年度	3年度
1,291,563	608,000	242,632,900	△ 12,658,585	95.04	99.30	99.27
64,345,552	10,339,889	330,900,576	△ 57,975,000	85.09	38.53	38.65
65,637,115	10,947,889	573,533,476	△ 70,633,585	89.03	98.22	98.07
18,580	△ 2,420	3,056,200	△ 6,670,399	31.42	99.90	99.68
1,197,358	△ 16,713,169	13,290,378	5,131,858	162.90	19.00	55.64
1,215,938	△ 16,715,589	16,346,578	△ 1,538,541	91.40	99.42	98.83
0	0	0	0	—	100.00	100.00
1,310,143	605,580	245,689,100	△ 19,328,984	92.71	99.35	99.31
65,542,910	△ 6,373,280	344,190,954	△ 52,843,142	86.69	37.99	39.95
66,853,053	△ 5,767,700	589,880,054	△ 72,172,126	89.10	98.32	98.14
0	0	6,282,769	△ 11,224,750	35.89	99.46	98.49
1,594,087	1,204,346	21,808,228	6,863,987	145.93	27.19	33.88
1,594,087	1,204,346	28,090,997	△ 4,360,763	86.56	97.53	97.22
23,284	△ 8,535	6,957,793	△ 48,125,872	12.63	99.98	99.80
2,640,600	△ 87,225,044	104,826,366	46,954,114	181.13	4.86	49.74
2,663,884	△ 87,233,579	111,784,159	△ 1,171,758	98.96	99.61	99.27
23,284	△ 8,535	13,240,562	△ 59,350,622	18.24	99.96	99.75
4,234,687	△ 86,020,698	126,634,594	53,818,101	173.91	9.81	48.58
4,257,971	△ 86,029,233	139,875,156	△ 5,532,521	96.20	99.53	99.19
0	0	0	0	—	100.00	100.00
0	0	0	0	—	100.00	100.00
0	0	0	0	—	100.00	100.00
19,900	19,900	16,405,088	△ 59,931,273	21.49	99.38	96.81
1,835,277	962,037	11,210,220	△ 12,163,862	47.96	85.27	51.14
1,855,177	981,937	27,615,308	△ 72,095,135	27.70	98.92	95.88
0	0	0	0	—	100.00	100.00
0	0	0	0	—	100.00	100.00
0	0	5,529,546	△ 826,254	87.00	99.94	99.93
0	0	0	0	—	100.00	100.00
0	0	5,529,546	△ 826,254	87.00	99.94	99.93
0	0	0	0	—	100.00	100.00
5,048,586	△ 1,085,662	12,197,035	△ 8,860,375	57.92	17.78	23.21
5,048,586	△ 1,085,662	12,197,035	△ 8,860,375	57.92	18.67	26.47
0	0	0	0	—	100.00	100.00
100,300	30,000	15,245,581	△ 6,001,297	71.75	99.89	99.85
492,926	274,681	13,659,138	5,271,868	162.86	50.60	60.82
593,226	304,681	28,904,719	△ 729,429	97.54	99.79	99.79
100,300	30,000	15,245,581	△ 6,001,297	71.75	99.90	99.85
5,541,512	△ 810,981	25,856,173	△ 3,588,507	87.81	36.73	37.61
5,641,812	△ 780,981	41,101,754	△ 9,589,804	81.08	99.69	99.61
0	0	0	0	—	100.00	100.00
0	0	0	0	—	—	—
0	0	0	0	—	100.00	100.00
0	0	0	0	—	100.00	100.00
0	0	0	0	—	100.00	100.00
0	△ 300,099,433	0	0	—	—	0.00
0	△ 300,099,433	0	0	—	100.00	53.88
0	0	0	0	—	100.00	—
1,453,627	646,945	296,109,877	△ 145,438,430	67.06	99.79	99.66
77,154,386	△ 392,342,355	507,891,941	△ 14,777,410	97.17	38.45	34.37
78,608,013	△ 391,695,410	804,001,818	△ 160,215,840	83.38	99.40	98.93

別表6

令和4年度県債

事業名（会計名）		事業費	財 源 内			
			国庫支出金	その他特定財源	県 債	
一 等 事 業	港 湾 事 業	5,331,182	1,834,601	978,931	2,322,000	
	河 川 事 業	8,615,083	4,150,455	264,314	3,995,000	
	海 岸 事 業	1,193,580	231,690	35,203	832,000	
	治 水 事 業	3,933,010	1,897,358	22,887	1,879,000	
	災 害 関 連 事 業	10,774,849	5,576,233	490,058	4,436,000	
	農 業 農 村 整 備 事 業	12,765,617	6,677,721	1,960,566	3,843,000	
	治 山 事 業	2,269,289	1,147,368	42,796	1,008,000	
	林 道 事 業	654,602	329,332	23,553	277,000	
	水 産 基 盤 事 業	2,642,121	1,320,110	192,210	1,016,000	
	都 市 計 画 事 業	4,363,817	2,410,882	1,039,680	827,000	
	都 市 公 園 事 業	293,458	141,425	48,957	95,000	
	空 港 整 備 事 業	326,620	0	0	293,000	
	道 路 事 業	34,053,053	16,366,696	1,457,601	14,782,000	
	県立学校施設整備事業	681,107	333,192	14,926	299,000	
	交通安全施設整備事業	625,842	312,921	0	247,000	
	県有建築物防災対策事業	54,862	6,727	8,803	35,000	
	防災施設整備事業	319,401	124,359	81,042	114,000	
	小 計	88,897,493	42,861,070	6,661,527	36,300,000	
	般 会 計	防 災 ・ 減 災 ・ 国 土 強 靱 化 緊 急 対 策 事 業	2,658,504	391,489	659,455	1,606,000
		港 湾 事 業	2,479,847	986,767	53,333	1,439,000
河 川 事 業		840,641	201,241	46,645	590,000	
災 害 関 連 事 業		13,086,284	6,634,263	660,240	5,787,000	
農 業 農 村 整 備 事 業		3,128,468	1,697,179	620,514	798,000	
治 山 事 業		1,217,736	774,453	274,648	163,000	
林 道 事 業		455,593	229,038	31,830	193,000	
水 産 基 盤 事 業		1,127,684	694,965	202,438	230,000	
治 水 事 業		5,408,408	2,645,771	40,422	2,719,000	
都 市 計 画 事 業		831,329	463,137	229,809	138,000	
都 市 公 園 事 業		378,451	186,613	91,738	100,000	
住 宅 建 設 事 業		162,566	80,299	267	82,000	
道 路 事 業		17,983,892	9,992,465	3,195,227	4,794,000	
社 会 福 祉 施 設 整 備 事 業		198,941	35,727	145,214	18,000	
小 計	49,958,344	25,013,407	6,251,780	18,657,000		
災 害 復 旧 事 業	過 年 発 生 補 助 事 業	3,902,505	2,590,211	100,294	1,212,000	
	現 年 発 生 補 助 事 業	1,470,248	955,395	66,853	448,000	
	過 年 発 生 補 助 ・ 直 轄 事 業	3,127,596	2,014,500	0	1,001,000	
	現 年 発 生 補 助 ・ 直 轄 事 業	3,793,475	2,425,960	0	1,365,000	
	現 年 発 生 単 独 事 業	476,487	6,583	10,858	456,000	
小 計	12,770,311	7,992,649	178,005	4,482,000		
学 校 教 育 施 設 等 整 備 事 業	0	0	0	0		
社 会 福 祉 施 設 整 備 事 業	0	0	0	0		
一 般 補 助 施 設 整 備 等 事 業	3,153,445	1,576,722	83,723	1,493,000		
施 設 整 備 事 業 (一 般 財 源 化 分)	0	0	0	0		

を 伴 う 事 業 調

(単位:千円)

訳	県債の収入状況		備 考	
	一般財源	収入額		
195,650	1,446,000	876,000	財源対策債	1,016,000
205,314	3,720,000	275,000	財源対策債	1,531,000
94,687	727,000	105,000	財源対策債	368,000
133,765	1,152,000	727,000	財源対策債	814,000
272,558	2,806,000	1,630,000	財源対策債	1,707,000
284,330	2,455,000	1,388,000	財源対策債	1,320,000
71,125	729,000	279,000	財源対策債	445,000
24,717	257,000	20,000	財源対策債	96,000
113,801	1,006,000	10,000	財源対策債	440,000
86,255	500,000	327,000	財源対策債	340,000
8,076	73,000	22,000	財源対策債	42,000
33,620	293,000	0	財源対策債	130,000
1,446,756	14,091,000	691,000	財源対策債	5,777,000
33,989	256,000	43,000	財源対策債	124,000
65,921	222,000	25,000	財源対策債	98,000
4,332	28,000	7,000	財源対策債	15,000
0	114,000	0		
3,074,896	29,875,000	6,425,000	財源対策債	13,191,000
1,560	1,381,000	225,000		
747	1,174,000	265,000		
2,755	506,000	84,000		
4,781	3,335,000	2,452,000		
12,775	521,000	277,000		
5,635	80,000	83,000		
1,725	122,000	71,000		
281	113,000	117,000		
3,215	1,359,000	1,360,000		
383	33,000	105,000		
100	34,000	66,000		
0	82,000	0		
2,200	2,836,000	1,958,000		
0	18,000	0		
36,157	11,594,000	7,063,000		
0	1,212,000	0		
0	448,000	0		
112,096	375,000	626,000		
2,515	552,000	813,000		
3,046	420,000	36,000		
117,657	3,007,000	1,475,000		
0	0	0		
0	0	0		
0	1,493,000	0		
0	0	0		

別表6

令和4年度県債

事業名（会計名）		事業費	財 源 内			
			国庫支出金	その他特定財源	県 債	
一般会計	一般単独事業	一 般 事 業	397,000	0	57,911	305,000
		公共施設等適正管理推進事業	6,153,756	26,055	50,218	4,090,000
		緊急防災・減災事業	1,401,315	51,276	0	1,325,000
		地域活性化事業	68,452	0	0	61,000
		自然災害防止事業	918,000	0	0	917,000
		緊急自然災害防止対策事業	8,630,697	0	353,237	8,271,000
		緊急浚渫推進事業	1,513,500	0	0	1,513,000
		小 計	19,082,720	77,331	461,366	16,482,000
	臨時財政対策債	5,127,000	0	0	5,127,000	
	一般会計 計	178,989,313	77,521,179	13,636,401	82,541,000	
特別会計	公有林整備事業	46,576	0	27,576	19,000	
	港湾整備事業	586,885	0	164,885	3,760,000	
	借換債（公債管理特別会計）	54,437,000	0	0	54,437,000	
	特別会計 計	55,070,461	0	192,461	58,216,000	
合 計		234,059,774	77,521,179	13,828,862	140,757,000	

(注)備考欄の県債はそれぞれの事業に係る県債の額に含む。

を 伴 う 事 業 調

(単位:千円)

訳	県債の収入状況		備	考
	収入額	未収入額		
一般財源				
34,089	305,000	0		
1,987,483	4,090,000	0		
25,039	1,325,000	0		
7,452	61,000	0	財源対策債	9,000
1,000	917,000	0		
6,460	7,336,000	935,000		
500	1,513,000	0		
2,062,023	15,547,000	935,000	財源対策債	9,000
0	5,127,000	0		
5,290,733	66,643,000	15,898,000	財源対策債	14,272,000
0	19,000	0		
△ 3,338,000	2,092,000	1,668,000		
0	54,437,000	0		
△ 3,338,000	56,548,000	1,668,000		
1,952,733	123,191,000	17,566,000	財源対策債	14,272,000

別表7

令和4年度末 県債現在高調

(単位:千円)

区 分	令和3年度末 現 在 高 A	令和4年度中増減額		令和4年度末 現 在 高 A+B-C	
		起債額 B	元金償還額 C		
一 般 会 計	土 木	522,572,949	70,080,000	61,196,543	531,456,406
	農 林 水 産	86,706,639	12,616,000	10,775,789	88,546,850
	教 育	25,425,500	2,803,000	2,496,704	25,731,796
	公 営 住 宅	2,495,024	82,000	380,228	2,196,796
	総 務	4,265,461	2,110,000	971,083	5,404,378
	福 祉 生 活	2,603,085	41,000	201,316	2,442,769
	保 健 環 境	1,211,695	8,000	192,907	1,026,788
	商 工	329,800	0	20,400	309,400
	警 察	5,781,916	289,000	304,959	5,765,957
	労 働	0	0	0	0
普 通 債 計	651,392,069	88,029,000	76,539,929	662,881,140	
災 害 復 旧 債	土 木	20,194,695	5,192,000	1,735,608	23,651,087
	農 林 水 産	957,086	133,000	57,081	1,033,005
	教 育	43,954	0	8,910	35,044
	そ の 他	47,287	7,000	3,462	50,825
	災 害 復 旧 債 計	21,243,022	5,332,000	1,805,061	24,769,961
そ の 他	枠 外 債	0	0	0	0
	減 税 補 て ん 債	3,643,666	453,000	902,689	3,193,977
	臨 時 税 収 補 て ん 債	0	0	0	0
	退 職 手 当 債	3,227,200	0	269,600	2,957,600
	臨 時 財 政 対 策 債	419,256,775	27,266,000	48,841,696	397,681,079
	減 収 補 て ん 債	12,315,550	0	311,900	12,003,650
	そ の 他 計	438,443,191	27,719,000	50,325,885	415,836,306
小 計	1,111,078,282	121,080,000	128,670,875	1,103,487,407	
特 別 会 計	母 子 父 子 寡 婦 福 祉 資 金	211,663	0	22,790	188,873
	県 営 林 事 業	1,903,852	19,000	133,165	1,789,687
	中 小 企 業 近 代 化 資 金	4,441,717	0	293	4,441,424
	臨 海 工 業 地 帯 建 設 事 業	4,531,000	0	1,513,000	3,018,000
	流 通 業 務 団 地 造 成 事 業	2,691,000	0	2,691,000	0
	港 湾 施 設 建 設 事 業	9,863,804	2,092,000	656,171	11,299,633
	小 計	23,643,036	2,111,000	5,016,419	20,737,617
合 計	1,134,721,318	123,191,000	133,687,294	1,124,225,024	
普 通 会 計 決 算 ベ ー ス	1,073,513,461	66,662,000	73,422,468	1,066,752,993	

別表8

令和4年度末 債務負担行為額調

(単位:千円)

区 分	債務負担行為限度額			令和5年 度以降支 出予定額	同左財源内訳				令和4年 度支出額
	令和3年度末	決 算 年 度 中 の 増 減 額	令和4年度		国 庫 支 出 金	地 方 債	そ の 他	一 般 財 源 等	
物 件 の 購 入 等 に 係 る も の	97,815,296	11,852,866	109,668,162	64,518,097	29,701,212	26,923,572	4,619,637	3,273,676	30,568,341
債 務 保 証 又 は 損 失 補 償 に 係 る も の	13,195,353,309	△ 310,250,466	12,885,102,843	0	0	0	0	0	0
そ の 他	75,473,668	4,216,376	79,690,044	40,881,683	4,536,817	0	3,942,900	32,401,966	6,400,473
合 計	13,368,642,273	△ 294,181,224	13,074,461,049	105,399,780	34,238,029	26,923,572	8,562,537	35,675,642	36,968,814

(注)「地方財政状況調査表」による。

別表9

令和4年度 不納欠損額調

(単位:円)

款	項	目	節	年度	金額	時効完 成によるも	滞納処分 停止の 後3年経 過も	滞納処分 停止の 後直ちに 納税義務 を消滅	市町村 によるも	権利放棄によるもの	法人の清算 結了によるもの	その他会計規則 第41条によるもの
一般会計												
県税												
県民税												
個人												
現課税	年分	4年度	1,291,563	0	0	0	1,291,563	0	0	0	0	
		3年度	683,563	0	0	0	683,563	0	0	0	0	
		増減	608,000	-	-	-	608,000	-	-	-	-	-
滞繰越	納分	4年度	64,345,552	0	0	0	64,345,552	0	0	0	0	
		3年度	54,005,663	0	0	0	54,005,663	0	0	0	0	
		増減	10,339,889	-	-	-	10,339,889	-	-	-	-	-
法人												
現課税	年分	4年度	18,580	0	0	18,580	0	0	0	0	0	
		3年度	21,000	0	0	21,000	0	0	0	0	0	
		増減	△ 2,420	-	-	△ 2,420	-	-	-	-	-	-
滞繰越	納分	4年度	1,197,358	63,000	296,700	837,658	0	0	0	0	0	
		3年度	17,910,527	3,019,382	14,244,800	646,345	0	0	0	0	0	
		増減	△ 16,713,169	△ 2,956,382	△ 13,948,100	191,313	-	-	-	-	-	-
事業税												
個人												
滞繰越	納分	4年度	1,594,087	1,543,187	50,900	0	0	0	0	0	0	
		3年度	389,741	0	389,741	0	0	0	0	0	0	
		増減	1,204,346	1,543,187	△ 338,841	-	-	-	-	-	-	-
法人												
現課税	年分	4年度	23,284	0	0	23,284	0	0	0	0	0	
		3年度	31,819	0	0	31,819	0	0	0	0	0	
		増減	△ 8,535	-	-	△ 8,535	-	-	-	-	-	-
滞繰越	納分	4年度	2,640,600	0	2,479,700	160,900	0	0	0	0	0	
		3年度	89,865,644	11,810,600	77,785,371	269,673	0	0	0	0	0	
		増減	△ 87,225,044	△ 11,810,600	△ 75,305,671	△ 108,773	-	-	-	-	-	-
不動産取得税												
不動産取得税												
現課税	年分	4年度	19,900	0	0	19,900	0	0	0	0	0	
		3年度	0	0	0	0	0	0	0	0	0	
		増減	19,900	-	-	19,900	-	-	-	-	-	-
滞繰越	納分	4年度	1,835,277	112,900	919,900	802,477	0	0	0	0	0	
		3年度	873,240	695,700	18,640	158,900	0	0	0	0	0	
		増減	962,037	△ 582,800	901,260	643,577	-	-	-	-	-	-
自動車税												
旧自動車税												
滞繰越	納分	4年度	5,048,586	2,302,675	2,259,228	486,683	0	0	0	0	0	
		3年度	6,134,248	2,932,495	1,829,712	1,372,041	0	0	0	0	0	
		増減	△ 1,085,662	△ 629,820	429,516	△ 885,358	-	-	-	-	-	-
自動車税												
種別割												
現課税	年分	4年度	100,300	0	0	100,300	0	0	0	0	0	
		3年度	70,300	0	0	70,300	0	0	0	0	0	
		増減	30,000	-	-	30,000	-	-	-	-	-	-
滞繰越	納分	4年度	492,926	0	0	492,926	0	0	0	0	0	
		3年度	218,245	0	0	218,245	0	0	0	0	0	
		増減	274,681	-	-	274,681	-	-	-	-	-	-
産業廃棄物税												
産業廃棄物税												
滞繰越	納分	4年度	0	0	0	0	0	0	0	0	0	
		3年度	300,099,433	0	300,099,433	0	0	0	0	0	0	
		増減	△ 300,099,433	-	△ 300,099,433	-	-	-	-	-	-	-
小計	年分	4年度	78,608,013	4,021,762	6,006,428	2,942,708	65,637,115	0	0	0	0	
		3年度	470,303,423	18,458,177	394,367,697	2,788,323	54,689,226	0	0	0	0	
		増減	△ 391,695,410	△ 14,436,415	△ 388,361,269	154,385	10,947,889	-	-	-	-	-
分担金及び負担金												
負担金												
福祉生活費負担金												
児童措置費負担金	年分	4年度	8,288,160	8,288,160	0	0	0	0	0	0	0	
		3年度	10,781,985	10,781,985	0	0	0	0	0	0	0	
		増減	△ 2,493,825	△ 2,493,825	-	-	-	-	-	-	-	-
小計	年分	4年度	8,288,160	8,288,160	0	0	0	0	0	0	0	
		3年度	10,781,985	10,781,985	0	0	0	0	0	0	0	
		増減	△ 2,493,825	△ 2,493,825	-	-	-	-	-	-	-	-
使用料及び手数料												
使用料												
総務使用料												
庁舎等使用料	年分	4年度	0	0	0	0	0	0	0	0	0	
		3年度	285,810	285,810	0	0	0	0	0	0	0	
		増減	△ 285,810	△ 285,810	-	-	-	-	-	-	-	-
労働使用料												
工科短期大学校授業料	年分	4年度	180,000	180,000	0	0	0	0	0	0	0	
		3年度	0	0	0	0	0	0	0	0	0	
		増減	180,000	180,000	-	-	-	-	-	-	-	-
土木使用料												
河川使用料	年分	4年度	0	0	0	0	0	0	0	0	0	
		3年度	43,500	43,500	0	0	0	0	0	0	0	
		増減	△ 43,500	△ 43,500	-	-	-	-	-	-	-	-
港灣使用料	年分	4年度	400,350	400,350	0	0	0	0	0	0	0	
		3年度	440,700	440,700	0	0	0	0	0	0	0	
		増減	△ 40,350	△ 40,350	-	-	-	-	-	-	-	-
県営住宅使用料	年分	4年度	8,184,990	8,184,990	0	0	0	0	0	0	0	
		3年度	2,037,061	2,037,061	0	0	0	0	0	0	0	
		増減	6,147,929	6,147,929	-	-	-	-	-	-	-	-
小計	年分	4年度	8,765,340	8,765,340	0	0	0	0	0	0	0	
		3年度	2,807,071	2,807,071	0	0	0	0	0	0	0	
		増減	5,958,269	5,958,269	-	-	-	-	-	-	-	-

(単位:円)

款	項目	節	年度	金額	時効によるもの	完成のもの	滞納後3年経過のもの	停止に納税義務を消滅するもの	滞納直ちに納税義務を消滅するもの	市町村によるもの	処分によるもの	権利放棄によるもの	法人の清算結了によるもの	第41条によるもの	その他会計規則によるもの
財産収入															
財産運用収入															
財産貸付収入															
			4年度	643,550	0	0	0	0	0	0	0	643,550	0	0	0
			3年度	0	0	0	0	0	0	0	0	0	0	0	0
			増減	643,550	-	-	-	-	-	-	-	643,550	-	-	-
	小計		4年度	643,550	0	0	0	0	0	0	0	643,550	0	0	0
			3年度	0	0	0	0	0	0	0	0	0	0	0	0
			増減	643,550	-	-	-	-	-	-	-	643,550	-	-	-
諸収入															
延滞金、加算金及び過料等															
延滞金															
			4年度	26,890	26,890	0	0	0	0	0	0	0	0	0	0
			3年度	108,690	108,690	0	0	0	0	0	0	0	0	0	0
			増減	△ 81,800	△ 81,800	-	-	-	-	-	-	-	-	-	-
加算金															
			4年度	1,597,648	0	298,369	1,299,279	0	0	0	0	0	0	0	0
			3年度	108,783,300	8,026,483	100,569,909	0	0	0	0	0	186,908	0	0	0
			増減	△ 107,185,652	△ 8,026,483	△ 100,271,540	1,299,279	-	-	-	-	△ 186,908	-	-	-
過料等															
			4年度	135,000	135,000	0	0	0	0	0	0	0	0	0	0
			3年度	120,000	120,000	0	0	0	0	0	0	0	0	0	0
			増減	15,000	15,000	-	-	-	-	-	-	-	-	-	-
貸付金元利収入															
貸付金元利収入															
			4年度	0	0	0	0	0	0	0	0	0	0	0	0
			3年度	1,521,077	1,258,679	0	0	0	0	0	0	0	0	262,398	0
			増減	△ 1,521,077	△ 1,258,679	-	-	-	-	-	-	-	-	△ 262,398	-
雑入															
雑入															
			4年度	186,827	108,297	78,530	0	0	0	0	0	0	0	0	0
			3年度	4,100,994	4,100,994	0	0	0	0	0	0	0	0	0	0
			増減	△ 3,914,167	△ 3,992,697	78,530	-	-	-	-	-	-	-	-	-
			4年度	456,100	456,100	0	0	0	0	0	0	0	0	0	0
			3年度	1,093,400	1,093,400	0	0	0	0	0	0	0	0	0	0
			増減	△ 637,300	△ 637,300	-	-	-	-	-	-	-	-	-	-
			4年度	0	0	0	0	0	0	0	0	0	0	0	0
			3年度	1,283,085	0	0	0	0	0	0	0	0	0	1,283,085	0
			増減	△ 1,283,085	-	-	-	-	-	-	-	-	-	△ 1,283,085	-
			4年度	964,136	0	0	0	0	0	0	964,136	0	0	0	0
			3年度	0	0	0	0	0	0	0	0	0	0	0	0
			増減	964,136	-	-	-	-	-	-	964,136	-	-	-	-
			4年度	0	0	0	0	0	0	0	0	0	0	0	0
			3年度	300,000	0	0	0	0	0	0	0	0	300,000	0	
			増減	△ 300,000	-	-	-	-	-	-	-	-	△ 300,000	-	
			4年度	0	0	0	0	0	0	0	0	0	0	0	0
			3年度	297,565	297,565	0	0	0	0	0	0	0	0	0	0
			増減	△ 297,565	△ 297,565	-	-	-	-	-	-	-	-	-	-
違約金及び延納利息															
			4年度	5,707	0	0	0	0	0	0	0	5,707	0	0	0
			3年度	0	0	0	0	0	0	0	0	0	0	0	0
			増減	5,707	-	-	-	-	-	-	-	5,707	-	-	-
			4年度	3,372,308	726,287	376,899	1,299,279	0	0	0	969,843	0	0	0	0
			3年度	117,608,111	15,005,811	100,569,909	0	0	0	0	0	486,908	1,545,483	0	0
			増減	△ 114,235,803	△ 14,279,524	△ 100,193,010	1,299,279	-	-	-	969,843	△ 486,908	△ 1,545,483	-	-
	一般会計の計		4年度	99,677,371	21,801,549	6,383,327	4,241,987	65,637,115	1,613,393	0	0	0	0	0	0
			3年度	601,500,590	47,053,044	494,937,606	2,788,323	54,689,226	0	486,908	1,545,483	0	0	0	0
			増減	△ 501,823,219	△ 25,251,495	△ 488,554,279	1,453,664	10,947,889	1,613,393	△ 486,908	△ 1,545,483	-	-	-	-
特別会計															
沿岸漁業改善資金事業費															
(業務勘定)諸収入															
貸付金元利収入															
			4年度	0	0	0	0	0	0	0	0	0	0	0	0
			3年度	6,882,000	0	0	0	0	0	0	0	0	0	6,882,000	0
			増減	△ 6,882,000	-	-	-	-	-	-	-	-	-	△ 6,882,000	-
(業務勘定)雑収入															
			4年度	0	0	0	0	0	0	0	0	0	0	0	0
			3年度	1,384,389	0	0	0	0	0	0	0	0	0	1,384,389	0
			増減	△ 1,384,389	-	-	-	-	-	-	-	-	-	△ 1,384,389	-
港湾施設整備事業費															
使用料及び手数料															
使用料															
			4年度	232,460	232,460	0	0	0	0	0	0	0	0	0	0
			3年度	0	0	0	0	0	0	0	0	0	0	0	0
			増減	232,460	232,460	-	-	-	-	-	-	-	-	-	-
諸収入															
延滞金、加算金及び過料等															
			4年度	2,110	2,110	0	0	0	0	0	0	0	0	0	0
			3年度	69,350	69,350	0	0	0	0	0	0	0	0	0	0
			増減	△ 67,240	△ 67,240	-	-	-	-	-	-	-	-	-	-
			4年度	234,570	234,570	0	0	0	0	0	0	0	0	0	0
			3年度	8,335,739	69,350	0	0	0	0	0	0	0	0	8,266,389	0
			増減	△ 8,101,169	165,220	-	-	-	-	-	-	-	-	△ 8,266,389	-
	合計		4年度	99,911,941	22,036,119	6,383,327	4,241,987	65,637,115	1,613,393	0	0	0	0	0	0
			3年度	609,836,329	47,122,394	494,937,606	2,788,323	54,689,226	0	486,908	9,811,872	0	0	0	0
			増減	△ 509,924,388	△ 25,086,275	△ 488,554,279	1,453,664	10,947,889	1,613,393	△ 486,908	△ 9,811,872	-	-	-	-

別表10

令和4年度

区分	款(会計)	項(款)	目	節	調定額 A	収入済額 B	
一般会計	県 税				145,420,359,618	144,544,454,188	
	分担金及び負担金	負 担 金	福祉生活費負担金	児童措置費負担金	106,017,640	18,217,745	
	使用料及び手数料	使 用 料	総務使用料	庁舎等使用料	17,523,386	17,495,070	
			労働使用料	工科短期大学校授業料	41,845,000	41,665,000	
			農林水産業使用料	県民の森使用料	2,993,789	2,993,689	
				漁港施設使用料	26,947,937	26,916,737	
			土木使用料	道路路占用料	194,249,665	194,183,085	
				河川使用料	43,933,590	43,876,457	
				砂防設備使用料	385,428	384,908	
				港湾使用料	478,293,223	470,470,621	
				県営住宅使用料	1,774,685,566	1,743,686,978	
			教育使用料	県立学校授業料	2,276,454,335	2,275,898,205	
				通信教育受講料	1,928,440	1,900,790	
		小 計				—	—
		国庫支出金	委 託 金	教育費委託金	初等中等教育等振興事業委託費	10,175,936	8,935,936
		財産収入	財産運用収入	財産貸付収入	家屋貸付料	66,137,714	65,894,709
					土地貸付料	283,934,881	283,291,331
		小 計				—	—
		諸 収 入	延滞金、加算金及び過料等	延 滞 金	延 滞 金	62,731,484	62,120,504
				加 算 金	加 算 金	42,321,537	17,369,712
				過 料 等	警 察 本 部 所 属	26,695,000	24,085,000
			貸付金元利収入	貸付金元利収入	専修学校等技能修得奨学金貸付金分	1,984,490	231,000
					被保護家庭高校修学資金貸付金分	7,471,064	123,000
					農業改良資金貸付金分	15,735,635	590,000
					地域改善対策奨学金貸付金分	111,311,191	7,865,320
			雑 入	雑 入	おおいた創生推進課所属	33,162,058	3,162,058
					福祉保健企画課所属	217,824,952	194,324,760
					こども未来課所属	113,280,946	113,269,946
					こども・家庭支援課所属	13,235,917	6,738,187
					障害福祉課所属	369,923,965	369,258,038
					循環社会推進課所属	342,648,765	129,397,173
					商工労働企画課所属	774,000	0
					経営創造・金融課所属	1,331,932	65,882
				工業振興課所属	24,785,622	24,732,945	
				商業・サービス業振興課所属	4,585,189	3,157,189	
				農林水産研究指導センター所属	3,397,362	2,433,226	
				教育委員会所属	238,390,930	234,854,578	
				警 察 本 部 所 属	70,805,821	70,551,641	
			違約金及び延納利息	土木建築企画課所属	79,016	0	
				団体指導・金融課所属	50,913,414	732,000	
	小 計				—	—	
	合 計				—	—	
特別会計	母子父子寡婦福祉資金	諸 収 入	貸付金元利収入	母子父子寡婦福祉資金貸付金分	147,844,861	59,623,225	
			雑 入	雑 入	356,440	30,074	
		小 計				—	
	中小企業設備導入資金	諸 収 入	貸付金元利収入	高度化資金分	788,982,337	26,262,000	
			雑 入	違約金及延納利息	136,781,167	0	
		小 計				—	
	林業・木材産業改善資金	諸収入(貸付勘定)	貸付金元利収入	林業・木材産業改善資金分	13,671,000	12,309,000	
		諸収入(業務勘定)	雑 入	違約金及延納利息	7,939,074	121,000	
		小 計				—	
	沿岸漁業改善資金	諸収入(貸付勘定)	貸付金元利収入	沿岸漁業改善資金分	8,529,000	2,439,000	
		諸収入(業務勘定)	雑 入	違約金及延納利息	3,770,000	120,000	
		小 計				—	
	港湾施設整備事業費	使用料及び手数料	使 用 料	港湾使用料	1,357,052,240	1,350,804,990	
		諸 収 入	延 滞 金 等	延 滞 金	1,633,980	529,910	
		小 計				—	
用品調達費	用品収入	用品収入	単価契約品収入	210,000,000	195,239,473		
			燃料収入	495,000,000	377,879,569		
			直払品収入	1,541,757,000	1,154,293,594		
	小 計				—		
	合 計				—		

収入未済額調

(単位:円)

不納欠損額 C	収入未済額 D=A-B-C	調定年度(Dの年度別内訳)					30年度以前	前年度収入 未済額 E	増減 D-E
		4	3	2	元				
78,608,013	804,001,818	296,109,877	109,116,986	85,876,723	173,132,513	139,765,719	964,217,658	△ 160,215,840	
8,288,160	79,511,735	18,598,375	16,840,700	15,246,625	12,564,170	16,261,865	71,443,805	8,067,930	
0	28,316	0	0	0	0	28,316	28,316	0	
180,000	0	0	0	0	0	0	180,000	△ 180,000	
0	100	100	0	0	0	0	0	100	
0	31,200	0	31,200	0	0	0	31,200	0	
0	66,580	62,260	0	0	0	4,320	29,593	36,987	
0	57,133	27,970	2,700	4,550	900	21,013	163,416	△ 106,283	
0	520	520	0	0	0	0	0	520	
400,350	7,422,252	3,678,013	1,210,513	1,479,213	844,363	210,150	5,937,721	1,484,531	
8,184,990	22,813,598	1,076,473	554,850	224,345	29,100	20,928,830	30,922,855	△ 8,109,257	
0	556,130	0	0	49,500	43,500	463,130	556,130	0	
0	27,650	0	0	1,875	6,525	19,250	27,650	0	
8,765,340	31,003,479	4,845,336	1,799,263	1,759,483	924,388	21,675,009	37,876,881	△ 6,873,402	
0	1,240,000	1,240,000	0	0	0	0	0	1,240,000	
0	243,005	243,005	0	0	0	0	0	243,005	
643,550	0	0	0	0	0	0	643,550	△ 643,550	
643,550	243,005	243,005	0	0	0	0	643,550	△ 400,545	
26,890	584,090	29,270	1,650	0	0	553,170	608,550	△ 24,460	
1,597,648	23,354,177	572,980	258,275	31,107	11,407,984	11,083,831	25,119,149	△ 1,764,972	
135,000	2,475,000	1,067,000	551,000	203,000	174,000	480,000	2,290,000	185,000	
0	1,753,490	0	0	0	0	1,753,490	1,837,490	△ 84,000	
0	7,348,064	0	0	0	0	7,348,064	7,471,064	△ 123,000	
0	15,145,635	0	0	0	0	15,145,635	15,735,635	△ 590,000	
0	103,445,871	2,101,261	2,167,421	2,557,326	2,831,784	93,788,079	103,658,069	△ 212,198	
0	30,000,000	30,000,000	0	0	0	0	0	30,000,000	
186,827	23,313,365	575,585	12,668,551	2,201,807	1,035,546	6,831,876	24,655,322	△ 1,341,957	
0	11,000	11,000	0	0	0	0	0	11,000	
0	6,497,730	0	0	97,680	764,180	5,635,870	7,022,610	△ 524,880	
456,100	209,827	3,016	0	0	190,611	16,200	1,002,911	△ 793,084	
0	213,251,592	0	0	566,940	0	212,684,652	213,383,743	△ 132,151	
0	774,000	74,000	700,000	0	0	0	700,000	74,000	
0	1,266,050	0	266,050	1,000,000	0	0	1,266,050	0	
0	52,677	52,677	0	0	0	0	0	52,677	
0	1,428,000	1,428,000	0	0	0	0	0	1,428,000	
964,136	0	0	0	0	0	0	0	0	
0	3,536,352	0	0	1,600,805	0	1,935,547	3,838,438	△ 302,086	
0	254,180	0	0	4,732	0	249,448	254,180	0	
5,707	73,309	0	0	0	0	73,309	79,016	△ 5,707	
0	50,181,414	0	0	864,005	1,292,398	48,025,011	50,913,414	△ 732,000	
3,372,308	484,955,823	35,914,789	16,612,947	9,127,402	17,696,503	405,604,182	459,947,641	25,008,182	
99,677,371	1,400,955,860	355,711,382	144,369,896	112,010,233	204,317,574	583,306,775	1,534,129,535	△ 133,173,675	
0	88,221,636	4,375,320	7,160,872	5,758,799	4,080,270	66,846,375	93,044,119	△ 4,822,483	
0	326,366	172,366	0	0	0	154,000	155,947	170,419	
0	88,548,002	4,547,686	7,160,872	5,758,799	4,080,270	67,000,375	93,200,066	△ 4,652,064	
0	762,720,337	0	0	0	0	762,720,337	762,770,337	△ 50,000	
0	136,781,167	0	0	39,668,460	0	97,112,707	136,781,167	0	
0	899,501,504	0	0	39,668,460	0	859,833,044	899,551,504	△ 50,000	
0	1,362,000	0	0	0	0	1,362,000	1,462,000	△ 100,000	
0	7,818,074	0	0	0	2,885,594	4,932,480	7,939,074	△ 121,000	
0	9,180,074	0	0	0	2,885,594	6,294,480	9,401,074	△ 221,000	
0	6,090,000	0	0	0	0	6,090,000	6,490,000	△ 400,000	
0	3,650,000	0	0	0	0	3,650,000	3,770,000	△ 120,000	
0	9,740,000	0	0	0	0	9,740,000	10,260,000	△ 520,000	
232,460	6,014,790	3,418,190	2,071,620	100,060	151,030	273,890	5,771,170	243,620	
2,110	1,101,960	519,960	50,130	503,180	0	28,690	711,220	390,740	
234,570	7,116,750	3,938,150	2,121,750	603,240	151,030	302,580	6,482,390	634,360	
0	14,760,527	14,760,527	0	0	0	0	0	14,760,527	
0	117,120,431	117,120,431	0	0	0	0	0	117,120,431	
0	387,463,406	387,463,406	0	0	0	0	0	387,463,406	
0	519,344,364	519,344,364	0	0	0	0	0	519,344,364	
234,570	1,533,430,694	527,830,200	9,282,622	46,030,499	7,116,894	943,170,479	1,018,895,034	514,535,660	

別表11

一般会計の不納欠損額及び収入未済額の推移

1. 不納欠損額の推移

(単位:円、%)

区 分	平成30年度	令和元年度	令和2年度	令和3年度	令和4年度
1 県 税	117,116,995	97,554,180	79,372,019	470,303,423	78,608,013
2 地方消費税清算金	0	0	0	0	0
3 地方譲与税	0	0	0	0	0
4 地方特例交付金	0	0	0	0	0
5 地方交付税	0	0	0	0	0
6 交通安全対策特別交付金	0	0	0	0	0
7 分担金及び負担金	5,763,280	5,640,715	6,990,325	10,781,985	8,288,160
8 使用料及び手数料	2,499,313	14,784,991	6,647,496	2,807,071	8,765,340
9 国庫支出金	0	0	0	0	0
10 財産収入	0	0	0	0	643,550
11 寄附金	0	0	0	0	0
12 繰入金	0	0	0	0	0
13 繰越金	0	0	0	0	0
14 諸収入	7,035,780	1,186,880	2,786,903	117,608,111	3,372,308
15 県債	0	0	0	0	0
合 計	132,415,368	119,166,766	95,796,743	601,500,590	99,677,371
対前年度比	97.05	89.99	80.39	627.89	16.57

2. 収入未済額の推移

(単位:円、%)

区 分	平成30年度	令和元年度	令和2年度	令和3年度	令和4年度
1 県 税	1,497,910,525	1,467,002,266	1,520,773,249	964,217,658	804,001,818
2 地方消費税清算金	0	0	0	0	0
3 地方譲与税	0	0	0	0	0
4 地方特例交付金	0	0	0	0	0
5 地方交付税	0	0	0	0	0
6 交通安全対策特別交付金	0	0	0	0	0
7 分担金及び負担金	53,734,130	61,037,209	68,543,551	71,443,805	79,511,735
8 使用料及び手数料	59,724,920	43,794,537	38,676,665	37,876,881	31,003,479
9 国庫支出金	0	0	0	0	1,240,000
10 財産収入	643,550	643,550	643,550	643,550	243,005
11 寄附金	0	0	0	0	0
12 繰入金	0	0	0	0	0
13 繰越金	0	0	0	0	0
14 諸収入	573,257,024	579,376,254	571,681,301	459,947,641	484,955,823
15 県債	0	0	0	0	0
合 計	2,185,270,149	2,151,853,816	2,200,318,316	1,534,129,535	1,400,955,860
対前年度比	95.85	98.47	102.25	69.72	91.32

別表12

特別会計の不納欠損額及び収入未済額の推移

1. 不納欠損額の推移

(単位:円、%)

区 分	平成30年度	令和元年度	令和2年度	令和3年度	令和4年度
1 公 債 管 理	0	0	0	0	0
2 国民健康保険事業	0	0	0	0	0
3 母子父子寡婦 福祉資金	0	0	0	0	0
4 中小企業業 設備導入資金	63,795,607	0	11,824,543	0	0
5 流通業務団地 造成事業	0	0	0	0	0
6 林業・木材産業 改善資金	0	0	0	0	0
7 沿岸漁業改善資金	0	0	0	8,266,389	0
8 県 営 林 事 業	0	0	0	0	0
9 臨海工業地帯 建設事業	0	0	0	0	0
10 港湾施設整備事業	40,370	0	36,300	69,350	234,570
11 用品調達	0	0	0	0	0
合 計	63,835,977	0	11,860,843	8,335,739	234,570
対 前 年 度 比	380,655.80	0.00	-	70.28	2.81

2. 収入未済額の推移

(単位:円、%)

区 分	平成30年度	令和元年度	令和2年度	令和3年度	令和4年度
1 公 債 管 理	0	0	0	0	0
2 国民健康保険事業	0	0	0	0	0
3 母子父子寡婦 福祉資金	97,145,345	97,403,184	95,634,192	93,200,066	88,548,002
4 中小企業業 設備導入資金	900,043,044	898,653,044	900,041,504	899,551,504	899,501,504
5 流通業務団地 造成事業	11,846,715	11,846,715	0	0	0
6 林業・木材産業 改善資金	7,698,480	9,758,074	9,578,074	9,401,074	9,180,074
7 沿岸漁業改善資金	19,265,000	18,250,000	17,662,000	10,260,000	9,740,000
8 県 営 林 事 業	0	0	0	0	0
9 臨海工業地帯 建設事業	0	0	0	0	0
10 港湾施設整備事業	4,995,995	6,878,160	3,690,790	6,482,390	7,116,750
11 用品調達	0	0	0	0	519,344,364
合 計	1,040,994,579	1,042,789,177	1,026,606,560	1,018,895,034	1,533,430,694
対 前 年 度 比	93.74	100.17	98.45	99.25	150.50

別表13

繰越額の推移

○ 一般会計

(単位:円、%)

区 分	平成30年度	令和元年度	令和2年度	令和3年度	令和4年度	
繰越明許費	1 議会費	0	0	3,884,000	0	0
	2 総務費	219,856,000	208,782,000	373,614,000	614,975,090	4,944,150,200
	3 福祉生活費	93,543,000	1,164,452,000	4,891,461,000	3,823,246,000	1,338,247,000
	4 保健環境費	183,909,000	169,917,000	868,380,000	2,336,256,000	913,689,000
	5 労働費	0	15,000,000	56,195,000	104,533,000	101,562,000
	6 農林水産業費	16,621,560,000	17,629,668,700	21,150,933,700	21,099,960,000	20,688,398,000
	7 商工費	0	61,000,000	6,470,881,000	14,951,544,000	7,477,933,000
	8 土木費	28,130,844,000	36,501,000,000	56,423,271,000	45,779,236,000	44,032,667,000
	9 警察費	0	0	102,108,000	16,145,000	57,351,000
	10 教育費	1,447,992,000	1,520,486,000	3,087,769,000	731,710,000	1,566,009,000
	11 災害復旧費	5,020,135,000	2,667,849,000	18,281,461,000	8,267,811,000	7,502,746,000
	12 計	51,717,839,000	59,938,154,700	111,709,957,700	97,725,416,090	88,622,752,200
	対前年伸び率	80.19	115.89	186.38	87.48	90.69
事故繰越し	3,763,670,527	1,365,694,164	1,382,958,000	11,401,593,000	4,998,402,000	
合計	55,481,509,527	61,303,848,864	113,092,915,700	109,127,009,090	93,621,154,200	
対前年度比	84.52	110.49	184.48	96.49	85.79	

○ 特別会計

(単位:円)

区 分	平成30年度	令和元年度	令和2年度	令和3年度	令和4年度	
繰越明許費	9 臨海工業地帯建設事業	165,000,000	49,116,000	0	0	0
	10 港湾施設整備事業	220,000,000	454,000,000	331,000,000	586,885,000	1,916,820,000
	11 用品調達	10,000,000	0	1,311,502,000	139,757,000	402,739,000
事故繰越し	0	0	0	0	0	
合計	395,000,000	503,116,000	1,642,502,000	726,642,000	2,319,559,000	

別表14

一般会計の節別歳出決算状況の推移

(単位:円、%)

節	令和元年度		令和2年度		令和3年度		令和4年度	
		構成比		構成比		構成比		構成比
1 報 酬	3,605,240,199	0.60	3,834,781,020	0.54	4,094,796,790	0.53	4,307,050,430	0.57
2 給 料	70,822,556,897	11.80	70,541,056,485	9.86	69,781,006,757	9.11	69,229,859,943	9.28
3 職 員 手 当 等	57,226,998,118	9.54	57,568,394,368	8.05	58,281,443,206	7.61	55,579,350,642	7.73
4 共 済 費	24,308,713,946	4.05	23,906,536,944	3.34	23,639,909,916	3.09	23,430,704,416	3.14
5 災 害 補 償 費	1,899,441	0.00	1,876,845	0.00	2,089,921	0.00	1,963,308	0.00
6 恩 給 及 退 職 年 金	100,022,547	0.02	85,673,404	0.01	73,144,482	0.01	61,416,656	0.00
- 賃 金	220,974,109	0.04	-	-	-	-	-	-
7 報 償 費	544,019,878	0.09	7,508,835,827	1.05	2,529,828,740	0.33	1,112,347,381	0.14
8 旅 費	1,689,288,401	0.28	811,647,702	0.12	917,927,038	0.12	1,289,348,762	0.16
9 交 際 費	6,599,825	0.00	2,784,034	0.00	2,970,586	0.00	4,028,471	0.00
10 需 用 費	5,042,052,862	0.84	6,342,576,769	0.89	5,157,386,621	0.67	5,425,005,711	0.72
11 役 務 費	1,358,161,856	0.23	1,360,956,810	0.19	1,424,534,469	0.19	1,636,390,521	0.21
12 委 託 料	38,722,380,841	6.45	42,331,130,457	5.92	51,819,136,483	6.77	70,533,961,629	9.52
13 使用料及賃借料	2,427,398,767	0.40	2,787,454,651	0.39	3,506,930,609	0.46	4,402,043,734	0.58
14 工 事 請 負 費	84,130,874,080	14.02	91,331,168,987	12.77	102,673,997,383	13.41	93,878,008,969	12.60
15 原 材 料 費	17,631,782	0.00	19,060,153	0.00	18,450,235	0.00	18,212,153	0.00
16 公 有 財 産 購 入 費	1,048,115,371	0.17	1,277,746,346	0.18	2,142,168,632	0.28	2,255,470,494	0.29
17 備 品 購 入 費	1,587,769,519	0.26	2,379,625,515	0.33	2,013,649,403	0.26	1,107,949,302	0.14
18 負担金補助及交付金	138,113,805,613	23.03	190,920,995,960	26.69	204,035,140,940	26.64	186,496,216,692	25.10
19 扶 助 費	7,935,333,649	1.32	7,803,686,467	1.09	7,777,009,959	1.02	7,504,516,883	1.00
20 貸 付 金	29,214,555,550	4.87	66,035,899,500	9.23	73,114,294,600	9.55	68,773,515,800	9.23
21 補償補填及賠償金	3,519,865,052	0.59	4,232,156,012	0.59	3,638,080,749	0.47	3,405,884,680	0.45
22 償還金利子及割引料	31,672,610,780	5.28	33,441,322,436	4.68	39,926,190,622	5.21	48,083,778,810	6.45
23 投 資 及 出 資 金	461,504,000	0.08	0	0.00	20,000,000	0.00	50,000,000	0.00
24 積 立 金	19,224,695,239	3.21	25,614,806,066	3.58	34,382,027,160	4.49	18,792,349,689	2.52
25 寄 附 金	2,100,000	0.00	0	0.00	400,000	0.00	500,000	0.00
26 公 課 費	16,842,900	0.00	18,469,200	0.00	16,333,900	0.00	18,393,500	0.00
27 繰 出 金	76,966,191,026	12.83	75,085,001,381	10.50	74,942,630,668	9.78	75,810,473,978	10.17
合 計	599,988,202,248	100.00	715,243,643,339	100.00	765,931,479,869	100.00	743,208,742,554	100.00

令和4年度 大分県基金運用状況

審査意見書

令和4年度大分県基金運用状況 審査意見書

第1章 審査の概要

第1 審査の基準

令和4年度基金運用状況の審査は、大分県監査委員監査基準に準拠して行った。

第2 審査の対象

令和4年度基金運用状況の審査の対象となる基金は、次のとおりである。

大分県土地開発基金

大分県美術品取得基金

第3 審査の方法等

令和4年度基金運用状況の審査は、審査に付された基金運用状況書及びその算定の基礎となる事項を記載した書類について、

- 1 基金運用状況書の計数は正確で、関係書類と合致しているか
- 2 基金は、設置目的に沿い、適正かつ効率的に運用されているか
- 3 基金の運用は、所定の手続に従って適正に行われているか

を主眼として、関係書類と調査照合し関係部局から説明を求めるとともに、必要に応じ事実確認調査を行い、慎重に審査を実施した。

第2章 審査の結果

前章の記載事項のとおり審査した限りにおいて、両基金とも知事から提出された基金の運用の状況を示す書類の計数が正確であると認められ、基金の運用が確実かつ効率的に行われていることが認められた。

第3章 審査意見

両基金とも、それぞれの設置目的に沿った有効な活用に引き続き努められたい。

第4章 基金の運用状況

第1 大分県土地開発基金

本基金は、公用若しくは公共用に供する土地又は公共の利益のために取得し、若しくは造成する必要のある土地をあらかじめ取得し、又は造成することにより、事業の円滑な執行を図るために設置されたものであり、令和4年度の運用状況は次表のとおりである。

(単位：円)

区 分	令和3年度末現在高	令和4年度中増減高		令和4年度末現在高
		増	減	
土 地	(0.00㎡) 0	(0.00㎡) 0	(0.00㎡) 0	(0.00㎡) 0
貸 付 金	0	0	0	0
現 金	450,014,378	292,509	0	450,306,887
計	450,014,378	292,509	0	450,306,887

令和4年度中の土地及び貸付金の増減はなかった。

令和4年度中の現金の増加は、基金運用利子収入によるものである。

第2 大分県美術品取得基金

本基金は、美術品の取得を円滑に行うため設置されたものであり、令和4年度の運用状況は次表のとおりである。

(単位：円)

区 分	令和3年度末現在高	令和4年度中増減高		令和4年度末現在高
		増	減	
美 術 品	(57点) 292,820,000	(3点) 12,000,000	(0点) 0	(60点) 304,820,000
現 金	188,537,966	113,874	12,000,000	176,651,840
計	481,357,966	12,113,874	12,000,000	481,471,840

令和4年度中の美術品は、購入が3点あった。

令和4年度中の現金の増加は、基金運用利子収入によるものであり、減少は美術品を新たに購入したことによるものである。

この結果、現金は、前年度の1億8,853万7,966円から1億7,665万1,840円となった。

令和4年度 大分県健全化判断比率

審査意見書

令和4年度大分県健全化判断比率 審査意見書

第1章 審査の概要

第1 審査の基準

令和4年度健全化判断比率の審査は、大分県監査委員監査基準に準拠して行った。

第2 審査の対象

令和4年度健全化判断比率（実質赤字比率、連結実質赤字比率、実質公債費比率及び将来負担比率）及びその算定の基礎となる事項を記載した書類

第3 審査の方法等

令和4年度健全化判断比率の審査に当たっては、審査に付された健全化判断比率及びその算定の基礎となる事項を記載した書類について、

- 1 健全化判断比率の算定が法令等の趣旨に沿って適正に行われているか
- 2 算定の基礎となる事項を記載した書類の数値は、決算調書等及びその他資料等に基づき適正に表示されているか

を主眼として、関係書類と調査照合し関係部局から説明を求めるとともに、必要に応じ事実確認調査を行い、慎重に審査を実施した。

第2章 審査の結果

審査に付された次の健全化判断比率及びその算定の基礎となる事項を記載した書類は、いずれも法令に適合しかつ正確であることが認められた。

比率名	令和4年度	令和3年度	比較増減	早期健全化基準
1 実質赤字比率	—	—	—	3.75%
2 連結実質赤字比率	—	—	—	8.75%
3 実質公債費比率	9.1%	8.6%	0.5ポイント	25%
4 将来負担比率	163.8%	159.9%	3.9ポイント	400%

第3章 審査意見

第1 個別意見

- 1 実質赤字比率について
令和4年度は実質赤字が生じていないので、算定されなかった。
- 2 連結実質赤字比率について
令和4年度は連結実質赤字が生じていないので、算定されなかった。
- 3 実質公債費比率について
令和4年度の実質公債費比率は9.1%であり、早期健全化基準未満であった。
- 4 将来負担比率について
令和4年度の将来負担比率は163.8%であり、早期健全化基準未満であった。

第2 是正改善を要する事項

特に指摘すべき事項はなかった。

令和4年度 大分県資金不足比率

審査意見書

令和4年度大分県資金不足比率 審査意見書

第1章 審査の概要

第1 審査の基準

令和4年度資金不足比率の審査は、大分県監査委員監査基準に準拠して行った。

第2 審査の対象

令和4年度資金不足比率及びその算定の基礎となる事項を記載した書類

第3 審査の方法等

令和4年度資金不足比率の審査に当たっては、審査に付された資金不足比率及びその算定の基礎となる事項を記載した書類について、

- 1 資金不足比率の算定が法令等の趣旨に沿って適正に行われているか
- 2 算定の基礎となる事項を記載した書類の数値は、決算調書等及びその他資料等に
基づき適正に表示されているか

を主眼として、関係書類と調査照合し関係部局から説明を求めるとともに、必要に応じ事実確認調査を行い、慎重に審査を実施した。

第2章 審査の結果

審査に付された次の資金不足比率及びその算定の基礎となる事項を記載した書類は、いずれも法令に適合しかつ正確であることが認められた。

会 計 名	比 率 名	令和4年度	令和3年度	比較 増減	経営健全化 基 準
大分県病院事業会計	資金不足比率	—	—	—	20%
大分県電気事業会計	資金不足比率	—	—	—	20%
大分県工業用水道 事 業 会 計	資金不足比率	—	—	—	20%
大分県港湾施設整備 事 業 特 別 会 計	資金不足比率	—	—	—	20%
大分県臨海工業地帯 建 設 事 業 特 別 会 計	資金不足比率	—	—	—	20%
大分県流通業務団地 造 成 事 業 特 別 会 計	資金不足比率	—	—	—	20%

第3章 審査意見

第1 個別意見

いずれの会計も令和4年度は資金不足が生じていないので、資金不足比率は算定されなかった。

第2 是正改善を要する事項

特に指摘すべき事項はなかった。

