

大分県林業統計

平成24年度

大分県農林水産部

はじめに

本書は、本県の森林・林業、木材産業の現況及び各種施策の実績を収録したものであり、今後の本県の森林・林業、木材産業の発展のため関係者の皆様方に広くご活用いただければ幸いです。

利用される方々に

- 1 本書は、県内の私有林を主たる対象として編集したもので、林務各課室、農林水産研究指導センター林業研究部、(財)大分県森林整備センター及び(独)森林総合研究所森林農地整備センター、さらに九州森林管理局、九州農政局大分農政事務所等の資料も加えています。
- 2 本書は主として平成24年度末の資料に基づいて作成したもので、年度は会計年度(4月から翌年3月)、年次は暦年の事実を示しており、対照の便を図るため、既往10カ年(5カ年)の数値を掲載しています。
- 3 数字の単位未満は四捨五入することを原則としているため、合計数字と内訳数字の合計が一致しない場合があります。
- 4 表中の符号は次のとおりです。
 - 「 0 」・・・掲載単位に満たないもの
 - 「 - 」・・・該当事実のないもの
 - 「・・・」・・・事実不詳、又は資料のないもの

目 次

I	本県林業の主要指標	
1	本県林業の主要指標	2
2	地目別面積	4
II	森林資源の整備と林業生産性の向上	
1	森林資源	
(1)	保有形態別森林面積	6
(2)	民有林樹種別・齢級別資源	8
(3)	民有林市町村別面積	10
(4)	民有林市町村別蓄積	12
(5)	民有林機能別森林面積	13
(6)	国有林（林野庁所管）森林資源（面積）	14
(7)	国有林（林野庁所管）森林資源（材積）	16
2	造 林	
(1)	資金別人工造林面積	17
(2)	地種別・樹種別造林面積	18
(3)	造林補助事業（公共）の実績	20
(4)	山行苗木需給状況	22
(5)	経営形態別山行苗木生産量	22
(6)	県営種子採取量・播種量	22
(7)	山行苗木価格の推移（生産者価格）	22
(8)	母樹林指定状況	24
(9)	除間伐実績	25
(10)	育成複層林（長期育成循環林）実績	26
3	林道・作業道	
(1)	民有林林内道路の現況	27
(2)	民有林林道開設実績	28
(3)	事業別作業道開設実績	30
4	林業構造の改善	
(1)	経営基盤強化林業構造改善事業実績	32
(2)	経済新生緊急特別対策林業構造改善事業実績	32
(3)	地域林業経営確立林業構造改善事業実績	34

(4)	木質資源有効利用緊急特別林業構造改善事業実績	34
(5)	林業・木材産業構造対策事業	35
(6)	強い林業・木材産業づくり交付金	36
(7)	森林・林業・木材産業づくり交付金	37
(8)	大分県林業再生県産材利用促進事業	37
5	林業経営	
A	林業所得	
(1)	産業別県内総生産	38
(2)	経済活動別市町村内総生産	40
(3)	生産林業所得	42
(4)	林業産出額	42
B	林業金融	
(1)	株式会社日本政策金融公庫資金貸付実績	44
(2)	株式会社日本政策金融公庫資金貸付残高（公有林除く）	44
(3)	林業改善資金貸付状況	46
(4)	林業木材産業改善資金貸付状況	46
(5)	農林漁業信用基金の出資及び保証状況	46
(6)	木材産業等高度化推進資金貸付残高	48
(7)	森林組合借入先別借入の状況	48
C	民有林	
(1)	保有山林規模別森林所有者数・面積（総数）	50
(2)	保有山林規模別森林所有者数（所有形態・個人）	52
(3)	保有山林規模別林家数	53
(4)	在村者・不在村者別私有林面積	54
(5)	森林施業計画認定状況	55
D	県営林	
(1)	県営林の現況	56
E	県民有林（旧 林業公社）	
(1)	県民有林の現況	57
(2)	県民有林所有形態別造林契約実績	58
(3)	県民有林地種別・樹種別造林実績	59
F	森林農地整備センター（旧 緑資源機構）	
(1)	森林農地整備センターの現況	60
(2)	森林農地整備センター所有形態別契約実績	62
(3)	森林農地整備センター地種別・樹種別造林実績	63

6	試験研究・普及指導	
(1)	林業試験場の概要	64
(2)	きのこ研究所の概要	66
(3)	林研グループの状況	68
(4)	林業後継者育成指導事業	69
(5)	林業機械器具保有状況	70
(6)	保有形態別林業機械器具の状況	70
(7)	高性能林業機械導入実績	72
(8)	高性能林業機械オペレーターの養成状況	72

Ⅲ 林産物の需要拡大と加工・流通の合理化

1	素材生産	
(1)	樹種別素材生産量	74
(2)	用途別素材生産量	74
(3)	生産主体別素材生産量	75
2	木材需給	
(1)	木材需要の推移	76
(2)	用途別・樹種別木材需要量の推移	76
(3)	素材価格	78
(4)	製材品価格	78
3	木材産業	
A	原木市場	
(1)	素材取扱量	80
B	製材工場	
(1)	階層別製材工場の状況	80
(2)	国産材・外材入荷別工場数	82
(3)	製材品用途別出荷量	84
(4)	製材品出荷先別出荷量	84
C	その他	
(1)	木材チップ工場数・生産量	86
(2)	住宅着工量の推移	86
(3)	新設住宅の状況	88
4	特用林産	
(1)	主要特用林産物生産実績	90
(2)	しいたけ原木伏込量	92

(3)	しいたけ価格の推移	92
(4)	しいたけ規模別生産者数（原木）	94
(5)	しいたけ規模別生産者数（菌床）	96
(6)	しいたけ集荷・販売量の状況	98

IV 林業の担い手の育成・確保

1 林業労働

(1)	産業別就業人口	102
(2)	市町村別林家戸数	103
(3)	林業に従事した林家の従事日数別世帯員数	103
(4)	森林組合作業班員の状況	104
(5)	林業就業者の状況	106
(6)	労働災害発生件数の推移	106
(7)	林業振動障害第1次特殊健康診断実施状況	107
(8)	基幹林業労働者研修等の研修事業の実績	108

2 森林組合

(1)	森林組合の状況	110
(2)	生産森林組合の状況	112

V 森林の公益的機能の維持・増進

1 森林の保全

A 治山

(1)	山地災害等危険地区の状況	114
(2)	治山事業の実績	116
(3)	治山事業の市町村別実績	118

B 保安林

(1)	保安林種類別現況	120
(2)	保安林の立木竹の伐採許可及び作業許可状況	124

C 林地開発

(1)	林地開発許可の受理状況	126
(2)	林地開発許可処分の状況	128

2 森林の保護

A 森林保護

(1)	森林気象災害の状況	130
(2)	発火源別森林火災被害	130
(3)	森林国営保険契約額等	132

(4)	全森連共済契約額等	134
B 鳥獣保護		
(1)	鳥類捕獲実績（狩猟によるもの）	136
(2)	鳥類捕獲実績（有害鳥獣捕獲によるもの）	138
(3)	獣類捕獲実績（狩猟によるもの）	138
(4)	獣類捕獲実績（有害鳥獣捕獲によるもの）	140
(5)	狩猟者登録証交付実績	140
(6)	有益放鳥の実績	141
(7)	有害鳥獣被害状況	142
(8)	鳥獣保護員配置状況	144
3 環境緑化		
(1)	緑化用苗木生産実績	146
(2)	公共施設緑化実績	146
(3)	みどりの少年団結成状況	148
(4)	大分県植樹大会一覧表	150
(5)	企業参画の森づくり一覧表	152
(6)	森林ボランティア参加者数	156
4 森林レクリエーション		
(1)	県民の森の現況	157
(2)	県民の森施設の利用状況	157
(3)	県民の森施設の整備状況	158
(4)	生活環境保全林の状況	160
VI その他		
(1)	地域森林計画区別の概要	164
(2)	市町村森林整備計画区別の概要	164
(3)	市町村森林整備計画の計画対象森林	166
(4)	振興山村一覧表	167
(5)	過疎地域の市町村一覧表	168
(6)	特定農山村地域一覧表	169
(7)	半島振興対策実施地域一覧表	170
(8)	特定市町村一覧表	171
(9)	公益的機能別施業森林等（ゾーニング）の面積	172
(10)	鳥獣保護区の設定状況	174
(11)	公園別・地種区分別面積	176

(12)	林業関係決算（一般会計）の推移	177
(13)	農林水産部行政機構	178
(14)	林業関係団体等一覧表	180
(15)	林業関係協議会等一覧表	182
(16)	森林組合一覧表	184

I 本県林業の主要指標

- 1 本県林業の主要指標
- 2 地目別面積

1 本県林業の主要指標（全国・九州対比）

項 目	単位	全 国	九 州	大 分	全国に おける 順位	九州に おける 順位	調査年月日	資料
総 土 地 面 積	千ha	37,796	4,219	634	22	4	H24.10.1	①
森 林 資 源								
森 林 面 積	千ha	25,081	2,667	453	19	4	H24.3.31	②
森 林 率	%	67	63	72	18	2	H24.3.31	②
民 有 林 面 積	千ha	17,407	2,159	405	17	3	H24.3.31	②
人 工 林	〃	7,962	1,202	212	14	4	H24.3.31	②
天 然 林	〃	8,711	807	156	18	2	H24.3.31	②
無 立 木 地 等	〃	572	85	24	4	1	H24.3.31	②
竹 林	〃	161	64	14	2	2	H24.3.31	②
国 有 林 面 積	〃	7,674	508	49	19	4	H24.3.31	②
民 有 林 人 工 林 蓄 積	千m3	2,574,633	448,441	87,901	7	2	H24.3.31	②
うち、スギ(5条森林)	〃	1,564,485	316,334	68,815	4	1	H24.3.31	②
造 林								
造 林 面 積 総 数	ha	19,596	4,141	905	3	2	H24.3.31	③
うち、スギ	〃	4,598	2,754	588	2	2	H24.3.31	③
うち、ヒノキ	〃	2,830	502	131	7	2	H24.3.31	③
林 道								
民 有 林 道	km	92,837	13,344	1,915	20	4	H24.3.31	③
国 有 林 道	〃	44,553	5,174	432	19	4	H24.3.31	③
林 業 経 営								
林 家 数	千戸	907	128	23	15	2	H22.2.1	④
林 業 産 出 額	千万円	41,659	8,135	1,804	5	2	H23.12.31	⑤
うち、木材生産	〃	20,552	4,958	1,026	4	3	H23.12.31	⑤
うち、栽培きのこ類生産	〃	20,472	3,111	767	5	2	H23.12.31	⑤
生産林業所得	〃	22,373	4,841	1,141	5	2	H23.12.31	⑤
生 産 物								
素 材 生 産 量	千m3	18,290	3,981	864	4	2	H23.12.31	⑥
うち、スギ	〃	9,649	3,421	733	4	2	H23.12.31	⑥
うち、ヒノキ	〃	2,169	495	131	6	2	H23.12.31	⑥
製 材 工 場 数	工場	6,242	971	173	10	3	H23.12.31	⑥
製 材 品 出 荷 量	千m3	9,434	2,055	457	5	2	H23.12.31	⑥
新 設 住 宅 着 工 数	戸	834,117	75,732	5,691	33	5	H24.12.31	⑦
うち、木造数	〃	464,837	41,741	3,371	36	5	H24.12.31	⑦
木 造 率	%	56.7	55.1	59.2	37	5	H24.12.31	⑦

項 目	単位	全 国	九 州	大 分	全国に おける 順位	九州に おける 順位	調査年月日	資料
特 用 林 産 物								
乾しいたけ生産量	t	3,705	2,917	1,783	1	1	H24. 12. 31	⑧
生しいたけ生産量	〃	66,476	9,687	1,481	13	3	H24. 12. 31	⑧
えのきたけ生産量	〃	134,097	15,052	2,403	6	3	H24. 12. 31	⑧
竹材生産量	千束	1,199	1,030	59	3	3	H24. 12. 31	⑧
うちマダケ	〃	156	99	55	1	1	H24. 12. 31	⑧
木竹炭等生産量	t	23,648	3,148	347	18	5	H24. 12. 31	⑧
森 林 組 合								
森林組合数	組合	672	94	13	19	4	H24. 3. 31	⑨
森林組合員数	千人	1,564	303	46	11	3	H24. 3. 31	⑨
生産森林組合数	組合	3,156	499	92	15	3	H24. 3. 31	⑨
生産森林組合員数	千人	240	38	10	9	1	H24. 3. 31	⑨
保 安 林								
民有林保安林面積	ha	5,154,671	551,412	117,593	11	1	H24. 3. 31	③
国有林保安林面積	〃	6,898,609	453,651	43,395	20	4	H24. 3. 31	③

[参考資料一覧]

番号	発 行	資 料 名
①	国土交通省国土地理院	全国都道府県市区町村別面積調(平成24年10月1日現在)
②	林 野 庁	森林資源の現況(平成24年3月31日現在)
③	林 野 庁	2013年 森林・林業統計要覧
④	農 林 水 産 省 統 計 部	2010年 世界農林業センサス
⑤	農 林 水 産 省 統 計 部	平成23年 生産林業所得統計報告書
⑥	農 林 水 産 省 統 計 部	平成23年 木材統計
⑦	国土交通省国土地理院	平成24年度版 建築統計年報
⑧	林 野 庁	平成24年 特用林産基礎資料
⑨	林 野 庁	平成23年度 森林組合統計

注) 九州には沖縄を含まない。

2 地目別面積

(単位：ha)

年次及び 市町村	総数	耕地		林野			宅地	その他	
		水田	畑	山林	竹林	原野			
平成14年(2002)	633,841	62,700	43,400	448,914	415,729	13,381	19,804	19,910	102,317
平成15年(2003)	633,882	62,100	43,119	449,014	414,831	13,366	20,818	20,011	102,757
平成16年(2004)	633,915	61,100	42,461	448,936	410,916	13,420	24,600	20,235	103,644
平成17年(2005)	633,931	60,378	42,200	449,042	411,401	13,412	24,230	20,432	104,079
平成18年(2006)	633,933	59,654	41,900	449,042	411,401	13,412	24,230	20,590	104,647
平成19年(2007)	633,934	59,226	41,700	449,060	414,431	13,426	21,202	20,766	104,882
平成20年(2008)	633,955	58,511	41,290	449,551	415,404	13,466	20,681	20,937	104,956
平成21年(2009)	633,958	58,254	41,159	449,863	415,559	13,453	20,851	21,094	104,747
平成22年(2010)	633,971	57,832	40,916	449,665	415,038	13,451	21,176	21,152	105,322
平成23年(2011)	633,974	57,578	40,795	449,665	415,038	13,451	21,176	21,226	105,505
平成24年(2012)	633,974	57,230	40,504	448,920	413,281	13,557	22,081	21,277	106,548
東部	80,321	8,886	6,544	47,207	40,101	4,603	2,503	3,305	20,923
別府市	12,523	356	281	7,856	5,600	821	1,435	1,112	3,199
杵築市	28,003	3,680	2,750	16,540	14,795	1,424	321	783	7,000
国東市	31,784	3,930	2,980	19,574	17,269	1,914	391	909	7,371
姫島村	687	35	7	254	253	1	0	39	359
日出町	7,324	885	526	2,983	2,185	443	356	462	2,994
中部	119,107	10,524	7,160	72,374	64,980	3,192	4,202	8,621	27,588
大分市	50,128	4,260	3,210	24,447	22,321	1,278	848	6,625	14,796
臼杵市	29,108	2,450	1,220	20,641	19,230	655	756	740	5,277
津久見市	7,955	344	0	4,951	4,631	104	216	275	2,385
由布市	31,916	3,470	2,730	22,335	18,798	1,155	2,382	981	5,130
南部	90,354	2,060	1,470	78,714	77,290	214	1,210	1,326	8,254
佐伯市	90,354	2,060	1,470	78,714	77,290	214	1,210	1,326	8,254
豊肥	108,095	12,970	8,770	77,707	71,397	1,985	4,325	1,705	15,713
竹田市	47,759	6,680	4,560	33,076	29,412	885	2,779	703	7,300
豊後大野市	60,336	6,290	4,210	44,631	41,985	1,100	1,546	1,002	8,413
西部	122,404	7,700	4,790	96,476	86,977	1,179	8,320	2,112	16,116
日田市	66,619	3,500	1,880	55,087	51,733	788	2,566	1,473	6,559
九重町	27,141	2,070	1,340	21,367	17,681	197	3,489	269	3,435
玖珠町	28,644	2,130	1,570	20,022	17,563	194	2,265	370	6,122
北部	113,694	15,090	11,770	76,441	72,536	2,384	1,522	4,208	17,955
中津市	49,117	3,900	3,000	38,267	37,105	474	688	1,879	5,071
豊後高田市	20,665	3,090	1,830	11,757	10,757	891	110	817	5,001
宇佐市	43,912	8,100	6,940	26,417	24,674	1,019	724	1,512	7,883
大分北部流域	194,015	23,976	18,314	123,648	112,637	6,987	4,024	7,513	38,878
大分中部流域	227,202	23,494	15,930	150,081	136,377	5,177	8,527	10,326	43,301
大分西部流域	122,404	7,700	4,790	96,476	86,977	1,179	8,320	2,112	16,116
大分南部流域	90,354	2,060	1,470	78,714	77,290	214	1,210	1,326	8,254
県計	633,974	57,230	40,504	448,920	413,281	13,557	22,081	21,277	106,548

(資料) 林野：林務管理課（平成25年 3月31日現在）

統計調査課「平成25年版 大分県統計年鑑」

(注) 総数：平成24年10月 1日現在、耕地：平成24年 7月15日現在

宅地：平成25年 1月 1日現在

その他とは総数から耕地、林野、宅地の各面積を差し引いたもの。

四捨五入の関係により合計が一致しない箇所がある。

Ⅱ 森林資源の整備と林業生産性の向上

- 1 森 林 資 源
- 2 造 林
- 3 林 道 ・ 作 業 道
- 4 林 業 構 造 の 改 善
- 5 林 業 経 営
- 6 試 験 研 究 ・ 普 及 指 導

1 森林資源

(1) 保有形態別森林面積

(単位：ha)

年 度 お よ び 市 町 村	総 数	国 有 林	民 有 林					総 土 地 面 積	森 林 率 (%)
			総 数	県 営 林	県 民 有 林	森 林 農 地 整 備 セ ン タ ー	そ の 他		
平成14年度(2002)	449,013	46,840	402,173	8,364	9,699	14,094	370,702	633,819	70.8
平成15年度(2003)	448,936	46,835	402,101	7,445	9,699	15,195	369,762	633,819	70.8
平成16年度(2004)	449,040	46,827	402,213	7,435	9,698	14,321	370,751	633,819	70.8
平成17年度(2005)	449,040	46,827	402,213	7,355	9,686	15,607	370,751	633,819	70.8
平成18年度(2006)	449,059	46,826	402,233	7,297	9,568	15,686	369,682	633,933	70.8
平成19年度(2007)	449,551	46,809	402,742	7,297	9,568	15,814	370,191	633,933	70.8
平成20年度(2008)	449,861	46,809	403,052	7,282	9,568	16,040	370,387	633,934	71.0
平成21年度(2009)	449,624	46,639	402,985	7,282	9,557	16,211	369,934	633,955	70.9
平成22年度(2010)	449,624	46,639	402,985	7,282	9,557	16,211	369,934	633,958	70.9
平成23年度(2011)	449,315	46,622	402,694	7,968	9,600	15,920	369,205	633,971	70.9
平成24年度(2012)	448,922	46,609	402,313	7,162	9,557	15,496	370,098	633,974	70.8
東 部	47,207	1,913	45,293	1,511	786	508	42,488	80,321	58.8
別 府 市	7,856	1,401	6,455	30	39	28	6,357	12,523	62.7
杵 築 市	16,540	442	16,098	1,024	407	87	14,579	28,003	59.1
国 東 市	19,574	-	19,574	258	272	393	18,651	31,784	61.6
姫 島 村	254	-	254	-	-	-	254	687	37.0
日 出 町	2,983	70	2,913	199	69	-	2,646	7,324	40.7
中 部	72,375	4,956	67,420	1,685	2,341	835	62,559	119,107	60.8
大 分 市	24,447	618	23,829	1,120	401	119	22,189	50,128	48.8
白 杵 市	20,642	1,661	18,981	131	952	338	17,560	29,108	70.9
津 久 見 市	4,951	-	4,951	24	203	109	4,615	7,955	62.2
由 布 市	22,335	2,676	19,659	411	785	269	18,195	31,916	70.0
南 部	78,715	14,353	64,362	864	2,898	8,580	52,020	90,353	87.1
佐 伯 市	78,715	14,353	64,362	864	2,898	8,580	52,020	90,353	87.1
豊 肥	77,707	12,080	65,626	1,125	1,459	1,990	61,053	108,095	71.9
竹 田 市	33,077	4,863	28,214	241	389	567	27,017	47,759	69.3
豊 後 大 野 市	44,630	7,218	37,412	883	1,070	1,423	34,036	60,336	74.0
西 部	96,477	8,251	88,226	420	360	2,652	84,793	122,404	78.8
日 田 市	55,088	2,284	52,804	316	10	1,282	51,195	66,619	82.7
九 重 町	21,366	4,382	16,983	24	120	511	16,328	27,141	78.7
玖 珠 町	20,023	1,585	18,439	80	230	859	17,270	28,644	69.9
北 部	76,441	5,056	71,386	1,556	1,713	931	67,185	113,694	67.2
中 津 市	38,267	2,418	35,849	379	346	717	34,406	49,117	77.9
豊 後 高 田 市	11,757	102	11,655	152	164	90	11,249	20,665	56.9
宇 佐 市	26,417	2,535	23,882	1,025	1,203	124	21,529	43,912	60.2
大 分 北 部 流 域	123,648	6,969	116,679	3,068	2,500	1,439	109,673	194,015	63.7
大 分 中 部 流 域	150,082	17,036	133,046	2,810	3,799	2,825	123,612	227,202	66.1
大 分 西 部 流 域	96,477	8,251	88,226	420	360	2,652	84,793	122,404	78.8
大 分 南 部 流 域	78,715	14,353	64,362	864	2,898	8,580	52,020	90,353	87.1
県 計	448,922	46,609	402,313	7,162	9,557	15,496	370,098	633,974	70.8

[資料] 林 務 管 理 課 平成25年3月31日現在

総土地面積：統計調査課「平成24年版大分県統計年鑑」

森 林 率：〔(地域森林計画対象民有林(林務管理課：平成24年3月31日現在)＋林野庁所管国有林(九州森林管理局)

「国有林の地域別の森林計画書」：平成18,19,20,21年度〕÷〔総土地面積〕

(ただし、市街化区域内及び林野庁以外の省庁が所管する森林等を除いている。)

(2) 民有林樹種別・齢級別資源

人天別	針広別	樹種	1 齢級		2 齢級		3 齢級		4 齢級		5 齢級	
			面積	材積	面積	材積	面積	材積	面積	材積	面積	材積
人工林	針葉樹	すぎ	1,491	2,110			2,886	201,270	4,203	600,782	2,367	527,024
		ひのき	661	1,828			4,041	195,401	6,712	651,830	4,151	651,980
		まつ類	3	8			5	248	12	1,240	13	1,825
		その他針	6	6			5	208	4	352	1	178
		小計	2,161	3,952			6,937	397,127	10,932	1,254,204	6,533	1,181,007
	広葉樹	くぬぎ・なら	223	253	7,100	523	30,280	1,186	98,037	2,538	258,355	
		その他広	320	643	17,108	634	32,717	546	38,467	84	7,635	
		小計	543	896	24,208	1,157	62,997	1,732	136,504	2,622	265,990	
	計		2,704	4,848	24,208	8,094	460,124	12,664	1,390,708	9,154	1,446,997	
	天然林	針葉樹	まつ類	1	2			30	1,563	7	525	10
その他針												
小計			1	2			30	1,563	7	525	10	1,373
広葉樹		くぬぎ・なら	1,666	2,617	67,932	3,342	188,897	8,088	655,728	9,521	938,143	
		その他広	237	566	14,762	2,013	104,603	2,493	182,377	3,192	303,595	
		小計	1,903	3,183	82,694	5,355	293,500	10,581	838,105	12,713	1,241,738	
計		1,904	3,186	82,694	5,385	295,063	10,588	838,630	12,723	1,243,111		
計		4,608	8,034	106,902	13,479	755,187	23,252	2,229,338	21,877	2,690,108		

(つづき)

人天別	針広別	樹種	11 齢級		12 齢級		13 齢級		14 齢級		15 齢級
			面積	材積	面積	材積	面積	材積	面積	材積	面積
人工林	針葉樹	すぎ	23,794	13,252,146	15,251	9,245,091	5,977	3,839,166	3,586	2,337,642	2,416
		ひのき	3,816	1,666,312	1,745	801,135	726	353,972	688	340,976	400
		まつ類	1,280	449,864	402	148,284	122	45,903	77	28,990	44
		その他針	12	3,772	0	73			0	55	0
		小計	28,901	15,372,094	17,399	10,194,583	6,825	4,239,041	4,351	2,707,663	2,860
	広葉樹	くぬぎ・なら	8	962	1	69			2	220	0
		その他広	37	5,819	17	2,809	2	371	4	689	1
		小計	45	6,781	17	2,878	2	371	6	909	1
	計		28,946	15,378,875	17,416	10,197,461	6,828	4,239,412	4,357	2,708,572	2,861
	天然林	針葉樹	まつ類	799	272,647	533	194,580	284	106,573	150	56,838
その他針			3	936			1	423			
小計			802	273,583	533	194,580	285	106,996	150	56,838	108
広葉樹		くぬぎ・なら	28	4,063	13	2,053	9	1,241	3	442	0
		その他広	20,272	3,213,178	14,499	2,317,297	6,324	1,014,932	2,956	476,352	1,600
		小計	20,300	3,217,241	14,512	2,319,350	6,333	1,016,173	2,960	476,794	1,601
計		21,102	3,490,824	15,045	2,513,930	6,619	1,123,169	3,109	533,632	1,709	
計		50,048	18,869,699	32,461	12,711,391	13,446	5,362,581	7,466	3,242,204	4,570	

【資料】 林務管理課 平成25年3月31日現在

(単位 面積：ha、蓄積：m3、束数：束)

6 齡級		7 齡級		8 齡級		9 齡級		10 齡級	
面積	材積	面積	材積	面積	材積	面積	材積	面積	材積
5,010	1,464,992	9,463	3,482,353	12,683	5,471,318	19,922	9,591,575	23,710	12,510,025
5,756	1,188,969	7,474	2,012,497	9,336	2,916,935	6,404	2,338,992	4,202	1,716,345
11	2,084	21	5,138	97	26,786	445	125,437	1,446	462,133
3	482	14	3,105	11	2,813	5	1,516	15	4,311
10,780	2,656,527	16,972	5,503,093	22,126	8,417,852	26,776	12,057,520	29,372	14,692,814
2,057	222,498	832	98,507	305	37,880	33	4,064	4	473
37	3,960	34	4,143	48	6,274	35	4,979	24	3,645
2,094	226,458	866	102,650	353	44,154	68	9,043	28	4,118
12,874	2,882,985	17,838	5,605,743	22,479	8,462,006	26,844	12,066,563	29,399	14,696,932
25	5,008	31	6,896	73	18,768	188	56,349	465	149,664
						0	46		
25	5,008	31	6,896	73	18,768	188	56,395	465	149,664
9,155	1,021,325	3,643	439,444	870	106,767	240	31,723	63	8,189
4,452	491,270	6,096	785,466	11,919	1,641,675	16,443	2,333,083	16,500	2,552,273
13,607	1,512,595	9,740	1,224,910	12,788	1,748,442	16,683	2,364,806	16,564	2,560,462
13,632	1,517,603	9,770	1,231,806	12,861	1,767,210	16,871	2,421,201	17,029	2,710,126
26,506	4,400,588	27,609	6,837,549	35,340	10,229,216	43,715	14,487,764	46,428	17,407,058

齡級	16 齡級		17 齡級以上		總 数		区 分	面積	束 数
	面積	材積	面積	材積	面積	材積			
							竹 林	13,556	10,646,112
	1,728,993	1,307	959,298	1,772	1,332,433	137,947	66,544,108		
	202,451	184	93,235	285	146,575	58,408	15,277,605	無立木地	19,993
	16,994	34	12,375	94	40,640	4,116	1,367,941		
	4			0	57	82	16,926	更新困難地	3,782
	1,948,442	1,525	1,064,908	2,151	1,519,705	200,553	83,206,580		
	20			1	151	7,965	758,616	区 分	面積
	165	0	32	18	2,942	2,483	131,755		材積
	185	0	32	19	3,093	10,448	890,371	總 合 計	402,313
	1,948,627	1,525	1,064,940	2,170	1,522,798	211,001	84,096,951		
	43,066	51	20,384	217	90,139	2,975	1,024,373		
		0	36	0	31	4	1,472		
	43,066	51	20,420	218	90,170	2,979	1,025,845		
	42	5	833	14	2,588	39,278	3,469,410		
	265,428	682	111,999	1,478	239,522	111,724	16,047,812		
	265,470	687	112,832	1,492	242,110	151,002	19,517,222		
	308,536	738	133,252	1,710	332,280	153,981	20,543,067		
	2,257,163	2,264	1,198,192	3,879	1,855,078	364,982	104,640,018		

(3) 民有林市町村別面積

年度 および 市町村	総 数				人 工 林		
		針葉樹	広葉樹	その他	総 数	針葉樹	広葉樹
平成14年度(2002)	402,173	206,412	159,397	36,365	212,643	202,755	9,689
平成15年度(2003)	402,220	205,534	159,964	36,723	212,463	202,343	10,120
平成16年度(2004)	402,217	205,532	159,962	36,723	212,461	202,341	10,120
平成17年度(2005)	402,239	205,532	159,962	36,745	212,461	202,341	10,120
平成18年度(2006)	402,233	205,497	159,845	36,890	212,382	202,364	10,018
平成19年度(2007)	402,742	205,505	160,760	36,477	212,621	202,391	10,230
平成20年度(2008)	403,052	205,433	161,024	36,595	212,735	202,344	10,391
平成21年度(2009)	402,985	204,795	160,887	37,303	212,176	201,724	10,452
平成22年度(2010)	402,985	204,795	160,887	37,303	212,176	201,724	10,452
平成23年度(2011)	402,694	204,216	160,984	37,493	211,611	201,190	10,422
平成24年度(2012)	402,312	203,522	161,460	37,331	211,001	200,543	10,459
東 部	45,293	17,816	19,940	7,537	18,683	17,447	1,235
別 府 市	6,455	2,353	1,806	2,296	2,499	2,347	152
杵 築 市	16,098	7,284	6,907	1,907	7,692	7,242	450
国 東 市	19,574	7,302	9,761	2,510	7,765	7,176	589
姫 島 村	254	199	54	1	18	17	1
日 出 町	2,913	678	1,412	823	710	666	44
中 部	67,420	28,859	30,302	8,259	29,711	28,295	1,416
大 分 市	23,829	9,774	11,496	2,559	9,742	9,353	389
臼 杵 市	18,981	7,730	9,654	1,597	7,987	7,696	291
津 久 見 市	4,951	1,520	3,025	405	1,541	1,509	32
由 布 市	19,659	9,834	6,127	3,699	10,441	9,737	704
南 部	64,362	33,989	27,915	2,458	35,054	33,723	1,331
佐 伯 市	64,362	33,989	27,915	2,458	35,054	33,723	1,331
豊 肥	65,626	30,129	29,347	6,150	31,409	29,965	1,444
竹 田 市	28,213	14,447	10,608	3,158	14,904	14,368	537
豊 後 大 野 市	37,412	15,681	18,739	2,992	16,504	15,597	907
西 部	88,226	59,269	20,674	8,283	61,597	58,381	3,216
日 田 市	52,804	39,238	10,286	3,280	40,393	38,803	1,589
九 重 町	16,983	9,882	4,402	2,700	10,645	9,812	833
玖 珠 町	18,439	10,149	5,987	2,303	10,559	9,765	794
北 部	71,386	33,461	33,282	4,643	34,549	32,732	1,817
中 津 市	35,849	19,907	14,420	1,522	20,368	19,677	691
豊 後 高 田 市	11,655	3,559	6,979	1,117	3,787	3,285	502
宇 佐 市	23,882	9,995	11,883	2,004	10,394	9,769	624
大分北部流域	116,679	51,277	53,222	12,181	53,231	50,179	3,052
大分中部流域	133,046	58,987	59,649	14,410	61,120	58,260	2,859
大分西部流域	88,226	59,269	20,674	8,283	61,597	58,381	3,216
大分南部流域	64,362	33,989	27,915	2,458	35,054	33,723	1,331
県 計	402,312	203,522	161,460	37,331	211,001	200,543	10,459

【資料】 林 務 管 理 課

平成25年3月31日現在

(単位：ha)

天 然 林			竹 林	無立木地	更新困難地	人工林率
総 数	針葉樹	広葉樹				
153,161	3,659	149,507	13,366	19,715	3,284	52.9%
153,033	3,191	149,845	13,412	19,910	3,401	52.8%
153,032	3,191	149,841	13,412	19,910	3,401	52.8%
153,032	3,191	149,841	13,412	19,932	3,401	52.8%
152,961	3,133	149,827	13,425	19,881	3,584	52.8%
153,645	3,115	150,530	13,465	19,339	3,673	52.8%
153,722	3,090	150,633	13,451	19,438	3,706	52.8%
153,506	3,072	150,435	13,450	20,160	3,693	52.7%
153,506	3,072	150,435	13,450	20,160	3,693	52.7%
153,590	3,026	150,563	13,548	20,190	3,755	52.5%
153,590	2,979	151,001	13,556	19,993	3,782	52.4%
19,073	369	18,705	4,603	2,459	475	41.2%
1,660	6	1,654	821	1,366	109	38.7%
6,499	42	6,458	1,424	339	144	47.8%
9,299	126	9,172	1,914	409	187	39.7%
235	182	53	1	0	-	7.0%
1,380	12	1,368	443	345	36	24.4%
29,450	563	28,886	3,192	4,207	860	44.1%
11,527	421	11,107	1,278	876	405	40.9%
9,397	34	9,363	655	789	152	42.1%
3,005	11	2,993	104	219	83	31.1%
5,520	97	5,423	1,155	2,323	221	53.1%
26,850	266	26,584	214	1,703	540	54.5%
26,850	266	26,584	214	1,703	540	54.5%
28,067	164	27,903	1,984	3,671	495	47.9%
10,151	80	10,071	885	2,094	179	52.8%
17,916	84	17,832	1,099	1,577	316	44.1%
18,346	888	17,459	1,179	6,332	771	69.8%
9,131	434	8,697	788	2,158	333	76.5%
3,638	69	3,569	197	2,258	245	62.7%
5,577	384	5,193	194	1,915	193	57.3%
32,194	729	31,465	2,384	1,620	639	48.4%
13,958	229	13,729	474	746	302	56.8%
6,751	274	6,477	891	110	116	32.5%
11,484	226	11,258	1,019	764	221	43.5%
51,267	1,098	50,169	6,987	4,080	1,114	45.6%
57,516	727	56,789	5,176	7,878	1,356	45.9%
18,346	888	17,459	1,179	6,332	771	69.8%
26,850	266	26,584	214	1,703	540	54.5%
153,590	2,979	151,001	13,556	19,993	3,782	52.4%

(4) 民有林市町村別蓄積

(単位:千m³,千束)

年 度 お よ び 市 町 村	総 数			人 工 林			天 然 林			竹 林
	計	針 葉 樹	広 葉 樹	計	針 葉 樹	広 葉 樹	計	針 葉 樹	広 葉 樹	
平成 13 年 度 (2001)	84,276	68,198	16,078	67,586	67,052	534	16,690	1,147	15,544	10,230
平成 14 年 度 (2002)	86,633	70,272	16,360	69,704	69,119	585	16,928	1,154	15,775	10,180
平成 15 年 度 (2003)	88,625	71,313	17,311	70,939	70,287	652	17,685	1,027	16,659	10,483
平成 16 年 度 (2004)	91,676	73,570	18,106	73,224	72,546	679	18,451	1,024	17,427	10,494
平成 17 年 度 (2005)	91,676	73,570	18,106	73,224	72,546	679	18,451	1,024	17,427	10,494
平成 18 年 度 (2006)	94,587	75,792	18,794	75,493	74,764	729	19,094	1,028	18,066	10,547
平成 19 年 度 (2007)	97,359	78,396	18,963	78,110	77,351	760	19,249	1,045	18,203	10,583
平成 20 年 度 (2008)	99,638	79,966	19,671	79,750	78,926	824	19,887	1,040	18,847	10,626
平成 21 年 度 (2009)	100,773	80,934	19,839	80,736	79,896	840	20,037	1,038	18,999	10,622
平成 22 年 度 (2010)	100,773	80,934	19,839	80,736	79,896	840	20,037	1,038	18,999	10,622
平成 23 年 度 (2011)	102,680	82,382	20,298	82,225	81,356	869	20,455	1,026	19,429	10,672
平成 24 年 度 (2012)	104,640	84,232	20,407	84,097	83,207	891	20,543	1,026	19,517	10,646
東 部	9,018	6,437	2,581	6,412	6,302	111	2,605	135	2,470	3,533
別 府 市	1,113	900	213	909	898	11	204	2	202	614
杵 築 市	3,467	2,584	884	2,612	2,571	41	855	13	843	1,121
国 東 市	3,909	2,629	1,280	2,638	2,583	55	1,271	46	1,225	1,440
姫 島 村	83	76	8	6	6	0	77	69	8	0
日 出 町	445	248	197	247	243	3	198	5	194	358
中 部	14,707	10,717	3,990	10,667	10,522	145	4,040	195	3,844	2,514
大 分 市	5,223	3,628	1,595	3,521	3,481	40	1,702	147	1,555	1,026
白 杵 市	3,713	2,511	1,202	2,529	2,502	27	1,183	9	1,174	493
津 久 見 市	898	523	375	522	519	3	375	4	372	75
由 布 市	4,873	4,056	818	4,095	4,020	75	779	36	743	920
南 部	17,429	13,758	3,670	13,791	13,674	116	3,638	84	3,554	200
佐 伯 市	17,429	13,758	3,670	13,791	13,674	116	3,638	84	3,554	200
豊 肥	12,858	9,612	3,246	9,694	9,569	125	3,163	43	3,120	1,415
竹 田 市	5,965	4,823	1,142	4,848	4,803	45	1,117	20	1,097	616
豊 後 大 野 市	6,892	4,789	2,104	4,846	4,766	81	2,046	23	2,023	800
西 部	33,090	30,929	2,162	30,804	30,578	227	2,286	351	1,935	1,053
日 田 市	21,686	20,509	1,176	20,442	20,342	100	1,244	167	1,077	763
九 重 町	5,836	5,458	378	5,501	5,432	69	335	26	309	127
玖 珠 町	5,569	4,961	608	4,862	4,804	58	707	157	550	163
北 部	17,539	12,780	4,759	12,728	12,562	166	4,811	218	4,593	1,932
中 津 市	10,034	8,025	2,008	8,009	7,957	52	2,025	68	1,957	411
豊 後 高 田 市	2,369	1,325	1,043	1,294	1,243	51	1,074	82	992	703
宇 佐 市	5,136	3,429	1,707	3,425	3,362	63	1,712	68	1,644	817
大 分 北 部 流 域	26,557	19,217	7,340	19,140	18,864	277	7,416	353	7,063	5,464
大 分 中 部 流 域	27,564	20,329	7,235	20,362	20,091	271	7,203	238	6,964	3,929
大 分 西 部 流 域	33,090	30,929	2,162	30,804	30,578	227	2,286	351	1,935	1,053
大 分 南 部 流 域	17,429	13,758	3,670	13,791	13,674	116	3,638	84	3,554	200
県 計	104,640	84,232	20,407	84,097	83,207	891	20,543	1,026	19,517	10,646

【資料】 林 務 管 理 課

平成 2 5 年 3 月 3 1 日 現 在

(5) 民有林機能別森林面積

(単位: ha)

市 町 村	木材生産	水源かん養	山地災害防止	生活環境保全	保健文化
総 数	310,871	236,899	199,732	90,785	85,852
東 部	41,718	30,809	21,437	10,432	8,930
別 府 市	5,400	2,545	1,653	6,518	1,156
杵 築 市	14,328	12,035	5,657	231	3,850
国 東 市	18,966	15,183	12,686	1,463	3,546
姫 島 村	254	-	254	69	254
日 出 町	2,770	1,046	1,187	2,151	124
中 部	56,221	28,360	35,319	33,004	7,149
大 分 市	20,361	4,142	14,880	17,847	2,918
白 杵 市	16,709	5,150	9,922	9,562	796
津 久 見 市	4,090	1,885	2,648	4,304	538
由 布 市	15,061	17,183	7,869	1,291	2,897
南 部	60,227	35,399	32,859	17,485	10,087
佐 伯 市	60,227	35,399	32,859	17,485	10,087
豊 肥 市	34,971	31,345	30,159	325	6,104
竹 田 市	18,205	17,122	14,143	43	3,325
豊 後 大 野 市	16,766	14,223	16,016	282	2,779
西 部	69,879	75,250	30,250	21,256	27,176
日 田 市	45,112	41,393	20,892	21,062	7,238
九 重 町	11,651	16,304	6,725	-	8,327
玖 珠 町	13,115	17,554	2,633	194	11,611
北 部	47,855	35,736	49,708	8,283	26,406
中 津 市	22,036	20,391	20,891	563	17,879
豊 後 高 田 市	10,125	2,095	9,882	857	6,493
宇 佐 市	15,694	13,250	18,935	6,863	2,034
大 分 北 部 流 域	89,573	66,545	71,145	18,715	35,336
大 分 中 部 流 域	91,192	59,705	65,478	33,329	13,253
大 分 西 部 流 域	69,879	75,250	30,250	21,256	27,176
大 分 南 部 流 域	60,227	35,399	32,859	17,485	10,087
県 計	310,871	236,899	199,732	90,785	85,852

【資料】 林務管理課

平成25年3月31日現在

(6) 国有林（林野庁所管）森林資源（面積）

年度および 市町村	総 数			人 工 林			
	針葉樹	広葉樹	その他	総 数	針葉樹	広葉樹	
平成14年度(2002)	46,839	27,699	16,160	2,980	26,520	24,463	2,057
平成15年度(2003)	46,835	27,398	16,481	2,956	26,239	24,176	2,063
平成16年度(2004)	46,827	27,234	16,628	2,965	25,992	23,925	2,067
平成17年度(2005)	46,804	27,211	16,628	2,965	25,969	23,902	2,067
平成18年度(2006)	46,827	27,109	16,722	2,996	25,911	23,795	2,116
平成19年度(2007)	46,809	26,972	16,861	2,976	25,739	23,621	2,119
平成20年度(2008)	46,809	26,873	16,903	3,032	25,616	23,511	2,105
平成21年度(2009)	46,639	26,432	17,174	3,033	25,398	23,067	2,331
平成22年度(2010)	46,639	26,432	17,174	3,033	25,398	23,067	2,331
平成23年度(2011)	46,622	26,305	17,293	3,024	25,282	22,920	2,361
平成24年度(2012)	46,609	25,801	17,775	3,033	25,122	22,416	2,706
東 部	1,913	892	893	128	883	780	103
別 府 市	1,401	600	699	102	546	508	38
杵 築 市	442	237	192	13	281	216	64
国 東 市	-	-	-	-	-	-	-
姫 島 村	-	-	-	-	-	-	-
日 出 町	70	56	1	13	57	56	1
中 部	4,956	3,024	1,722	209	3,211	2,905	306
大 分 市	618	432	147	39	472	421	51
白 杵 市	1,661	1,104	526	31	1,147	1,055	92
津 久 見 市	-	-	-	-	-	-	-
由 布 市	2,676	1,488	1,049	139	1,592	1,429	163
南 部	14,353	8,899	5,057	398	8,628	7,817	811
佐 伯 市	14,353	8,899	5,057	398	8,628	7,817	811
豊 肥	12,080	5,571	5,550	960	4,320	3,862	458
竹 田 市	4,863	1,361	2,682	819	1,311	1,093	218
豊 後 大 野 市	7,218	4,210	2,867	140	3,009	2,769	239
西 部	8,251	4,392	2,641	1,219	4,861	4,170	690
日 田 市	2,284	1,378	831	75	1,506	1,282	224
九 重 町	4,382	2,108	1,289	986	2,391	2,035	356
玖 珠 町	1,585	906	521	157	964	853	110
北 部	5,056	3,023	1,913	119	3,220	2,882	338
中 津 市	2,418	1,441	918	60	1,558	1,384	173
豊 後 高 田 市	102	34	66	2	32	29	3
宇 佐 市	2,535	1,548	930	58	1,631	1,469	162
大 分 北 部 流 域	6,969	3,916	2,806	247	4,103	3,662	441
大 分 中 部 流 域	17,036	8,595	7,272	1,169	7,531	6,767	764
大 分 西 部 流 域	8,251	4,392	2,641	1,219	4,861	4,170	690
大 分 南 部 流 域	14,353	8,899	5,057	398	8,628	7,817	811
県 計	46,609	25,801	17,775	3,033	25,122	22,416	2,706

【資料】 九州森林管理局「国有林の地域別の森林計画書」（平成20, 21, 23, 24年度）

(単位:ha)

天 然 林			竹 林	無立木地等	人 工 林 率
総 数	針葉樹	広葉樹			
17,367	3,231	14,089	-	2,980	57%
17,669	3,216	14,406	-	2,956	57%
17,870	3,309	14,561	-	2,965	56%
17,870	3,309	14,561	-	2,965	55%
17,920	3,314	14,606	1	2,995	55%
18,094	3,351	14,743	1	2,976	55%
18,160	3,362	14,798	1	3,031	55%
18,209	3,365	14,843	1	3,032	54%
18,209	3,365	14,843	1	3,032	54%
18,317	3,385	14,932	1	3,023	54%
18,455	3,385	15,069	1	3,032	54%
902	112	789	-	128	46%
753	92	661	-	102	39%
148	20	128	-	13	64%
-	-	-	-	-	-
-	-	-	-	-	-
1	-	1	-	13	81%
1,535	119	1,416	-	209	65%
108	12	96	-	39	76%
483	49	434	-	31	69%
-	-	-	-	-	-
945	59	886	-	139	60%
5,328	1,082	4,246	-	398	60%
5,328	1,082	4,246	-	398	60%
6,801	1,709	5,092	1	959	36%
2,733	269	2,464	-	819	27%
4,069	1,441	2,628	1	140	42%
2,172	221	1,951	-	1,219	59%
703	96	607	-	75	66%
1,005	72	933	-	986	55%
464	53	411	-	157	61%
1,717	141	1,576	-	119	64%
801	57	744	-	60	64%
69	5	63	-	2	31%
847	79	768	-	58	64%
2,619	254	2,365	-	247	59%
8,336	1,829	6,508	1	1,168	44%
2,172	221	1,951	-	1,219	59%
5,328	1,082	4,246	-	398	60%
18,455	3,385	15,069	1	3,032	54%

(7) 国有林(林野庁所管) 森林資源(蓄積)

(単位: 千m³)

年度 市町村	総数				人工林			天然林			無立木 地等
	針葉樹	広葉樹	無立木地等	総数	針葉樹	広葉樹	総数	針葉樹	広葉樹		
平成14年度(2002)	8,712	6,163	2,541	2	5,748	5,372	375	2,960	793	2,165	2
平成15年度(2003)	8,897	6,281	2,611	1	5,872	5,493	387	3,001	787	2,223	1
平成16年度(2004)	9,426	6,749	2,676	1	6,341	5,933	408	3,085	816	2,269	1
平成17年度(2005)	9,426	6,749	2,676	1	6,341	5,933	408	3,085	816	2,269	1
平成18年度(2006)	9,827	7,086	2,741	1	6,703	6,263	440	3,124	824	2,300	1
平成19年度(2007)	9,998	7,222	2,774	1	6,839	6,391	449	3,157	832	2,326	1
平成20年度(2008)	10,167	7,355	2,810	2	6,982	6,521	461	3,183	834	2,349	2
平成21年度(2009)	10,521	7,574	2,946	1	7,285	6,731	554	3,235	843	2,392	1
平成22年度(2010)	10,521	7,574	2,946	1	7,285	6,731	554	3,235	843	2,392	0.575
平成23年度(2011)	10,688	7,683	3,005	1	7,397	6,828	569	3,291	854	2,436	1
平成24年度(2012)	10,795	7,694	3,101	1	7,495	6,844	651	3,300	850	2,450	1
東部	377	245	131	-	253	225	28	124	20	103	-
別府市	263	171	92	-	164	154	9	99	17	83	-
杵築市	100	61	39	-	75	57	18	24	3	21	-
国東市	-	-	-	-	-	-	-	-	-	-	-
姫島村	-	-	-	-	-	-	-	-	-	-	-
日出町	14	14	0	-	14	14	-	0	-	0	-
中部	1,134	884	250	-	927	857	70	207	26	180	-
大分市	172	138	34	-	150	134	16	22	3	18	-
臼杵市	420	333	87	-	345	323	23	74	10	64	-
津久見市	-	-	-	-	-	-	-	-	-	-	-
由布市	542	413	129	-	431	400	31	111	13	98	-
南部	3,745	2,823	922	-	2,781	2,564	216	964	258	706	-
佐伯市	3,745	2,823	922	-	2,781	2,564	216	964	258	706	-
豊肥	2,617	1,601	1,016	-	1,251	1,130	121	1,366	471	895	-
竹田市	728	366	362	-	358	304	54	370	62	308	-
豊後大野市	1,889	1,235	655	-	894	826	67	996	408	587	-
西部	1,667	1,224	442	1	1,312	1,177	135	354	47	307	1
日田市	540	392	148	-	416	372	43	124	20	104	-
九重町	812	598	214	0	652	582	70	160	16	144	0
玖珠町	314	234	80	0	245	223	21	70	11	59	0
北部	1,257	918	339	-	971	890	81	286	28	259	-
中津市	631	459	172	-	489	446	43	142	13	129	-
豊後高田市	21	11	10	-	11	10	0	10	1	9	-
宇佐市	604	447	157	-	470	433	37	134	14	120	-
大分北部流域	1,633	1,163	470	-	1,223	1,115	108	410	48	362	-
大分中部流域	3,751	2,484	1,266	-	2,178	1,987	191	1,572	497	1,075	-
大分西部流域	1,667	1,224	442	1	1,312	1,177	135	354	47	307	1
大分南部流域	3,745	2,823	922	-	2,781	2,564	216	964	258	706	-
県計	10,795	7,694	3,101	1	7,495	6,844	651	3,300	850	2,450	1

【資料】九州森林管理局「国有林の地域別の森林計画書」(平成20, 21, 23, 24年度)

2 造 林

(1) 資金別人工造林面積

(単位：ha)

年次 市町村	総数	補助造林				県営林	治山 事業	市町 村行	緑資源 機構	自力・ その他
		総数	市町村	公 社	その他					
平成15年(2003)	1,034	715	14	32	669	2	117	2	199	-
平成16年(2004)	837	601	14	21	566	2	87	-	141	6
平成17年(2005)	734	531	18	16	497	3	56	-	144	-
平成18年(2006)	898	624	15	-	609	-	76	-	198	-
平成19年(2007)	660	423	8	-	415	-	33	-	189	15
平成20年(2008)	970.76	724.25	34.37	-	689.88	-	63.31	-	175.35	7.85
平成21年(2009)	879.78	661.73	19.14	-	642.59	5.76	61.36	-	135.27	15.66
平成22年(2010)	769.79	538.78	15.72	-	523.06	0.80	48.80	-	172.44	8.97
平成23年(2011)	816.49	675.70	9.63	-	666.07	0.85	26.06	-	94.01	19.87
平成24年(2012)	917.26	771.59	0.58	-	771.01	-	104.77	-	36.99	3.91
平成25年(2013)	1082.12	834.90	0.00	-	834.90	-	173.68	-	63.50	4.57
東 部	232.33	54.29	0.00	-	54.29	-	172.91	-	5.03	0.10
別 府 市	14.97	14.87	-	-	14.87	-	-	-	-	0.10
杵 築 市	34.67	34.67	-	-	34.67	-	-	-	-	-
国 東 市	182.59	4.65	-	-	4.65	-	172.91	-	5.03	-
姫 島 村	0.00	-	-	-	-	-	-	-	-	-
日 出 町	0.10	0.10	-	-	0.10	-	-	-	-	-
中 部	55.62	54.24	-	-	54.24	-	-	-	-	1.38
大 分 市	4.76	4.76	-	-	4.76	-	-	-	-	-
白 杵 市	8.46	8.41	-	-	8.41	-	-	-	-	0.05
津 久 見 市	-	-	-	-	-	-	-	-	-	-
由 布 市	42.40	41.07	-	-	41.07	-	-	-	-	1.33
南 部	431.15	382.01	-	-	382.01	-	-	-	48.57	0.57
佐 伯 市	431.15	382.01	-	-	382.01	-	-	-	48.57	0.57
豊 肥 市	81.16	76.00	0.00	-	76.00	-	0.00	-	4.90	0.26
竹 田 市	55.25	50.09	-	-	50.09	-	-	-	4.90	0.26
豊 後 市	25.91	25.91	-	-	25.91	-	-	-	-	-
西 部	238.65	226.23	0.00	-	226.23	-	0.00	-	9.90	2.52
日 田 市	132.31	130.74	-	-	130.74	-	-	-	-	1.57
九 重 町	39.89	39.89	-	-	39.89	-	-	-	-	-
玖 珠 町	66.45	55.60	-	-	55.60	-	-	-	9.90	0.95
北 部	43.21	42.13	-	-	42.13	-	0.77	-	0.00	0.31
中 津 市	22.45	21.50	-	-	21.50	-	0.77	-	-	0.18
豊 後 市	10.51	10.51	-	-	10.51	-	-	-	-	-
宇 佐 市	10.25	10.12	-	-	10.12	-	-	-	-	0.13
大分北部流域	275.54	96.42	0.00	-	96.42	-	173.68	-	5.03	0.41
大分中部流域	136.78	130.24	0.00	-	130.24	-	0.00	-	-	1.64
大分西部流域	238.65	226.23	0.00	-	226.23	-	0.00	-	9.90	2.52
大分南部流域	431.15	382.01	-	-	382.01	-	0.00	-	48.57	-
県 計	1082.12	834.90	0.00	-	834.90	-	173.68	-	63.50	4.57

【資料】 森林整備室 平成25年12月31日現在

(2) 地種別・樹種別造林面積

年次 市町村	地種別					
	総数	再造林			複層林	拡大造林
		総数	再造林	被害跡地		
平成15年(2003)	1,034	546	356	191	7	481
平成16年(2004)	837	416	369	46	31	390
平成17年(2005)	734	385	239	147	27	322
平成18年(2006)	898	495	200	295	1	402
平成19年(2007)	660	439	165	274	4	217
平成20年(2008)	971	636	393	244	4	331
平成21年(2009)	880	618	433	185	6	256
平成22年(2010)	770	536	427	109	7	226
平成23年(2011)	816	645	609	36	16	155
平成24年(2012)	917	796	675	121	8	113
平成25年(2013)	1,082.12	967.70	757.70	210.00	0.00	114.42
東部	232.33	223.88	50.97	172.91	0.00	8.45
別府市	14.97	14.87	14.87	0.00	0.00	0.10
杵築市	34.67	33.25	33.25	0.00	0.00	1.42
国東市	182.59	175.76	2.85	172.91	0.00	6.83
姫島村	0.00	0.00	0.00	0.00	0.00	0.00
日出町	0.10	0.00	0.00	0.00	0.00	0.10
中部	55.62	49.95	49.95	0.00	0.00	5.67
大分市	4.76	4.23	4.23	0.00	0.00	0.53
臼杵市	8.46	8.11	8.11	0.00	0.00	0.35
津久見市	0.00	0.00	0.00	0.00	0.00	0.00
由布市	42.40	37.61	37.61	0.00	0.00	4.79
南部	431.15	390.17	368.93	21.24	0.00	40.98
佐伯市	431.15	390.17	368.93	21.24	0.00	40.98
豊肥	81.16	55.78	55.78	0.00	0.00	25.38
竹田市	55.25	33.48	33.48	0.00	0.00	21.77
豊後大野市	25.91	22.30	22.30	0.00	0.00	3.61
西部	238.65	214.30	203.14	11.16	0.00	24.35
日田市	132.31	121.53	112.22	9.31	0.00	10.78
九重町	39.89	38.03	36.18	1.85	0.00	1.86
玖珠町	66.45	54.74	54.74	0.00	0.00	11.71
北部	43.21	33.62	28.93	4.69	0.00	9.59
中津市	22.45	18.86	14.17	4.69	0.00	3.59
豊後高田市	10.51	7.61	7.61	0.00	0.00	2.90
宇佐市	10.25	7.15	7.15	0.00	0.00	3.10
大分北部流域	275.54	257.50	79.90	177.60	0.00	18.04
大分中部流域	136.78	105.73	105.73	0.00	0.00	31.05
大分西部流域	238.65	214.30	203.14	11.16	0.00	24.35
大分南部流域	431.15	390.17	368.93	21.24	0.00	40.98
県計	1,082.12	967.70	757.70	210.00	0.00	114.42

【資料】 森林整備室 造林・間伐班 平成25年12月31日現在

(単位:ha)

樹 種 別								
針 葉 樹					広 葉 樹			
総 数	す ぎ	ひのき	ま つ	その他針	総 数	くぬぎ	その他広	
819	386	428	3	3	215	24	191	
688	381	306	1	2	147	21	126	
602	306	293	3	0	132	22	110	
664	341	319	2	2	234	26	208	
479	313	164	1	1	180	18	163	
697	459	223	6	8	274	45	230	
649	458	184	2	5	230	52	179	
607	474	128	2	3	163	65	97	
678	558	117	3	0	138	55	84	
753	607	128	17	1	164	52	112	
919.27	755.73	97.55	63.15	2.84	162.85	32.07	130.78	
147.70	51.36	33.21	63.13	0.00	84.63	1.62	83.01	
14.39	11.49	2.90	0.00	0.00	0.58	0.48	0.10	
34.02	4.16	29.86	0.00	0.00	0.65	0.65	0.00	
99.29	35.71	0.45	63.13	0.00	83.30	0.39	82.91	
0.00	0.00	0.00	0.00	0.00	0.00	0.00	0.00	
0.00	0.00	0.00	0.00	0.00	0.10	0.10	0.00	
45.34	41.81	3.53	0.00	0.00	10.28	7.30	2.98	
2.44	2.32	0.12	0.00	0.00	2.32	1.99	0.33	
7.30	5.69	1.61	0.00	0.00	1.16	1.11	0.05	
0.00	0.00	0.00	0.00	0.00	0.00	0.00	0.00	
35.60	33.80	1.80	0.00	0.00	6.80	4.20	2.60	
415.85	411.07	3.48	0.00	1.30	15.30	4.39	10.91	
415.85	411.07	3.48	0.00	1.30	15.30	4.39	10.91	
74.84	66.60	8.20	0.00	0.04	6.32	3.33	2.99	
52.04	44.65	7.35	0.00	0.04	3.21	1.12	2.09	
22.80	21.95	0.85	0.00	0.00	3.11	2.21	0.90	
200.47	160.15	40.30	0.02	0.00	38.18	10.90	27.28	
101.67	88.22	13.43	0.02	0.00	30.64	7.23	23.41	
38.99	35.32	3.67	0.00	0.00	0.90	0.88	0.02	
59.81	36.61	23.20	0.00	0.00	6.64	2.79	3.85	
35.07	24.74	8.83	0.00	1.50	8.14	4.53	3.61	
15.78	9.84	4.44	0.00	1.50	6.67	3.19	3.48	
9.17	4.78	4.39	0.00	0.00	1.34	1.34	0.00	
10.12	10.12	0.00	0.00	0.00	0.13	0.00	0.13	
182.77	76.10	42.04	63.13	1.50	92.77	6.15	86.62	
120.18	108.41	11.73	0.00	0.04	16.60	10.63	5.97	
200.47	160.15	40.30	0.02	0.00	38.18	10.90	27.28	
415.85	411.07	3.48	0.00	1.30	15.30	4.39	10.91	
919.27	755.73	97.55	63.15	2.84	162.85	32.07	130.78	

(3) 造林補助事業(公共)の実績

(単位:ha, ml)

年度および 市町村	単層林整備							育成天然林整備			単層林 整備		
	人工造林				保育			育成天然林整備					
	総数	再造	被害跡地	拡大	作業路	下刈	除間伐	作業路	改良	下刈		作業路	
平成14年度(2002)	719	209	-	202	308	1,930	6,085	6,254	18,345	168	1,866	-	9
平成15年度(2003)	654	231	-	161	262	-	5,259	6,521	11,927	192	1,803	-	2
平成16年度(2004)	575	322	-	17	236	-	4,543	7,681	18,823	247	1,337	-	5
平成17年度(2005)	548	184	-	201	163	300	4,087	4,743	12,740	291	1,321	-	40
平成18年度(2006)	623	220	-	278	126	-	3,840	4,907	10,689	308	1,295	-	31
平成19年度(2007)	709	291	-	272	147	-	3,806	5,839	8,019	136	1,461	-	225
平成20年度(2008)	722	374	-	202	146	-	3,878	6,382	15,270	220	1,374	-	45
平成21年度(2009)	634	490	-	23	121	-	3,619	5,572	10,502	236	1,305	-	57
平成22年度(2010)	575	464	257	23	87	2,250	3,229	4,287	54,535	194	1,246	-	95
平成23年度(2011)	757	667	342	14	76	5,309	4,358	3,176	185,800	203	53	-	35
平成24年度(2012)	594.27	513.06	301.04	13.50	67.71	0.00	3,276	3,474	124,485	130.67	1,081	-	38.91
東 部	46.95	38.48	2.08	0.00	8.47	0.00	146.69	253.77	6,020.00	7.14	106.09	0.00	0.35
別 府 市	4.96	4.81	0.00	0.00	0.15	0.00	24.37	60.46		0.48	31.91	0.00	0.15
杵 築 市	31.00	27.90	2.08	0.00	3.10	0.00	81.07	126.14	3,220	0.00	9.80	0.00	0.20
国 東 市	10.83	5.77	0.00	0.00	5.06	0.00	39.25	67.17	2,800	6.66	64.38	0.00	0.00
姫 島 村	0.00	0.00	0.00	0.00	0.00	0.00	0.00	0.00		0.00	0.00	0.00	0.00
日 出 町	0.16	0.00	0.00	0.00	0.16	0.00	2.00	0.00		0.00	0.00	0.00	0.00
中 部	11.21	6.19	3.54	0.00	5.02	0.00	114.91	433.12	6,305	10.22	68.25	0.00	0.45
大 分 市	1.05	1.05	0.13	0.00	0.00	0.00	32.14	46.24	1,575	1.94	16.94	0.00	0.00
臼 杵 市	3.85	2.64	1.21	0.00	1.21	0.00	19.89	115.01	2,610	0.00	8.17	0.00	0.45
津 久 見 市	0.00	0.00		0.00	0.00	0.00	0.00	7.66		0.00	0.00	0.00	0.00
由 布 市	6.31	2.50	2.20	0.00	3.81	0.00	62.88	264.21	2,120	8.28	43.14	0.00	0.00
南 部	271.53	267.49	218.74	3.35	0.69	0.00	1,197.41	460.93	4,190	0.27	5.17	0.00	0.33
佐 伯 市	271.53	267.49	218.74	3.35	0.69	0.00	1,197.41	460.93	4,190	0.27	5.17	0.00	0.33
豊 肥	87.61	58.12	39.27	4.36	25.13	0.00	512.25	377.41	14,987	51.19	520.93	0.00	11.67
竹 田 市	43.02	18.92	10.96	4.36	19.74	0.00	317.93	152.95	335	41.51	301.16	0.00	2.77
豊 後 大 野 市	44.59	39.20	28.31	0.00	5.39	0.00	194.32	224.46	14,652	9.68	219.77	0.00	8.90
西 部	163.21	134.13	32.75	5.25	23.83	0.00	1,078.79	1,501.39	59,679	61.15	364.87	0.00	15.71
日 田 市	111.00	95.34	4.77	4.30	11.36	0.00	804.93	954.94	54,534	13.88	115.52	0.00	12.28
九 重 町	30.67	23.12	14.03	0.00	7.55	0.00	130.55	304.68	2,620	32.67	129.88	0.00	2.12
玖 珠 町	21.54	15.67	13.95	0.95	4.92	0.00	143.31	241.77	2,525	14.60	119.47	0.00	1.31
北 部	13.76	8.65	4.66	0.54	4.57	0.00	226.25	447.74	33,304	0.70	16.15	0.00	10.40
中 津 市	10.55	7.04	3.05	0.54	2.97	0.00	147.64	350.11	32,704	0.00	2.80	0.00	5.51
豊 後 高 田 市	3.21	1.61	1.61	0.00	1.60	0.00	19.26	16.91	0	0.22	11.98	0.00	0.00
宇 佐 市	0.00	0.00	0.00	0.00	0.00	0.00	59.35	80.72	600	0.48	1.37	0.00	4.89
大分北部流域	60.71	47.13	6.74	0.54	13.04	0.00	372.94	701.51	39,324	7.84	122.24	-	10.75
大分中部流域	98.82	64.31	42.81	4.36	30.15	0.00	627.16	810.53	21,292	61.41	589.18	-	12.12
大分西部流域	163.21	134.13	32.75	5.25	23.83	0.00	1,078.79	1,501.39	59,679	61.15	364.87	-	15.71
大分南部流域	271.53	267.49	218.74	3.35	0.69	0.00	1,197.41	460.93	4,190	0.27	5.17	-	0.33
県 計	594.27	513.06	301.04	13.50	67.71	0.00	3,276.30	3,474.36	124,485	130.67	1,081.46	-	38.91

【資料】 森林整備室 平成25年3月31日

(4) 山行苗木需給状況

年度	生産量										
	総数	すぎ			ひのき		あかまつ	くろまつ	くぬぎ	その他	総数
		計	みすぎ	挿	実生	ひのき					
平成15年度(2003)	1,861	662		618	44	902		5	96	196	1,945
平成16年度(2004)	1,695	567		522	45	757		7	56	308	1,564
平成17年度(2005)	1,591	466		407	59	807		3	65	250	1,786
平成18年度(2006)	1,644	645		607	38	680	10	8	91	210	1,904
平成19年度(2007)	1,689	592		543	49	759	2	13	74	249	1,916
平成20年度(2008)	1,722	666		639	27	557	1	8	111	379	2,040
平成21年度(2009)	1,415	630		593	37	442	0	8	127	208	1,819
平成22年度(2010)	1,345	639		623	16	432	0	10	125	139	1,784
平成23年度(2011)	1,207	573	11	536	37	313	0	10	235	76	1,717
平成24年度(2012)	1,297	643	28	618	25	300	8	13	169	164	2,052

(資料) 森林整備室

(5) 経営形態別山行苗木生産量

年 度	経営形態別生産量						
	総 数	森 林 組 合		樹 苗 組 合		自 家 苗	
		数 量	率	数 量	率	数 量	率
平成15年度(2003)	1,861	7	0%	1,785	96%	69	4%
平成16年度(2004)	1,695	4	0%	1,621	96%	70	4%
平成17年度(2005)	1,591	4	0%	1,542	97%	45	3%
平成18年度(2006)	1,644	3	0%	1,581	96%	60	4%
平成19年度(2007)	1,689	3	0%	1,596	94%	90	5%
平成20年度(2008)	1,722	3	0%	1,685	98%	34	2%
平成21年度(2009)	1,415	5	0%	1,366	97%	44	3%
平成22年度(2010)	1,345	4	0%	1,283	95%	58	4%
平成23年度(2011)	1,207	6	0%	1,151	95%	50	4%
平成24年度(2012)	1,297	6	0%	1,236	95%	55	4%

(資料) 森林整備室

(6) 県管種子採取量・播種量

年 度	総数			すぎ		ひのき			くろまつ		
	採取量	払下量	貯蔵量	採取量	払下量	採取量	払下量	貯蔵量	採取量	払下量	貯蔵量
平成15年度(2003)	563	563	(40)	5	5	88	88	(40)			
平成16年度(2004)	534	534	(40)	4	4	80	80	(40)			
平成17年度(2005)	524	524	(33)	4	4	70	70	(33)			
平成18年度(2006)	514	514	(33)	4	4	60	60	(33)			
平成19年度(2007)	553	553	(33)	3	3	50	50	(33)			
平成20年度(2008)	543	543	(33)	3	3	40	40	(33)			
平成21年度(2009)	538	538	(33)	3	3	35	35	(33)			
平成22年度(2010)	535	534	(34)	3	3	30	30	(33)	2	1	(1)
平成23年度(2011)	535	535	(34)	3	3	30	30	(33)	2	2	(1)
平成24年度(2012)	527	531	(31)	3	3	22	26	(29)	2	2	(2)

(資料) 森林整備室 (注) () 書は貯蔵種子量で外書き

(7) 山行苗木価格の推移 (生産者価格)

(単位:円/1本)

年 度	みすぎ	さしすぎ	おびすぎ	育種苗	ひのき	あかまつ	くぬぎ	けやき
	2年2号	1年	1年2号	1年	2年2号	2年2号	2年2号	1年
平成15年度(2003)	58.00	62.00	60.00	64.00	61.00	50.00	62.00	77.00
平成16年度(2004)	58.00	62.00	60.00	64.00	61.00	50.00	62.00	77.00
平成17年度(2005)	58.00	62.00	60.00	64.00	61.00	50.00	62.00	77.00
平成18年度(2006)	59.00	62.00	60.00	64.00	61.00	50.00	62.00	77.00
平成19年度(2007)	59.00	62.00	60.00	64.00	61.00	50.00	62.00	77.00
平成20年度(2008)	60.00	62.00	60.00	64.00	61.00	50.00	62.00	77.00
平成21年度(2009)	60.00	62.00	60.00	64.00	61.00	50.00	62.00	77.00
平成22年度(2010)	61.00	62.00	60.00	64.00	61.00	50.00	62.00	77.00
平成23年度(2011)	61.00	62.00	60.00	64.00	61.00	50.00	62.00	77.00
平成24年度(2012)	61.00	62.00	63.00	64.00	61.00	52.00	62.00	77.00

(資料) 森林整備室

(単位：千本)

計			需費量					過不足
計	挿	実生	ひのき	あかまつ	くろまつ	くぬぎ	その他	
837	793	44	812		17	96	183	▲ 84
566	522	44	732		15	56	195	131
677	618	59	807		15	65	222	▲ 195
922	886	36	663	1	13	91	214	▲ 260
861	824	37	663	2	15	84	291	▲ 227
1,054	1,027	27	485	1	18	103	379	▲ 318
1,018	981	37	442	0	12	139	208	▲ 404
1,092	1,076	16	412	0	10	131	139	▲ 439
1,079	1,042	37	301	0	15	246	76	▲ 510
1,398	1,373	25	297	8	13	172	164	▲ 755

(単位：千本、%)

そ の 他	
数 量	率

(単位：kg)

くぬぎ	
採取量	払下量
470	470
450	450
450	450
450	450
500	500
500	500
500	500
500	500
500	500
500	500

(8) 母樹林指定状況

(単位: ha)

市町村	総数	普通母樹林					種母樹林					
		総数	すぎ	ひのき	くろまつ	くぬぎ	総数	すぎ	ひのき	あかまつ	くろまつ	くぬぎ
総数	130.15	111.90	53.99	46.77	0.14	11.00	18.25	7.75	7.43	0.10	0.41	2.56
東部	32.76	27.78	18.80	8.84	0.14	-	4.98	4.98	-	-	-	-
別府市	-	-	-	-	-	-	-	-	-	-	-	-
杵築市	13.52	8.54	4.80	3.74	-	-	4.98	4.98	-	-	-	-
国東市	19.10	19.10	14.00	5.10	-	-	-	-	-	-	-	-
姫島村	0.14	0.14	-	-	0.14	-	-	-	-	-	-	-
日出町	-	-	-	-	-	-	-	-	-	-	-	-
中部	30.71	30.71	0.34	19.37	-	11.00	-	-	-	-	-	-
大分市	14.44	14.44	0.34	3.10	-	11.00	-	-	-	-	-	-
臼杵市	5.14	5.14	-	5.14	-	-	-	-	-	-	-	-
津久見市	-	-	-	-	-	-	-	-	-	-	-	-
由布市	11.13	11.13	-	11.13	-	-	-	-	-	-	-	-
南部	2.10	2.10	2.10	-	-	-	-	-	-	-	-	-
佐伯市	2.10	2.10	2.10	-	-	-	-	-	-	-	-	-
豊肥	16.05	6.10	-	6.10	-	-	9.95	-	7.19	0.10	0.10	2.56
竹田市	13.02	3.07	-	3.07	-	-	9.95	-	7.19	0.10	0.10	2.56
豊後大野市	3.03	3.03	-	3.03	-	-	-	-	-	-	-	-
西部	28.54	25.22	23.46	1.76	-	-	3.32	2.77	0.24	-	0.31	-
日田市	1.87	0.55	-	0.55	-	-	1.32	0.77	0.24	-	0.31	-
九重町	12.37	12.37	11.16	1.21	-	-	-	-	-	-	-	-
玖珠町	14.30	12.30	12.30	-	-	-	2.00	2.00	-	-	-	-
北部	19.99	19.99	9.29	10.70	-	-	-	-	-	-	-	-
中津市	11.59	11.59	5.91	5.68	-	-	-	-	-	-	-	-
豊後高田市	6.54	6.54	1.92	4.62	-	-	-	-	-	-	-	-
宇佐市	1.86	1.86	1.46	0.40	-	-	-	-	-	-	-	-
大分北部流域	52.75	47.77	28.09	19.54	0.14	-	4.98	4.98	-	-	-	-
大分中部流域	46.76	36.81	0.34	25.47	-	11.00	9.95	-	7.19	0.10	0.10	2.56
大分西部流域	28.54	25.22	23.46	1.76	-	-	3.32	2.77	0.24	-	0.31	-
大分南部流域	2.10	2.10	2.10	-	-	-	-	-	-	-	-	-
県計	130.15	111.90	53.99	46.77	0.14	11.00	18.25	7.75	7.43	0.10	0.41	2.56

【資料】 森林整備室

(9) 除間伐実績

(単位: ha, m3)

年度および 市 町 村	総数	うち搬出		造林補助	うち搬出		その他	うち搬出	
		面積	材積		面積	材積		面積	材積
平成14年度(2002)	12,057	-	-	7,992	-	-	3828	-	-
平成15年度(2003)	10,809	-	-	6,521	-	-	4079	-	-
平成16年度(2004)	9,054	-	-	7,681	-	-	1364	-	-
平成17年度(2005)	6,009	-	-	4,743	-	-	1159	-	-
平成18年度(2006)	7,375	-	-	4,907	-	-	2467	-	-
平成19年度(2007)	9,043	-	-	6,041	-	-	3002	-	-
平成20年度(2008)	10,234	-	-	6,404	-	-	3830	-	-
平成21年度(2009)	11,480	-	-	5,608	-	-	5871	-	-
平成22年度(2010)	9,879	-	-	4,363	-	-	5516	-	-
平成23年度(2011)	9,385	-	-	3,210	-	-	6176	-	-
平成24年度(2012)	6,812	2,590	194,859	3,487	1,964	152,610	3,326	626	42,249
東 部	513	186	11,497	254	185	11,345	259	2	152
別 府 市	74	54	2,640	60	54	2640	14	-	-
杵 築 市	262	89	4,362	126	89	4362	136	-	-
国 東 市	176	43	4,495	67	42	4343	109	2	152
姫 島 村	-	-	-	-	-	-	-	-	-
日 出 町	-	-	-	-	-	-	-	-	-
中 部	703	239	13079	433	226	12149	270	13	930
大 分 市	92	21	764	46	21	764	46	-	-
白 杵 市	233	58	3,953	115	52	3420	118	6	533
津 久 見 市	41	8	297	8	8	297	33	-	-
由 布 市	337	153	8,065	264	145	7668	73	7	397
南 部	1,711	389	22983	461	173	11738	1250	216	11245
佐 伯 市	1,711	389	22983	461	173	11738	1250	216	11245
豊 肥	1,115	390	31,258	383	272	23,290	732	119	7,968
竹 田 市	528	162	10,942	230	146	10432	299	15	510
豊 後 大 野 市	586	228	20,316	153	125	12858	434	103	7458
西 部	2,151	1,062	91,785	1,503	786	69,831	648	276	21,954
日 田 市	1,446	793	71,064	957	576	52711	490	217	18353
九 重 町	388	182	14,894	305	155	12891	83	26	2003
玖 珠 町	317	87	5,827	242	54	4229	75	33	1598
北 部	619	323	24,257	453	323	24,257	166	0	0
中 津 市	484	272	22,684	356	272	22684	129	-	-
豊 後 高 田 市	26	11	689	17	11	689	9	-	-
宇 佐 市	109	41	884	81	41	884	28	-	-
大 分 北 部 流 域	1,132	510	35,754	707	508	35,602	425	2	152
大 分 中 部 流 域	1,818	629	44,337	816	498	35,439	1,002	132	8,898
大 分 西 部 流 域	2,151	1,062	91,785	1,503	786	69,831	648	276	21,954
大 分 南 部 流 域	1,711	389	22,983	461	173	11,738	1,250	216	11,245
県 計	6,812	2,590	194,859	3,487	1,964	152,610	3,326	626	42,249

【資料】 森林整備室 平成25年3月31日

(10) 育成複層林（長期育成循環林）実績

(単位：ha)

年度	総数	県民有林	県有林	私有林						
				小計	治山事業		造林事業			
					保安林整備 (改良・保育)	一般治山 等	長期育成 循環	機能増進 保育	循環型施 業の森林 づくり	人工林整 理伐
平成17年度 (2005)	633	100	—	533	111	110	5	26	281	—
平成18年度 (2006)	1,157	483	7	667	164	101	—	26	363	12
平成19年度 (2007)	1,029	104	156	770	245	142	10	40	299	35
平成20年度 (2008)	1,099	286	31	782	366	—	8	142	259	7
平成21年度 (2009)	1,070	345	69	656	332	—	41	283	—	—
平成22年度 (2010)	1,090	355	60	675	335	—	57	233	—	50
平成23年度 (2011)	1,293	488	45	460	57	—	53	647	—	3
平成24年度 (2012)	1,762	664	31	1,067	85	—	2	975	—	5

【資料】林務管理課 平成25年3月31日現在

3 林道・作業道

(1) 民有林内道路の現況

(単位：m、m ha)

年度 市 町 村	延		長		密 度		作 業 道 延 長
	総 数	公 道	林 道 路 線 数	延 長	林道+作業道 密 度	内、林道	
平成15年度(2003)	6,828,797	4,788,913	1,080	2,039,884		5.08	3,529,794
平成16年度(2004)	6,857,562	5,022,961	1,080	1,834,601		4.56	3,573,327
平成17年度(2005)	6,871,315	5,048,429	1,065	1,822,886		4.53	3,614,762
平成18年度(2006)	6,883,940	5,048,429	1,064	1,835,512	13.69	4.56	3,672,397
平成19年度(2007)	6,925,400	5,049,810	1,071	1,875,590	13.96	4.66	3,739,857
平成20年度(2008)	6,915,819	5,080,297	1,059	1,835,520	13.95	4.55	3,777,456
平成21年度(2009)	6,981,954	5,081,877	1,077	1,900,077	14.34	4.72	3,876,843
平成22年度(2010)	6,986,217	5,087,985	1,076	1,898,232	14.54	4.72	3,961,680
平成23年度(2011)	7,009,143	5,093,939	1,070	1,915,204	14.78	4.75	4,040,061
平成24年度(2012)	7,013,686	5,095,066	1,069	1,918,620	14.93	4.76	4,097,299
東 部	753,549	626,418	81	127,131	9.47	2.81	301,814
別 府 市	103,053	92,800	3	10,253	4.55	1.59	19,127
杵 築 市	328,398	274,573	39	53,825	11.74	3.34	135,199
国 東 市	252,528	191,575	38	60,953	10.38	3.11	142,310
姫 島 村	3,720	3,720	-	-	0.39		100
日 出 町	65,850	63,750	1	2,100	2.46	0.72	5,078
中 部	902,201	556,387	163	345,814	14.63	5.12	642,211
大 分 市	369,814	219,446	74	150,368	12.14	6.30	139,400
臼 杵 市	219,007	121,553	54	97,454	15.26	5.12	192,866
津 久 見 市	96,860	64,238	8	32,622	10.86	6.59	21,138
由 布 市	216,520	151,150	27	65,370	17.96	3.31	288,807
南 部	1,117,405	679,510	246	437,895	21.68	6.80	957,307
佐 伯 市	1,117,405	679,510	246	437,895	21.68	6.80	957,307
豊 肥	1,003,920	767,264	113	236,656	13.88	3.60	676,209
竹 田 市	378,854	304,176	34	74,678	9.21	2.65	185,338
豊 後 大 野 市	625,066	463,088	79	161,978	17.38	4.31	490,871
西 部	1,923,457	1,552,053	226	371,404	15.23	4.19	977,642
日 田 市	1,316,230	1,064,840	150	251,390	16.87	4.74	643,124
九 重 町	315,947	244,523	36	71,424	15.14	4.17	187,648
玖 珠 町	291,280	242,690	40	48,590	10.58	2.63	146,870
北 部	1,313,154	913,434	240	399,720	13.19	5.60	542,116
中 津 市	633,197	402,946	139	230,251	15.61	6.42	329,333
豊 後 高 田 市	239,385	164,058	43	75,327	12.42	6.46	69,434
宇 佐 市	440,572	346,430	58	94,142	9.94	3.94	143,349
大 分 北 部 流 域	2,066,703	1,539,852	321	526,851	11.75	4.52	843,930
大 分 中 部 流 域	1,906,121	1,323,651	276	582,470	14.30	4.37	1,318,420
大 分 西 部 流 域	1,923,457	1,552,053	226	371,404	15.23	4.19	977,642
大 分 南 部 流 域	1,117,405	679,510	246	437,895	21.68	6.80	957,307
県 計	7,013,686	5,095,066	1,069	1,918,620	14.93	4.76	4,097,299

(2) 民有林林道開設実績

年 度	総 数		森林基幹		森林管理		農 免	
	延長	事業費	延長	事業費	延長	事業費	延長	事業費
平成5年度(1993)	45,723	7,110,797	2,007	226,900	11,992	1,561,805	-	-
平成6年度(1994)	51,756	8,873,273	8,840	1,137,890	21,811	1,881,978	-	-
平成7年度(1995)	46,289	10,771,881	5,231	1,214,064	10,076	1,642,090	-	-
平成8年度(1996)	48,469	11,188,996	5,424	1,572,958	15,842	1,623,582	-	-
平成9年度(1997)	34,533	10,197,161	3,892	1,306,754	9,101	1,374,092	-	-
平成10年度(1998)	37,930	11,619,356	5,319	1,486,780	13,345	1,789,000	-	-
平成11年度(1999)	36,857	10,561,734	2,576	1,545,000	10,764	1,472,290	-	-
平成12年度(2000)	37,384	9,072,220	7,689	1,533,600	10,222	1,527,600	-	-
平成13年度(2001)	28,754	8,191,592	6,822	1,488,600	8,659	1,502,160	-	-
平成14年度(2002)	31,604	6,239,267	7,645	1,328,461	8,128	1,240,438	-	-
平成15年度(2003)	28,677	4,006,285	7,331	1,179,390	8,221	1,000,346	-	-
平成16年度(2004)	20,636	3,656,906	3,819	1,025,370	8,575	1,214,198	-	-
平成17年度(2005)	11,865	2,828,245	3,031	996,330	2,829	666,660	-	-
平成18年度(2006)	19,380	3,181,767	8,756	1,472,454	6,685	783,278	-	-
平成19年度(2007)	15,756	2,420,165	6,561	1,337,234	7,278	573,998	-	-
平成20年度(2008)	8,454	2,448,787	3,564	1,277,914	3,115	829,340	-	-
平成21年度(2009)	10,238	2,391,444	5,618	1,144,280	2,591	956,520	-	-
平成22年度(2010)	10,539	2,306,218	4,643	868,060	5,103	1,280,994	-	-
平成23年度(2011)	9,816	1,582,173	3,792	731,229	4,962	626,918	-	-
平成24年度(2012)	7,949	1,307,157	4,900	645,618	3,049	566,091	-	-

〔資料〕 林務管理課

(注) 農林水産部所管のものを計上

(注) 森林基幹：旧広域基幹林道、森林管理：旧普通林道

(単位：m、千円)

林 構		間 伐		スーパ一		大 規 模		県 単	
延長	事業費	延長	事業費	延長	事業費	延長	事業費	延長	事業費
4,650	469,669	—	—	—	—	2,618	1,869,179	24,456	2,983,244
3,792	412,294	—	—	—	—	3,141	1,682,205	14,572	3,758,906
4,101	464,122	—	—	—	—	3,311	1,760,949	23,570	5,690,656
3,573	389,934	—	—	—	—	2,825	1,272,302	20,805	6,321,220
2,515	308,719	—	—	—	—	2,339	1,201,950	16,686	6,005,646
615	110,710	1,065	176,993	—	—	2,292	1,464,888	15,294	6,581,985
580	40,000	1,180	217,600	—	—	3,590	1,506,694	18,167	5,780,150
—	—	1,590	249,852	—	—	3,684	1,439,763	14,199	4,321,405
—	—	1,697	148,117	—	—	810	1,038,801	10,766	4,013,914
351	26,742	160	37,000	—	—	1,966	1,068,107	13,354	2,538,519
750	83,258	566	78,000	—	—	2,109	723,060	9,700	942,231
—	—	—	—	—	—	1,140	702,274	7,102	715,064
—	—	—	—	—	—	1,736	666,355	4,269	498,900
—	—	—	—	—	—	1,563	651,155	2,376	274,880
—	—	—	—	—	—	54	299,153	1,863	209,780
—	—	—	—	—	—	—	122,013	1,775	219,520
—	—	—	—	—	—	—	15,024	2,029	275,620
—	—	—	—	—	—	—	—	793	157,164
—	—	—	—	—	—	—	—	1,062	224,026
—	—	—	—	—	—	—	—	798	95,448

(3) 事業別作業道開設実績

(単位:m)

		平成15年 (2003)	16 (2004)	17 (2005)	18 (2006)	19 (2007)	20 (2008)	21 (2009)	22 (2010)	23 (2011)	24 (2012)	
補助 林	人工造林								(2,250)	(5,309)		
	天然林改善											
	除間伐	11,927	18,823	13,040	10,689	34,340	14,990	10,502	12,693	(41,842)	(185,800)	(124,485)
	複層林											
	森林空間											
	小計	11,927	18,823	13,040	10,689	34,340	14,990	10,502	12,693	0	0	
	森林災害復旧											
	作構											
	間伐対策											
	基金事業								18,417	41,243	59,759	35,421
計	11,927	18,823	13,040	10,689	34,340	14,990	28,919	53,936	59,759	35,421		
		0	0	0	0	0	0	(3,605)	(52,572)	(199,929)	(199,605)	
事業 単	造林(除間伐)	20,000	17,550	10,310	18,979	7,000	2,694	3,350				
	特林	(45,000)	(50,000)	(49,800)	(51,260)	(50,000)	(49,550)	(50,000)	(45,000)	(45,000)	(37,500)	
	原営林	1,060	960	800	590	400	280		1,813	4,962	4,209	
	その他							(30,500)	(20,000)			
	計	21,060	18,510	11,110	19,569	7,400	2,974	3,350	1,813	4,962	4,209	
	(195,000)	(170,000)	(184,700)	(203,390)	(195,330)	(257,693)	(269,050)	(156,120)	(49,952)	(42,700)		
事業 その他	拾山	11,022	6,060	9,735	6,909	5,680	5,032	8,652	7,209	6,176	6,558	
	緑資源機構	4,185	4,980	7,655	27,280	20,040	19,398	57,795	20,815	11,430	15,260	
	融資									(34,140)	(8,280)	
	その他							671	1,260			
	計							(5,220)	(10,483)			
総数	48,194	48,373	41,540	64,447	67,460	42,394	99,387	85,033	82,327	61,448		
	(195,000)	(170,000)	(184,700)	(203,390)	(195,330)	(257,693)	(277,875)	(219,175)	(284,021)	(250,585)		

(資料) 林務管理課、森林保全課、林産振興室、森林整備室

(注) () 書きは簡易作業路で外書き

4 林業構造の改善

(1) 経営基盤強化林業構造改善事業実績

(ア) 担い手育成型（事業体育成型）林業構造改善事業実績

指定年度	実施年度	市町村名	総事業費	担い手育成推進事業			経営効率化事業			経営安定化事業	
				組織化推進活動事業	経済力強化活動事業	受委託推進ネットワーク整備事業	効率化作業基地整備事業	効率化施設整備事業	地域産物活用施設整備事業	就労安定化施設整備事業	
平成8年 (1996)	8(1996)	大分地域		30	-	-	-	-	-	-	-
	9(1997)			30	60	50,000	-	-	-	-	
	10(1998)			30	60	35,000	-	-	-	-	
		小計	474,560	90	120	85,000	-	-	-	-	
平成9年 (1997)	9(1997)	大野地域		30	-	38,840	-	-	47,355	-	
	10(1998)			30	30	-	-	85,293	-		
	11(1999)			21	129	-	-	-	-		
		小計	540,000	81	159	38,840	-	-	132,648	-	
平成10年 (1998)	10(1998)	佐伯地域		800	-	-	-	-	218,929	-	
	11(1999)			800	-	14,092	-	11,632	-		
	12(2000)			800	-	23,800	-	-	-		
		小計	550,000	2,400	-	37,892	-	-	230,561	-	
平成11年 (1999)	11(1999)	大分地域		30	-	40,000	-	-	12,810	-	
	12(2000)			30	-	86,260	-	7,319	-		
	13(2001)			30	-	13,030	-	17,120	-		
		小計	280,000	90	-	139,290	-	17,120	30,129	-	
		合計	1,814,560	2,661	279	301,022	-	17,120	383,338	-	

【資料】 林産振興室

(イ) 木材供給網確立型林業構造改善事業実績

指定年度	実施年度	市町村名	総事業費	供給安定推進事業			供給促進事業		拠点加工流通	
				組織化推進活動事業	経済力強化活動事業	需要拡大推進事業	供給促進道路整備事業	効率化施設整備事業	拠点加工施設整備事業	拠点流通施設整備事業
平成10年 (1998)	10(1998)	大分西部地域		16	-	4,484	-	-	611,622	-
	11(1999)			16	-	16	-	-	1,079,876	-
	12(2000)			16	-	-	-	-	-	-
	13(2001)			16	-	616	-	-	-	-
		小計	2,600,000	64	-	5,116	-	-	1,691,498	-
		合計	2,600,000	64	-	5,116	-	-	1,691,498	-

【資料】 林産振興室

(2) 経済新生緊急特別対策林業構造改善事業実績

(単位：千円)

指定年度	実施年度	市町村名	総事業費	間伐材等有効利用促進事業	
平成11年 (1999)	平成11年 (1999)	大分中部	94,380		94,380
		大分西部	30,463		30,463
		合計	124,843		124,843

【資料】 林産振興室

(単位：千円)

採集事業 区域施設 施設整備 車	事業体 利用用 施設整備 車	奇成 訓練施 設整備 事業	担い手確保条件整備事業			特認事業	合計
			活動拠点施 設整備事業	作業環境施 設整備事業	生活環境 施設整備 事業		
45,000	-	-	130,500	-	-	-	175,530
-	-	-	6,370	-	87,480	-	143,940
-	-	-	-	-	140,000	-	175,000
45,000	-	-	136,870	-	227,480	-	494,560
-	-	-	-	-	97,782	-	184,007
17,385	-	-	-	-	73,818	-	176,556
24,885	-	-	-	-	58,000	-	83,035
42,270	-	-	-	-	229,600	-	443,598
-	-	-	-	-	-	243,962	463,691
-	-	-	-	-	-	98,607	125,131
-	-	-	-	-	-	-	24,600
-	-	-	-	-	-	342,569	613,422
-	-	-	-	-	-	-	52,840
25,580	-	-	-	-	-	-	119,189
-	-	-	-	-	-	23,625	53,805
25,580	-	-	-	-	-	23,625	225,834
112,850	-	-	136,870	-	457,080	366,194	1,777,414

(単位：千円)

施設整備事業		特認事業	合計
需要拡大施 設整備事業	道路經過活動 拠点施設整備 事業		
-	-	-	616,122
-	-	-	1,079,908
-	-	-	16
-	-	-	632
-	-	-	1,696,678
-	-	-	1,696,678

(3) 地域林業経営確立林業構造改善事業実績

(ウ) 地域林業経営確立林業構造改善事業

(単位：千円)

認定年度	実施年度	地域名	総事業費	市町村推進事業	森林施業効率化事業		地域資源有効活用促進事業	資源循環利用推進事業		担い手確保条件整備事業
					路網整備事業	効率化施設整備事業	森林空間活用施設整備事業	木材加工流通施設整備事業	生活環境施設整備事業	
平成12 (2000)	12 (2000)	玖珠九重	25,635	3,955	5,350					16,330
	13 (2001)		153,107	2,630	5,716	126,092		18,669		
	14 (2002)		104,780	2,830	18,600	83,350				
合 計			283,522	9,415	29,666	209,442		18,669	16,330	

(資料) 林産振興室

(イ) 資源循環利用推進型林業構造改善事業

(単位：千円)

認定年度	実施年度	地域名	総事業費	市町村推進事業	森林施業効率化事業		資源循環利用推進事業		担い手確保条件整備事業	特認事業
					路網整備事業	効率化施設整備事業	木材加工流通施設整備事業	森林バイオマス等活用施設	生活環境施設整備事業	木材加工流通施設整備事業
平成12 (2000)	12 (2000)	日 田	297,615	3,296		22,921	119,435			151,963
	13 (2001)		151,047	3,296		6,406	60,545	37,800	43,000	
	14 (2002)		170,775	3,296				160,470	7,009	
	小 計		619,437	9,888		29,327	179,980	198,270	50,009	151,963
13 (2001)	13 (2001)	佐 伯	320,622	2,000	40,000	8,221	270,401			
	14 (2002)		136,500	2,000	134,500					
	15 (2003)		42,937	800			42,137			
	小 計		500,059	4,800	174,500	8,221	312,538			
合 計			1,119,496	14,688	174,500	37,548	492,518	198,270	50,009	151,963

(資料) 林産振興室

(ウ) 乾燥材供給体制緊急整備特別対策事業 (単位：千円)

認定年度	実施年度	地域名	総事業費	乾燥材供給体制整備事業	
				乾燥材供給体制整備事業	木材乾燥施設等整備事業
平成13 (2001)	13 (2001)	九重町	74,970		74,970
合 計			74,970		74,970

(資料) 林産振興室

(4) 木質資源有効利用緊急特別林業構造改善事業

(単位：千円)

認定年度	実施年度	地域名	総事業費	木質資源有効利用促進事業	
				森林バイオマス等活用施設整備事業	木材乾燥施設等整備事業
平成12 (2000)	12 (2000)	耶馬溪町	47,505		47,505
合 計			47,505		47,505

(資料) 林産振興室

(5) 林業・木材産業構造改革事業

(ウ) 林業経営構造対策事業 (H14樹立)

(単位：千円)

作成年度	実施年度	地域名又は受益範囲	総事業費	市町村推進事業	経営確立推進事業	林業生産効率化	経営安定化支援体制整備事業
					経営確立促進調査事業	効率化施設整備事業	森林空間活用施設整備事業
平成14 (2002)	14 (2002)	大分県	49,677		31,248	18,429	
	15 (2003)		105,198	1,000	13,818		90,380
合計			154,875	1,000	45,066	18,429	90,380

[資料] 林産振興室

(イ) 林業経営構造対策事業 (H16樹立)

(単位：千円)

作成年度	実施年度	地域名又は受益範囲	総事業費	市町村推進事業	経営確立推進事業	林業生産効率化	経営安定化支援体制整備事業
					経営確立促進調査事業	効率化施設整備事業	地域産物活用施設整備事業
平成16 (2004)	16 (2004)	大分県	136,436				136,436
合計			136,436				136,436

[資料] 林産振興室

(ウ) 森林吸収源対策等関連施設緊急整備事業 (H14樹立)

(単位：千円)

作成年度	実施年度	地域名又は受益範囲	総事業費	森林施業効率化事業	経営安定化支援体制整備事業
				路網整備事業	森林空間活用施設整備事業
平成14 (2002)	14 (2002)	大分県	38,000	10,000	28,000
合計			38,000	10,000	28,000

[資料] 林産振興室

(エ) 木材産業構造改革事業 (H14樹立)

(単位：千円)

作成年度	実施年度	地域名又は受益範囲	総事業費	経営確立推進事業	木質資源循環利用効率化事業
				経営確立促進調査事業	木材加工流通施設整備事業
平成14 (2002)	14 (2002)	大分県	334,446		334,446
	15 (2003)		138,825	1,800	137,025
合計			473,271	1,800	471,471

[資料] 林産振興室

(オ) 木材産業構造改革事業 (H15樹立)

(単位：千円)

作成年度	実施年度	地域名又は受益範囲	総事業費	木質資源循環利用効率化事業
				木材加工流通施設整備事業
平成15 (2003)	15 (2003)	大分県	87,150	87,150
合計			87,150	87,150

[資料] 林産振興室

(6) 強い林業・木材産業づくり交付金

(単位：千円)

政策目的	作成年度	実施年度	作成年度	実施年度	作成年度	実施年度
	平成17年 (2005)	平成17年 (2005)	平成18年 (2006)	平成18年 (2006)	平成19年 (2007)	平成19年 (2007)
	事業種目	市町村名	事業費	市町村名	事業費	市町村名
政策目標						
メニュー						
事業種目						
工種又は施設区分						
林業の持続的かつ健全な発展		-		44,782		130,279
望ましい林業構造の確立		-				-
特用林産の振興				44,782		130,279
特用林産の振興施設整備		-		44,782		130,279
特用林産物活用施設等整備				44,782		130,279
特用林産物生産施設		-	県内一円	44,782	県内一円・九重町	130,279
木材産業の健全な発展と木材利用の推進		130,782		901,408		131,922
木材利用及び木材産業体制の整備推進		130,782		901,408		131,922
木材産業構造改革整備		90,922				131,922
木材加工流通施設整備		90,922				131,922
木材処理加工施設	豊後大野市	90,922			日田市 佐伯市	54,243 77,679
木造公共施設整備		39,860				-
学校関連施設整備		39,860				-
学校施設木質内装	別府市	7,054				-
木造公共施設	日田市	32,805				-
戦略的木材流通・加工体制モデル整備		-		901,408		-
木材加工流通施設整備				901,408		-
木材処理加工施設			日田市 九重町	822,343 79,065		-
合計		130,782		946,190		262,201

[資料] 林産振興室

(7) 森林・林業・木材産業づくり交付金

(単位：千円)

政策目的	作成年度	実施年度	作成年度	実施年度	作成年度	実施年度	作成年度	実施年度
	平成21年 (2009)	平成21年 (2009)	平成22年 (2010)	平成22年 (2010)	平成23年 (2011)	平成23年 (2011)	平成24年 (2012)	平成24年 (2012)
	市町村名	事業費	市町村名	事業費	市町村名	事業費	市町村名	事業費
林業の持続的かつ健全な発展		67,051		56,595		-		-
政策目標		-		-		-		-
メニュー		-		-		-		-
事業種目		67,051		56,595		-		-
工種又は施設区分		67,051		56,595		-		-
特用林産の振興		67,051		56,595		-		-
特用林産の振興施設整備		67,051		56,595		-		-
特用林産物活用施設等整備		67,051		56,595		-		-
特用林産物生産施設	県内一円	67,051		56,595		-		-
木材産業の健全な発展と木材利用の推進		23,258		177,030		-		136,281
木材利用及び木材産業体制の整備推進		23,258		177,030		-		-
木材産業構造改革整備		23,258		177,030		-		-
木材加工流通施設整備		23,258		177,030		-		-
木材処理加工施設	佐伯市	23,258	中津市	49,980		-		-
			佐伯市	127,050		-		-
木造公共建築物等の整備		-		-		-		136,281
木造公共施設整備		-		-		-		136,281
木造公共施設		-		-		-	日田市	17,592
		-		-		-	中津市	118,689
合計		90,309		233,625		-		136,281

[資料] 林産振興室

(8) 林業再生県産材利用促進事業
(森林整備加速化・林業再生基金)

(単位：千円)

事業名	実施年度	実施年度
	平成23(2011)	平成24(2012)
	事業費	事業費
木材処理加工施設等整備事業	491,809	1,025,440

[資料] 林産振興室

5 林業経営

A 林業所得

(1) 産業別県内総生産

年 度	県 内 総 生 産	第 1 次 産 業				第 2 次 産 業			
		総 数	農 業	林 業	水 産 業	総 数	鉱 業	製 造 業	建 設 業
平成13年度 (2001)	4,515,849	114,403	82,522	9,051	22,831	1,359,875	19,461	988,802	351,612
平成14年度 (2002)	4,493,985	113,492	83,341	8,332	21,819	1,359,370	16,637	1,023,615	319,118
平成15年度 (2003)	4,600,880	109,383	81,925	8,646	18,812	1,488,373	15,392	1,132,452	340,529
平成16年度 (2004)	4,647,500	99,577	73,062	8,504	18,011	1,546,174	13,688	1,236,574	295,912
平成17年度 (2005)	4,475,683	95,794	71,768	7,184	16,842	1,381,352	14,659	1,118,544	248,149
平成18年度 (2006)	4,510,392	93,779	68,294	7,365	18,120	1,374,135	14,825	1,077,585	281,725
平成19年度 (2007)	4,509,529	95,851	68,462	8,983	18,406	1,328,776	14,768	1,061,766	252,242
平成20年度 (2008)	4,448,771	92,020	68,225	8,316	15,480	1,342,533	13,601	1,092,305	236,627
平成21年度 (2009)	4,120,842	89,611	66,814	6,804	15,993	1,106,968	10,971	888,927	207,070
平成22年度 (2010)	4,293,466	91,574	67,091	7,263	17,220	1,224,445	10,508	990,800	223,137

【資料】 統計調査課「平成22年度 県民経済計算」

(単位：百万円)

第 3 次 産 業									(控除)
総 数	電 気	卸 売	金 融	不 動 産 業	運 輸	サ ー ビ ス 業	政 府	対 家 計 民 間	帰 属 利 子 等
	ガ ス 水 道 業	小 売 業	保 険 業		通 信 業		サ ー ビ ス 生 産 者	非 営 利 サ ー ビ ス 生 産 者	
3,041,570	163,307	477,607	173,649	435,720	275,372	899,021	519,440	97,454	16,011
3,002,581	151,478	455,333	187,555	430,815	275,834	888,283	516,590	96,693	18,544
2,983,375	146,936	442,781	190,727	430,502	275,925	888,280	516,985	91,239	19,749
2,980,519	152,404	441,628	178,083	438,834	272,831	880,058	525,225	91,456	21,230
2,953,814	147,302	427,703	195,222	445,145	302,543	827,189	516,501	92,209	44,723
2,976,327	150,380	393,950	192,697	460,739	312,653	852,068	516,152	97,688	66,152
3,009,418	144,389	389,033	194,212	468,192	322,128	875,403	523,423	92,638	75,483
2,931,156	143,789	384,355	152,323	476,931	298,005	866,846	520,778	88,129	83,061
2,876,781	140,408	386,212	148,105	487,762	280,556	846,212	505,474	82,052	47,480
2,905,860	152,622	382,856	147,774	491,797	291,910	850,594	500,221	88,086	71,586

(2) 経済活動別市町村内総生産 (平成22年度)

(単位：百万円)

市町村	市町村内 総生産	第1次産業				第2次 産業	第3次 産業	輸 入 品 に 関 する 関 税	(控除) 総資本形成に 係る消費税
		計	農 業	林 業	水 産 業				
東部	605,843	15,691	11,018	460	4,213	97,841	483,204	12,392	3285
別府市	332,234	984	716	53	214	20,072	307,559	4,925	1306
杵築市	96,419	6,507	5,063	115	1,330	26,075	62,411	1,939	514
国東市	86,631	4,836	3,201	280	1,355	17,946	61,056	3,801	1008
姫島村	5,112	773	11	0	762	565	3,720	74	20
日出町	85,448	2,592	2,027	12	553	33,183	48,458	1,653	438
中部	2,393,755	17,361	12,333	641	4,387	780,272	1,552,218	59,746	15841
大分市	2,100,878	7,682	6,152	176	1,355	704,685	1,348,591	54,324	14403
臼杵市	114,318	3,716	2,942	151	622	33,182	75,710	2,327	617
津久見市	70,101	2,974	712	26	2,236	29,530	36,538	1,440	382
由布市	108,459	2,989	2,527	288	174	12,875	91,378	1,655	439
南部	221,422	11,453	3,239	1,563	6,652	52,403	154,671	3,938	1044
佐伯市	221,422	11,453	3,239	1,563	6,652	52,403	154,671	3,938	1044
豊肥	189,095	16,185	14,819	1,276	89	34,010	136,752	2,923	775
竹田市	75,753	9,500	8,827	646	27	8,896	56,515	1,146	304
豊後大野市	113,341	6,685	5,992	631	62	25,114	80,237	1,777	471
西部	323,168	14,402	11,043	2,705	653	71,559	233,352	5,246	1391
日田市	230,994	8,896	6,482	1,788	626	59,559	159,660	3,917	1039
九重町	37,930	2,846	2,328	494	24	6,033	28,569	656	174
玖珠町	54,243	2,659	2,233	423	3	5,968	45,122	672	178
北部	560,184	16,482	14,639	617	1,226	188,361	345,664	13,169	3492
中津市	293,835	4,836	4,062	368	406	87,368	195,437	8,428	2235
豊後高田市	71,944	4,612	4,240	137	235	22,109	44,299	1,256	333
宇佐市	194,406	7,034	6,337	112	585	76,883	105,928	3,484	924
大分北部流域	1,166,027	32,173	25,657	1,077	5,439	286,202	828,868	25,561	6,777
大分中部流域	2,582,850	33,546	27,152	1,917	4,476	814,282	1,688,970	13,353	3,541
大分西部流域	323,168	14,402	11,043	2,705	653	71,559	233,352	3,195	847
大分南部流域	221,422	11,453	3,239	1,563	6,652	52,403	154,671	7,285	1,932
県計	4,044,058	91,574	68,430	10,286	17,220	1,037,690	2,987,115	25,635	6,797

【資料】 統計調査課「平成22年度 市町村民経済計算」

(3) 生産林業所得 (単位：百万円)

年次	生産林業所得
平成13年 (2001)	11,100
14 (2002)	10,910
15 (2003)	12,040
16 (2004)	12,020
17 (2005)	10,610
18 (2006)	11,250
19 (2007)	13,030
20 (2008)	12,300
21 (2009)	10,590
22 (2010)	11,020
23 (2011)	11,410

【資料】 農林水産省統計部「平成23年生産林業所得統計報告書」

(4) 林業産出額

年次	林業産出額	部門別林業産出額				林業産出額に占める割合	
		木材生産	薪炭生産	栽培きのこ類	林野副産物採取	木材生産	栽培きのこ類
平成12年 (2000)	19,270	12,740	130	6,400	0	66.1%	33.2%
13 (2001)	16,840	10,700	60	6,070	0	63.6%	36.1%
14 (2002)	16,330	9,020	110	7,200	0	55.2%	44.1%
15 (2003)	18,080	10,180	120	7,760	10	56.3%	42.9%
16 (2004)	18,240	10,130	100	8,010	-	55.5%	43.9%
17 (2005)	16,320	8,990	90	7,240	-	55.1%	44.4%
18 (2006)	17,290	9,780	90	7,420	-	56.6%	42.9%
19 (2007)	20,000	11,330	90	8,580	-	56.7%	42.9%
20 (2008)	18,840	9,040	90	9,740	-	48.0%	51.5%
21 (2009)	16,500	7,940	90	8,470	-	48.1%	51.3%
22 (2010)	17,260	8,860	100	8,290	-	51.3%	48.0%
23 (2011)	18,040	10,260	100	7,670	-	56.9%	42.5%

【資料】 農林水産省統計部「平成23年生産林業所得統計報告書」

(単位：百万円、%)

主 要 品 目									
木 材 生 産						栽 培 き の こ 類 生 産			
針 葉 樹				広 葉 樹	竹 材	し い た け		な め こ	え の き た け
総 数	す ぎ	ひ の き	ま つ			乾 燥	生		
12,150	9,200	2,730	220	110	480	3,680	1,440	310	940
10,240	7,460	2,650	130	40	430	3,690	1,400	330	660
8,720	6,560	2,060	100	30	280	4,820	1,560	190	620
9,850	7,430	2,350	70	30	300	5,280	1,290	290	870
9,910	7,740	2,140	30	20	210	5,580	1,230	330	850
8,770	6,670	2,030	70	30	190	4,811	1,202	330	833
9,610	7,170	2,440	0	20	150	4,926	1,140	330	973
11,330	9,330	1,820	0	30	150	6,203	1,198	286	837
8,870	7,540	1,280	40	20	150	7,184	1,290	301	880
7,940	5,760	1,650	380	20	140	5,940	1,340	270	850
8,760	7,150	1,580	20	20	80	5,710	1,410	260	800
10,150	8,060	2,090	0	30	90	5,220	1,370	240	740

B 林業金融

(1) 株式会社日本政策金融公庫資金貸付実績

年度	造 林												森林整備活性化		補 助			
	総 数		非 営 業		公 有 林		私 有 林		公 有 林		私 有 林		非 補 助		件数	金額	件数	金額
	件数	金額	件数	金額	件数	金額	件数	金額	件数	金額	件数	金額	件数	金額				
平成10年(1998)	20	836,868	11	328,544	2	126,100	3	53,600	2	11,100	4	137,744	-	-	3	80,874	-	-
平成11年(1999)	17	446,342	12	204,551	3	86,600	2	18,020	2	13,700	5	86,231	-	-	3	71,791	-	-
平成12年(2000)	38	1,284,484	14	205,632	3	86,600	3	27,000	2	13,600	6	78,432	-	-	3	55,302	-	-
平成13年(2001)	15	2,347,412	10	171,421	2	67,200	3	27,270	1	6,000	4	70,951	-	-	2	43,581	-	-
平成14年(2002)	42	340,746	9	118,526	2	44,100	2	12,190	1	6,000	4	56,236	-	-	2	33,456	-	-
平成15年(2003)	88	745,398	9	107,179	2	51,400	3	12,100	1	5,000	3	38,679	-	-	1	20,919	-	-
平成16年(2004)	188	4,045,248	8	107,586	2	59,000	2	2,820	1	6,000	3	39,766	-	-	19	151,426	-	-
平成17年(2005)	193	2,590,211	7	56,311	2	26,200	1	1,240	1	11,000	3	17,871	-	-	67	706,542	-	-
平成18年(2006)	14	1,336,970	6	44,500	2	28,200	1	2,000	2	6,300	1	8,000	-	-	-	-	-	-
平成19年(2007)	21	501,580	8	54,800	2	14,600	1	2,200	3	18,600	2	19,400	-	-	4	147,795	-	-
平成20年(2008)	15	992,790	10	74,790	3	20,800	1	2,800	5	47,100	1	4,090	-	-	-	-	-	-
平成21年(2009)	9	145,310	3	41,000	1	5,800	-	-	2	35,200	-	-	-	-	-	-	-	-
平成22年(2010)	12	180,731	3	17,500	2	16,500	-	-	1	1,000	-	-	-	-	-	-	-	-
平成23年(2011)	12	417,106	2	12,000	1	1,000	-	-	1	11,000	-	-	-	-	-	-	-	-
平成24年(2012)	12	121,072	2	19,000	1	6,000	-	-	1	13,000	-	-	-	-	-	-	-	-

【資料】 林務管理課 平成25年3月31日現在

(2) 株式会社日本政策金融公庫資金貸付残高(公有林を除く)(単位:千円)

年度	総 数	造 林	林 道	林 経 安 定	林 経 育 成	そ の 他
平成10年(1998)	14,758,296	10,396,059	31,269	388,504	1,184,596	2,757,868
平成11年(1999)	13,609,000	10,431,000	31,000	389,000	167,000	2,591,000
平成12年(2000)	12,957,448	8,849,483	36,767	1,319,504	144,365	2,607,329
平成13年(2001)	17,434,000	12,053,000	18,000	3,276,000	594,000	1,493,000
平成14年(2002)	16,785,000	11,661,000	9,000	3,167,000	434,000	1,512,000
平成15年(2003)	16,195,000	11,292,000	11,000	3,549,000	328,000	1,015,000
平成16年(2004)	15,743,000	6,717,000	9,000	7,141,000	222,000	1,654,000
平成17年(2005)	15,051,000	3,984,000	7,000	8,755,000	153,000	2,160,000
平成18年(2006)	15,013,749	3,689,953	4,804	8,704,352	935,477	1,679,163
平成19年(2007)	14,821,623	3,273,705	3,134	8,758,301	92,428	2,694,054
平成20年(2008)	15,459,131	3,171,392	2,323	8,677,529	102,001	3,505,887
平成21年(2009)	14,275,000	3,070,000	1,000	8,412,000	121,000	2,671,000
平成22年(2010)	13,930,000	2,972,000	1,000	8,149,000	104,000	2,704,000
平成23年(2011)	13,823,000	2,891,000	1,000	7,859,000	102,000	2,970,000
平成24年(2012)	13,420,000	2,835,000	0	7,562,000	107,000	2,916,000

【資料】 林務管理課 平成25年3月31日現在

注:平成13年度造林資金には森林整備活性化資金含む。

(単位：件、千円)

道		利用間伐推進		林業経営育成		共同施設利用		主務大臣指定施設		林経・伐調		農林漁業以外の(林業)		中山間地域活性化		林業構造改善事業			
非補助	補助	件数	金額	件数	金額	件数	金額	件数	金額	件数	金額	件数	金額	件数	金額	非補助		補助	
																件数	金額	件数	金額
								2	400,000	3	26,450			1	1,000				
								2	170,000										
1	20,000									19	966,550					1	37,000		
										1	2,041,410							2	9,100
						5	68,700	1	13,000	19	69,014			6	38,050				
						3	33,870			71	560,500			4	22,930				
				1	7,040					160	3,779,196								
										119	1,827,358								
						1	14,000							7	1,278,470				
				1	18,000	1	65,000	1	12,000	4	147,795			2	56,190				
				1	39,000	4	879,000												
		1	4,000	1	40,000	2	7,310					2	53,000						
		2	5,391			5	146,840	1	8,000			1	3,000						
		2	6,606			2	149,000	6	249,500										
		5	24,432	1	7,640			4	70,000										

(3) 林業改善資金貸付状況

年度	総数		国庫		道庫		市庫		県庫		市庫		県庫	
	件数	貸付額	件数	貸付額	件数	貸付額	件数	貸付額	件数	貸付額	件数	貸付額	件数	貸付額
平成15年 (2003)	50	138,060	-	-	24	29,342	1	4,284	1	1,480	-	-	-	-
18 (2006)	30	74,626	-	-	18	38,788	2	12,464	-	-	-	-	-	-
14 (2002)	21	53,911	-	-	13	23,002	-	-	-	-	-	-	-	-
15 (2003)	6	11,443	-	-	4	6,483	-	-	-	-	-	-	1	960

(4) 林業・木材産業改善資金貸付状況

年度	総数		道庫		市庫		県庫		市庫		県庫	
	件数	貸付額	件数	貸付額	件数	貸付額	件数	貸付額	件数	貸付額	件数	貸付額
平成17年 (2005)	9	42,124	9	42,124	-	-	7	21,024	7	21,024	-	-
18 (2006)	9	116,215	7	31,215	2	85,000	6	28,675	6	28,675	-	-
19 (2007)	12	41,956	11	25,156	1	16,800	11	25,156	11	25,156	-	-
20 (2008)	10	150,364	8	110,247	2	40,117	6	25,400	6	25,400	-	-
21 (2009)	3	12,135	2	2,135	1	10,000	3	12,135	2	2,135	1	10,000
22 (2010)	5	20,200	3	5,150	2	15,050	5	20,200	3	5,150	2	15,050
23 (2011)	12	64,408	9	39,078	3	25,330	12	64,408	9	39,078	3	25,330
24 (2012)	3	15,300	2	6,480	1	8,820	3	15,300	2	6,480	1	8,820

【資料】 国庫指授・金融庫 林業・木材産業改善資金貸付金額

(5) 農林漁業信用基金の出資及び保証状況

年度	県出資現在高	林業等の出資状況									
		総出資額	保証額	保証額	保証額	保証額	保証額	保証額	保証額	保証額	保証額
平成15年 (2003)	65,620	130	58,050	17	10,870	49	40,820	64	6,360	26	871,090
16 (2004)	65,620	129	57,160	16	9,800	49	40,960	64	6,400	26	835,489
17 (2005)	65,620	129	57,160	16	9,790	49	40,970	64	6,400	26	934,900
18 (2006)	65,620	127	56,940	14	9,550	49	40,970	64	6,420	24	787,383
19 (2007)	65,620	128	56,940	14	9,550	50	40,970	64	6,420	18	755,516
20 (2008)	65,620	130	56,940	15	9,190	51	41,330	64	6,420	19	852,898
21 (2009)	65,620	131	56,630	15	7,230	52	42,970	64	6,430	19	802,810
22 (2010)	65,620	125	57,000	11	6,040	55	45,000	59	5,960	27	908,840
23 (2011)	65,620	126	56,900	11	5,690	56	45,290	59	5,920	31	915,458
24 (2012)	65,620	125	56,900	11	5,690	56	45,260	58	5,950	15	602,700

【資料】 国庫指授・金融庫

(單位：件、元)

青年林業實習養成確切實習		青年林業實習養成確切實習		青年林業實習養成確切實習		青年林業實習養成確切實習	
件數	行付額	件數	行付額	件數	行付額	件數	行付額
14	101,568	10	1,386	-	-	-	-
4	21,150	4	934	2	1,290	-	-
4	25,365	1	84	2	4,000	1	1,460
1	4,000	-	-	-	-	-	-

(單位：件、元)

林業實習養成確切實習		林業實習養成確切實習		林業實習養成確切實習	
件數	行付額	件數	行付額	件數	行付額
2	21,100	2	21,100	-	-
3	87,540	1	2,540	2	85,000
1	16,800	-	-	1	16,800
4	124,964	2	84,847	2	40,117
-	-	-	-	-	-
-	-	-	-	-	-
-	-	-	-	-	-
-	-	-	-	-	-

(單位：人、千元)

林業實習養成確切實習		林業實習養成確切實習		林業實習養成確切實習	
組別	件數	件數	件數	件數	件數
4	152,600	18	700,434	4	18,056
4	154,000	18	667,894	4	13,595
4	144,000	20	776,900	2	14,000
3	124,000	17	648,919	4	14,464
3	114,900	14	632,696	1	7,920
4	232,994	14	612,144	1	7,760
1	30,000	16	759,800	2	13,010
1	30,000	22	852,506	4	26,334
1	30,000	23	835,822	7	49,636
1	30,000	12	556,600	2	16,100

(6) 木材産業等高度化推進資金貸付残高

年 度	総 数	素材生産合理化資金		製品流通 合理化資金	間伐等促進資金
		素 材 生 産	素 材 引 取		
平成14年 (2002)	1,072,500	2,500	670,000		-
15 (2003)	1,022,752	2,752	620,000	-	-
16 (2004)	937,544	22,544	815,000	-	-
17 (2005)	989,500	26,500	763,000	100,000	-
18 (2006)	980,500	20,000	760,500	100,000	-
19 (2007)	973,400	20,000	755,500	100,000	-
20 (2008)	739,094	-	638,000		5,000
21 (2009)	800,276	-	795,276		5,000
22 (2010)	722,000	-	717,000		5,000
23 (2011)	722,000	-	717,000		5,000
24 (2012)	674,000	-	669,000		5,000

【資料】 団体指導・金融課

(7) 森林組合借入先別借入の状況

年 度	総 数		短 期 資 金							
			総 数		農 林 中 金		県 森 連		市 中 銀 行	
	組 合 数	金 額	組 合 数	金 額	組 合 数	金 額	組 合 数	金 額	組 合 数	金 額
平成7年 (1995)	13	4,095,616	12	1,748,000	7	467,000	6	80,000	1	200,000
8 (1996)	13	3,819,271	11	1,898,710	10	805,000	8	90,000	2	400,000
9 (1997)	13	2,899,738	11	1,190,000	10	455,000	4	35,000	1	350,000
10 (1998)	13	2,626,000	13	1,269,000	13	419,000	11	25,000	2	425,000
11 (1999)	13	2,633,000	13	1,274,000	7	569,000	4	95,000	2	430,000
12 (2000)	13	2,650,434	10	1,462,000	6	492,000	6	90,000	5	790,000
13 (2001)	13	2,718,185	10	1,820,000	5	397,000	4	117,000	2	796,000
14 (2002)	12	2,157,682	5	1,337,000	3	242,000	2	65,000	2	760,000
15 (2003)	11	1,964,511	6	1,442,000	3	282,000	2	118,000	3	852,000
16 (2004)	9	2,077,798	5	1,540,000	3	272,000	2	118,000	2	900,000
17 (2005)	11	2,223,138	8	1,795,000	3	327,000	5	268,000	1	900,000
18 (2006)	7	2,076,241	6	1,777,000	3	307,000	5	270,000	2	930,000
19 (2007)	6	2,130,331	6	1,823,000	3	357,000	5	300,000	2	919,000
20 (2008)	6	2,912,812	6	1,802,000	3	277,000	6	395,000	2	907,000
21 (2009)	7	2,965,510	7	1,889,700	3	377,000	5	400,000	2	915,000
22 (2010)	4	3,126,180	4	1,981,700	3	457,000	3	430,000	2	909,000
23 (2011)	4	2,028,220	4	1,981,700	2	347,000	3	500,000	2	909,000
24 (2012)	4	2,028,220	4	1,751,791	2	256,793	3	448,000	2	699,000

(単位：件、千円)

国産材加工流通システム整備資金			木材産業経営環境変化対応特別資金		原木確保協定促進資金		コスト低減促進資金	
高度利用	市場整備	産地育成						
-	-	-	300,000		100,000			
-	-	-	300,000		100,000			-
-	-	-						100,000
-	-	-						100,000
-	-	-						100,000
-	-	-						97,900
-	-	-						96,094
-	-	-						-
-	-	-						-
-	-	-						-
-	-	-						-

(単位：組合、千円)

		長期資金									
農協・その他		総数		農林中金		県森連		市中銀行		農協・その他	
組合数	金額	組合数	金額	組合数	金額	組合数	金額	組合数	金額	組合数	金額
5	1,001,000	13	2,347,616	13	2,166,025	-	-	3	49,807	4	131,784
3	603,710	13	1,920,561	13	1,856,876	-	-	3	25,885	3	37,800
2	350,000	13	1,709,738	13	1,636,494	-	-	3	12,962	6	60,282
2	400,000	13	1,357,000	13	1,333,000	-	-	-	-	6	24,000
2	180,000	13	1,359,000	13	1,140,000	1	1,000	-	-	2	218,000
5	90,000	13	1,188,434	13	986,737	4	955	-	-	6	200,742
2	510,000	13	898,185	13	808,185	-	-	-	-	1	90,000
1	270,000	12	820,682	12	594,882	-	-	-	-	2	225,800
1	190,000	10	522,511	10	460,379	-	-	-	-	2	62,142
1	250,000	8	537,798	7	422,348	-	-	2	113,738	1	1,712
2	300,000	7	428,138	7	348,420	-	-	2	77,570	2	2,148
1	270,000	6	299,241	5	252,385	-	-	2	46,000	1	856
1	247,000	6	307,331	4	241,843	-	-	2	65,060	1	428
1	223,000	4	1,110,812	2	36,600	-	-	2	48,020	3	1,026,192
1	197,700	2	1,075,810	1	28,800	-	-	1	36,980	2	1,010,030
1	185,700	2	1,144,480	1	24,000	-	-	1	31,940	2	1,088,540
1	185,700	1	46,520	1	19,200	-	-	1	27,320	-	-
1	347,998	1	36,260	1	14,400	-	-	1	21,860	-	-

C 民 有 林

(1) 保有山林規模別森林所有者数・面積（総数）

年 度 お よ び 市 町 村	総 数		1 ha 未 満		1 ～ 5 ha	
	所有者数	面 積	所有者数	面 積	所有者数	面 積
平成14年度(2002)	189,448	402,225	126,841	38,832	47,974	106,208
15(2003)	189,948	402,157	127,268	38,929	48,060	106,402
16(2004)	189,854	402,276	127,253	38,916	48,015	106,298
17(2005)	189,854	402,276	127,253	38,916	48,015	106,298
18(2006)	188,944	402,280	126,533	38,732	47,882	106,091
19(2007)	187,692	402,799	125,729	38,428	47,500	105,279
20(2008)	187,693	403,105	125,728	38,445	47,553	105,420
21(2009)	187,300	403,038	125,501	38,363	47,384	105,068
22(2010)	187,300	403,038	125,501	38,363	47,384	105,068
23(2011)	187,061	402,949	125,406	38,319	47,252	104,793
24(2012)	187,241	402,585	125,557	38,341	47,291	104,913
東 部	29,144	45,295	20,675	6,086	6,905	15,033
別 府 市	1,490	6,455	924	324	419	967
杵 築 市	9,221	16,098	6,027	1,964	2,590	5,764
国 東 市	15,262	19,574	11,065	3,054	3,449	7,450
姫 島 村	727	254	695	156	29	42
日 出 町	2,444	2,913	1,964	588	418	809
中 部	38,392	67,482	27,296	8,101	8,814	19,091
大 分 市	15,316	23,829	11,033	3,235	3,434	7,498
白 杵 市	10,070	18,982	6,791	2,135	2,556	5,544
津 久 見 市	3,330	4,949	2,601	743	594	1,253
由 布 市	9,676	19,722	6,871	1,988	2,230	4,796
南 部	18,303	64,362	11,409	3,399	4,690	10,796
佐 伯 市	18,303	64,362	11,409	3,399	4,690	10,796
豊 肥	39,168	65,771	27,105	8,392	9,740	21,210
竹 田 市	17,391	28,213	12,088	3,836	4,304	9,478
豊 後 大 野 市	21,777	37,558	15,017	4,556	5,436	11,732
西 部	30,324	88,288	19,104	6,151	8,156	18,192
日 田 市	18,551	52,848	11,918	3,723	4,706	10,462
九 重 町	5,006	16,996	2,968	1,097	1,550	3,448
玖 珠 町	6,767	18,443	4,218	1,331	1,900	4,282
北 部	31,910	71,388	19,968	6,212	8,986	20,591
中 津 市	11,242	35,850	5,893	2,039	3,760	8,882
豊 後 高 田 市	9,646	11,655	7,020	1,965	2,189	4,865
宇 佐 市	11,022	23,882	7,055	2,208	3,037	6,844
大 分 北 部 流 域	61,054	116,682	40,643	12,298	15,891	35,624
大 分 中 部 流 域	77,560	133,253	54,401	16,493	18,554	40,301
大 分 西 部 流 域	30,324	88,288	19,104	6,151	8,156	18,192
大 分 南 部 流 域	18,303	64,362	11,409	3,399	4,690	10,796
県 計	187,241	402,585	125,557	38,341	47,291	104,913

【資料】 林務管理課（平成25年3月31日）

(注) 共有、部落有、財産区有は代表者の所有として集計。

面積の不一致は、四捨五入によるものである。

所有者数及び面積は、地域森林計画の所有者別に集計したものである。

(単位：件、ha)

5 ～ 20 ha		20 ～ 50 ha		50 ～ 100 ha		100 ha 以上	
所有者数	面積	所有者数	面積	所有者数	面積	所有者数	面積
12,283	110,871	1,741	51,635	353	24,097	256	70,582
12,277	110,738	1,735	51,407	348	23,709	260	70,971
12,258	110,563	1,719	50,959	351	23,933	258	71,600
12,258	110,563	1,719	50,959	351	23,933	258	71,600
12,231	110,350	1,716	50,883	337	22,931	245	73,290
12,194	110,145	1,696	50,182	335	22,899	238	75,865
12,153	109,707	1,686	49,882	328	22,318	245	77,333
12,174	109,964	1,684	49,716	326	22,187	231	77,740
12,174	109,964	1,684	49,716	326	22,187	231	77,740
12,158	109,715	1,685	49,727	331	22,552	229	77,642
12,157	109,682	1,680	49,637	328	22,375	228	77,436
1,422	12,087	102	2,964	16	1,069	24	8,056
121	1,061	18	559	2	125	6	3,419
561	4,725	33	951	4	266	6	2,428
691	5,833	43	1,207	5	329	9	1,700
2	23	1	33	-	-	-	-
47	445	7	213	5	348	3	509
1,960	17,612	244	7,196	40	2,743	38	12,679
750	6,633	80	2,328	8	599	11	3,536
628	5,680	80	2,235	7	430	8	2,958
106	962	15	464	9	625	5	903
476	4,337	69	2,169	16	1,089	14	5,282
1,720	16,398	369	10,895	82	5,598	33	17,276
1,720	16,398	369	10,895	82	5,598	33	17,276
2,034	17,617	227	6,516	38	2,639	24	9,255
904	7,592	71	2,022	11	758	13	4,527
1,130	10,025	156	4,494	27	1,881	11	4,728
2,482	23,074	405	12,309	103	6,989	74	21,574
1,545	14,274	263	7,898	69	4,691	50	11,799
387	3,649	68	2,144	17	1,145	16	5,514
550	5,151	74	2,267	17	1,153	8	4,261
2,539	22,893	333	9,757	49	3,338	35	8,596
1,308	12,242	226	6,607	37	2,499	18	3,582
414	3,431	18	590	1	84	4	722
817	7,221	89	2,560	11	756	13	4,292
3,961	34,981	435	12,721	65	4,406	59	16,652
3,994	35,229	471	13,712	78	5,382	62	21,934
2,482	23,074	405	12,309	103	6,989	74	21,574
1,720	16,398	369	10,895	82	5,598	33	17,276
12,157	109,682	1,680	49,637	328	22,375	228	77,436

(2) 保有山林規模別森林所有者数 (所有形態・個人)

(単位:人)

市 町 村	総 数	1 ha 未 満	1 ~ 5ha	5 ~ 10ha	10 ~ 20ha	20 ~ 30ha	30 ~ 50ha	50 ~ 100ha	100ha 以 上
総 数	171,427	116,904	42,640	7,215	3,092	802	458	202	119
東 部	25,718	18,372	6,119	896	274	35	17	2	3
別 府 市	1,205	774	343	67	16	2	1	1	1
杵 築 市	8,198	5,371	2,322	369	116	12	6	1	1
国 東 市	13,482	9,809	3,068	439	137	21	7		1
姫 島 村	707	677	28	1	-	-	1	-	-
日 出 町	2,126	1,741	358	20	5	-	2	-	-
中 部	38,387	27,296	8,814	1,386	574	154	90	40	38
大 分 市	15,316	11,033	3,434	552	198	53	27	8	11
臼 杵 市	10,070	6,791	2,556	434	194	59	21	7	8
津 久 見 市	3,325	2,601	594	74	32	8	7	9	5
由 布 市	9,676	6,871	2,230	326	150	34	35	16	14
南 部	16,340	10,454	4,091	911	525	176	120	53	10
佐 伯 市	16,340	10,454	4,091	911	525	176	120	53	10
豊 肥	39,168	27,105	9,740	1,475	559	153	74	38	24
竹 田 市	17,391	12,088	4,304	685	219	46	25	11	13
豊 後 大 野 市	21,777	15,017	5,436	790	340	107	49	27	11
西 部	24,029	15,777	6,224	1,174	545	141	84	50	34
日 田 市	15,147	10,093	3,687	764	358	108	64	42	31
九 重 町	4,071	2,534	1,244	182	80	16	11	3	1
玖 珠 町	4,811	3,150	1,293	228	107	17	9	5	2
北 部	27,785	17,900	7,652	1,373	615	143	73	19	10
中 津 市	9,297	5,089	3,037	629	363	103	53	17	6
豊 後 高 田 市	8,819	6,441	2,012	269	84	6	6	-	1
宇 佐 市	9,669	6,370	2,603	475	168	34	14	2	3
大 分 北 部 流 域	53,503	36,272	13,771	2,269	889	178	90	21	13
大 分 中 部 流 域	77,555	54,401	18,554	2,861	1,133	307	164	78	62
大 分 西 部 流 域	24,029	15,777	6,224	1,174	545	141	84	50	34
大 分 南 部 流 域	16,340	10,454	4,091	911	525	176	120	53	10
県 計	171,427	116,904	42,640	7,215	3,092	802	458	202	119

【資料】 林務管理課(平成25年3月31日)

(3) 保有山林規模別林家数

(単位：戸)

区 分	保 有 山 林 規 模 別 林 家 数				
	総 数	1 ~ 3 h a	3 ~ 5 h a	5 ~ 1 0 h a	1 0 ~ 2 0 h a
総 数	23,255	14,257	3,974	2,485	1,386

(つづき)

保 有 山 林 規 模 別 林 家 数				
2 0 ~ 3 0 h a	3 0 ~ 5 0 h a	5 0 ~ 1 0 0 h a	1 0 0 ~ 5 0 0 h a	5 0 0 h a 以上
517	378	171	83	4

【資料】 農林水産省統計部「2010年農林業センサス」

(4) 在村者・不在村者別私有林面積 (2005年農林業センサス)

(単位:ha)

年度 および 市町村	計		在村者		不在村者			
		森林組合 加入者		森林組合 加入者		森林組合 加入者	県内	県外
平成17年度	350,850	256,466	265,308	201,936	85,542	54,530	46,015	39,527
東部	39,154	28,204	32,808	24,242	6,346	3,962	4,035	2,311
別府市	4,177	3,679	3,029	2,668	1,148	1,011	220	928
杵築市	13,981	10,653	11,461	8,783	2,520	1,870	2,055	465
国東市	18,344	13,087	16,711	12,332	1,633	755	970	663
姫島村	221	0	186	0	35	0	2	33
日出町	2,431	785	1,421	459	1,010	326	788	222
中部	60,356	44,690	45,022	33,289	15,334	11,401	9,239	6,095
大分市	22,335	19,743	17,598	15,960	4,737	3,783	2,894	1,843
臼杵市	16,668	9,972	13,464	8,418	3,204	1,554	2,477	727
津久見市	4,524	338	4,025	331	499	7	340	159
由布市	16,829	14,637	9,935	8,580	6,894	6,057	3,528	3,366
南部	49,849	42,693	32,611	27,539	17,238	15,154	8,009	9,229
佐伯市	49,849	42,693	32,611	27,539	17,238	15,154	8,009	9,229
豊肥	57,890	40,888	52,961	37,562	4,929	3,326	3,044	1,885
竹田市	24,843	19,294	22,736	17,841	2,107	1,453	992	1,115
豊後大野市	33,047	21,594	30,225	19,721	2,822	1,873	2,052	770
西部	77,829	45,911	51,411	33,877	26,418	12,034	12,169	14,249
日田市	48,917	21,509	31,587	17,073	17,330	4,436	8,494	8,836
九重町	14,780	11,824	10,376	8,301	4,404	3,523	1,170	3,234
玖珠町	14,132	12,578	9,448	8,503	4,684	4,075	2,505	2,179
北部	65,772	54,080	50,495	45,427	15,277	8,653	9,519	5,758
中津市	33,778	30,832	24,282	23,177	9,496	7,655	5,319	4,177
豊後高田市	11,436	8,519	10,008	8,253	1,428	266	679	749
宇佐市	20,558	14,729	16,205	13,997	4,353	732	3,521	832
大分北部流域	104,926	82,284	83,303	69,669	21,623	12,615	13,554	8,069
大分中部流域	118,246	85,578	97,983	70,851	20,263	14,727	12,283	7,980
大分西部流域	77,829	45,911	51,411	33,877	26,418	12,034	12,169	14,249
大分南部流域	49,849	42,693	32,611	27,539	17,238	15,154	8,009	9,229
県計	350,850	256,466	265,308	201,936	85,542	54,530	46,015	39,527

(2010年世界農林業センサスでは、調査対象外のためデータなし)

(5) 森林経営計画等認定状況(市町村別)

(単位:ha)

市 町 村	森林経営計画			森林経営計画認定内訳				森林施業計画
	属地計画	属人計画	計	市町村	知事 (振興局)	知事 (本庁)	大臣	
総 数	182,347	23,208	205,555	182,983	720	21,852	-	8,077
東 部	9,521	2,352	11,873	9,521	-	2,352	-	316
別 府 市	3,804	98	3,902	3,804	-	98	-	12
杵 築 市	1,235	1,451	2,686	1,235	-	1,451	-	286
国 東 市	4,341	519	4,860	4,341	-	519	-	17
姫 島 村		0	0	-	-	0	-	-
日 出 町	141	284	425	141	-	284	-	1
中 部	20,032	4,691	24,723	19,316	-	5,407	-	2,898
大 分 市	4,304	2,033	6,337	4,304	-	2,033	-	2,025
白 杵 市	5,590	1,104	6,694	5,590	-	1,104	-	585
津 久 見 市		227	227	-	-	227	-	60
由 布 市	10,138	1,327	11,465	9,422	-	2,043	-	228
南 部	28,495	4,446	32,941	28,495	-	4,446	-	929
佐 伯 市	28,495	4,446	32,941	28,495	-	4,446	-	929
豊 肥	40,061	3,269	43,330	39,494	-	3,836	-	369
竹 田 市	19,283	765	20,048	18,716	-	1,332	-	11
豊 後 大 野 市	20,778	2,504	23,282	20,778	-	2,504	-	358
西 部	58,583	4,389	62,972	60,502	-	2,470	-	1,665
日 田 市	41,884	3,874	45,758	44,976	-	782	-	1,576
九 重 町	8,599	154	8,753	7,426	-	1,327	-	18
玖 珠 町	8,100	361	8,461	8,100	-	361	-	71
北 部	25,655	4,061	29,716	25,655	720	3,341	-	1,900
中 津 市	12,152	1,483	13,635	12,152	683	800	-	1,332
豊 後 高 田 市	2,239	321	2,560	2,239	-	321	-	79
宇 佐 市	11,264	2,257	13,521	11,264	37	2,220	-	489
大 分 北 部 流 域	35,176	6,413	41,589	35,176	720	5,693	-	2,216
大 分 中 部 流 域	60,093	7,960	68,053	58,810	-	9,243	-	3,267
大 分 西 部 流 域	58,583	4,389	62,972	60,502	-	2,470	-	1,665
大 分 南 部 流 域	28,495	4,446	32,941	28,495	-	4,446	-	929
県 計	182,347	23,208	205,555	182,983	720	21,852	-	8,077

【資料】 林務管理課 (平成25年3月31日現在)

D 県 営 林

(1) 県営林の現況

(単位: 箇所、ha、m³)

市町村	総数			県有			二者分収			三者分収		
	箇所	面積	蓄積	箇所	面積	蓄積	箇所	面積	蓄積	箇所	面積	蓄積
総 数	356	7,051.90	1,601,699	102	2,405.32	539,021	193	3,636.56	836,604	61	1,010.02	226,074
東 部	77	1,477.85	318,994	15	304.14	66,778	51	1,013.53	222,149	11	160.18	30,067
別 府 市	3	30.24	7,766	-	-	-	3	30.24	7,766	-	-	-
杵 築 市	49	1,005.98	214,066	13	286.28	62,213	27	573.75	124,247	9	145.95	27,606
国 東 市	14	242.83	56,981	1	16.89	4,565	13	225.94	52,416	-	-	-
姫 島 村	-	-	-	-	-	-	-	-	-	-	-	-
日 出 町	11	198.80	40,181	1	0.97	-	8	183.60	37,720	2	14.23	2,461
中 部	80	1,685.10	409,913	30	853.12	216,821	27	486.55	105,084	23	345.43	88,008
大 分 市	49	1,119.52	272,611	21	597.09	149,218	14	266.38	58,821	14	256.05	64,572
白 杵 市	12	131.02	32,270	1	27.63	6,791	3	24.35	4,945	8	79.04	20,534
津 久 見 市	2	23.52	3,484	-	-	-	2	23.52	3,484	-	-	-
由 布 市	17	411.04	101,548	8	228.40	60,812	8	172.30	37,834	1	10.34	2,902
南 部	47	833.98	208,297	11	199.68	42,792	28	480.02	128,761	8	154.28	36,744
佐 伯 市	47	833.98	208,297	11	199.68	42,792	28	480.02	128,761	8	154.28	36,744
豊 肥 市	57	1,093.14	265,188	16	298.12	72,926	36	717.22	174,934	5	77.80	17,328
竹 田 市	12	235.76	62,811	3	60.75	15,956	6	126.72	35,999	3	48.29	10,856
豊 後 大 野 市	45	857.38	202,377	13	237.37	56,970	30	590.50	138,935	2	29.51	6,472
西 部	23	420.12	82,790	5	86.71	15,874	16	299.12	59,414	2	34.29	7,502
日 田 市	16	315.86	61,376	1	16.10	2,643	13	265.47	51,231	2	34.29	7,502
九 重 町	2	24.03	6,994	-	-	-	2	24.03	6,994	-	-	-
玖 珠 町	5	80.23	14,420	4	70.61	13,231	1	9.62	1,189	-	-	-
北 部	72	1,541.71	316,517	25	663.55	123,830	35	640.12	146,262	12	238.04	46,425
中 津 市	19	375.10	71,132	4	95.43	19,734	11	196.55	39,334	4	83.12	12,064
豊 後 高 田 市	9	152.25	38,881	4	78.82	21,505	3	38.83	10,842	2	34.60	6,534
宇 佐 市	44	1,014.36	206,504	17	489.30	82,591	21	404.74	96,086	6	120.32	27,827
大 分 北 部 流 域	149	3,019.56	635,511	40	967.69	190,608	86	1,653.65	368,411	23	398.22	76,492
大 分 中 部 流 域	137	2,778.24	675,101	46	1,151.24	289,747	63	1,203.77	280,018	28	423.23	105,336
大 分 西 部 流 域	23	420.12	82,790	5	86.71	15,874	16	299.12	59,414	2	34.29	7,502
大 分 南 部 流 域	47	833.98	208,297	11	199.68	42,792	28	480.02	128,761	8	154.28	36,744
県 計	356	7,051.90	1,601,699	102	2,405.32	539,021	193	3,636.56	836,604	61	1,010.02	226,074
樹 種	針葉樹	5,959.06	1,552,944	2,028.16	522,476	3,037.11	807,491	893.79	222,977			
	広葉樹	85.88	9,592	20.18	2,429	64.08	6,937	1.62	226			
	その他	309.77	39,163	116.01	14,116	173.37	22,176	20.39	2,871			

【資料】森林整備室「県営林現況表」(平成24年度末現在)

(注) 箇所数は林班数を計上。

細部については四捨五入の関係で不一致がある。

E 県民有林(旧林業公社)
 (1) 県民有林の現況

年度 および 市町村	総 数	す ぎ	ひ の き	く ぬ ぎ	除 地
昭和59(1984)	9,629	3,794	5,006	169	660
平成元(1989)	9,699	3,815	5,044	169	671
5(1993)	9,699	3,812	5,039	169	679
10(1998)	9,698	3,805	5,027	169	697
15(2003)	9,686	3,805	5,025	169	687
20(2008)	9,568	3,751	4,950	168	699
21(2009)	9,568	3,751	4,950	168	699
22(2010)	9,568	3,751	4,950	168	699
23(2011)	9,557	3,752	4,932	162	711
24(2012)	9,544	3,731	4,902	162	749
東 部	786.17	124.04	618.20	10.82	33.11
別 府 市	38.59	5.07	31.99	-	1.53
杵 築 市	407.44	72.99	314.85	4.47	15.13
国 東 市	271.55	41.42	211.72	6.00	12.41
姫 島 村	-	-	-	-	-
日 出 町	68.59	4.56	59.64	0.35	4.04
中 部	2,328.91	948.71	1,174.64	34.79	170.77
大 分 市	401.04	162.25	206.93	5.22	26.64
白 杵 市	940.40	376.77	494.64	22.63	46.36
津 久 見 市	202.75	61.74	120.81	-	20.20
由 布 市	784.72	347.95	352.26	6.94	77.57
南 部	2,897.43	1,328.09	1,282.00	33.12	254.22
佐 伯 市	2,897.43	1,328.09	1,282.00	33.12	254.22
豊 肥	1,457.70	801.90	493.46	54.67	107.67
竹 田 市	388.68	224.56	96.90	24.39	42.83
豊 後 大 野 市	1,069.02	577.34	396.56	30.28	64.84
西 部	360.43	96.98	216.48	2.13	44.84
日 田 市	10.24	0.10	6.82	1.99	1.33
九 重 町	120.08	59.48	54.26	-	6.34
玖 珠 町	230.11	37.40	155.40	0.14	37.17
北 部	1,713.47	431.51	1,116.76	26.77	138.43
中 津 市	346.44	85.04	234.11	0.60	26.69
豊 後 高 田 市	163.84	57.36	89.50	11.76	5.22
宇 佐 市	1,203.19	289.11	793.15	14.41	106.52
大分北部流域	2,499.64	555.55	1,734.96	37.59	171.54
大分中部流域	3,786.61	1,750.61	1,668.10	89.46	278.44
大分西部流域	360.43	96.98	216.48	2.13	44.84
大分南部流域	2,897.43	1,328.09	1,282.00	33.12	254.22
県 計	9,544.11	3,731.23	4,901.54	162.30	749.04

【資料】 森林整備室

(平成25年4月1日現在)

(2) 県民育林所有形態別造林契約実績

(単位: ha)

年 度	公 有		共 有		個 人		生産森林組合		そ の 他		計	
	件 数	面 積	件 数	面 積	件 数	面 積	件 数	面 積	件 数	面 積	件 数	面 積
総 数	131	1,514	267	2,270	1,111	3,740	50	791	96	846	1,655	9,161
昭和45～55 (1973～1982)	77	1,013	148	1,326	587	2,401	25	433	60	650	897	5,823
56 (1983)	5	101	21	164	50	179	6	103	5	40	87	587
57 (1984)	6	52	10	108	56	170	2	39	4	12	78	381
58 (1985)	6	39	10	131	21	99	1	5	2	31	40	305
59 (1986)	8	77	13	102	27	90	3	26	3	30	54	325
60 (1987)	5	36	17	126	59	111	2	77	5	28	88	378
61 (1988)	2	26	8	45	40	102	-	-	1	6	51	179
62 (1989)	1	6	7	31	61	85	1	13	2	3	72	138
63 (1990)	-	-	7	49	50	55	1	19	3	8	61	131
平成元 (1991)	2	15	5	31	8	40	-	-	2	5	17	91
2 (1992)	4	32	1	5	31	36	4	32	2	7	42	112
3 (1993)	1	4	3	12	18	61	2	28	1	5	25	110
4 (1994)	1	6	3	19	11	28	2	11	-	-	17	64
5 (1995)	3	34	1	3	13	40	-	-	1	1	18	78
6 (1996)	4	27	-	-	20	34	-	-	-	-	24	61
7 (1997)	4	31	3	20	10	45	-	-	1	5	18	101
8 (1998)	-	-	3	23	19	56	-	-	1	5	23	84
9 (1999)	1	3	2	25	10	26	-	-	1	6	14	60
10 (2000)	1	12	2	8	8	29	-	-	-	-	11	49
11 (2001)	-	-	1	6	5	29	-	-	1	2	7	37
12 (2002)	-	-	2	36	7	24	1	5	1	2	11	67
13 (2003)	13年度以降は実績なし											

【資料】 森林整備室

(3) 県民有林地種別・樹種別造林実績

(単位:ha)

年 度	総 数	地 種 別		樹 種 別		
		再 造 林	拡 大 造 林	す ぎ	ひ の き	く ん ぎ
総 数	8,703	318	8,385	3,652	4,886	165
昭和45～55 (1973～1982)	5,482	1	5,481	2,414	2,993	75
56 (1983)	476	1	475	208	268	—
57 (1984)	422	14	408	194	228	—
58 (1985)	368	7	361	165	203	—
59 (1986)	363	14	349	139	224	—
60 (1987)	300	8	292	80	199	21
61 (1988)	240	2	238	73	127	40
62 (1989)	140	5	135	42	90	8
63 (1990)	120	—	120	25	84	11
平成元 (1991)	89	3	86	16	69	4
2 (1992)	100	28	72	22	74	4
3 (1993)	97	6	91	43	54	—
4 (1994)	61	21	40	26	33	2
5 (1995)	74	34	40	24	50	—
6 (1996)	51	27	24	19	32	—
7 (1997)	80	35	45	28	52	—
8 (1998)	80	27	53	46	34	—
9 (1999)	40	19	21	19	21	—
10 (2000)	40	17	23	26	14	—
11 (2001)	40	23	17	23	17	—
12 (2002)	40	26	14	20	20	—
13 (2003)						

13年度以降は実績なし

【資料】 森林整備室

F 森林農地整備センター（旧 緑資源機構）

（1）森林農地整備センターの規模

市町村名	契約面積	36~62	63	1	2	3	4	5	6	7
東 部	516.37	115.34		44.66	14.97	21.78	13.01	6.76	12.99	3.47
別 府 市	28.30	28.30								
杵 築 市	87.35			39.42	5.57			5.76	12.99	
国 東 市	400.72	87.04		5.24	9.40	21.78	13.01	1.00		3.47
姫 島 村										
日 出 町										
中 部	904.53	480.47	21.47	65.57	78.92	6.19	20.39	29.07	36.30	
大 分 市	132.30			35.87	20.05				11.12	
白 杵 市	372.39	171.33	13.92	29.70	21.75	6.19	20.39	19.52	25.18	
津 久 見 市	116.40	52.30			37.12			9.55		
由 布 市	283.44	256.84	7.55							
南 部	8,618.16	7,136.25	31.20		35.23	33.72	125.77	153.38	10.28	123.86
佐 伯 市	8,618.16	7,136.25	31.20		35.23	33.72	125.77	153.38	10.28	123.86
豊 肥	2,216.60	1,523.62	43.33	28.29	46.32	13.26	16.10	31.84	7.20	61.90
竹 田 市	627.25	431.68	17.90	28.29	5.57	13.26		2.37	7.20	15.45
豊 後 大 野 市	1,589.25	1,091.94	25.43		40.75		16.10	29.47		46.45
西 部	3,127.80	1,797.73	14.73	25.00	17.77	42.12	46.84	85.39	117.86	215.78
日 田 市	1,408.44	475.84	9.24		17.77	42.12	22.22	62.47	61.64	195.14
九 重 町	582.08	502.29	5.49				24.62			
玖 珠 町	1,137.28	819.60		25.00				22.92	56.22	20.64
北 部	930.87	438.49	61.28		17.94	23.72		25.95		
中 津 市	716.73	319.33			17.94	23.72		25.95		
豊 後 高 田 市	89.74		61.28							
宇 佐 市	124.40	119.16								
大分北部流域	1,447.24	553.83	61.28	44.66	32.91	45.50	13.01	32.71	12.99	3.47
大分中部流域	3,121.03	2,004.09	64.80	93.86	125.24	19.45	36.49	60.91	43.50	61.90
大分西部流域	3,127.80	1,797.73	14.73	25.00	17.77	42.12	46.84	85.39	117.86	215.78
大分南部流域	8,618.16	7,136.25	31.20		35.23	33.72	125.77	153.38	10.28	123.86
合 計	16,314.23	11,491.90	172.01	163.52	211.15	140.79	222.11	332.39	184.63	405.01

【資料】 森林農地整備センター大分水源林整備事務所

(单位:元)

8	9	10	11	12	13	14	15	16	17	18	19	20	20	22	23	24
13.21	37.43	16.50	54.47	34.51	11.10	4.11	52.93	7.13	5.00		6.00	11.00	22.00		8.00	
	8.15		15.46													
13.21	29.28	16.50	39.01	34.51	11.10	4.11	52.93	7.13	5.00		6.00	11.00	22.00		8.00	
31.39	12.00	12.43	42.09	15.99	21.25				17.00			14.00				
26.34			38.92													
	12.00		3.17	15.99	21.25				12.00							
		12.43							5.00							
5.05												14.00				
44.59	78.85	95.52	83.45	58.68	136.68	85.83	33.61	55.26	92.00	31.00	21.00	44.00	70.00	10.00	28.00	
44.59	78.85	95.52	83.45	58.68	136.68	85.83	33.61	55.26	92.00	31.00	21.00	44.00	70.00	10.00	28.00	
21.79	75.14	25.55	35.74	98.32		12.51	34.10	4.56	50.93	20.00	40.00	14.00	7.00		5.00	
				22.63		4.42	16.55		1.93	8.00	26.00	14.00	7.00		5.00	
21.79	75.14	25.55	35.74	75.69		8.09	17.55	4.56	49.00	12.00	14.00					
153.58	18.61	51.19	26.16	51.98	49.98	58.63	5.80	39.65	59.00	28.00	61.00	68.00	41.00	10.00	42.00	
64.24	18.61	40.06	26.16	51.98	40.42	33.08	5.80	39.65	54.00	21.00	48.00	51.00	28.00			
		11.13				25.55					13.00					
89.34					9.56				5.00	7.00		17.00	13.00	10.00	42.00	
13.22	64.31	22.02	31.20	38.23	28.79	19.97		18.75	21.00			75.00	31.00			
13.22	53.80	22.02	31.20	26.41	22.66	14.73		18.75	21.00			75.00	31.00			
	10.51			11.82	6.13											
						5.24										
26.43	101.74	38.52	85.67	72.74	39.89	24.08	52.93	25.88	26.00		6.00	86.00	53.00		8.00	
53.18	87.14	37.98	77.83	114.31	21.25	12.51	34.10	4.56	67.93	20.00	40.00	28.00	7.00		5.00	
153.58	18.61	51.19	26.16	51.98	49.98	58.63	5.80	39.65	59.00	28.00	61.00	68.00	41.00	10.00	42.00	
44.59	78.85	95.52	83.45	58.68	136.68	85.83	33.61	55.26	92.00	31.00	21.00	44.00	70.00	10.00	28.00	
277.78	286.34	223.21	273.11	297.71	247.80	181.05	126.44	125.35	244.93	79.00	128.00	226.00	171.00	20.00	83.00	

(2) 森林農地整備センター所有形態別造林契約実績

(単位:ha)

年 度	市町村有		財産区有		法人有		共 有		個人有		合 計	
	件数	面積	件数	面積	件数	面積	件数	面積	件数	面積	件数	面積
総数	91	2,615	1	15	133	3,495	193	5,340	371	4,788	789	16,252
昭和												
36~45 (1961~1970)	29	1,054	1	15	39	1,011	78	3,175	71	1,814	218	7,069
46~55 (1971~1980)	17	695	0	0	15	937	29	766	67	811	128	3,209
56~60 (1981~1985)	3	60	0	0	5	143	6	162	16	197	30	563
61 (1986)	1	28			5	197	2	36	4	28	12	288
62 (1987)	2	18			2	86	1	20	3	91	8	215
63 (1988)	4	99			1	48	2	26	4	40	11	212
元 (1989)	6	111					2	43	1	6	9	160
2 (1990)	2	26			5	48	3	63	6	68	16	204
3 (1991)	1	4			3	80	2	36	3	24	9	145
4 (1992)	5	161			2	57			2	23	9	241
5 (1993)	2	70			1	55	8	166	12	113	23	403
6 (1994)	1	25			7	129	2	21	2	10	12	185
7 (1995)	1	33			7	151	7	96	9	119	24	398
8 (1996)					2	43	5	122	15	116	22	281
9 (1997)	3	28			2	27	7	110	12	123	24	288
10 (1998)	2	19			3	29	8	55	15	127	28	230
11 (1999)	1	15			1	27	10	110	13	122	25	275
12 (2000)					9	77	6	85	23	129	38	292
13 (2001)	1	21			4	90	2	28	20	112	27	251
14 (2002)	1	3			2	8	4	46	14	132	21	189
15 (2003)					2	23	2	29	3	39	7	92
16 (2004)	1	11			1	19	1	8	9	88	12	125
17 (2005)	3	30			2	28	1	61	16	171	22	290
18 (2006)	2	27			1	7			6	45	9	79
19 (2007)	1	6			1	26	3	33	7	69	12	134
20 (2008)	1	9			6	110	1	20	10	87	18	226
21 (2009)	1	62			1	7	1	22	7	80	10	171
22 (2010)					2	20					2	20
23 (2011)					2	11			1	8	3	19
24 (2012)												

【資料】 森林農地整備センター大分水源林整備事務所

(注) 法人有とは森林組合、生産森林組合、会社等

(3) 森林農地整備センター地種別・樹種別造林実績

(単位:ha)

年 度	総 数	地 種 別			樹 種 別					
		再 造 林	拡大造林	複層林 樹下植栽	す ぎ	ひ の き	ま つ	く ぬ ぎ	その他	計
総 数	13,725	108	13,605	13	7,442	5,701	210	15	358	13,725
昭和36~45 (1961~1970)	4,749	-	4,749	-	3,632	922	195	-	-	4,749
46~55 (1971~1980)	3,040	-	3,040	-	1,420	1,604	14	3	-	3,040
56~60 (1981~1985)	616	-	616	-	327	289	-	-	-	616
61 (1986)	131	-	131	-	48	81	-	1	-	131
62 (1987)	217	-	217	-	63	154	-	-	-	217
63 (1988)	150	-	150	-	44	105	1	-	-	150
平成元 (1989)	155	-	155	-	48	104	-	3	-	155
2 (1990)	163	-	163	-	47	116	-	-	-	163
3 (1991)	162	-	162	-	36	125	-	-	1	162
4 (1992)	225	-	225	-	78	146	-	-	1	225
5 (1993)	259	-	259	-	77	177	-	-	5	259
6 (1994)	315	-	315	-	119	193	-	0	3	315
7 (1995)	377	-	377	-	139	230	-	-	8	377
8 (1996)	424	-	424	-	131	285	-	2	6	424
9 (1997)	232	-	232	-	74	150	-	3	5	232
10 (1998)	262	-	262	-	117	136	-	2	7	262
11 (1999)	240	-	240	-	107	127	-	1	6	240
12 (2000)	247	-	247	-	143	101	-	-	3	247
13 (2001)	171	2	169	-	80	90	-	-	-	171
14 (2002)	199	7	192	-	75	87	-	-	37	199
15 (2003)	178	-	178	-	85	56	-	-	37	178
16 (2004)	144	-	144	-	72	73	-	-	-	144
17 (2005)	198	11	188	-	62	96	-	-	41	198
18 (2006)	189	17	170	3	87	62	-	-	40	189
19 (2007)	175	3	171	2	69	67	-	-	40	175
20 (2008)	135	-	135	-	53	51	-	-	31	135
21 (2009)	172	33	135	5	86	47	-	-	40	172
22 (2010)	94	23	68	4	59	13	-	-	22	94
23 (2011)	37	-	37	-	17	10	-	-	10	37
24 (2012)	68	13	55	-	48	4	-	-	16	68

【資料】 森林農地整備センター大分水源林整備事務所

(注) 法人有とは森林組合、生産森林組合、会社等

試験研究・普及指導

(1) 農林水産研究指導センター 林業研究部の研究概要等

林業研究部は、平成17年度に農林水産部の農業、畜産、水産にかかる試験研究機関と統合され、「農林水産研究センター林業試験場」として、平成21年度には、商工労働部の日田産業工芸試験所と統合し木竹関係研究機関として一元化・拡充する組織改正された。

平成22年度には研究・指導体制の強化を目的に「農林水産研究指導センター林業研究部」として組織改編された。

林業研究部では、県土の保全、水源のかん養機能など安心して安全な県民生活の基盤となる森林と、環境に優しく再生可能な資源である木材を対象として、①森林の育成、②森林の公益的機能の高度発揮、③優良種苗の生産、④県産材の需要拡大及び用途開発、⑤木材の乾燥及び材質特性などを中心に各種試験研究に取り組んでいる。また、大分方式乾燥材の販売促進にあたり研究員も現場でPRを実施した。

平成24年度は、早生有用広葉樹等を活用した短伐期林業、省力的な植栽・保育による森林造成及び木材乾燥の低コスト化、新たな建築部材や用途の開発による木材の高付加価値化・利用拡大に加え、鳥獣被害対策など以下のような試験研究に取り組んだ。

1 森林チーム

研究目標	試験研究課題	予算区分	研究期間	試験研究の概要
森林の高度公益的機能を持続的発揮	(1) クヌギ萌芽更新におけるシカ被害防除技術に関する研究	県単	平成23～25	シカの食害がクヌギ萌芽枝の生長に及ぼす影響を調査し、効果的な防除方法を検証する。
	(2) 健全な森林の維持・確保のためのスギ集団葉枯症の実態解明	県単 (環境税)	平成22～24	スギの葉枯れ症状と樹冠の変色を特徴とするスギ壮齢林が、県南部及び北西部を中心に県下各地で確認されていることから、被害実態の把握や被害要因の絞り込みを行い適正な管理・施業方法を検討する。
	(3) 再造林放棄地の解消に向けた省力的な造林技術に関する研究	県単	平成21～25	省力的な造林や保育方法として、スギの最適な直挿し条件の解明、大型穂の実用化検証及び省力下刈りの最適な条件等を検証する。
	(4) 早生有用広葉樹等を活用した短伐期林業に関する研究	県単	平成24～26	短伐期林業に適した樹種を選抜するとともに、その生育・材質特性を調査し、施業指針、利用マニュアルを作成するためのデータ収集及び解析を行う。
	(5) 新世代林業種苗を短期間で作出する技術の開発	受託 (森総研)	平成24～26	成長速度に優れた種苗の多様な施業下での成長パターンの解明において、低密度植栽による材質低下の懸念等に対応するため、植栽密度が成長パターン等に与える影響を明らかにする。

2 木材チーム

研究目標	試験研究課題	予算区分	研究期間	試験研究の概要
県産材の需要拡大と高付加価値の創出	(1) 張りぐるみ椅子(ソファ)への県産材利用に関する研究	県単	平成24～25	県産材をソファ内部の木枠フレームに使用する場合に要求される材質や接合強度を把握し、県産材使用マニュアルの作成を行う。
	(2) 県産スギ材の簡易乾燥システムの開発	県単	平成24～26	スギ乾燥材の生産拡大を図るため、安価で簡易な乾燥施設の開発を行い、県産スギ材の低コスト乾燥システムを構築する。
	(3) 県産クヌギ材の床材利用技術の開発	県単	平成24～25	クヌギ資源の有効利用を図るため、材質特性(寸法安定性、耐傷性、耐摩耗性等)を明らかにし、床材としての新規利用法を開発する。

研究目標	試験研究課題	予算区分	研究期間	試験研究の概要
県産材の需要拡大と高付加価値の創出	(4)「木材利用促進法」に対応した県産スギ大断面構造材に関する研究	県単	平成 24 ～ 26	公共木造建築物や大型木造建築物に必要な大断面構造材の強度や接合方法に関するデータを整備する。
	(5) 県産製材品の強度性能に関する研究	県単	平成 24 ～ 26	県産材の需要拡大を図るため、スギ、ヒノキ等の各種製材品の強度試験を行い、データを整備する。

3 企画指導担当

指導項目	指導概要
研修事業	<p>1 一般研修 森林・林業・木材加工業等に関する基本的な技術や研究成果について、森林所有者、行政、業界関係者等を対象に研修を実施した。 (1) 優良材生産技術研修会 (2) 林業種苗生産事業者講習会 等</p> <p>2 専門研修 技術者のスキルアップのため、林業普及指導員、業界関係者等を対象に専門研修を実施した。 (1) 林業普及技術等習得研修 (2) 県産木づかい住宅支援事業研修会 (3) 大分方式乾燥促進技術報告会 等</p> <p>3 一般県民等に対する指導及びPR 次代を担う学生や子供達に、森林の役割、大切さを教えるとともに、木材に親しんでもらうために研修会を開催した。 また、視察者に対して指導を行った。 (1) ふれあい森林講座 (2) 学生に対する実地研修 等</p>
情報収集・調査・提供事業	<p>1 各種調査及び情報収集 生産者や木材加工業者に必要な情報の収集や現況調査を実施した。 (1) 大学、公設試験研究機関の成果情報の収集 (2) 木材等の市場流通調査 等</p> <p>2 情報提供 試験研究の成果やその他の収集情報を、「林試だより」や技術情報等により、生産者、業界、関係者等に提供した。 (1) 「林試だより」等の発行 (2) 試験研究発表会の開催 (3) ホームページによる情報提供 等</p>

(2) 農林水産研究指導センター 林業研究部 きのごグループの研究概要等

きのごグループは、平成17年度に、「農林水産研究センターきのご研究所」に、また平成22年度には「農林水産研究指導センター林業研究部きのごグループ」として組織改編が行われた。

きのごグループでは、シイタケをはじめとするきのご生産者の経営安定と中山間地域の振興に資するため、きのご生産の低コスト化、高品質化及び生産性の向上を図るための栽培技術の改善・開発や品種の改良・開発等の実践的研究を行うとともに、これらに基づく普及指導の充実強化に努めている。

平成24年度の主な試験研究並びに指導業務概要は次のとおりである。

1 きのごチーム

研究目標	試験研究課題	予算区分	研究期間	試験研究の概要
①乾シイタケ栽培技術の改善開発	(1) 暖冬に対応した乾シイタケ安定生産技術の開発	県単	平成20～24	人工ほだ場内で簡易な設備を利用し、冬期における中温性品種を用いた温度や水分管理による発生技術の確立を行う。
	(2) 暖冬下における乾シイタケ品種の栽培特性に関する研究	県単	平成20～24	近年の温暖化に対応するため、中温性種菌を用い県内各地の異なった気象条件下における適合性を検証する。
	(3) 乾シイタケ栽培における効率的発生操作技術の開発	県単	平成23～25	春子生産の安定化と単位当たり収量の向上を図るため、低温刺激の効果の解明と有効利用方法を明らかにし、冬期における効率的な発生操作技術の開発を行う。
②生シイタケ栽培技術の改善開発	(1) 原木生シイタケ栽培における冬期の生産量向上技術に関する研究	県単	平成22～25	原木栽培において冬期には発生量が低下する傾向にある。この時期の安定生産技術の開発を目指して、使用品種、加温、抑制（降水遮断）、寒ざらし等の手法とその効果を検討し、冬期の生産量を2割増加させることを目標とする。
③地域資源を活用したきのご類の新規栽培技術の確立	(1) キクラゲ類の原木栽培技術の開発	県単	平成21～24	食の安全・安心意識の向上から国産のキクラゲの需要が高まっており、生産量も増加傾向にあることから、県内豊富にあるクヌギ等の有効利用を目的として、栽培技術の確立を行う。
④菌床栽培技術の改善開発	(1) クヌギチップを利用した菌床シイタケ子実体発生操作技術の確立	県単	平成24～26	クヌギ資源の有効活用と、クヌギチップを利用した大分県産菌床シイタケの優位性を見出すための栽培技術の改善・開発を行う。
⑤シイタケの品種改良 有用きのご類の品種改良	(1) 原木乾シイタケ優良品種の開発	県単	平成16～26	暖冬気象下に適応し、発生時期が分散する乾シイタケの品種を開発する。
	(2) 原木生シイタケ優良品種の開発	県単	平成16～26	主産地において生産量が減少する冬期の栽培に適し、発生量が平準化できる品種の開発を行う。
	(3) ナメコの優良品種の開発	県単	平成16～26	ナメコについて、栽培期間が短く、収量性の高い品種の開発を行う。
⑥育種の効率的技術の改善開発	(1) 有用きのご類の遺伝子収集及び保存	県単	平成元～	育種素材及び新規栽培きのごの基礎材料を収集検索する。
⑦病害虫防除技術の開発	(1) きのご類栽培における害虫類の生態解明と防除技術の開発	県単	平成24～25	シイタケの子実体発生に影響を与える害虫の防除に関する研究。特に、生シイタケ栽培地に広く分布するシイタケオオヒロズコガの生態解明や効果的な防除技術の確立を図る。

2 企画指導担当

指導項目	指導概要
普及指導	<p>1 生産者の指導 県内のシイタケ生産者を対象に「大分しいたけ源兵衛塾」を開催し、技術向上研修を行うとともに、生産現地における事例研修や研究発表による生産指導を行った。 また、新規参入者を確保するための研修会や現地での栽培技術指導等を行った。 (1) 大分しいたけ源兵衛塾の開催 (2) 原木しいたけ新規参入者研修 (3) シイタケ栽培技術向上研修会 (4) 生シイタケ発生技術指導 等</p> <p>2 指導者の養成 県内で指導的立場にある県・生産者団体等の技術者を対象に、椎茸等の栽培技術改善や病害虫対策についての研修を行った。 (1) 林業普及指導員研修 (2) 生産団体等の指導者研修 等</p> <p>3 一般県民に対する指導及びPR 視察者（小・中学生、一般県民外）に対し、きのこに関する基礎知識等の普及指導を行った。 また、きのこの効用、料理、消費拡大等の啓発も併せて行った。</p>
情報収集及び提供	<p>1 各種調査及び情報収集 きのこ類の栽培に必要な気象状況や病害虫の発生状況等について調査するとともに、生産者からの地域情報等を収集した。 (1) 各種調査（気象、病害虫、市況）の実施 (2) 栽培、経営に関する情報の収集 (3) 県外情報の収集 等</p> <p>2 情報の提供 きのこ類の栽培技術や経営の改善に資するため、研究の成果やその他の収集情報を「くらんぶ」等により適宜提供した。 (1) 広域普及員情報の発行 (2) 情報誌「くらんぶ」の発行 (3) 研究所速報等の発行 (4) ホームページによる情報提供 等</p>

(3) 林研グループの状況

(単位：人)

年 度 市 町 村	総 数		男		女	
	グループ数	会 員 数	グループ数	会 員 数	グループ数	会 員 数
平成13年(2001)	52	539	46	470	6	69
14(2002)	50	533	44	464	6	69
15(2003)	47	522	42	461	5	61
16(2004)	44	484	40	440	4	44
17(2005)	42	455	38	411	4	44
18(2006)	39	436	35	392	4	44
19(2007)	39	426	35	383	4	43
20(2008)	38	423	34	380	4	43
21(2009)	37	415	33	376	4	39
22(2010)	36	401	32	362	4	39
23(2011)	36	410	32	371	4	39
24(2012)	36	401	32	362	4	39
東 部	6	54	6	54	-	-
別 府 市	1	12	1	12	-	-
杵 築 市	-	-	-	-	-	-
国 東 市	4	31	4	31	-	-
姫 島 村	-	-	-	-	-	-
日 出 町	1	11	1	11	-	-
中 部	6	51	6	51	-	-
大 分 市	1	5	1	5	-	-
白 津 市	2	29	2	29	-	-
津 久 見 市	-	-	-	-	-	-
由 布 市	3	17	3	17	-	-
南 部	6	88	5	73	1	15
佐 伯 市	6	88	5	73	1	15
豊 肥 市	8	96	6	77	2	19
竹 田 市	2	15	1	8	1	7
豊 後 大 野 市	6	81	5	69	1	12
西 部	6	57	5	52	1	5
日 田 市	1	27	1	27	-	-
九 重 町	1	7	1	7	-	-
玖 珠 町	4	23	3	18	1	5
北 部	4	55	4	55	0	0
中 津 市	1	18	1	18	-	-
豊 後 高 田 市	1	7	1	7	-	-
宇 佐 市	2	30	2	30	-	-
大 分 北 部 流 域	10	109	10	109	-	-
大 分 中 部 流 域	14	147	12	128	2	19
大 分 西 部 流 域	6	57	5	52	1	5
大 分 南 部 流 域	6	88	5	73	1	15
県 計	36	401	32	362	4	39

【資料】 林務管理課「林研グループ実態調査」

(平成25年3月31日現在)

(4) 指導林家等認定状況

(単位：人)

年 度	指 導 林 家	グリーンマスター	林業普及指導協力員
平成13年 (2001)	28	9	40
14 (2002)	28	9	40
15 (2003)	28	8	40
16 (2004)	28	9	38
17 (2005)	28	7	38
18 (2006)	28	6	42
19 (2007)	28	8	42
20 (2008)	28	8	36
21 (2009)	28	9	37
22 (2010)	28	8	36
23 (2011)	27	-	35
24 (2012)	27	-	32

【資料】 研究普及課、林務管理課

(5) 林業機械器具保有状況

年 度	索 道 (重力式)	索 道 (動力式)	単線循環式 軽 架 線	小型集材機 10PS未満	大型集材機 10PS以上	林内作業車	ホイール トラクター
平成13年 (2001)	14	109	19	292	153	3,922	13
14 (2002)	12	101	14	293	155	3,904	13
15 (2003)	8	98	14	296	150	3,835	14
16 (2004)	6	105	14	298	159	3,838	14
17 (2005)	3	95	24	276	149	3,627	13
18 (2006)	5	60	14	231	154	2,153	7
19 (2007)	5	59	14	233	151	2,151	10
20 (2008)	4	60	14	229	153	2,107	9
21 (2009)	10	56	14	228	159	2,098	9
22 (2010)	10	56	12	230	153	2,092	9
23 (2011)	9	55	12	224	144	2,093	9
24 (2012)	9	53	12	225	137	2,085	9

【資料】 林務管理課 「林業機械保有状況調査」

(6) 保有形態別林業機械器具の状況

形 態	索 道 (重力式)	索 道 (動力式)	単線循環式 軽 架 線	小型集材機 10PS未満	大型集材機 10PS以上	林内作業車	ホイール トラクター
地方公共団体	—	—	—	3	—	1	2
学 校 林	—	—	—	—	—	—	—
会 社	6	22	—	15	39	44	3
森 林 組 合	—	2	—	7	4	1	1
その他組合	—	—	—	—	—	—	—
研 究 機 関	—	—	—	—	—	—	—
集 落	—	—	—	—	—	—	—
個 人	3	29	12	200	94	2,039	3
総 数	9	53	12	225	137	2,085	9

【資料】 林務管理課 「林業機械保有状況調査」 平成25年3月31日現在

(単位：台)

クローラ トラクター	バックホウ	トラクター ショベル	フォークリフト・ フォークローダ	クレーン	チェーンソー	刈払機	動力枝打機
24	89	18	236	200	18,209	21,654	172
23	94	12	239	203	18,091	21,581	178
27	89	10	227	201	17,805	21,494	173
26	84	6	229	188	17,661	21,515	168
26	73	6	214	128	13,253	13,578	121
24	86	-	133	115	11,564	12,518	144
24	95	2	149	122	11,612	12,523	156
30	87		153	165	11,501	12,416	159
28	93	-	154	146	11,475	12,494	127
27	94	1	184	150	11,485	12,475	138
30	106	1	135	148	11,450	12,387	127
32	92	1	113	148	11,417	12,336	129

(単位：台)

クローラ トラクター	バックホウ	トラクター ショベル	フォークリフト・ フォークローダ	クレーン	チェーンソー	刈払機	動力枝打機
	2	-	2	-	30	8	-
-	-	-	-	-	-	-	-
13	33	1	64	46	300	205	34
	10	-	25	10	126	107	4
1		-	-	2	9	3	
-	-	-	-	-	-	-	-
	-	-	-	-	-	-	-
18	47	-	16	90	10,952	12,013	91
32	92	1	107	148	11,417	12,336	129

(7) 高性能林業機械等保有状況

(単位：台)

年 度	スキッド	フェラー ハンチャ	プロセッサ	ハーベスト	フォワード	タローキータ	スイング キータ	計	グリップ ソー	リフト 付き グリップ ソー	合 計
平成13年 (2001)	6		35	27	23	12	16	119	4	17	140
14 (2002)	6	..	34	26	22	11	17	116	4	16	136
15 (2003)	7	—	31	26	23	10	15	112	4	17	133
16 (2004)	7	—	27	27	25	11	16	113	4	18	135
17 (2005)	7	—	28	25	28	7	17	112	3	34	149
18 (2006)	7	—	31	30	31	8	17	124	1	35	160
19 (2007)	4	—	21	38	37	7	16	123	2	31	156
20 (2008)	3	—	23	41	37	6	19	129	2	33	164
21 (2009)	3	..	25	42	43	6	21	140	2	38	180
22 (2010)	2	—	28	48	51	4	17	150	2	45	197
23 (2011)	2	—	29	55	50	4	23	163	1	54	218
24 (2012)	2	1	34	55	54	2	26	174	1	64	239
大分北部流域	2	—	6	10	14	1	1	34	—	15	49
大分中部流域	—	—	9	15	14	1	8	47	1	27	75
大分西部流域	—	1	13	27	22	—	9	72	—	17	89
大分南部流域	..	—	6	3	4	—	8	21	—	5	26

【資料】 林務管理課

(8) 高性能林業機械オペレーターの養成状況

(単位：人)

年 度	15(2003)	16(2004)	17(2005)	18(2006)	19(2007)	20(2008)	21(2009)	22(2010)	23(2011)	24(2012)
県 計	4	6	6	5	4	6	6	5	14	10
大分北部流域	3	2	2	2	—	1	1	1	3	4
大分中部流域	—	2	1	2	—	3	3	1	8	1
大分西部流域	1	2	3	1	4	..	—	1	3	3
大分南部流域	—	..	—	..	—	2	2	2	—	2

【資料】 林務管理課

Ⅲ 林産物の需要拡大と加工・流通の合理化

- 1 素 材 生 産
- 2 木 材 需 給
- 3 木 材 産 業
- 4 特 用 林 産

1 素材生産

(1) 樹種別素材生産量

年次	総数	針葉樹				
		総数	すき	ひのき	ま	つ
平成9年 (1997)	824	800	663	105	30	0
10 (1998)	716	708	598	99	11	0
11 (1999)	725	719	623	82	12	0
12 (2000)	682	675	575	89	8	0
13 (2001)	632	625	529	91	5	0
14 (2002)	615	608	520	84	4	0
15 (2003)	652	644	549	91	3	0
16 (2004)	726	720	631	88	1	0
17 (2005)	731	723	616	98	3	0
18 (2006)	730	723	618	105	0	0
19 (2007)	862	854	762	91	0	0
20 (2008)	791	785	707	76	2	0
21 (2009)	734	727	596	111	20	0
22 (2010)	752	745	648	96	1	0
23 (2011)	874	864	733	131	0	0
24 (2012)	895	884	764	119	1	0

【資料】 農林水産省大臣官房統計部 「木材需給報告書」 「木材統計」

(2) 用途別素材生産量

(単位：千m3)

年次	総数	製材用	合板用	チップ用	パルプ用	その他用
平成9年 (1997)	824	783	0	29	2	10
10 (1998)	716	690	0	17	0	9
11 (1999)	725	702	0	14	0	9
12 (2000)	682	655	0	18	0	9
13 (2001)	632	616	0	16	0	0
14 (2002)	615	596	0	19	0	0
15 (2003)	652	631	0	21	0	0
16 (2004)	726	699	0	27	-	-
17 (2005)	731	711	1	19	-	-
18 (2006)	730	718	0	12	-	-
19 (2007)	862	812	28	22	-	-
20 (2008)	791	745	25	21	-	-
21 (2009)	734	691	21	22	-	-
22 (2010)	752	694	38	20	-	-
23 (2011)	874	766	77	31	-	-
24 (2012)	895	785	62	48	-	-

【資料】 農林水産省大臣官房統計部 「木材需給報告書」 「木材統計」

(単位：「m3)

その他	広葉樹			その他
	総数	な	らぶ	
2	24	0	0	24
0	8	0	0	8
2	6	—	—	6
3	7	0	—	7
0	7	—	—	7
0	7	0	0	7
1	8	0	0	8
0	6
6	8
0	7
1	8
0	6
0	7
0	7
0	10
0	11

(注) 平成16年次以降広葉樹内訳データなし

(3) 生産主体別素材生産量

(単位：千m3)

年次	総数	国有林			民有林		
		総数	針葉樹	広葉樹	総数	針葉樹	広葉樹
平成8年 (1996)	887	29	26	3	858	831	27
9 (1997)	824	21	19	2	803	781	22
10 (1998)	716	30	27	3	686	681	5
11 (1999)	725	47	46	1	678	673	5
12 (2000)	682	24	24	0	658	651	7

13年次以降は該当データ無し

【資料】 農林水産省統計部「木材需給報告書」

(注) 平成13年次以降データなし

2 木材需給

(1) 木材需給の推移

年次	供 給				需 需			
	総 数	県 内 産	他 県 産	外 材	総 数	県 内		
						総 数	製 材 用	パ ル プ 用
S49(1974)	1,499	801	28	670	1,499	1,298	961	-
54(1979)	1,486	668	55	768	1,486	1,361	1,012	-
59(1984)	1,187	728	32	427	1,187	1,050	872	-
H1(1989)	1,401	851	44	506	1,401	1,232	1,097	-
5(1993)	1,443	987	78	378	1,443	1,198	1,076	-
10(1998)	955	716	69	170	955	801	777	-
15(2003)	888	652	93	143	888	722	702	-
16(2004)	939	726	96	117	939	768	739	-
17(2005)	958	731	145	82	958	772	752	-
18(2006)	936	730	121	85	936	741	727	-
19(2007)	1,047	862	136	49	1,047	761	742	-
20(2008)	956	791	130	35	956	714	692	-
21(2009)	912	734	154	24	912	704	682	-
22(2010)	948	752	180	16	948	725	704	-
23(2011)	1,086	874	191	21	1,086	800	770	-
24(2012)	1,123	895	210	18	1,123	827	792	-

【資料】 農林水産省大臣官房統計部 「木材需給報告書」 「木材統計」

注) 表中のXは、個人、法人又はその他の

(2) 用途別・材種別木材需要量の推移

年次	総 数					国 産		
	計	製 材 用	パ ル プ 木 材 チ ッ プ 用	合 板 用	そ の 他 用	計	製 材 用	パ ル プ 木 材 チ ッ プ 用
S49(1974)	1,298	961	56	258	23	628	549	56
54(1979)	1,361	1,012	52	285	12	598	534	52
59(1984)	1,050	872	63	109	6	623	560	57
H1(1989)	1,232	1,097	26	97	12	726	688	26
5(1993)	1,198	1,076	37	73	12	820	771	37
10(1998)	801	777	15	0	9	631	607	15
15(2003)	722	702	20	0	0	579	559	20
16(2004)	768	739	29	0	0	651	622	29
17(2005)	772	752	20	-	-	690	670	20
18(2006)	741	727	X	X	-	656	644	X
19(2007)	761	742	19	-	-	712	693	19
20(2008)	714	692	22	-	-	679	657	22
21(2009)	704	682	22	-	-	680	658	22
22(2010)	725	704	21	-	-	709	688	21
23(2011)	800	770	30	-	-	779	749	30
24(2012)	827	792	35	-	-	809	792	35

【資料】 農林水産省大臣官房統計部 「木材需給報告書」 「木材統計」

注) 表中のXは、個人、法人又はその他の

(単位：千m3)

要				
需	要		量	県外移出量
	木材チップ用	合板用		
56	258	23	201	
52	285	12	125	
63	109	6	137	
26	97	12	169	
37	73	12	245	
15	-	9	154	
20	-	-	166	
29	-	-	171	
20	-	-	186	
X	X	-	195	
19	-	-	286	
22	-	-	242	
22	-	-	208	
21	-	-	223	
30	-	-	286	
35	-	-	296	

団体の個々の秘密に属する事項を秘匿するため、統計数値を公表しないもの

(単位：千m3)

材		外					材	国産材の ウエイト
合板用	その他用	計	製材用	ハルブ木 材チップ 用	合板用	その他用		
-	23	670	412	-	258	-	48.4%	
-	12	763	478	-	285	-	43.9%	
-	6	427	312	-	109	-	59.3%	
-	12	506	409	-	97	-	58.9%	
-	12	378	305	-	73	-	68.4%	
-	9	170	170	-	-	-	78.8%	
0	0	143	143	0	0	0	80.2%	
0	0	117	117	0	0	0	84.8%	
-	-	82	82	-	-	-	89.4%	
X	-	85	83	X	X	-	88.5%	
-	-	49	49	-	-	-	93.6%	
-	-	35	35	-	-	-	95.1%	
-	-	24	24	-	-	-	96.6%	
-	-	16	16	-	-	-	97.8%	
-	-	21	21	-	-	-	97.4%	
-	-	18	18	-	-	-	97.8%	

団体の個々の秘密に属する事項を秘匿するため、統計数値を公表しないもの

(3) 素材価格

(単位：円/m³)

年次	国産材 (中丸太)			外材		
	す	ぎ	ひのき	ま	つ	ラワン材
S49(1974)	32,800	65,300	26,000		26,200	27,000
54(1979)	35,500	70,500	26,300	41,700	30,500	30,600
59(1984)	26,400	55,800	23,600	51,100	25,700	26,800
H1(1989)	22,800	49,100	25,900	52,800	24,200	22,800
5(1993)	19,300	34,900	25,900	63,300	28,800	30,300
10(1998)	17,600	32,300	27,100	53,600	22,100	27,300
15(2003)	13,500	25,800	24,600		20,200	27,400
16(2004)	12,300	24,300	25,500	—	20,400	27,700
17(2005)	10,800	20,700	24,200	—	20,600	28,000
18(2006)	11,500	23,400	23,000	—	20,900	28,200
19(2007)	12,200	20,000	—	—	23,800	—
20(2008)	11,600	18,800	—	—	26,400	—
21(2009)	9,100	17,100	—	—	22,100	—
22(2010)	11,600	17,900	—	—	22,200	—
23(2011)	11,600	17,800	—	—	24,000	—
24(2012) (概算)	10,500	14,700	—	—	24,000	—

【資料】 農林水産省大臣官房統計部 「木材需給報告書」 「木材価格」

(4) 製材品価格 (全国)

(単位：円/m³)

年次	す		ひのき		米		つ		が	
	す	ぎ	ひ	の	米	つ	が	す	ぎ	K D
S49(1974)		61,800		124,200		40,300				—
54(1979)		71,100		142,800		55,200				—
59(1984)		53,100		92,600		45,100				—
H1(1989)		59,300		119,500		51,600				—
5(1993)		65,200		111,400		60,700				—
10(1998)		47,500		75,600		52,100				61,500
15(2003)		42,400		69,600		50,600				55,400
16(2004)		42,700		70,600		52,700				55,900
17(2005)		41,800		67,200		51,200				55,000
18(2006)		41,700		67,300		52,900				55,200
19(2007)		42,700		69,700		—				60,800
20(2008)		42,400		67,900		—				61,500
21(2009)		41,700		66,300		—				59,700
22(2010)		41,600		64,900		—				60,100
23(2011)		43,600		66,600		—				63,800
24(2012)		42,700		64,600		—				62,400

【資料】 農林水産省大臣官房統計部 「木材需給報告書」 「木材価格」

(10.5角×3m 2級)

3 木材産業

A 原木市場

(1) 素材取扱量 (単位：m3)

年次	市場数	総数 (取扱量)	森林組合系統		木協系統		民
			取扱量	割合	取扱量	割合	
S54(1979)	18	389,057	173,195	45	73,630	19	142,232
59(1984)	17	488,575	205,049	42	74,951	15	208,575
H1(1989)	16	674,965	285,059	42	114,628	17	275,278
5(1993)	18	760,171	310,537	41	117,557	15	332,077
10(1998)	18	555,505	223,978	40	80,749	15	250,778
15(2003)	17	601,219	213,047	35	65,234	11	322,939
16(2004)	17	660,119	249,075	38	77,487	12	333,557
17(2005)	17	670,036	265,034	40	86,189	13	318,813
18(2006)	17	630,521	257,368	41	79,221	12	293,931
19(2007)	17	717,095	292,640	41	81,535	11	342,920
20(2008)	17	687,734	276,003	40	82,594	12	329,137
21(2009)	17	632,034	277,492	44	57,165	9	297,376
22(2010)	16	700,355	306,023	44	48,737	7	345,595
23(2011)	16	789,660	349,590	44	50,665	7	389,405
24(2012)	16	729,568	319,742	44	42,913	6	366,915

【資料】 林産振興室 「木材需給動向調査」

B 製材工場

(1) 階層別製材工場の状況

年次	出力規模別工場数 (工場)						機械出力数 (KW)	
	総数	7.5~ 22.5KW	22.5~ 37.5KW	37.5~ 75.0KW	75.0~ 150.0KW	150.0KW以上	総数	1工場 当たり
S49(1974)	468	174	118	128	28	20	20,707	44
54(1979)	442	118	97	154	47	26	24,654	56
59(1984)	414	91	80	164	54	25	23,586	57
H1(1989)	374	53	79	163	52	27	24,221	65
5(1993)	344	32	74	155	47	36	25,668	75
10(1998)	302	37	60	123	41	41	25,294	84
15(2003)	235	26	48	87	33	41	21,831	93
16(2004)	235	23	43	86	39	44	22,445	96
17(2005)	235	23	44	87	38	43	22,859	97
18(2006)	228	22	46	86	31	43	22,327	98
19(2007)	213	24	41	76	34	38	21,833	103
20(2008)	206	23	36	75	34	38	20,771	101
21(2009)	195	27	30	65	35	38	22,248	114
22(2010)	180	23	34	56	33	34	19,258	107
23(2011)	173	23	34	51	30	35	20,814	120
24(2012)	168	22	34	47	28	37	22,378	133

【資料】 農林水産省大臣官房統計部 「木材需給報告書」 「木材統計」

(注) 従業員数、素材需要量及び製材品生産量については、12月操業工場を掲す。

間
割合
37
42
41
44
45
54
51
48
47
48
48
47
49
49
50

従業員数 (人)		素材消費量		製材品出荷量	
総数	1工場当たり	総数 (千m3)	1工場当たり (m3)	総数 (千m3)	1工場当たり (m3)
4,374	9.3	943	2,015	961	2,053
4,080	9.2	997	2,256	1,012	2,290
3,074	7.4	849	2,051	718	1,734
2,838	7.6	1,064	2,845	856	2,289
2,664	7.7	1,049	3,049	796	2,314
2,043	6.8	784	2,596	592	1,960
1,444	6.1	693	2,949	500	2,128
1,484	6.3	720	3,064	515	2,191
1,521	6.5	757	3,221	522	2,221
1,364	6.0	720	3,158	493	2,162
1,344	6.3	728	3,418	467	2,192
1,301	6.3	688	3,340	437	2,121
1,189	6.1	677	3,472	414	2,123
1,073	6.0	700	3,889	438	2,433
1,143	6.6	754	4,358	457	2,642
1,140	6.8	773	4,601	463	2,756

(2) 国産材・外材入荷別工場数

(単位：工場)

年次	総数	国産材のみ	国産材と外材			外材のみ
			総数	国産材が 50%以上	外材が 50%以上	
昭和60(1985)	405	241	141	84	57	23
61(1986)	370	221	122	77	45	27
62(1987)	379	233	119	75	44	27
63(1988)	383	244	112	63	49	27
平成元(1989)	374	238	101	63	38	35
2(1990)	364	232	101	56	45	31
3(1991)	335	211	93	50	43	31
4(1992)	364	239	98	61	37	27
5(1993)	344	228	92	59	33	24
6(1994)	349	243	83	52	31	23
7(1995)	345	243	75	47	28	27
8(1996)	342	241	75	49	26	26
9(1997)	320	233	64	39	25	23
10(1998)	302	224	60	32	28	17
11(1999)	289	212	57	33	24	19
12(2000)	271	192	60	40	20	19
13(2001)	246	191	42	23	19	13
14(2002)	242	193	38	22	16	11
15(2003)	235	185	37	21	16	13
16(2004)	235	194	32	20	12	9
17(2005)	235	187	37	24	13	11
18(2006)	228	190	28	23	5	10
19(2007)	213	174	30	23	7	9
20(2008)	206	172	30	23	7	4
21(2009)	194	162	23	16	7	9
22(2010)	180	154	24	17	7	2
23(2011)	173	148	22	16	6	3
24(2012)	168	145	20			3

【資料】 農林水産省大臣官房統計部 「木材需給報告書」「木材統計」

(注) 平成26(2014)年3月時点未発表(平成24年次国産材と外材内訳)

(3) 製材品用途別出荷量

年次	総数	建築用材		土木建設用材		木箱仕組板・梱包用材	
		数	割合	数	割合	数	割合
S49(1974)	785	689	88%	10	1%	23	3%
54(1979)	814	709	87%	14	2%	51	6%
59(1984)	718	612	85%	19	3%	40	6%
H1(1989)	856	771	90%	23	3%	29	3%
5(1993)	796	718	90%	22	3%	23	3%
10(1998)	592	547	92%	7	1%	16	3%
15(2003)	500	471	94%	13	3%	7	1%
16(2004)	515	487	95%	13	3%	7	1%
17(2005)	522	488	94%	17	3%	5	1%
18(2006)	559	463	83%	13	2%	7	1%
19(2007)	517	435	84%	13	3%	9	2%
20(2008)	502	408	81%	12	2%	4	1%
21(2009)	414	385	93%	16	4%	2	0%
22(2010)	438	400	91%	17	4%	4	1%
23(2011)	457	421	92%	16	4%	4	1%
24(2012)	463	436	94%	14	3%	3	1%

【資料】 農林水産省大臣官房統計部 「木材需給報告書」 「木材統計」

(4) 製材品出荷先別出荷量

年次	総数	自県	他県	九						
				総	茨	福	岡	佐	賀	長
S49(1974)	773	332	441	386	241	48	61			
54(1979)	814	351	463	407	225	48	64			
59(1984)	718	275	443	370	212	32	59			
H1(1989)	856	316	540	466	266	49	78			
5(1993)	796	288	508	406	230	37	80			
10(1998)	592	183	409	340	211	32	56			
15(2003)	500	181	319	254	151	24	43			
16(2004)	515	200	315	255	159	20	42			
17(2005)	522	166	356	-	-	-	-			
18(2006)	493	154	339	-	-	-	-			
19(2007)	467	159	308	-	-	-	-			
20(2008)	437	122	315	-	-	-	-			
21(2009)	414	-	-	-	-	-	-			
22(2010)	438	-	-	-	-	-	-			
23(2011)	457	-	-	-	-	-	-			
24(2012)	463	-	-	-	-	-	-			

【資料】 農林水産省大臣官房統計部 「木材需給報告書」 「木材統計」

(注1) 平成17年次以降県外内訳データなし

(注2) 平成21年次以降県内・県外データなし

(単位：千m3)

その他用材		人工乾燥材	
数	割合	数	割合(総数に対して)
63	8%		
40	5%		
47	6%		
33	4%		
33	4%		
22	4%		
9	2%	47	9%
8	1%	64	12%
12	2%	39	7%
10	2%	66	12%
10	2%	50	10%
13	3%	65	13%
11	3%	69	17%
17	4%	112	26%
16	3%	127	28%
10	2%	139	30%

(単位：千m3)

州					中国・四国	近畿	中部	関東	東	
熊	本	宮	崎	鹿						
				児島	沖	縄				
24		10		2			6	43	1	5
32		10		26	2		7	27	10	12
28		4		32	3		23	17	11	22
44		7		19	3		27	9	5	33
38		6		14	1		22	25	10	45
28		6		7	0		16	10	17	26
23		6		7	0		14	17	15	19
22		5		7	0		14	18	14	14
		-		-	-		-	-	-	-
		-		-	-		-	-	-	-
		-		-	-		-	-	-	-
		-		-	-		-	-	-	-
		-		-	-		-	-	-	-
		-		-	-		-	-	-	-
		-		-	-		-	-	-	-
		-		-	-		-	-	-	-

C そ の 他

(1) 木材チップ工場数・生産量

年 次	工 場 数			生 産 量		
	総 数 (工 場)	専 業 (工 場)	兼 業 (工 場)	入 手		
				総 数	工 場 残 材	解体材・廃材等
S49(1974)	95	15	80	162	112	1
54(1979)	108	8	100	154	98	3
59(1984)	104	6	98	190	129	3
H1(1989)	95	5	90	205	182	0
5(1993)	76	2	74	171	132	2
10(1998)	58	3	55	104	89	0
15(2003)	47	3	44	223	149	51
16(2004)	47	3	44	102	63	21
17(2005)	45	4	41	96	76	7
18(2006)	47	3	44	79	69	4
19(2007)	42	3	39	97	74	12
20(2008)	44	3	41	85	70	3
21(2009)	40	3	37	72	57	3
22(2010)	29	3	26	62	44	-
23(2011)	28	3	25	68	52	-
24(2012)	28	4	24	96	54	14

【資料】 農林水産省大臣官房統計部 「木材需給報告書」「木材統計」

(注) 平成16年から木材チップ生産量の単位は、 m^3 からtに変更している。なお、換算率は素材、工場残材、林地残材については、換算率(針葉樹 $1t=2.2m^3$ 、広葉樹 $1t=1.7m^3$)を用い、解体材・廃材については、上記の針広別の換算率及び過去5年間の針広別木材チップ生産量のウエイトにより加重平均し算出した換算率($1t=2.1m^3$)を用いている。

(2) 住宅着工量の推移

年 次	建 築 着 工 床 面 積	住 宅 着 工 戸 数 (県 ・ 戸)		住 宅 着 工 総 数		
		新 設	そ の 他			
平成8年 (1996)	2,706	1,472	15,881	14,071	1,810	1,754
9 (1997)	2,226	1,149	13,678	12,029	1,649	1,480
10 (1998)	2,137	1,027	12,382	10,952	1,430	1,285
11 (1999)	1,919	1,112	12,173	10,934	1,239	1,293
12 (2000)	2,063	1,010	11,638	10,261	1,377	1,305
13 (2001)	1,968	969	11,676	10,414	1,262	1,247
14 (2002)	1,584	838	10,041	8,916	1,125	1,221
15 (2003)	1,655	791	9,780	8,718	1,062	1,225
16 (2004)	1,789	826	10,585	9,589	996	1,249
17 (2005)	1,610	803	10,241	9,345	896	1,294
18 (2006)	2,024	815	10,534	9,610	924	1,347
19 (2007)	1,635	778	10,348	9,563	785	1,107
20 (2008)	1,370	725	10,219	9,550	669	1,138
21 (2009)	942	498	6,455	5,840	615	825
22 (2010)	1,112	534	6,308	5,758	550	850
23 (2011)	1,213	543	5,691	5,599	92	873

【資料】 国土交通省「建築統計年報」

(単位：千m³(千))

別	産 種 量				1工場当たり 生産量
	素 材 林	材 地 残 材	国 産 材	外 材	
	49	103	59	—	1.7
	53	109	53	—	1.4
	58	145	45	—	1.8
	23	179	26	—	2.2
	37	151	20	—	2.3
	15	96	8	—	1.8
	23	216	7	—	4.7
	17	96	6	—	2.2
	13	—	—	—	2.2
	6	—	—	—	1.7
	11	—	—	—	2.3
	12	—	—	—	1.9
	12	—	—	—	1.8
	18	—	—	—	2.1
	16	—	—	—	2.4
	11	—	—	—	3.4

(注) 平成17年次以降樹種別内訳データなし

(単位：千m²・戸・千戸)

戸数 (全国・千戸)	
新 設	そ の 他
1,643	111
1,387	93
1,198	87
1,215	78
1,230	75
1,174	73
1,151	70
1,160	65
1,189	60
1,236	58
1,290	57
1,061	46
1,093	44
788	37
813	37
834	39

(3) 新設住宅の状況

年次	木造・非木造別			新築・増改築別		賃間
	木造	非木造	木造率	新築	増改築	
平成8年 (1996)	6,596	7,475	46.9%	13,446	625	7,019
9 (1997)	5,063	6,966	42.1%	11,660	369	7,435
10 (1998)	4,939	6,013	45.1%	10,595	357	6,873
11 (1999)	5,215	5,719	47.7%	10,509	425	6,256
12 (2000)	4,958	5,303	48.3%	9,900	361	6,538
13 (2001)	4,478	5,936	43.0%	10,170	244	6,763
14 (2002)	4,385	4,531	49.2%	8,643	273	7,065
15 (2003)	4,567	4,151	52.4%	8,469	249	6,982
16 (2004)	4,975	4,614	51.9%	9,380	209	8,449
17 (2005)	4,626	4,719	49.5%	9,147	198	7,860
18 (2006)	4,900	4,710	51.0%	9,452	158	8,833
19 (2007)	4,753	4,810	49.7%	9,398	165	8,542
20 (2008)	5,187	4,363	54.3%	9,430	120	8,460
21 (2009)	3,908	1,932	66.9%	5,768	67	5,078
22 (2010)	3,613	2,145	62.7%	5,629	129	4,814
23 (2011)	3,371	2,320	59.2%	5,599	92	4,907

【資料】 国土交通省「建築統計年報」

※平成24年次はデータが間に合わなかったため未記載

(単位：戸・%)

金 関 係 別		利 用 関 係 別				
公 営 公 団 公 庫	そ の 他	持 家 貸	家 給	与 分	譲	
6,576	476	6,629	4,992	520	1,930	
4,491	103	4,722	5,467	122	1,718	
3,907	172	4,380	5,168	214	1,190	
4,402	276	5,132	4,400	172	1,230	
3,439	284	4,394	4,321	152	1,394	
3,432	219	3,725	4,786	180	1,723	
1,625	226	3,452	4,085	142	1,237	
1,490	246	3,487	4,166	206	859	
1,027	113	3,413	4,931	48	1,197	
1,212	273	3,319	4,750	93	1,183	
648	129	3,238	5,254	30	1,088	
371	650	3,023	5,289	164	1,087	
223	867	2,920	5,347	47	1,236	
223	539	2,940	2,983	21	345	
553	391	2,796	2,345	39	578	
487	297	2,848	2,057	33	753	

4 特 用 林 産

(1) 主要特用林産物生産実績

年 次 市 町 村	乾しいたけ	生しいたけ	竹 材			
			総 数	マ	ダ	ケ
昭和59(1984)	4,040.0	1,103.6	484.5	403.0	29.3	52.2
平成元(1989)	2,302.6	2,035.5	675.3	608.3	40.9	26.1
5(1993)	1,999.6	2,229.9	548.8	479.2	56.2	13.4
10(1998)	1,216.9	1,988.4	447.2	402.5	40.6	4.1
15(2003)	1,315.7	1,512.4	272.3	239.8	30.7	1.8
20(2008)	1,489.0	1,342.6	130.6	97.2	31.1	2.3
21(2009)	1,374.6	1,398.1	118.4	89.4	27.0	2.0
22(2010)	1,400.5	1,515.2	88.9	66.5	21.0	1.4
23(2011)	1,533.5	1,506.8	90.2	68.0	20.7	1.5
24(2012)	1,783.2	1,480.8	58.5	55.2	2.9	0.5
東 部	201.1	55.9	23.7	23.2	0.1	0.5
別 府 市	24.3	5.8	3.8	3.8		0.0
杵 築 市	38.0	18.5	9.0	8.6		0.4
国 東 市	133.3	15.5	9.2	9.1		0.1
姫 島 村			0.0			
日 出 町	5.5	16.1	1.8	1.7	0.1	0.0
中 部	159.4	321.2	15.0	15.0	0.0	0.0
大 分 市	50.4	168.9	2.3	2.3		
白 杵 市	29.9	95.8	0.0			
津 久 見 市	6.6	3.9	9.4	9.4		
由 布 市	72.5	52.6	3.3	3.3		
南 部	101.8	58.1	0.0	0.0	0.0	0.0
佐 伯 市	101.8	58.1	0.0			
豊 肥	701.3	95.9	4.7	4.5	0.2	0.0
竹 田 市	366.1	65.0	0.5	0.5		
豊 後 大 野 市	335.2	30.9	4.2	4.0	0.2	0.0
西 部	453.6	655.8	7.6	5.3	2.3	0.0
日 田 市	206.9	130.8	2.0	1.0	1.0	0.0
九 重 町	124.9	398.0	3.1	2.1	1.0	
玖 珠 町	121.8	127.0	2.5	2.2	0.3	
北 部	166.0	293.9	7.5	7.2	0.3	0.0
中 津 市	48.0	97.7	0.0			
豊 後 高 田 市	71.5	167.2	6.4	6.1	0.3	
宇 佐 市	46.5	29.0	1.1	1.1		
大分北部流域	367.1	349.8	31.2	30.4	0.4	0.5
大分中部流域	860.7	417.1	19.7	19.5	0.2	0.0
大分西部流域	453.6	655.8	7.6	5.3	2.3	0.0
大分南部流域	101.8	58.1	0.0	0.0	0.0	0.0
県 計	1783.2	1480.8	58.5	55.2	2.9	0.5

【資料】 林産振興室「特用林産物需給表」

注：「木炭」は白炭、黒炭、竹炭、粉炭の合計である。

「くり」は22年から林産振興室では調査していない

(単位：t・千束)

たけのこ	木	炭	えのきたけ	ひらたけ	なめこ	く	り
1,307.4		729.0	2,302.4	86.9	138.8		1,540.0
1,804.5		762.0	3,421.9	411.8	129.4		940.3
410.3		602.6	3,112.2	340.3	372.0		461.6
210.5		667.0	2,428.5	73.4	403.0		722.0
163.0		419.0	2,426.0	13.8	609.8		371.2
458.0		366.4	2,379.3	0.3	602.2		321.7
408.9		360.5	2,577.4	0.3	503.5		252.6
637.7		405.4	2,762.4	1.1	511.8		0.0
505.2		386.0	2,651.6	0.9	531.2		—
917.1		347.4	2,403.2	0.4	432.6		0.0
365.8		10.3	0.0	0.1	7.2		0.0
12.7		3.0		0.1			
211.8		4.8			7.2		
84.2							
57.1		2.5					
47.9		7.3	0.0	0.0	0.0		0.0
10.1		3.1					
22.3		3.8					
		0.0					
15.5		0.4					
6.7		150.7	0.0	0.0	0.0		0.0
6.7		150.7					
5.7		65.3	0.0	0.0	0.3		0.0
1.9		44.3			0.3		
3.8		21.0					
46.0		81.6	2403.2	0.2	425.0		0.0
7.0		75.0	2403.2	0.2	425.0		
3.0		3.9					
36.0		2.7					
445.0		32.2	0.0	0.1	0.1		0.0
8.0		14.6		0.1	0.1		
373.0		13.6					
64.0		4.0					
810.8		42.5	0.0	0.2	7.3		0.0
53.6		72.6	0.0	0.0	0.3		0.0
46.0		81.6	2403.2	0.2	425.0		0.0
6.7		150.7	0.0	0.0	0.0		0.0
917.1		347.4	2403.2	0.4	432.6		0.0

(2) しいたけ原木伏込量

年次	乾しいたけ			
	計	くぬぎ	こなら	その他
昭和59(1984)	204,424	165,545	31,536	7,343
平成元(1989)	130,808	111,362	15,633	3,813
5(1993)	114,134	98,981	12,339	2,814
10(1998)	105,534	96,898	6,680	1,956
15(2003)	101,450	93,857	6,017	1,576
20(2008)	108,032	100,528	6,264	1,240
21(2009)	109,207	102,175	5,798	1,234
22(2010)	113,356	105,947	6,190	1,219
23(2011)	109,707	104,310	4,476	921
24(2012)	102,322	97,348	4,156	818

【資料】 林産振興室「特用林産物需給表」

(3) しいたけ価格の推移

平均価格	平成元年(1989)	2(1990)	3(1991)	4(1992)
乾しいたけ	4,057	3,771	4,229	4,118
生しいたけ	948	937	990	947

平均価格	9(1997)	10(1998)	11(1999)	12(2000)
乾しいたけ	4,212	3,788	2,551	2,532
生しいたけ	703	721	659	559

平均価格	17(2005)	18(2006)	19(2007)	20(2008)
乾しいたけ	3,449	3,654	4,737	4,825
生しいたけ	711	745	855	899

【資料】 乾しいたけ平均単価：大分県椎茸農業協同組合「業務報告書」

生しいたけ平均単価：大分市公設地方卸売市場「市場年報」

(単位：m³)

生 し い た け			
計	く ぬ ぎ	こ な ら	そ の 他
15,810	6,305	9,408	97
24,238	15,812	8,408	18
17,944	12,439	5,453	52
16,327	13,572	2,741	14
15,860	14,049	1,818	0
13,241	11,638	1,579	24
14,021	12,397	1,612	12
13,530	11,945	1,573	12
13,279	12,409	859	11
12,443	11,509	923	11

(単位：円/kg)

5(1993)	6(1994)	7(1995)	8(1996)
3,512	3,400	2,949	3,477
809	681	702	711

13(2001)	14(2002)	15(2003)	16(2004)
2,591	3,540	4,011	3,960
616	763	855	806

21(2009)	22(2010)	23(2011)	24(2012)
4,321	4,075	3,404	3,198
921	822	911	822

(4) しいたけ規模別生産者数(原木栽培)

年次 市町村	乾しいたけ					
	総数	600本未満	600～ 3,000本	3,000～ 10,000本	10,000～ 30,000本	30,000本以上
昭和59(1984)	10,469	1,730	3,214	3,346	1,607	572
平成元(1989)	9,406	1,717	2,669	2,939	1,597	484
5(1993)	7,682	1,958	1,955	1,998	1,393	378
10(1998)	5,422	1,284	1,587	1,393	928	230
15(2003)	4,220	973	1,287	1,087	744	129
20(2008)	4,109	1,139	1,117	1,001	702	150
21(2009)	4,143	1,106	1,155	1,034	705	143
22(2010)	4,217	1,047	1,131	1,091	787	161
23(2011)	4,237	1,027	1,168	1,109	767	166
24(2012)	4,221	1,026	1,138	1,127	770	160
東部	590	223	171	87	84	25
別府市	36	10	7	3	11	5
杵築市	102	42	29	15	14	2
国東市	442	167	133	68	58	16
姫島村	0					
日出町	10	4	2	1	1	2
中部	331	77	63	86	84	21
大分市	109	25	14	29	35	6
白杵市	93	23	25	24	19	2
津久見市	15	1	3	4	5	2
由布市	114	28	21	29	25	11
南部	280	26	81	96	57	20
佐伯市	280	26	81	96	57	20
豊肥	1,779	437	504	474	310	54
竹田市	896	284	235	198	151	28
豊後大野市	883	153	269	276	159	26
西部	833	172	201	257	182	21
日田市	458	143	125	118	58	14
九重町	167	9	25	65	65	3
玖珠町	208	20	51	74	59	4
北部	408	91	118	127	53	19
中津市	114	8	43	46	12	5
豊後高田市	159	54	51	28	17	9
宇佐市	135	29	24	53	24	5
大分北部流域	998	314	289	214	137	44
大分中部流域	2,110	514	567	560	394	75
大分西部流域	833	172	201	257	182	21
大分南部流域	280	26	81	96	57	20
県計	4,221	1,026	1,138	1,127	770	160

【資料】 林産振興室「特用林産物需給表」

(単位：戸)

生 し い た け (原木栽培)						
総 数	600本未満	600～ 3,000本	3,000～ 10,000本	10,000～ 30,000本	30,000本以上	
367	34	126	172	34	1	
553	27	176	217	91	42	
594	51	170	212	106	55	
515	64	139	197	72	43	
378	39	84	149	78	28	
295	53	60	78	79	25	
287	59	73	83	62	10	
257	57	61	73	55	11	
259	57	61	73	56	12	
210	47	40	63	53	7	
34	14	11	5	4	0	
0						
34	14	11	5	4		
0						
0						
0						
11	1	3	3	4	0	
5	1		2	2		
0						
2		2				
4		1	1	2		
3	0	0	0	2	1	
3				2	1	
1	0	0	1	0	0	
0						
1			1			
154	32	26	54	39	3	
47	15	8	16	8		
65	7	13	24	18	3	
42	10	5	14	13		
7	0	0	0	4	3	
7				4	3	
0						
0						
41	14	11	5	8	3	
12	1	3	4	4	0	
154	32	26	54	39	3	
3	0	0	0	2	1	
210	47	40	63	53	7	

(5) しいたけ規模別生産者数 (菌床栽培)

(単位:戸)

年次 市町村	生しいたけ					
	総数	5,000個未満	5,000～ 10,000個	10,000～ 15,000個	15,000～ 20,000本	20,000個以上
昭和59(1984)						
平成元(1989)						
5(1993)	50	8	4	26	8	4
10(1998)	101	12	20	11	40	18
15(2003)	91	4	15	15	46	11
20(2008)	70	16	18	11	4	21
21(2009)	60	14	16	13	4	13
22(2010)	64	15	21	11	4	13
23(2011)	65	15	22	12	4	12
24(2012)	64	16	20	11	5	12
東部	5	0	1	2	0	2
別府市	0					
杵築市	3		1	2		
国東市	1					1
姫島村	0					
日出町	1					1
中部	8	2	1	1	1	3
大分市	6	2	1	1	1	1
白杵市	1					1
津久見市	0					
由布市	1					1
南部	2	0	1	0	0	1
佐伯市	2		1			1
豊後市	3	1	2	0	0	0
竹田市	2		2			
豊後大野市	1	1				
西部	35	10	12	7	1	5
日田市	22	9	7	3	1	2
九重町	11	1	4	4		2
玖珠町	2		1			1
北部	11	3	3	1	3	1
中津市	3	2			1	
豊後高田市	6	1	2		2	1
宇佐市	2		1	1		
大分北部流域	16	3	4	3	3	3
大分中部流域	11	3	3	1	1	3
大分西部流域	35	10	12	7	1	5
大分南部流域	2	0	1	0	0	1
県計	64	16	20	11	5	12

【資料】 林産振興室「特用林産物需給表」

(6) しいたけ集荷・販売量の状況

(ア) 乾しいたけ

年次	生産量	集荷								
		総数	椎茸農協		県森連		森林組合			
			数	量	率	数	量	率	数	量
S59(1984)	4,040.0	3,923.8	2,475.5	63.1%	175.2	4.5%	—	—	—	—
H1(1989)	2,302.6	2,248.6	1,455.4	64.7%	59.7	2.7%	40.6	1.8%	—	—
5(1993)	1,999.6	1,949.3	1,288.8	66.1%	34.4	1.8%	13.5	0.7%	—	—
10(1998)	1,217.0	1,184.5	675.6	57.0%	—	—	4.2	0.4%	—	—
15(2003)	1,315.7	1,315.7	577.1	43.9%	—	—	3.6	0.3%	—	—
20(2008)	1,489.0	1,459.9	733.4	50.2%	—	—	2.9	0.2%	—	—
21(2009)	1,374.6	1,333.3	625.5	46.9%	—	—	2.9	0.2%	—	—
22(2010)	1,400.5	1,310.1	638.1	48.7%	—	—	3.6	0.3%	—	—
23(2011)	1,533.5	1,507.9	711.7	47.2%	—	—	1.1	0.1%	—	—
24(2012)	1,783.2	1,701.3	845.9	49.7%	—	—	0.2	0.0%	—	—

【資料】 林産振興室「特用林産物需給表」

(注) 個人出荷等とは、個人出荷以外に直販所、その他の出荷が含まれる。

平成14年から平成19年は個人出荷等に自家消費量及び期末在荷量が含まれているため、生産量と集荷販

平成22年からは単位農協の集荷販売量は農協連に含まれる。

(イ) 生しいたけ

年次	生産量	集荷								
		総数	経済連・単位農協		森林組合		生産者組合			
			数	量	率	数	量	率	数	量
S59(1984)	1,103.6	1,048.0	653.0	62.3%	—	—	237.4	22.7%	—	—
H1(1989)	2,035.5	1,983.3	1,395.7	70.4%	55.0	2.8%	340.4	17.2%	—	—
5(1993)	2,229.9	2,195.5	1,374.3	62.6%	37.7	1.7%	397.6	18.1%	—	—
10(1998)	1,988.4	1,953.7	1,150.6	58.9%	13.1	0.7%	294.3	15.1%	—	—
15(2003)	1,512.4	1,512.4	689.1	45.6%	7.4	0.5%	311.0	20.6%	—	—
20(2008)	1,342.6	1,332.5	431.0	32.3%	6.4	0.5%	326.5	24.5%	—	—
21(2009)	1,398.1	1,391.7	292.0	21.0%	7.5	0.5%	434.6	31.2%	—	—
22(2010)	1,515.2	1,514.2	310.6	20.5%	7.0	0.5%	594.0	39.2%	—	—
23(2011)	1,506.8	1,506.8	272.9	18.1%	4.4	0.3%	682.2	45.3%	—	—
24(2012)	1,480.8	1,480.6	115.1	7.8%	4.3	0.3%	651.2	44.0%	—	—

【資料】 林産振興室「特用林産物需給表」

(注) 個人出荷等とは、個人出荷以外に直販所、その他の出荷が含まれる。

平成14年から平成19年は個人出荷等に自家消費量及び期末在荷量が含まれているため、生産量と集荷販

平成22年からは出荷業者の集荷販売量は生産者組合に含まれる。

(単位：t・%)

農 協		連 単 位		農 協		出 荷 業 者		個 人 出 荷 等	
数	量	率	数	量	率	数	量	率	数
261.4		6.7%	44.9		1.1%	950.9		24.2%	15.9
72.9		3.2%	52.0		2.3%	559.1		24.9%	8.9
53.6		2.7%	80.5		4.1%	382.5		19.6%	96.0
25.5		2.2%	8.5		0.7%	421.5		35.6%	49.2
8.5		0.6%	20.7		1.6%	471.3		35.8%	234.5
19.9		1.4%	12.1		0.8%	522.2		35.8%	169.4
14.5		1.1%	7.2		0.5%	475.3		35.6%	207.9
20.4		1.6%	—		—	386.1		29.5%	261.9
26.3		1.7%	—		—	527.4		35.0%	241.4
20.0		1.2%	—		—	652.4		38.3%	182.9

売量が一致している。

(単位：t・%)

出 荷 業 者		個 人 出 荷 等		専 門 農 協	
数	量	率	数	量	率
39.1		3.7%	118.5		11.3%
22.9		1.2%	169.3		8.5%
37.3		1.7%	346.6		15.8%
14.3		0.7%	481.4		24.6%
66.6		4.4%	438.3		29.0%
117.8		8.8%	450.8		33.8%
143.8		10.3%	513.8		36.9%
—		—	602.6		39.8%
—		—	547.3		36.3%
—		—	710.0		48.0%

売量が一致している。

IV 林業の担い手の育成・確保

- 1 林業労働
- 2 森林組合

1 林業労働

(1) 産業別就業人口 (平成22(2010)年度)

(単位:人)

市町村	総数	就業人口	第一次産業				第二次産業	第三次産業
			総数	農業	林業	水産業		
東 部	219,880	98,512	7,233	5,871	104	1,258	20,070	67,786
別 府 市	125,385	55,117	650	558	28	64	7,627	44,087
杵 築 市	32,083	14,559	2,577	2,181	39	357	4,291	7,437
国 東 市	32,002	14,779	2,698	2,207	30	461	4,530	7,293
姫 島 村	2,189	975	272	7	0	265	151	552
日 出 町	28,221	13,082	1,036	918	7	111	3,471	8,417
中 部	570,182	263,816	8,275	6,839	268	1,168	59,900	183,940
大 分 市	474,094	220,321	4,071	3,540	129	402	49,459	155,304
白 杵 市	41,469	18,528	1,805	1,502	56	247	5,486	11,127
津 久 見 市	19,917	8,562	886	367	12	507	2,338	5,317
由 布 市	34,702	16,405	1,513	1,430	71	12	2,617	12,192
南 部	76,951	33,342	3,106	1,440	292	1,374	9,231	20,640
佐 伯 市	76,951	33,342	3,106	1,440	292	1,374	9,231	20,640
豊 肥	63,875	30,370	8,028	7,784	235	9	5,123	17,091
竹 田 市	24,423	12,420	4,179	4,058	116	5	1,558	6,615
豊 後 大 野 市	39,452	17,950	3,849	3,726	119	4	3,565	10,476
西 部	98,415	47,616	6,573	5,784	747	42	11,249	29,551
日 田 市	70,940	33,865	3,698	3,090	571	37	8,735	21,241
九 重 町	10,421	5,358	1,467	1,373	91	3	964	2,923
玖 珠 町	17,054	8,393	1,408	1,321	85	2	1,550	5,387
北 部	167,226	76,795	6,598	6,047	220	331	23,870	44,186
中 津 市	84,312	39,365	2,106	1,839	147	120	12,763	23,088
豊 後 高 田 市	23,906	10,617	1,596	1,517	22	57	3,046	5,875
宇 佐 市	59,008	26,813	2,896	2,691	51	154	8,061	15,223
大 分 北 部 流 域	387,106	175,307	13,831	11,918	324	1,589	43,940	111,972
大 分 中 部 流 域	634,057	294,186	16,303	14,623	503	1,177	65,023	201,031
大 分 西 部 流 域	98,415	47,616	6,573	5,784	747	42	11,249	29,551
大 分 南 部 流 域	76,951	33,342	3,106	1,440	292	1,374	9,231	20,640
県 計	1,196,529	550,451	39,813	33,765	1,866	4,182	129,443	363,194

【資料】 総務省統計局「平成22年国勢調査」

(注) 就業人口には、分類不能の就業者数も含むので、
各項目の合計は必ずしも一致しない。

(2) 市町村別林家戸数

(単位：戸)

市 町 村	世 帯 数	林 家 戸 数		農 家 戸 数
		農 家 林 家	非 農 家 林 家	
平成 12年(2000)	451,697	18,121	7,789	57,711
平成 17年(2005)	469,270	23,679		52,482
平成 22年(2010)	482,051	23,255		46,623
東 部	92,820	3,795		7,605
別 府 市	56,070	335		490
杵 築 市	12,181	1,311		2,598
国 東 市	13,139	2,000		3,491
姫 島 村	913	10		70
日 出 町	10,517	139		956
中 部	231,869	4,358		9,919
大 分 市	195,623	2,005		5,091
白 杵 市	15,394	1,069		2,110
津 久 見 市	7,978	99		308
由 布 市	12,874	1,185		2,410
南 部	30,511	2,453		2,774
佐 伯 市	30,511	2,453		2,774
豊 肥	24,442	4,826		7,825
竹 田 市	9,588	2,202		3,429
豊 後 大 野 市	14,854	2,624		4,396
西 部	35,301	4,239		7,851
日 田 市	25,551	2,711		4,636
九 重 町	3,601	770		1,424
玖 珠 町	6,149	758		1,791
北 部	67,108	3,584		10,649
中 津 市	34,574	1,452		4,073
豊 後 高 田 市	9,665	950		2,066
宇 佐 市	22,869	1,182		4,510
大 分 北 部 流 域	159,928	7,379		18,254
大 分 中 部 流 域	256,311	9,184		17,744
大 分 西 部 流 域	35,301	4,239		7,851
大 分 南 部 流 域	30,511	2,453		2,774
県 計	482,051	23,255		46,623

【資料】 世帯数：平成22(2010)年国勢調査報告、林家・農家戸数：2010年世界農林業センサス
 ※平成17年より調査項目に農家・非農家の区分なし

(3) 林業従事日数別経営者・役員等数（世帯員を含む）

(単位：人)

区 分	合 計	29日以下	30～59	60～149	150日以上
総 数	10,225	7,452	1,276	899	598

【資料】 農林水産省統計部「2010年世界農林業センサス」
 ※調査項目に農家・非農家、自営・雇われの区分なし

(4) 森林組合作業班員の状況

年 度	組 合 数	就 労 日 数 別 作 業 班 員 数										年 齢		
		総 数		5 9 日 以 下		6 0 ~ 1 4 9 日		1 5 0 ~ 2 0 9 日		2 1 0 日 以 上		3 9 歳 以 下		
		組 合 数	人 数	組 合 数	人 数	組 合 数	人 数	組 合 数	人 数	組 合 数	人 数	計	男	女
平成元 (1989)	27	27	1,709	15	374	20	472	21	352	17	511	215	206	9
2 (1990)	24	24	1,577	12	129	20	467	20	483	15	498	146	140	6
3 (1991)	24	24	1,482	11	104	20	423	20	455	13	500	127	118	9
4 (1992)	18	18	1,514	13	149	15	374	15	337	12	654	124	117	7
5 (1993)	16	16	1,663	10	85	15	449	13	357	13	772	183	171	12
6 (1994)	13	13	1,622	10	85	13	362	13	313	13	862	197	184	13
7 (1995)	13	13	1,522	10	98	13	423	13	313	13	688	196	187	9
8 (1996)	13	13	1,460	10	167	12	354	13	296	12	643	165	156	9
9 (1997)	13	13	1,233	10	115	13	298	12	340	11	480	148	140	8
10 (1998)	13	13	1,193	10	90	12	350	12	271	12	482	145	137	8
11 (1999)	13	13	1,118	13	124	13	268	13	260	12	466	143	139	4
12 (2000)	13	13	1,017	13	65	13	247	13	280	13	425	123	116	7
13 (2001)	13	13	1,006	11	66	12	214	13	296	12	430	128	120	8
14 (2002)	13	13	1,020	11	106	12	168	13	319	10	427	129	122	7
15 (2003)	13	13	1,011	10	104	11	236	13	288	12	383	148	141	7
16 (2004)	13	13	966	10	110	12	196	13	277	11	383	122	117	5
17 (2005)	13	13	809 (790)	9	37	12	169	12	268	11	335	90	87	3
18 (2006)	13	13	914	8	47	9	105	11	247	13	515	140	137	3
19 (2007)	13	13	875	9	95	10	164	11	218	13	398	105	103	2
20 (2008)	13	13	930	9	111	9	160	11	201	13	458	146	143	3
21 (2009)	13	13	823	9	55	8	108	12	186	13	474	174	168	6
22 (2010)	13	13	816	9	65	9	93	11	165	13	493	168	163	5
23 (2011)	13	13	770	9	47	9	96	9	137	13	490	162	155	7
24 (2012)	13	13	767	8	48	9	77	11	163	13	479	165	161	4

【資料】 林務管理課 「森林組合の概況」

(注) ・組合数は各区分毎における対象組合数

・18年度は組合雇用労働者（作業班員含む）の状況を掲載

・18年度総数の（ ）内は森林組合作業班員数

(単位：組合・人)

階層別作業班員数						社会保険等への加入状況					
40～59歳			60歳以上			労災 保険	雇用 保険	健康 保険	農林 年金	中退共	林退共
計	男	女	計	男	女						
1,115	862	253	379	344	35	1,709	193	161	91	8	1,021
985	770	215	446	398	48	1,557	119	103	62	24	849
871	674	197	484	423	61	1,482	93	165	64	25	951
906	691	215	484	432	52	1,514	199	267	134	58	869
947	754	193	533	471	62	1,663	198	252	163	53	857
855	672	183	570	498	72	1,622	258	220	219	86	809
791	627	164	535	452	83	1,522	264	229	255	165	793
745	592	153	550	475	75	1,460	259	241	253	160	733
554	417	137	531	441	90	1,233	241	223	256	178	678
551	425	126	497	401	96	1,193	247	242	237	116	643
512	379	133	463	370	93	1,118	232	227	240	222	501
451	354	97	443	353	90	1,017	244	239	233	153	509
434	351	83	444	360	84	1,006	256	251	247	177	523
462	383	79	429	337	92	1,020	191	191	188	94	540
444	373	71	419	336	83	1,011	201	196	175	115	490
427	366	61	417	345	72	966	284	278	241	131	466
388	329	59	331	278	53	809	276	263	195	114	436
423	365	58	351	289	62	804	282	272	234	195	372
440	396	44	330	285	45	875	315	311	310	249	409
418	386	32	366	317	49	930	330	325	325	278	414
368	335	33	281	242	39	823	313	301	299	249	368
361	328	33	287	251	36	816	341	334	335	247	370
326	297	29	282	251	31	770	271	271	233	197	359
313	291	22	289	261	28	767	265	265	239	195	349

(5) 林業就業者の状況

上段：人数（人） 下段：割合

年齢階層 年	15～19	20～24	25～29	30～34	35～39	40～44	45～49	50～54	55～59	60～64	65以上	計
昭和40年 (1965)	89 3%	195 6%	318 10%	527 16%	576 17%	439 13%	315 9%	270 8%	232 7%	177 5%	207 6%	3,345 100%
昭和45年 (1970)	51 2%	119 4%	191 6%	306 10%	507 16%	572 18%	435 14%	294 9%	251 8%	170 5%	203 7%	3,099 100%
昭和50年 (1975)	15 0%	89 3%	129 4%	208 7%	339 11%	567 18%	594 19%	423 14%	312 10%	208 7%	212 7%	3,096 100%
昭和55年 (1980)	22 1%	54 2%	122 4%	171 5%	235 7%	403 12%	640 20%	637 19%	450 14%	272 8%	269 8%	3,275 100%
昭和60年 (1985)	8 0%	66 2%	85 3%	122 4%	174 6%	222 8%	366 12%	590 20%	557 19%	391 13%	370 13%	2,951 100%
平成2年 (1990)	3 0%	26 1%	62 3%	79 3%	134 6%	186 8%	249 11%	369 16%	533 23%	411 17%	311 13%	2,363 100%
平成7年 (1995)	12 1%	54 2%	56 3%	88 4%	103 5%	143 6%	202 9%	246 11%	374 17%	437 20%	510 23%	2,225 100%
平成12年 (2000)	13 1%	33 2%	51 3%	46 3%	82 5%	106 6%	154 9%	189 12%	220 13%	272 17%	471 29%	1,637 100%
平成17年 (2005)	16 1%	39 3%	43 3%	41 3%	58 4%	87 6%	124 9%	161 12%	218 16%	174 13%	401 29%	1,362 100%
平成22年 (2010)	13 1%	62 3%	108 6%	137 7%	139 7%	129 7%	179 10%	226 12%	278 15%	254 14%	341 18%	1,866 100%

【資料】 総務省統計局 「国勢調査」

(6) 労働災害発生件数の推移

(単位：人)

業種	年次	平成13年 (2001)	14 (2002)	15 (2003)	16 (2004)	17 (2005)	18 (2006)	19 (2007)	20 (2008)	21 (2009)	22 (2010)	23 (2011)	24 (2012)
林業	0	1	1	0	2	3	1	2	1	0	1	2	
	65	60	64	69	55	66	58	59	70	49	59	46	
全産業	15	21	16	23	29	19	14	22	19	11	14	20	
	1,635	1,545	1,544	1,475	1,506	1,492	1,474	1,389	1,252	1,185	1,175	1,141	

注1. 負傷者は、労災保険給付データによる。

注2. 上段は死亡者数の内数である。下段は死傷者数である。

【資料】 大分労働局

(7) 林業振動障害第1次特殊健康診断実施状況

(単位：人)

	年 度	平成11年 (1999)	12 (2000)	13 (2001)	14 (2002)	15 (2003)	16 (2004)	17 (2005)	18 (2006)	19 (2007)	20 (2008)	21 (2009)	22 (2010)	23 (2011)	24 (2012)
一人 親方 等	受診者	213	204	227	251	236	187	174	175	215	198	184	188	168	157
	A	213	204	215	251	236	187	174	175	215	198	184	188	168	157
	B	0	0	12	0	0	0	0	0	0	0	0	0	0	0
雇用 労働者	受診者	209	217	235	191	219	202	195	178	188	210	286	226	258	259
	A	209	216	227	191	219	202	195	178	188	210	286	226	258	259
	B	0	1	8	0	0	0	0	0	0	0	0	0	0	0
計	受診者	422	421	462	442	455	389	369	353	403	408	470	414	426	416
	A	422	420	442	442	455	389	369	353	403	408	470	414	426	416
	B	0	1	20	0	0	0	0	0	0	0	0	0	0	0

注) 健康区分 A：異常なし B：要精密検査

【資料】 厚生労働省、林務管理課

2 森林組合

(1) 森林組合の状況

年度および 森林組合	森林 所有者数	組 合 員				面	
		組合員数	正組合員	準組合員	加入率	森林面積	組合員所 有面積
平成13年度(2001)	176,694	46,379	46,108	271	26%	402,102	314,400
14(2002)	189,469	46,389	46,115	274	24%	402,173	311,551
15(2003)	189,950	46,486	46,215	271	24%	402,106	315,449
16(2004)	189,856	46,361	46,087	274	24%	402,222	311,920
17(2005)	189,856	46,245	45,971	274	24%	402,222	311,920
18(2006)	189,854	46,272	45,997	275	24%	402,337	306,384
19(2007)	189,854	45,962	45,690	272	24%	402,572	307,761
20(2008)	187,693	46,221	45,948	273	25%	403,104	307,010
21(2009)	187,693	46,175	45,901	274	25%	402,129	304,977
22(2010)	189,208	46,131	45,856	275	24%	402,749	305,164
23(2011)	189,118	46,057	45,784	275	24%	402,204	303,737
24(2012)	188,224	45,909	45,630	279	24%	404,170	303,943
西 高	11,665	2,394	2,392	2	21%	15,202	11,800
東国東郡	16,039	3,003	3,003	0	19%	19,811	13,799
別杵速見	11,197	2,718	2,715	3	24%	21,966	15,440
おおいた	23,400	3,907	3,906	1	17%	40,452	31,925
白津関	10,770	1,997	1,996	1	19%	17,597	10,390
佐伯広域	18,039	5,294	5,282	12	29%	64,362	49,489
大野郡	26,920	4,074	4,073	1	15%	47,072	29,242
竹田直入	17,186	3,416	3,415	1	20%	28,170	21,358
玖珠郡	11,638	3,646	3,402	244	31%	35,229	26,847
日田市	9,415	4,489	4,483	6	48%	20,566	18,649
日田郡	9,930	4,379	4,375	4	44%	32,350	29,234
山国川流域	11,408	4,585	4,582	3	40%	35,612	31,426
宇佐地区	10,617	2,007	2,006	1	19%	25,781	14,344

【資料】 林務管理課 「森林組合の概況」 平成25年6月30日現在

(単位：人、%)

積 カバー率	理 事 数			職員数	作業班員数
	総 数	常 勤	非 常 勤		
78%	244	9	235	307	1,006
77%	242	8	234	299	1,020
78%	236	8	228	289	1,011
78%	234	10	224	291	966
78%	225	10	215	288	809
76%	218	11	207	271	790
76%	205	12	193	219	875
76%	206	12	194	210	930
76%	194	14	180	206	823
76%	189	11	178	206	816
76%	189	12	177	230	770
75%	192	12	180	211	767
78%	14	1	13	5	13
70%	14	1	13	8	23
70%	12	0	12	8	19
79%	23	1	22	12	4
59%	15	0	15	6	14
77%	18	2	16	35	100
62%	16	1	15	22	57
76%	12	1	11	11	47
76%	15	1	14	29	103
91%	18	1	17	27	150
90%	15	1	14	23	125
88%	14	1	13	19	85
56%	6	1	5	6	27

(2) 生産森林組合の状況

(単位：人・千円・ha)

年次	組 合 数	組 合 員 数	払込済出資金	経 営 森 林 面 積			
				総 数	所 有 林	分 収 林 等	そ の 他
平成元 (1989)	131	12,634	643,757	9,035	6,360	191	2,484
2 (1990)	128	12,405	637,638	8,715	6,084	101	2,530
3 (1991)	129	12,580	633,571	9,078	6,292	263	2,523
4 (1992)	129	12,276	639,986	8,865	6,209	502	2,154
5 (1993)	129	12,184	636,342	8,781	6,127	500	2,154
6 (1994)	129	12,059	597,067	9,060	6,313	584	2,163
7 (1995)	127	12,508	604,644	9,336	6,361	758	2,217
8 (1996)	127	12,462	597,870	9,335	6,345	793	2,197
9 (1997)	126	12,435	584,988	9,321	6,351	808	2,162
10 (1998)	124	12,191	567,178	9,253	6,148	824	2,281
11 (1999)	123	11,953	525,491	9,176	6,075	721	2,380
12 (2000)	120	11,708	526,349	9,131	6,019	1,243	1,869
13 (2001)	119	11,580	515,236	9,045	6,030	1,183	1,832
14 (2002)	113	11,317	498,332	8,889	5,817	1,395	1,677
15 (2003)	111	11,026	487,838	8,912	5,780	205	2,927
16 (2004)	106	10,911	459,931	8,774	5,613	273	2,888
17 (2005)	104	10,572	457,569	8,681	5,529	358	2,794
18 (2006)	103	10,507	450,029	8,659	5,502	841	2,316
19 (2007)	98	10,295	436,824	8,524	5,325	846	2,353
20 (2008)	95	10,052	429,777	9,068	5,496	1,591	1,981
21 (2009)	94	9,997	423,062	8,511	5,386	1,481	1,644
22 (2010)	92	9,966	417,275	8,403	5,333	1,514	1,556
23 (2011)	92	9,723	410,383	8,387	5,219	1,138	2,030
24 (2012)	90	9,696	402,502	8,219	5,143	1,346	1,730

【資料】 林務管理課 「森林組合の概況」

V 森林の公益的機能の維持・増進

- 1 森林の保全
- 2 森林の保護
- 3 環境緑化
- 4 森林レクリエーション

1 森林の保全

A 治 山

(1) 山地災害等危険地区の状況

(単位：箇所数・ha)

市 町 村	総 数		山腹崩壊危険地区		崩壊土砂流出危険地区		地すべり危険地区	
	箇所数	面 積	箇所数	面 積	箇所数	面 積	箇所数	面 積
総 数	6,792	12,591.53	2,658	6,530	4,025	2,905.53	109	3,156
東 部	593	1,232.48	202	521	379	354.48	12	357
別 府 市	87	291.78	29	94	54	52.78	4	145
杵 築 市	186	373.95	84	179	97	86.95	5	108
国 東 市	303	463.44	81	217	220	179.44	2	67
姫 島 村	2	8.00	2	8			-	-
日 出 町	15	95.31	6	23	8	35.31	1	37
中 部	1,164	2,422.06	363	1,078	785	526.06	16	818
大 分 市	288	785.16	117	350	163	118.16	8	317
臼 杵 市	413	418.19	96	171	313	157.19	4	90
津 久 見 市	167	117.34	47	75	120	42.34	-	-
由 布 市	296	1,101.37	103	482	189	208.37	4	411
南 部	1,179	812.43	337	422.00	842	390.43	0	0
佐 伯 市	1,179	812.43	337	422	842	390.43	-	-
豊 肥	834	1,272.15	382	687	446	434.15	6	151
竹 田 市	313	542.81	177	310	136	232.81	-	-
豊 後 大 野 市	521	729.34	205	377	310	201.34	6	151
西 部	1,741	3,928.15	821	2,233	880	713.15	40	982
日 田 市	1,194	2,775.01	615	1,486	549	537.01	30	752
九 重 町	264	475.33	81	272	177	98.33	6	105
玖 珠 町	283	677.81	125	475	154	77.81	4	125
北 部	1,281	2,924.26	553	1,589	693	487.26	35	848
中 津 市	669	1,178.34	282	933	380	197.34	7	48
豊 後 高 田 市	194	297.74	75	167	118	120.74	1	10
宇 佐 市	418	1,448.18	196	489	195	169.18	27	790
大分北部流域	1,874	4,156.74	755	2,110	1,072	841.74	47	1,205
大分中部流域	1,998	3,694.21	745	1,765	1,231	960.21	22	969
大分西部流域	1,741	3,928.15	821	2,233	880	713.15	40	982
大分南部流域	1,179	812.43	337	422	842	390.43	0	0
県 計	6,792	12,591.53	2,658	6,530	4,025	2,905.53	109	3,156

【資料】 森林保全課「山地災害危険地区調査」 平成25年3月31日現在

(2) 治山事業の実績

年 度	総 数		山 地 治 山		総 合 治 山	
	件 数	事 業 費	件 数	事 業 費	件 数	事 業 費
平成14年 (2002)	228	5,043,927	51	2,189,027	15	1,790,666
15 (2003)	209	4,369,672	49	2,164,824	14	1,230,018
16 (2004)	228	5,028,289	54	2,318,785	13	1,039,511
17 (2005)	210	5,234,660	41	2,081,141	11	1,078,988
18 (2006)	192	4,205,399	43	1,937,147	13	1,214,578
19 (2007)	186	4,100,043	35	1,725,280	19	1,064,525
20 (2008)	180	3,780,622	40	1,762,932	22	1,145,756
21 (2009)	181	3,831,825	35	1,361,171	33	1,976,290
22 (2010)	166	3,654,466	55	2,185,344	17	1,047,578
23 (2011)	162	3,681,835	55	2,330,896	31	862,491
24 (2012)	208	3,955,489	62	2,072,108	34	944,802

(つづき)

年 度	国有林内補助治山		地 す べ り 防 止		災害関連緊急治山	
	件 数	事 業 費	件 数	事 業 費	件 数	事 業 費
平成14年 (2002)	-	-	1	50,160	-	-
15 (2003)	-	-	1	100,320	1	28,890
16 (2004)	-	-	2	346,168	12	623,608
17 (2005)	-	-	2	257,070	15	919,116
18 (2006)	-	-	2	365,750	-	-
19 (2007)	-	-	1	449,350	2	160,157
20 (2008)	-	-	1	329,175	-	-
21 (2009)	-	-	1	52,250	-	-
22 (2010)	-	-	1	125,654	-	-
23 (2011)	-	-	-	-	4	233,038
24 (2012)	-	-	1	33,500	17	498,174

【資料】 森林保全課

(単位:件・千円)

防災林造成		保安林整備		治山施設修繕		治山激特	
件数	事業費	件数	事業費	件数	事業費	件数	事業費
10	103,790	118	776,285	-	-	-	-
2	40,339	96	628,246	-	-	-	-
-	-	89	468,028	-	-	-	-
-	-	88	492,924	-	-	-	-
-	-	89	580,292	-	-	-	-
-	-	79	508,399	-	-	-	-
1	72,760	80	379,582	-	-	-	-
-	-	74	332,499	-	-	-	-
-	-	56	211,803	-	-	-	-
-	-	29	135,959	-	-	-	-
1	10,000	30	106,182	-	-	-	-

林地崩壊防止		林地荒廃防止施設災害復旧		県単治山	
件数	事業費	件数	事業費	件数	事業費
-	-	-	-	33	133,999
-	-	-	-	46	177,035
3	11,242	1	54,948	54	165,999
1	3,132	5	265,319	47	136,970
-	-	-	-	45	107,632
-	-	4	87,573	46	104,759
-	-	-	-	36	90,417
-	-	1	29,431	37	80,184
-	-	-	-	37	84,087
-	-	1	11,689	42	107,762
2	11,254	2	11,965	61	267,504

(3) 治山事業の市町村別実績

年度 および 市町村	総 数		山 地 治 山		総 合 治 山 等		防 災 林 造 成	
	箇所数	事業費	箇所数	事業費	箇所数	事業費	箇所数	事業費
平成24年度 (2012)	210	3,955,489	62	2,072,108	34	944,802	1	10,000
東 部	28	704,735	11	423,603	2	82,460	1	10,000
別 府 市	11	495,711	4	307,017	1	50,160		
杵 築 市	6	68,815	4	56,766				
国 東 町	10	132,470	3	59,820	1	32,300	1	10,000
姫 島 村	1	7,739						
日 出 町								
中 部	34	891,595	11	389,630	5	104,560		
大 分 市	13	271,696	1	9,420	5	104,560		
臼 杵 市	6	77,015	4	72,620				
津 久 見 市	6	204,799	4	157,810				
由 布 市	9	338,085	2	149,780				
南 部	19	392,728	7	162,266	6	194,560		
佐 伯 市	19	392,728	7	162,266	6	194,560		
豊 肥	39	629,847	11	501,800				
竹 田 市	31	429,259	7	312,432				
豊 後 大 野 市	8	200,588	4	189,368				
西 部	56	756,929	14	348,233	11	279,622		
日 田 市	47	678,984	11	318,522	8	240,262		
九 重 町	6	69,167	2	25,742	2	38,520		
玖 珠 町	3	8,778	1	3,969	1	840		
北 部	34	579,655	8	246,576	10	283,600		
中 津 市	21	286,181	6	138,268	5	108,480		
豊 後 高 田 市	1	30,200			1	30,200		
宇 佐 市	12	263,274	2	108,308	4	144,920		
大分北部流域	62	1,284,390	19	670,179	12	366,060	1	10,000
大分中部流域	73	1,521,442	22	891,430	5	104,560	0	0
大分西部流域	56	756,929	14	348,233	11	279,622	0	0
大分南部流域	19	392,728	7	162,266	6	194,560	0	0
県 計	210	3,955,489	62	2,072,108	34	944,802	1	10,000

注：水源森林再生対策、奥地保安林保全緊急対策、水源の里保全緊急整備、地域防災対策、
林地荒廃防止、治山施設機能強化は山地治山に含む。治山施設災害、林地崩壊防止は災

【資料】 森林保全課

(単位：千円)

保安林整備		国有林野内補助治山		地すべり防止		災害関連緊急治山等		その他		県単	
箇所数	事業費	箇所数	事業費	箇所数	事業費	箇所数	事業費	箇所数	事業費	箇所数	事業費
30	106,182	0	0	1	33,500	21	521,393	0	0	61	267,504
6	37,906					4	100,195			4	50,571
2	13,622					2	83,550			2	41,362
1	4,764					1	7,285				
3	19,520					1	9,360			1	1,470
										1	7,739
3	6,324			1	33,500	4	235,072			10	122,509
						1	141,612			6	16,104
2	4,395					1	45,420			1	1,569
1	1,929			1	33,500	2	48,040			3	104,836
2	3,663					1	23,130			3	9,109
2	3,663					1	23,130			3	9,109
8	30,551					5	68,130			15	29,366
4	19,331					5	68,130			15	29,366
4	11,220										
8	18,636					5	74,508			18	35,930
6	13,731					4	70,539			18	35,930
2	4,905					1	3,969				
3	9,102					2	20,358			11	20,019
2	6,477					2	20,358			6	12,598
1	2,625									5	7,421
9	47,008	0	0	0	0	6	120,553	0	0	15	70,590
11	36,875	0	0	1	33,500	9	303,202	0	0	25	151,875
8	18,636	0	0	0	0	5	74,508	0	0	18	35,930
2	3,663	0	0	0	0	1	23,130	0	0	3	9,109
30	106,182	0	0	1	33,500	21	521,393	0	0	61	267,504

山地災害総合減災対策は総合治山等を含む

害関連緊急治山等を含む

B 保安林

(1) 保安林種類別現況

① 国有林保安林面積

(単位：ha)

市町村名	総数	水かん	土流	土崩	干害	魚つき	保健	風致
東 部	2,292	642	1,187	—	—	—	463	—
別 府 市	1,798	148	1,187	—	—	—	463	—
杵 築 市	424	424	—	—	—	—	—	—
国 東 市	—	—	—	—	—	—	—	—
姫 島 村	—	—	—	—	—	—	—	—
日 出 町	70	70	—	—	—	—	—	—
中 部	4,056	2,813	729	—	83	20	411	—
大 分 市	469	386	—	—	83	—	—	—
白 杵 市	840	704	96	—	—	20	20	—
津 久 見 市	—	—	—	—	—	—	—	—
由 布 市	2,747	1,723	633	—	—	—	391	—
南 部	14,110	13,517	417	46	—	12	117	1
佐 伯 市	14,110	13,517	417	46	—	12	117	1
豊 肥	13,243	10,066	459	—	—	—	2,718	—
竹 田 市	6,257	3,919	458	—	—	—	1,880	—
豊 後 大 野 市	6,986	6,147	1	—	—	—	838	—
西 部	9,490	7,383	534	—	—	—	1,527	46
日 田 市	2,273	2,215	—	—	—	—	58	—
九 重 町	5,692	3,689	534	—	—	—	1,469	—
玖 珠 町	1,525	1,479	—	—	—	—	—	46
北 部	5,131	3,966	865	—	—	—	192	108
中 津 市	2,570	1,570	808	—	—	—	192	—
豊 後 高 田 市	72	72	—	—	—	—	—	—
宇 佐 市	2,489	2,324	57	—	—	—	—	108
県計(延面積)	48,322	38,387	4,191	46	83	32	5,428	155
県計(実面積)	42,953	38,387	4,055	7	83	32	343	46

【資料】 九州森林管理局 (H25. 3. 31現在) (注) 官行造林を含む。

② 民有林保安林面積

年度 市町村名	総数	水かん	土流	土崩	飛砂	防風	水害
平成15年度(2003)	111,798 (3,209)	89,476	18,101 (9)	523	0	197	1
16(2004)	112,179 (3,209)	89,715	18,241 (9)	525	0	197	1
17(2005)	112,729 (3,209)	90,038	18,460 (9)	526	0	196	1
18(2006)	113,712 (3,209)	90,698	18,773 (9)	526	0	197	-
19(2007)	114,488 (3,209)	91,326	18,887 (9)	531	0	197	1
20(2008)	114,899 (3,209)	91,601	18,992 (9)	533	0	197	1
21(2009)	115,619 (3,210)	92,036	19,227 (9)	562	0	199	1
22(2010)	116,640 (3,210)	92,500	19,664 (9)	565	0	199	1
23(2011)	117,736 (3,210)	93,246	19,997 (9)	565	0	198	1
24(2012)	118,427 (3,210)	93,742	20,183 (9)	565	0	200	1
東部	8,153 (222)	5,929	1,902 (9)	40	0	102	-
別府市	1,913 (104)	1,430	462 (9)	9	-	-	-
杵築市	3,164 (36)	2,671	365	26	-	47	-
国東市	2,720 (81)	1,501	1,059	5	0	51	-
姫島村	4	-	-	0	-	4	-
日出町	352 (1)	327	16	-	-	-	-
中部	16,444 (851)	11,577	4,045	97	-	42	1
大分市	3,146 (806)	1,441	1,104	62	-	39	1
杵築市	4,749	3,217	1,456	13	-	3	-
津久見市	1,513 (7)	804	587	14	-	0	-
由布市	7,036 (38)	6,115	898	8	-	-	-
南部	24,167 (838)	18,230	4,743	188	-	6	-
佐伯市	24,167 (838)	18,230	4,743	188	-	6	-
豊肥	17,281 (252)	14,404	2,716	45	-	4	-
竹田市	6,014	5,067	904	27	-	4	-
豊後大野市	11,267 (252)	9,337	1,812	18	-	-	-
西部	34,444 (776)	30,104	3,577	113	-	-	-
日田市	20,984 (67)	17,792	2,880	89	-	-	-
九重町	7,069	6,613	439	10	-	-	-
玖珠町	6,391 (709)	5,699	258	14	-	-	-
北部	17,938 (271)	13,498	3,200	82	-	46	-
中津市	8,980 (220)	6,023	2,394	48	-	12	-
豊後高田市	1,375 (6)	481	297	4	-	28	-
宇佐市	7,583 (45)	6,994	509	30	-	6	-
大分北部流域	26,091 (493)	19,427	5,102 (9)	122	0	148	-
大分中部流域	33,725 (1,103)	25,981	6,761	142	-	46	1
大分西部流域	34,444 (776)	30,104	3,577	113	-	-	-
大分南部流域	24,167 (838)	18,230	4,743	188	-	6	-
県計	118,427 (3,210)	93,742	20,183 (9)	565	0	200	1

【資料】 森林保全課 (H25.3.31現在)

(注) () は他と重複している面積で外書き。

(単位:ha)

干	害	落石	防火	魚つき	航行	保健	風致	
810	(332)	18	6	1,115	(22)	1	1,171 (2,714)	379 (132)
810	(332)	18	6	1,115	(22)	1	1,171 (2,714)	379 (132)
819	(332)	18	6	1,115	(22)	1	1,171 (2,714)	380 (132)
829	(332)	18	6	1,115	(22)	1	1,171 (2,714)	380 (132)
855	(332)	18	6	1,115	(22)	1	1,170 (2,714)	380 (132)
885	(332)	18	6	1,114	(22)	1	1,172 (2,714)	379 (132)
904	(332)	18	6	1,114	(23)	1	1,172 (2,714)	379 (132)
924	(332)	18	6	1,211	(23)	1	1,172 (2,714)	379 (132)
943	(332)	18	6	1,211	(23)	1	1,172 (2,714)	379 (132)
950	(332)	18	6	1,210	(23)	1	1,172 (2,714)	379 (132)
79	(5)	-	6	78	-	1	8 (179)	8 (29)
-	-	-	6	-	-	-	6 (95)	-
36	-	-	-	18	-	1	- (7)	- (29)
43	(5)	-	-	51	-	-	2 (76)	8
-	-	-	-	-	-	-	-	-
-	-	-	-	9	-	-	- (1)	-
49	-	18	-	151	-	-	464 (851)	-
19	-	18	-	13	-	-	449 (806)	-
-	-	-	-	60	-	-	-	-
30	-	-	-	78	-	-	- (7)	-
-	-	-	-	-	-	-	15 (38)	-
-	(310)	-	-	965	(22)	-	35 (475)	- (31)
-	(310)	-	-	965	(22)	-	35 (475)	- (31)
7	-	-	-	-	-	-	105 (252)	-
-	-	-	-	-	-	-	12	-
7	-	-	-	-	-	-	93 (252)	-
229	(17)	-	-	-	-	-	291 (687)	130 (72)
161	-	-	-	-	-	-	62 (67)	-
-	-	-	-	-	-	-	-	7
68	(17)	-	-	-	-	-	229 (620)	123 (72)
586	-	-	-	16	(1)	-	269 (270)	241
6	-	-	-	-	-	-	256 (220)	241
549	-	-	-	16	(1)	-	- (5)	0
31	-	-	-	-	-	-	13 (45)	-
665	(5)	-	6	94	(1)	1	277 (449)	249 (29)
56	-	18	-	151	-	-	569 (1,103)	-
229	(17)	-	-	-	-	-	291 (687)	130 (72)
-	(310)	-	-	965	(22)	-	35 (475)	- (31)
950	(332)	18	6	1,210	(23)	1	1,172 (2,714)	379 (132)

(2) 保安林の立木竹の伐採許可及び作業許可状況

① 平成24(2012)年度立木伐採（伐採種別）

(単位：ha)

伐採種別	申 請		許 可		不 許 可		備 考
	件 数	面 積	件 数	面 積	件 数	面 積	
皆 伐	193	567	193	567	-	-	
択 伐	5	2	5	2	-	-	
合 計	198	569	198	569	-	-	

② 平成24(2012)年度作業許可状況（行為の種別）

(単位：ha)

作 業 の 種 別	申 請		許 可		不 許 可	
	件 数	面 積	件 数	面 積	件 数	面 積
立 竹 伐 採	3	2	3	2	-	-
立 木 損 傷	7	1	7	1	-	-
土石・樹根の採掘・ 下草・落葉・落枝の 採 取	7	1	7	1	-	-
開墾・その他土地の 形 質 変 更	310	80	310	80	-	-
合 計	327	84	327	84	-	-

【資料】 森林保全課 (H25. 3. 31現在)

C 林地開発

(1) 林地開発許可の受理状況

年 度	総 数		工場・事業場		住宅用地		別 荘 地		ゴ ル フ 場	
	件 数	面 積	件 数	面 積	件 数	面 積	件 数	面 積	件 数	面 積
昭和60年 (1974~1985)										
昭和61年 (1986)	(11)	(24)	(2)	(5)						
62 (1987)	4	27	2	4	1	22	-	-	-	-
63 (1988)	(6)	(-1)	(1)	(0)	(1)	(0)				
平成元年 (1989)	6	17	2	5	1	2	1	3		
2 (1990)	(14)	(-3)	(2)	(-14)	(1)	(0)			2	61
3 (1991)	9	306	3	12	1	78				
4 (1992)	(16)	(26)	(2)	(2)	(1)	(6)				
5 (1993)	13	95	3	8	1	2	3	7	1	60
6 (1994)	(11)	(2)	(1)	(-2)			(-)	(-)	(2)	(-7)
7 (1995)	17	101	3	8			4	26	1	39
8 (1996)	(13)	(7)	(-)	(-)	(1)	(-12)	(-)	(-)	(2)	(3)
9 (1997)	13	156	1	2	1	60	1	40	3	118
10 (1998)	(5)	(3)	(-)	(-)					(2)	(5)
11 (1999)	7	149	3	11					3	132
12 (2000)	(4)	(6)	(-)	(-)	(1)	(4)			(-)	(-)
13 (2001)	7	30	2	5	1	1			3	171
14 (2002)	(10)	(4)	(-)	(-)	(1)	(-)			(1)	(-)
15 (2003)	7	28	3	12	1	4				
16 (2004)	(14)	(28)	(2)	(-)					(1)	(0)
17 (2005)	6	42	3	5					1	25
18 (2006)	(3)	(8)	(-)	(-)	(-)	(-)				
19 (2007)	9	55	3	28	2	10				
20 (2008)	(4)	(4)	(1)	(1)	(-)	(-)	(-)	(-)	(2)	(-2)
21 (2009)	9	139	5	48	3	86	1	5		
22 (2010)	(9)	(382)	(3)	(150)	(2)	(4)				
23 (2011)	15	452	6	175	2	26				
24 (2012)	(3)	(3)							(1)	
	3	45			1	3			1	39
	(7)	(12)	(1)	(2)	(1)	(-1)	(1)	(1)		
	4	13	3	11	1	2				
	(2)	(-3)	(1)	(2)						
	4	54	3	51						
	(5)	(11)	(1)	(4)						
	1	2	1	2						
	(4)	(31)	(2)	(8)						
	3	19	1	5						
	(2)	(15)	(-)	(-)						
	4	13	4	13						
	(2)	(2)	(1)	(-1)						
	4	63	1	1	1	2				
	(4)	(2)	(4)	(2)						
	3	16	2	9	1	7				
	(2)	(3)			(1)	(-1)				
	7	17	4	8	1	4	1	4		
	(3)	(20)	(2)	(4)						
	5	15	3	11						
	(2)	(45)								
	6	39	5	35						
	(2)	(4)	(2)	(4)						
	3	10	1	4						
	(1)	(0)	(1)	(0)						
	5	23	3	12						
	(2)	(3)	(1)	(4)						
	2	3	1	2						

【資料】 資料提供元 (H25.3.31現在)
(注) () は変更によるもので外数、面積は増減値。

(単位：件・ha)

レジャー施設		農用地		土石の採掘		道路開発		その他	
件数	面積	件数	面積	件数	面積	件数	面積	件数	面積
-	-	(2)	(0)	(7)	(19)	-	-	-	-
-	-	-	-	1	1	-	-	-	-
(-)	(-)	(1)	(-3)	(3)	(2)	-	-	-	-
1	5	-	-	1	2	-	-	-	-
-	-	(1)	(1)	(10)	(10)	-	-	-	-
2	152	-	-	1	3	-	-	-	-
(1)	(11)	(1)	(-2)	(11)	(0)	(-)	(-)	(-)	(-)
-	-	1	2	1	6	1	4	2	6
(1)	(8)	(1)	(-7)	(6)	(10)	-	-	-	-
5	15	1	3	3	10	-	-	-	-
(-)	(-)	(-)	(-)	(9)	(16)	-	-	(1)	(0)
1	3	2	12	2	6	-	-	2	5
(1)	(-1)	-	-	(2)	(-1)	-	-	-	-
1	6	-	-	-	-	-	-	-	-
-	-	-	-	(3)	(6)	-	-	-	-
-	-	-	-	4	15	-	-	-	-
(-)	(-)	-	-	(8)	(4)	-	-	-	-
2	8	-	-	1	4	-	-	-	-
(-)	(-)	(-)	(-)	(11)	(28)	-	-	-	-
1	7	-	-	1	5	-	-	-	-
(-)	(-)	-	-	(3)	(8)	-	-	-	-
3	10	-	-	1	6	-	-	-	-
-	-	-	-	(1)	(5)	-	-	-	-
(-)	(-)	-	-	(5)	(74)	-	-	-	-
1	7	-	-	6	270	-	-	-	-
-	-	-	-	(1)	(1)	-	-	(1)	(1)
-	-	-	-	-	-	-	-	1	3
-	-	-	-	(4)	(10)	-	-	-	-
-	-	-	-	-	-	-	-	-	-
-	-	-	-	(1)	(1)	-	-	-	-
1	3	-	-	(4)	(7)	-	-	-	-
-	-	-	-	-	-	-	-	-	-
-	-	-	-	(2)	(23)	-	-	-	-
-	-	1	10	1	4	-	-	-	-
-	-	-	-	(2)	(15)	-	-	-	-
-	-	-	-	-	-	-	-	-	-
-	-	-	-	(1)	(3)	-	-	-	-
-	-	-	-	1	5	1	54	-	-
-	-	-	-	-	-	-	-	-	-
-	-	-	-	-	-	(-1)	(4)	-	-
-	-	-	-	1	1	-	-	-	-
-	-	-	-	(1)	(16)	-	-	-	-
1	0	-	-	-	-	1	4	-	-
-	-	-	-	(1)	(3)	(1)	(42)	-	-
-	-	-	-	1	4	-	-	-	-
-	-	1	4	-	-	1	2	-	-
-	-	-	-	2	11	-	-	-	-
-	-	-	-	(1)	(-1)	-	-	-	-
-	-	-	-	1	1	-	-	-	-

(2) 林地開発許可処分状況

年 度	総 数		工場・事業場		住 宅 用 地		別 荘 地		ゴ ル フ 場	
	件 数	面 積	件 数	面 積	件 数	面 積	件 数	面 積	件 数	面 積
昭和61年 (1986)	(13)	(22)	(3)	(5)						
	4	27	2	4	1	22	-	-	-	-
62 (1987)	(6)	(34)	(1)	(4)	(1)	(12)				
	6	17	2	5	1	2	1	3	-	-
63 (1988)	(14)	(-3)	(2)	(-14)	(1)	(0)				
	8	228	3	12	-	-	-	-	2	61
平成元年 (1989)	(16)	(26)	(2)	(2)	(1)	(6)				
	13	171	3	8	2	80	2	5	1	60
2 (1990)	(11)	(2)	(1)	(-2)			(-)	(-)	(2)	(-7)
	18	103	3	8	-	-	5	28	1	39
3 (1991)	(13)	(7)	(-)	(-)	(1)	(-12)	(-)	(-)	(2)	(3)
	11	43	1	2	1	6	1	4	1	5
4 (1992)	(9)	(8)	(-)	(-)	(1)	0	(1)	0	(2)	(5)
	10	261	2	9	-	-	-	-	5	245
5 (1993)	(4)	(10)	(-)	(-)	(1)	(4)	(-)	(-)	(-)	(-)
	11	172	2	5	1	1	1	4	2	141
6 (1994)	(10)	(4)	(-)	(-)	(1)	(-)			(1)	(-)
	7	28	3	12	1	4	-	-	-	-
7 (1995)	(14)	(28)	(2)	(-)	(2)	(1)			(1)	(0)
	8	53	3	5	1	4			1	25
8 (1996)	(3)	(8)	(-)	(-)	(-)	(-)				
	10	67	3	26	4	27	-	-	-	-
9 (1997)	(12)	(19)	(3)	(6)	(-)	(-)	(-)	(-)	(2)	(-3)
	12	210	6	52	4	150	1	5	-	-
10 (1998)	(9)	(382)	(3)	(150)	(2)	(4)				
	15	452	6	175	2	26	-	-		
11 (1999)	(2)	(2)			(-)	(-)			(-)	(-)
	5	104	-	-	1	3	-	-	1	39
12 (2000)	(7)	(12)	(1)	(2)	(1)	(-1)		(1)		
	4	13	3	11	1	2	-	-	-	-
13 (2001)	(2)	(3)	(1)	(2)						
	4	54	3	51	-	-	-	-	-	-
14 (2002)	(5)	(11)	(1)	(4)						
	1	2	1	2	-	-	-	-	-	-
15 (2003)	(4)	(31)	(2)	(8)						
	3	19	1	5	-	-	-	-	-	-
16 (2004)	(2)	(15)	(-)	(-)						
	4	12	4	12	-	-	-	-	-	-
17 (2005)	(2)	(2)	(1)	(-1)						
	4	63	1	1	1	2	-	-	-	-
18 (2006)	(4)	(2)	(4)	(2)						
	3	16	2	9	1	7	-	-	-	-
19 (2007)	(2)	(3)			(1)	(-1)				
	7	17	4	8	1	4	1	4	-	-
20 (2008)	(3)	(20)	(2)	(4)						
	5	15	3	11	-	-	-	-	-	-
21 (2009)	(2)	(45)								
	6	39	5	35	-	-	-	-	-	-
22 (2010)	(2)	(4)	(2)	(4)						
	3	10	1	4	-	-	-	-	-	-
23 (2011)	(1)	(0)	(1)	(0)						
	5	23	3	12	-	-	-	-	-	-
24 (2012)	(2)	(3)	(1)	(4)						
	2	3	1	2	-	-	-	-	-	-

(単位：件・ha)

レジャー施設		農用地		土石の採掘		道路開発		その他	
件数	面積	件数	面積	件数	面積	件数	面積	件数	面積
		(2)	(0)	(8)	(17)				
		-	-	1	1	-	-	-	-
(-)	(-)	(1)	(11)	(3)	(7)				
1	5	-	-	1	2			-	-
		(1)	(1)	(10)	(10)				
2	152	-	-	1	3	-	-	-	-
(1)	(11)	(1)	(-2)	(11)	(9)	(-)	(-)	(-)	(-)
-	-	1	2	1	6	1	4	2	6
(1)	(8)	(1)	(-7)	(6)	(10)				
5	15	1	3	3	10			-	-
(-)	(-)	(-)	(-)	(9)	(16)			(1)	(0)
1	3	2	12	2	6			2	5
(1)	(-1)			(4)	(4)				
1	2	-	-	2	5			-	-
(-)	(-)			(3)	(6)				
1	6	-	-	4	15			-	-
(-)	(-)			(8)	(4)				
2	8	-	-	1	4	-	-	-	-
(-)	(-)			(9)	(26)				
2	14			1	5	-	-	-	-
(-)	(-)			(3)	(8)				
2	8			1	6			-	-
				(7)	(16)				
-	-	-	-			-	-		
(-)	(-)			(5)	(74)				
1	7	-	-	6	270	-	-	-	-
				(1)	(1)			(1)	(1)
-	-			1	21	-	-	2	41
				(4)	(10)				
-	-	-	-	-	-	-	-	-	-
				(1)	(1)				
1	3	-	-	-	-	-	-	-	-
				(4)	(7)				
-	-	-	-	-	-	-	-	-	-
				(2)	(23)				
-	-	1	10	1	4	-	-	-	-
				(2)	(15)				
-	-	-	-	-	-	-	-	-	-
				(1)	(3)				
-	-	-	-	1	5	1	54	-	-
-	-	-	-	-	-	-	-	-	-
						(1)	(4)		
-	-	-	-	1	1	-	-	-	-
				(1)	(16)				
1	0	-	-	-	-	1	4	-	-
				(1)	(3)	(1)	(42)		
-	-	-	-	1	4			-	-
-	-	1	4	-	-	1	2	-	-
-	-	-	-	2	11	-	-	-	-
				(1)	(-1)				
-	-	-	-	1	1	-	-	-	-

2. 森林の保護

A 森林保護

(1) 森林気象災害の状況

年 度	総 数			風 害			水 害		
	実損面積	被害額	実損額	実損面積	被害額	実損額	実損面積	被害額	実損額
平成14年 (2002)	-	-	-	-	-	-	-	-	-
15 (2003)	0	40	40	-	-	-	0	40	40
16 (2004)	1302	3430165	2404609	1302	3430165	2404609	-	-	-
17 (2005)	41	36,438	36,081	38	31,362	31,005	-	-	-
18 (2006)	1	838	838	1	835	835	0	3	3
19 (2007)	-	-	-	-	-	-	-	-	-
20 (2008)	-	-	-	-	-	-	-	-	-
21 (2009)	1	641	641	-	-	-	1	641	641
22 (2010)	0	332	332	-	-	-	0	332	332
23 (2011)	10	5266	5266	-	-	-	1	161	161
24 (2012)	16	31,843	31,843	-	-	-	8	12897	12897

【資料】 森林整備室「森林被害年報」

(注) 実損額＝被害額－利用見込額。

(2) 発火源森林火災被害

(単位：ha)

年 次	総 数		うち、たき火		うち、たばこ・マッチ		うち、火入れ	
	件 数	被害面積	件 数	被害面積	件 数	被害面積	件 数	被害面積
昭和59 (1984)	94	41						
平成元 (1989)	44	112	9		15			
5 (1993)	86	123	37		14			
10 (1998)	48	39	13		4		13	
15 (2003)	46	14	10	27	5	7		
20 (2008)	65	11	9	2	8	1	22	4
21 (2009)	51	87	12	20	6	3	18	2
22 (2010)	47	132	9	1	6	0	10	1
23 (2011)	94	63	25	20	4	2	22	3
24 (2012)	40	2	12	0	1	0	10	0

【資料】 消防保安室「火災概況」

(単位：千円・ha)

雪 害			干 害			凍 害			潮 害		
実損面積	被害額	実損額	実損面積	被害額	実損額	実損面積	被害額	実損額	実損面積	被害額	実損額
-	-	-	-	-	-	-	-	-	-	-	-
-	-	-	-	-	-	-	-	-	-	-	-
-	-	-	-	-	-	-	-	-	-	-	-
-	-	-	-	-	-	-	-	-	3	5076	5076
-	-	-	-	-	-	-	-	-	-	-	-
-	-	-	-	-	-	-	-	-	-	-	-
-	-	-	-	-	-	-	-	-	-	-	-
-	-	-	-	-	-	-	-	-	-	-	-
1	4159	4159	1	152	152	-	-	-	5	794	794
8	18946	18946	-	-	-	-	-	-	-	-	-

(3) 森林国営保険契約額等

年 度	年度末契約保有高			損 害 て ん 補 総 数				火		
	件 数	面 積	保 険 金 額	件 数	損 害 面 積	損 害 額	支 払 額	件 数	損 害 面 積	損 害 額
平成15年 (2003)	7,408	47,701	73,178	7	4	8,060	4,009	1	4	
16 (2004)	7,685	46,959	68,015	1	1	1,373	1,373	-	-	
17 (2005)	7,562	40,794	54,253	713	191	336,047	186,151	-	-	
18 (2006)	7,868	38,679	50,702	788	179	336,320	175,898	-	-	
19 (2007)	8,102	38,142	48,043	509	170	353,604	228,730	13	2	
20 (2008)	7,994	36,890	42,389	184	28	54,244	40,926	4	0	
21 (2009)	8,056	35,309	40,631	40	17	44,822	23,293	6	11	
22 (2010)	7,991	33,770	43,701	37	12	12,582	5,561	1	0	
23 (2011)	8,099	31,440	41,322	32	7	10,361	4,952	11	1	
24 (2012)	8,069	28,970	38,688	125	17	38,802	18,616	-	-	

(つづき)

年 度	原 因 別 損 害 て ん									
	凍 害				雪 害				風	
	件 数	損 害 面 積	損 害 額	支 払 額	件 数	損 害 面 積	損 害 額	支 払 額	件 数	損 害 面 積
平成15年 (2003)	-	-	-	-	-	-	-	-	-	-
16 (2004)	-	-	-	-	1	1	1,373	1,373	-	-
17 (2005)	-	-	-	-	5	1	880	799	696	188
18 (2006)	-	-	-	-	1	0	109	106	734	169
19 (2007)	22	5	6,654	5,108	25	1	2,771	1,122	363	151
20 (2008)	2	0	1,088	485	-	-	-	-	116	23
21 (2009)	2	0	487	414	-	-	-	-	15	5
22 (2010)	-	-	-	-	-	-	-	-	-	-
23 (2011)	-	-	-	-	10	2	5,545	1,626	-	-
24 (2012)	-	-	-	-	36	9	25,327	9,107	-	-

【資料】 林野庁「森林国営保険事業統計書」

(単位：ha・千円)

原因別損害てん補実績										
災		干 害				水 害				
損害額	支払額	件数	損害面積	損害額	支払額	件数	損害面積	損害額	支払額	
7,183	3,419	2	1	213	213	4	1	664	377	
-	-	-	-	-	-	-	-	-	-	-
-	-	-	-	-	-	12	2	9,764	6,678	
-	-	4	1	1,444	1,201	49	9	18,029	9,721	
4,656	2,247	-	-	-	-	86	12	24,823	12,825	
138	78	1	1	1,190	1,010	61	4	7,307	5,165	
29,241	16,249	-	-	-	-	17	1	915	723	
44	40	30	11	11,800	5,194	6	0	738	327	
974	854	4	3	1,552	1,094	7	2	2,291	1,379	
-	-	9	3	3,295	1,698	80	5	10,181	7,811	

補 実 績					
害		潮 害			
損害額	支払額	件数	損害面積	損害額	支払額
-	-	-	-	-	-
-	-	-	-	-	-
325,403	178,674	-	-	-	-
316,738	164,871	-	-	-	-
314,699	207,428	-	-	-	-
44,522	34,188	-	-	-	-
14,179	5,907	-	-	-	-
-	-	-	-	-	-
-	-	-	-	-	-
-	-	-	-	-	-

(4) 全森連共済契約額等

年 度	年 度 末 契 約 保 有 高			損 害 て ん 補 総 数			
	件 数	面 積	保 険 金 額	件 数	損 害 面 積	損 害 額	支 払 額
平成元 (1989)	12,125	34,613	27,897,171	21	14	6,046	2,964
2 (1990)	11,558	33,152	25,886,129	100	62	243,538	18,527
3 (1991)	11,232	31,926	24,163,291	104	318	364,245	191,061
4 (1992)	9,027	28,622	21,410,535	2,764	7,778	9,042,899	3,048,610
5 (1993)	7,607	25,913	13,900,000	1,793	4,668	5,777,865	1,245,501
6 (1994)	6,435	24,386	19,301,528	242	570	182,087	182,087
7 (1995)	5,518	20,353	13,047,266	129	885	121,983	121,983
8 (1996)	5,828	33,399	21,514,753	68	49	181,843	26,973
9 (1997)	5,660	35,944	23,745,108	63	138	181,436	14,331
10 (1998)	5,576	37,593	25,098,479	96	27	35,756	15,338
11 (1999)	2,813	11,793	5,588,510	26	21	15,447	5,188

(つづき)

年 度	原 因 別 損 害							
	凍 害				雪 害			
	件 数	損 害 面 積	損 害 額	支 払 額	件 数	損 害 面 積	損 害 額	支 払 額
平成元 (1989)	-	-	-	-	12	13	4,125	1,808
2 (1990)	-	-	-	-	53	43	79,820	6,490
3 (1991)	1	5	4,087	1,204	4	1	192	192
4 (1992)	-	-	-	-	-	-	-	-
5 (1993)	-	-	-	-	-	-	-	-
6 (1994)	-	-	-	-	-	-	-	-
7 (1995)	-	-	-	-	-	-	-	-
8 (1996)	-	-	-	-	-	-	-	-
9 (1997)	-	-	-	-	3	1	713	193
10 (1998)	4	1	458	189	-	-	-	-
11 (1999)	7	0	858	354	-	-	-	-

【資料】 全国森林組合連合会

(単位：ha・千円)

原因別損害てん補実績													
火災					干害					水害			
件数	損害面積	損害額	支払額		件数	損害面積	損害額	支払額		件数	損害面積	損害額	支払額
3	-	847	207		3	-	355	355		1	-	21	21
-	-	-	-		-	-	-	-		41	7	153,112	10,391
1	0	357	357		-	-	-	-		5	1	1,808	1,808
-	-	-	-		-	-	-	-		-	-	-	-
-	-	-	-		-	-	-	-		-	-	-	-
-	-	-	-		-	-	-	-		-	-	-	-
-	-	-	-		-	-	-	-		7	50	14,060	11,621
3	3	5,482	1,028		-	-	-	-		22	3	6,087	2,416
3	0	135	55		41	22	15,653	5,527		2	0	410	32
-	-	-	-		25	17	16,509	8,210		67	9	18,789	6,939
1	0	848	444		-	-	-	-		6	0	806	394

てん補実績									
風害					潮害				
件数	損害面積	損害額	支払額		件数	損害面積	損害額	支払額	
12	-	698	573		-	-	-	-	
6	12	10,605	1,647		-	-	-	-	
93	311	357,801	187,500		-	-	-	-	
2,764	7,778	9,042,899	3,048,610		-	-	-	-	
1,793	4,668	5,777,865	1,245,501		-	-	-	-	
242	570	182,087	182,087		-	-	-	-	
127	857	107,923	110,360		-	-	-	-	
43	44	170,274	23,528		-	-	-	-	
14	116	164,526	8,524		-	-	-	-	
-	-	-	-		-	-	-	-	
12	20	12,933	3,995		-	-	-	-	

B 鳥 獣 保 護

(1) 鳥類捕獲実績 (狩猟によるもの)

年 度	総 数	ゴイサギ	キ ジ	コウライキジ	ヤマドリ	ウ ズ ラ	コジュケイ
平成15年 (2003)	23,052	23	1,538	-	458	50	779
16 (2004)	23,027	16	1,645	-	589	15	448
17 (2005)	11,546	4	1,012	-	300	25	233
18 (2006)	12,167	6	1,156	-	354	12	200
19 (2007)	9,842	2	944	-	224	0	163
20 (2008)	11,066	6	928	-	271	1	180
21 (2009)	8,513	2	638	-	191	0	175
22 (2010)	10,702	0	625	-	173	0	164
23 (2011)	5,189	4	435	0	133	0	90
24 (2012)	6,599	2	315	0	110	0	82

(つづき)

年 度	カ モ 類				バ ン	タ シ ギ	ヤ マ シ ギ
	ホシハジロ	キンクロハジロ	スズガモ	クロガモ			
平成15年 (2003)	20	1	10	3	5	16	9
16 (2004)	6	4	3	5	18	2	14
17 (2005)	8	-	4	-	2	8	4
18 (2006)	2	-	-	-	3	11	6
19 (2007)	2	1	-	4	1		1
20 (2008)	4	1	-	-	4	1	2
21 (2009)	12	0	0	4	1	2	6
22 (2010)	8	3	0	0	165	0	1
23 (2011)	8	0	0	1	0	0	3
24 (2012)	13	6	0	0	2	1	5

【資料】 森との共生推進室

(単位：羽)

カモ類小計	カモ類						
	オナガカモ	コガモ	ヨシガモ	マガモ	カルガモ	ヒドリガモ	ハシビロガモ
6,464	154	804	51	4,165	789	432	35
5,813	83	660	98	3,954	599	378	23
4,382	102	440	9	3,018	590	203	8
3,958	67	409	19	2,622	589	232	18
3,059	38	283	31	1,709	451	536	4
2,288	41	258	9	1,497	391	80	7
2,425	31	302	24	1,558	372	113	9
2,212	13	142	6	1,736	224	68	12
1,706	25	96	9	1,304	207	49	7
1,761	47	111	10	1,123	334	108	9

(単位：羽)

キジバト	カラス類	スズメ類	ムクドリ	ヒヨドリ
5,159	1,101	1,339	166	5,945
4,550	1,262	1,077	52	7,526
2,387	1,045	610	10	1,524
2,317	1,087	391	4	2,662
1,975	630	484	22	2,337
2,061	490	320	10	4,504
1,784	529	512	24	2,224
1,600	555	198	10	4,999
1,095	501	230	2	990
1,184	391	133	5	2,608

(2) 鳥類捕獲実績 (有害鳥獣捕獲によるもの)

年 度	総 数	ゴイサギ	カモ類	キジバト	カラス類	スズメ類	ヒヨドリ
平成15年 (2003)	4,443	-	-	-	2,265	1,806	78
16 (2004)	5,080	-	-	38	2,359	2,062	248
17 (2005)	3,573	-	-	-	1,754	1,347	80
18 (2006)	3,298	-	15	-	1,953	803	59
19 (2007)	3,554	-	-	-	2,222	896	43
20 (2008)	3,339	-	30	-	2,007	826	8
21 (2009)	3,362	-	2	-	1,915	1,011	28
22 (2010)	1,398	1	0	1	982	155	5
23 (2011)	2,002	0	18	0	1,523	207	0
24 (2012)	2,427	35	1	0	1,685	211	16

【資料】 森との共生推進室

(3) 獣類捕獲実績 (狩猟によるもの)

年 度	総 数	イノシシ	オスジカ	メスジカ	キツネ	タヌキ	アナグマ
平成15年 (2003)	19,415	11,963	2,626	2,069	68	1,336	48
16 (2004)	20,537	13,114	2,772	2,050	63	1,324	110
17 (2005)	15,873	9,217	3,397	1,755	35	678	52
18 (2006)	15,523	9,172	3,620	1,986	16	172	59
19 (2007)	20,372	13,297	3,840	2,734	7	120	55
20 (2008)	24,063	14,823	8,734		14	120	90
21 (2009)	20,065	12,660	6,966		15	95	81
22 (2010)	22,749	14,890	7,612		1	59	110
23 (2011)	15,959	10,111	5,621		8	70	71
24 (2012)	16,010	8,294	7,499		6	52	71

【資料】 森との共生推進室 (注) 平成20年度よりオスジカとメスジカの区分せず集計

(単位：羽)

ドバト	トビ	チュウサギ	コサギ	その他
217	-	-	-	77
333	-	-	-	40
276	-	-	-	116
263	71	-	10	124
307	-	-	2	84
306	-	-	8	154
211	-	-	-	195
40	-	-	1	213
69	0	0	6	179
194	13	0	63	209

(単位：頭)

テン	オスイタチ	ノウサギ	ノネコ	ノイヌ	ミンク	その他
126	103	1,066	4	4	2	-
273	154	671	4	2	-	-
95	63	577	-	1	-	3
42	25	428	-	3	-	-
32	14	272	-	1	-	-
24	19	236	3	-	-	-
15	17	214	-	-	-	2
11	11	51	3	-	-	1
1	3	71	0	0	0	3
11	9	62	0	2	0	4

(4) 獣類捕獲実績 (有害鳥獣捕獲によるもの)

年 度	総 数	ムササビ	イノシシ	キツネ	タヌキ	アナグマ	ノウサギ
平成15年 (2003)	6,005	-	3,656	-	31	-	81
16 (2004)	6,668	-	4,416	-	25	-	28
17 (2005)	4,750	-	2,595	-	18	-	14
18 (2006)	6,926	-	4,218	-	11	3	8
19 (2007)	7,533	-	4,446	-	12	-	5
20 (2008)	9,855	-	5,299	-	19	6	15
21 (2009)	18,995	-	5,855	-	17	18	-
22 (2010)	27,655	-	11,287	-	11	36	-
23 (2011)	33,665	-	11,204	-	8	22	-
24 (2012)	37,860	-	14,290	-	6	116	1

【資料】 森との共生推進室

(5) 狩猟者登録証交付実績

年 度	平成15年 (2003)		16 (2004)		17 (2005)		18 (2006)		19 (2007)		20 (2008)	
	県内者	県外者	県内者	県外者	県内者	県外者	県内者	県外者	県内者	県外者	県内者	県外者
網・わ な (甲 種) (特 区含)	1,473 34		1,487 31		1,491 34		1,491 34		1 0		4 0	
	(1,875)		(1,888)		(1,967)		(1,967)		(1,596) 0		(26) 0	
網	(1,875)		(1,888)		(1,967)		(1,967)		1,541 31		1,641 31	
わな									(2,032)		(2,161)	
第1種 (乙種)	3,017 550		2,892 445		2,762 451		2,762 451		2,668 423		2,509 386	
	(3,504)		(3,259)		(3,062)		(3,062)		(3,085)		(3,081)	
第2種 (丙種)	69 2		67 1		56 3		56 3		57 1		54 1	
	(87)		(80)		(65)		(65)		(56)		(51)	
小 計	4,529 586		4,446 477		4,309 488		4,309 488		4,267 455		4,208 418	
	(5,466)		(5,227)		(3,127)		(3,127)		(6,769)		(5,319)	
総 数	5,145		4,923		4,797		4,797		4,722		4,626	

【資料】 森との共生推進室「狩猟者登録台帳」

(注) () は狩猟免許保有者数

(単位：頭)

ノネコ	ノイヌ	オスジカ	メスジカ	サル	イタチ	その他
-	-	1,037	990	210	-	-
-	-	1,018	904	277	-	-
-	-	835	849	439	-	-
-	-	1,152	1,257	277	-	-
-	-	1,362	1,453	255	-	-
-	-	1,891	2,285	340	-	-
-	-	5,904	6,853	348	-	-
1	-	7,960	8,079	281	-	-
-	-	10,184	12,006	239	-	2
-	-	10,325	12,773	342	4	3

(単位：人)

21 (2009)		22 (2010)		23 (2011)		24 (2012)	
県内者	県外者	県内者	県外者	県内者	県外者	県内者	県外者
4	0	3	0	2		2	
(51)		(40)		(40)	0	(29)	0
1,872	31	2,067	23	2,290		2,375	
(2,367)		(2,544)		(2,859)	28	(2,902)	25
2,345	374	2,171	338	2,015	305	1,878	244
(2,634)		(2,575)		(2,584)		(2,080)	
65	1	60	2	60	3	53	4
(42)		(40)		(32)		(23)	
4,286	406	4,301	363	4,365	336	4,308	273
(5,094)		(5,199)		(5,515)		(5,034)	
4,692		4,664		4,703		4,581	

(6) 有益放鳥の実績

年度	きじ(羽)
平成15年 (2003)	2,600
16 (2004)	1,200
17 (2005)	2,600
18 (2006)	2,600
19 (2007)	2,000
20 (2008)	1,900
21 (2009)	652
22 (2010)	640
23 (2011)	640
24 (2012)	820

(7) 有害鳥獣被害状況

年 次加害鳥獣名	被害作物	平成15年 (2003)		16 (2004)		17 (2005)		18 (2006)		19 (2007)	
		被害面積	被害金額	被害面積	被害金額	被害面積	被害金額	被害面積	被害金額	被害面積	被害金額
イノシシ	稲、しいたけ、 果樹、野菜、	183	263,086	147	176,092	134	155,386	121	188,692	124	151,704
カラス	果樹、しいたけ、 豆、稲	27	47,034	40	73,178	20	52,555	20	39,835	22	40,027
スズメ	稲、飼育作物、 果樹	17	11,357	16	15,425	11	19,830	6	11,237	10	8,076
ヒヨドリ	野菜	1	3,281	3	7,345	1	834	0	2,265	0	287
サル	野菜、果樹、 しいたけ、豆 類	21	36,062	14	22,474	14	60,851	8	23,405	14	30,544
ノウサギ	すぎ、ひのき	2	1,907	2	1,649	1	476	29	713	0	91
ドバト	飼育作物、 豆、野菜	6	4,503	4	4,825	2	1,480	1	1,241	2	2,036
シカ	稲、豆類、林 木、しいたけ	105	128,682	66	90,366	62	87,342	59	115,393	80	101,820
カモ類	稲	0	580	-	-	-	-	0	148	-	-
カモシカ	ひのき、しい たけ	-	-	-	-	-	-	-	-	-	-
キジ	雑穀	-	-	-	-	-	-	-	-	-	-
ノイヌ	家畜、稲	-	-	-	-	-	-	-	-	-	-
タヌキ	野菜	1	1,609	1	1,482	1	671	0	663	0	148
キジバト	麦類、果樹	-	-	-	-	-	-	-	-	-	-
キツネ	鶏	-	-	-	-	0	81	-	-	-	-
ムササビ	ひのき	-	-	-	-	-	-	-	-	-	-
その他		0	3,131	1	3,187	20	3,034	53	3,088	5	5,249
計		363	501,232	294	396,023	266	382,540	297	386,680	258	339,982

【資料】 森との共生推進室

(単位 : ha・千円)

20 (2008)		21 (2009)		22 (2010)		23 (2011)		24 (2012)	
被害面積	被害金額	被害面積	被害金額	被害面積	被害金額	被害面積	被害金額	被害面積	被害金額
129	140,666	118	149,440	256	192,121	187	169,086	179	150,147
22	34,135	10	20,176	11	20,720	9	13,841	15	11,392
5	6,196	3	3,521	1	2,656	4	3,602	5	1,218
0	277	0	127	0	417	1	849	0	1,297
12	29,340	13	26,977	28	27,183	15	26,061	13	27,700
0	20	0	1,082	0	12	0	0	0	27
2	1,416	2	1,612	1	1,012	3	1,518	1	493
93	87,099	73	89,588	223	80,635	66	66,667	97	71,961
0	7,805	0	5	-	-	-	-	0	6
-	-	-	-	-	-	-	-	-	-
-	-	-	-	-	-	-	-	-	-
-	-	-	-	-	-	-	-	-	-
0	447	4	9,607	14	2,784	14	3,654	2	4,136
-	-	-	-	-	-	-	-	-	-
-	-	-	-	-	-	-	-	-	-
-	-	-	-	-	-	-	-	-	-
0	14,713	2	10,380	15	18,758	15	27,599	4	19,098
263	322,114	225	312,515	550	346,298	314	312,877	316	287,475

(8) 鳥獣保護員配置状況

市 町 村	鳥獣保護員
東 部	11
別 府 市	2
杵 築 市	3
旧杵 築 市	} 2
旧大 田 村	
旧山 香 町	1
国 東 市	5
旧国 東 町	2
旧武 蔵 町	1
旧安 岐 町	1
旧国 見 町	} 1
姫 島 村	
日 出 町	1
中 部	11
大 分 市	5
旧大 分 市	3
旧佐 賀 関 町	1
旧野 津 原 町	1
白 杵 市	2
旧白 杵 市	1
旧野 津 町	1
津 久 見 市	1
由 布 市	3
旧挾 間 町	1
旧庄 内 町	1
旧湯 布 院 町	1
南 部	9
佐 伯 市	9
旧佐 伯 市	} 3
旧上 浦 町	
旧弥 生 町	1
旧本 匠 村	1
旧宇 目 町	2
旧直 川 村	1
旧鶴 見 町	-
旧米 水 津 村	-
旧蒲 江 町	1

(単位：人)

市 町 村	鳥獣保護員
豊 肥	12
竹 田 市	5
旧竹 田 市	2
旧荻 町	1
旧久 住 町	1
旧直 入 町	1
豊 後 大 野 市	7
旧三 重 町	2
旧清 川 村	1
旧緒 方 町	1
旧朝 地 町	1
旧大 野 町	1
旧千 歳 村	} 1
旧犬 飼 町	
西 部	13
日 田 市	9
旧日 田 市	4
旧前 津 江 村	1
旧中 津 江 村	1
旧上 津 江 村	1
旧大 山 町	1
旧天 瀬 町	1
九 重 町	2
玖 珠 町	2
北 部	11
中 津 市	5
旧中 津 市	1
旧三 光 村	1
旧本 耶 馬 溪 町	1
旧耶 馬 溪 町	1
旧山 国 町	1
豊 後 高 田 市	2
旧豊 後 高 田 市	1
旧真 玉 町	} 1
旧香 ケ 地 町	
宇 佐 市	4
旧宇 佐 市	2
旧院 内 町	1
旧安 心 院 町	1
県 計	67

【資料】 森との共生推進室 (H25. 4. 1現在)

3 環境緑化

(1) 緑化用苗木生産実績

年度	総数	カイ イ ブ カ キ	カシ類	ツバキ	ヤマモモ	モチノキ
				サザンカ		ネズミモチ
平成15年	1,783,575	4,710	295,745	19,520	18,310	44,540
16 (2004)	1,233,926	4,620	119,065	257,610	15,680	40,410
17 (2005)	1,336,485	2,380	169,160	24,340	27,200	36,330
18 (2006)	1,460,237	1,060	204,060	37,195	33,020	25,500
19 (2007)	856,685	1,050	104,820	12,098	36,000	22,700
20 (2008)	1,142,698	540	142,400	23,695	20,000	27,500
21 (2009)	799,273	1,090	94,000	16,120	16,015	16,400
22 (2010)	849,752	1,120	99,830	12,380	23,700	14,500
23 (2011)	755,688	30	68,200	16,360	14,000	13,600
24 (2012)	865,480	35	58,510	16,759	13,003	14,100

【資料】 森との共生推進室

(2) 公共施設緑化実績

年度	総数		河川		道路	
	件数	本数	件数	本数	件数	本数
平成15年	10	2,698	2	1,749	1	202
16 (2004)	4	2,248	-	-	-	-
17 (2005)	4	2,073	1	105	-	-
18 (2006)	4	2,843	-	-	-	-
19 (2007)	2	5,209	-	-	-	-
20 (2008)	2	664	-	-	-	-
21 (2009)	2	1,808	-	-	-	-
22 (2010)	1	3	-	-	-	-
23 (2011)	1	228	-	-	-	-
24 (2012)	1	588	-	-	-	-

【資料】 森との共生推進室

(単位：本)

ケヤキ	イチョウ	サクラ類	ウメ類	ツゲ類	ツツジ類	ベニカナメ モ	その他
49,347	1,660	22,139	930	1,500	114,000	1,800	1,209,374
41,690	1,330	17,505	1,205	3,220	43,985	0	919,456
49,515	1,485	25,116	620	500	81,830	2,300	915,709
48,025	2,850	81,484	165	240	27,730	0	998,908
34,032	1,395	35,648	320	0	12,150	0	596,472
49,533	2,740	58,490	250	3,800	17,950	0	795,800
18,273	1,730	44,377	100	800	22,435	4,200	563,733
20,678	1,500	41,619	40	2,430	31,840	0	600,115
16,520	2,110	24,993	5	2,850	25,310	3,500	568,190
22,659	1,100	48,907	348	1,400	9,805	3,500	675,282

(単位：本)

県施設		学 校		ダ ム		港 湾	
件 数	本 数	件 数	本 数	件 数	本 数	件 数	本 数
5	403	2	344	-	-	-	-
1	552	1	1,419	2	277	-	-
2	955	1	1,013	-	-	-	-
3	1,960	1	883	-	-	-	-
1	1,347	1	3,862	-	-	-	-
2	664	-	-	-	-	-	-
1	138	1	1,670	-	-	-	-
1	3	-	-	-	-	-	-
1	228	-	-	-	-	-	-
1	588	-	-	-	-	-	-

(3) みどりの少年団結成状況

(単位: 団体・人)

年 度	お よ び	団 体 数	団 員 数	少 年 団 名
平成15年(2003)		56	6,021	
16(2004)		56	6,150	
17(2005)		55	6,123	
18(2006)		50	5,879	
19(2007)		48	5,845	
20(2008)		48	5,871	
21(2009)		46	5,842	
22(2010)		44	5,731	
23(2011)		43	5,947	
24(2012)		44	5,845	
東 部		8	212	
別 府 市		2	32	別府市みどりの少年団第1・3分団、別府市みどりの少年団第2
杵 築 市		2	50	
旧 杵 築 市		-	-	
旧 大 田 村		1	35	田原小学校みどりの少年団
旧 山 香 町		1	15	上小学校みどりの少年団
国 東 市		4	130	
旧 国 見 町		1	43	国見町伊美小学校みどりの少年団
旧 国 東 町		1	41	国東町みどりの少年団
旧 武 蔵 町		1	9	武蔵町みどりの少年団
旧 安 岐 町		1	37	安岐町中央小学校みどりの少年団
姫 島 村		-	-	
日 出 町		-	-	
中 部		10	4,514	
大 分 市		4	4,290	
旧 大 分 市		1	4,100	大分市子ども会みどりの少年団
旧 佐 賀 関 町		-	-	
旧 野 津 原 町		3	190	東部小学校、中部小学校、西部小学校みどりの少年団
白 杵 市		1	49	
旧 白 杵 市		-	-	
旧 野 津 町		1	49	川登小学校みどりの少年団
津 久 見 市		-	-	
由 布 市		5	175	
旧 挾 間 町		2	107	谷小学校、石城小学校みどりの少年団
旧 庄 内 町		1	14	南庄内小学校みどりの少年団
旧 湯 布 院 町		2	54	川西小学校、塚原小学校みどりの少年団
南 部		5	112	
佐 伯 市		5	112	
旧 佐 伯 市		1	5	青山小学校みどりの少年団
旧 上 浦 町		-	-	
旧 弥 生 町		1	33	明治小学校みどりの少年団
旧 本 匠 村		-	-	
旧 宇 目 町		1	36	宇目緑豊小学校みどりの少年団
旧 直 川 村		1	22	直川小学校みどりの少年団
旧 鶴 見 町		-	-	
旧 米 水 村		-	-	
旧 蒲 江 町		1	16	西浦小学校みどりの少年団

(単位: 団体・人)

年市	度	お町	よ	び村	団体数	団員数	少年団名					
豊竹	肥田	竹	田	市	5	392						
					4	247						
					-	-						
					1	104	荻小学校みどり少年団					
					2	44	久住小学校みどりの少年団、白丹小学校みどりの少年団					
					1	99	直入小学校みどりの少年団					
					豊後	大野	旧	三	重	1	145	
										-	-	
										-	-	
										-	-	
										-	-	
										1	145	豊後大野町みどりの少年団
										-	-	
西部	日田	旧	日	市	5	108						
					3	76						
					3	76	鹿瀬みどりの少年団、みどり子儀みどりの少年団、果竹田貝成みどり少年団					
					-	-						
					-	-						
					-	-						
					-	-						
					-	-						
					-	-						
					-	-						
					2	32	つのおれみどりの少年団、きりかぶみどりの少年団					
					北中	津	旧	中	市	11	507	
										3	133	
1	10	ありんこクラブみどりの少年団										
-	-											
1	35	上津小学校みどりの少年団										
-	-											
1	88	三郷小学校みどりの少年団										
豊後	高田	旧	豊	市						4	242	
										1	27	田染小学校みどりの少年団
										1	107	真玉小学校みどりの少年団
										2	108	香々地小学校みどりの少年団、三浦小学校みどりの少年団
										4	132	
宇	佐	旧	宇	市						2	78	西馬城小学校みどりの少年団、長峰小学校みどりの少年団
					1	26	南院内小学校みどりの少年団					
					1	28	津房小学校みどりの少年団					
					1	28						

【資料】 森との共生推進室 平成25年3月31日現在

(4) 森林環境税の執行・積立状況

(1) 第Ⅰ期(平成18年度～平成22年度)

(千円)

年度	積立額	執行状況				計
		Ⅰ 県民意識の醸成	Ⅱ 環境を守り災害を防ぐ森林づくり	Ⅲ 持続的経営が可能な森林づくり	Ⅳ 遊び学ぶ森林づくり	
平成18年(2006)	200,781	23,264	77,325	39,740	14,706	155,035
19(2007)	295,120	38,986	110,919	69,371	23,231	242,507
20(2008)	309,363	41,034	102,612	78,595	22,150	244,391
21(2009)	306,987	37,477	137,995	78,595	14,729	268,796
22(2010)	302,495	28,075	195,344	87,154	11,027	321,600
合計	1,414,746	168,836	624,195	353,455	85,843	1,232,329

(1) 第Ⅱ期(平成23年度～平成27年度)

(千円)

年度	積立額	執行状況			計
		Ⅰ 災害に強く生物多様性に配慮した森林の整備	Ⅱ 低炭素社会に向けた森林資源の確保と循環利用	Ⅲ 県民参加の輪を広げ次世代へつなぐ取組	
平成23年(2011)	304,011	165,192	151,090	46,050	362,332
24(2012)	305,745	160,790	105,251	45,446	311,487
25(2013)	—	—	—	—	—
26(2014)	—	—	—	—	—
27(2015)	—	—	—	—	—
合計	609,756	325,982	256,341	91,496	673,819

【資料】 森との共生推進室

(5)企業参画の森づくり一覧(1)

番号	参画企業	フィールド(森林)			面積(ha)
		所有者	管理者	所在地	
1	サッポロビール(株)新九州工場	高瀬生産 森林組合		日田市大字高瀬	537.0
2	(株)テレビ大分		佐伯広域 森林組合	佐伯市大字長谷	0.6
3	(株)ホームイングループ メントひろせ		おおいた 森林組合	大分市郡一円	
4	(株)九電工中津営業所 (財)九州電気保安協会中津事業所 (株)川原建設		下毛郡 森林組合	下毛郡一円	
5	谷川建設工業(株)	床木区		弥生町大字床木 字東嶺1982番地	0.7
6	九州ジージーシー(株) 久住建設(株)	入田地区 活性化推 進協議会		竹田市入田地区	
7	NTT西日本大分支店	豊後大野 市	大野郡 森林組合	豊後大野市大野町	
8	大分銀行	由布市・ 小ヶ倉共 有	由布市 小ヶ倉地区 おおいた 森林組合	由布市湯布院町	1.0
9	日産プリンス大分販売(株)	由布市・ 小ヶ倉共 有	小ヶ倉共有	由布市湯布院町	1.0
10	丸徳印刷(株)	由布市・ 若杉牧野 組合	若杉牧野 組合	由布市湯布院町	0.5
11	(株)東芝大分工場	荒木牧野 組合	荒木牧野 組合	由布市湯布院町	7.1
12	(株)オーシー	竹田市	竹田市	竹田市久住町	0.3

協定締結日	協定締結者		協定期間	協定内容
	企業側	森林所有者側		
平成14年11月16日	工場長 佐原 博久 (H18.4現在) (所在地) 大分県日田市大字高瀬6979	組合長 高瀬 晃	平成14年11月16日 ～ 平成19年3月31日	社員ボランティアによる森づくり活動
平成15年3月8日	代表取締役社長 吉野 精一 (H18.4現在) 結城宣孝 (所在地) 大分市春日浦843-25	代表理事組合長 長田 助勝	平成15年3月8日 ～ 平成19年3月31日	森づくり活動経費の一部を負担 100,000円/年
平成16年2月24日	代表取締役 廣瀬 舜一	代表理事組合長 三重野良一	平成16年2月24日 ～ 平成21年2月23日	社員ボランティアによる森づくり活動
平成16年3月7日	所長 福田恵次 所長 田原賢二 所長 宮崎敏治 代表取締役社長 川原 修幸	代表理事組合長 河野 生雄	平成16年3月7日 ～ 平成21年3月6日	社員ボランティアによる森づくり活動
平成16年11月18日	代表取締役社長 谷川 憲一	主任区長	平成16年11月18日 ～ 平成21年11月17日	社員ボランティアによる森づくり活動
平成17年2月17日	大分工場長 右田 敦志 代表取締役 川邊 治	会長	平成18年3月4日 ～(期間なし)	社員ボランティアによる森づくり活動
平成18年3月4日	NTT西日本大分 支店 立花隆司	大野郡森林組合 平山茂雄	平成18年3月4日 ～ 平成23年3月31日	社員ボランティアによる森づくり活動
平成18年3月11日	大分銀行 頭取 小倉 義人	市長 首藤奉文 代表 組合長 近藤 和義	平成18年3月11日 ～ 平成23年3月10日	社員ボランティアによる森づくり活動
平成18年11月8日	日産プリンス大分 販売(株) 代表取締役社長 光岡 尚一	代表 麻生源吉 組合長 近藤 和義	平成18年11月8日 ～ 平成26年11月7日	社員ボランティアによる森づくり活動
平成19年3月10日	丸徳印刷(株) 代表取締役社長 園田 義夫	若杉牧野組合長	平成19年3月10日 ～ 平成24年3月9日	資金提供・社員ボランティアによる森づくり活動
平成19年10月27日	(株)東芝 大分工場長 各務 正一	代表 組合長 近藤 和義 副知事 平野 昭	平成19年10月27日 ～ 平成27年10月26日	資金提供・社員ボランティアによる森づくり活動
平成19年11月17日	(株)オーシー 代表取締役社長 野々下 俊昭	市長 牧 剛尔	平成19年11月17日 ～ 平成27年11月16日	資金提供・社員ボランティアによる森づくり活動

(5) 企業参画の森づくり一覧(2)

番号	参画企業	フィールド(森林)			
		所有者	管理者	所在地	
13	NTTドコモ九州支社	黒津区	黒津区	国東市小原	1.0
14	近畿環境興産株式会社	臼杵市	臼杵市	臼杵市野津町	1.0
15	西日本高速道路株式会社 九州支社中津工事事務所	私有地	山国川流域森林組合	中津市三光	0.3
16	九州電力株式会社 大分支店	日田市	九州電力(株)	玖珠町(日田市有林)	1.6
17	西日本高速道路株式会社 西日本高速道路SHD株式会社	由布市	おおいた森林組合	由布市湯布院町	5.0
18	株式会社東芝	大分県	大分県	大分市大字高原	3.65
19	(株)テレビ大分	私有地	佐伯広域森林組合	佐伯市大字青山宇天神下	1.52
20	オルタスクエア(株)	私有地	佐伯広域森林組合	佐伯市弥生大字坂本	0.6
21	株式会社東芝大分工場	豊後大野市	大野郡森林組合	豊後大野市緒方町 豊後大野市有林	3.65
22	九州電力株式会社 大分支店	日田市	九州電力(株)	玖珠町(日田市有林)	1.5
23	九州電力株式会社 大分支店	九重町	九州電力[株]	九重町大字田野(九重町有林)	0.3
24	大分ケーブルテレコム株式会社	国東市武蔵町糸原区	東国東郡森林組合	国東市武蔵町糸原	0.1
25	九州電力株式会社 大分支店	由布市	おおいた森林組合	由布市湯布院町	1.5
26	株式会社大分銀行	由布市	おおいた森林組合	由布市湯布院町	1.5
27	九州電力株式会社 大分支社	由布市	九州電力(株)	由布市湯布院町	0.6
28	株式会社オーイーシー	共有林	竹田直入森林組合	竹田市直入町	1.0
29	ワタミグループ	臼杵市	竹田直入森林組合	臼杵市野津町	0.1

【資料】森との共生推進室

協定締結日	協定締結者		協定期間	協定内容
	企業側	森林所有者側		
平成20年8月23日	株式会社NTTドコモ九州支社 支社長岩崎文夫	国東市黒津区長 御霊社 代表 小川 寛三	平成20年8月23日 ～ 平成30年8月22日	社員ボランティアによる森づくり活動
平成20年10月18日	近畿環境興産株式会社 代表取締役社長 田中 正敏	臼杵市長 後藤 國利 NPO法人大分環境 カウンセラー協会 理事長 須股博信	平成20年10月18日 ～ 平成25年10月17日	社員ボランティアによる森づくり活動
平成20年11月15日	西日本高速道路株式会社九州支社 中津工事事務所長 浜田 兼栄	個人1名 山国川流域森林 組合長 吉峯 高幸		資金提供・社員ボランティアによる森づくり活動
平成20年11月21日	九州電力株式会社大分支店 支店長花田寛	日田市長 佐藤 陽一	平成20年11月21日 ～ 平成23年9月30日	資金提供・社員ボランティアによる森づくり活動
平成20年12月15日	西日本高速道路九州支社長 久保 晶紀 西日本高速道路サービス・ホールディングス株式会社 代表取締役社長 大木 卓夫	由布市長 首藤 奉文 組合長 近藤 和義	平成20年12月15日 ～ 平成32年12月14日	資金提供・社員ボランティアによる森づくり活動
平成21年2月13日	株式会社 東芝 西田 厚聰	大分県	平成21年2月13日 ～ 平成27年2月12日	資金提供
平成21年2月27日	株式会社テレビ大分 代表取締役社長 結城 宣孝	個人1名 組合長 戸高壽生	平成21年2月27日 ～ 平成26年3月31日	資金提供・社員ボランティアによる森づくり活動
平成21年4月23日	オルタスクエア(株)	個人1名	平成21年3月21日 ～ 平成24年3月31日	資金提供・社員ボランティアによる森づくり活動
平成21年11月3日	株式会社東芝セミコンダクター社 大分工場 工場長 衣川 正明	豊後大野市長 橋本 祐輔	平成21年11月3日 ～ 平成26年3月31日	資金提供・社員ボランティアによる森づくり活動
平成21年11月13日	九州電力株式会社大分支店 支店長 内藤富夫	日田市長 佐藤 陽一	平成21年11月14日 ～ 平成24年9月30日	資金提供・社員ボランティアによる森づくり活動
平成22年3月13日	九州電力株式会社大分支店 支店長 内藤富夫	九重町長 坂本 和昭	平成22年3月13日 ～ 平成25年3月12日	資金提供・社員ボランティアによる森づくり活動
平成22年5月8日	大分ケーブルテレコム株式会社 代表取締役社長 佐藤 英生	国東市武蔵町上糸原区長 下糸原区長	平成22年5月8日 ～ 平成27年3月31日	資金提供・社員ボランティアによる森づくり活動
平成22年5月14日	九州電力株式会社大分支店 支店長 内藤富夫	由布市長 首藤 奉文	平成22年5月15日 ～ 平成25年5月14日	資金提供・社員ボランティアによる森づくり活動
平成23年10月5日	株式会社大分銀行 代表取締役頭取 姫野 昌治	由布市長 首藤 奉文 組合長 近藤 和義	平成23年10月5日 ～ 平成30年10月4日	資金提供・社員ボランティアによる森づくり活動
平成23年11月7日	九州電力株式会社大分支社長 山崎 尚	由布市長 首藤 奉文	平成23年11月19日 ～ 平成26年11月18日	資金提供・社員ボランティアによる森づくり活動
平成24年2月23日	株式会社オーイーシー 代表取締役社長 森 秀文	竹田市直入町城後自治会区長	平成24年2月23日 ～ 平成34年2月22日	資金提供・社員ボランティアによる森づくり活動
平成25年2月23日	NPO法人Return to Forest Life 理事長 渡邊 美樹	臼杵市長 中野 五郎	平成25年2月23日 ～ 平成35年2月23日	資金提供・社員ボランティアによる森づくり活動

(6) 森林ボランティア参加者数

年度	件数	参加者数(人)	事業面積(ha)
平成14年度(2002)	38	5,382	-
平成15年度(2003)	44	7,973	52.7
平成16年度(2004)	60	6,848	74.7
平成17年度(2005)	98	7,975	76.0
平成18年度(2006)	121	9,361	68.1
平成19年度(2007)	156	9,511	96.0
平成20年度(2008)	158	9,734	113.6
平成21年度(2009)	179	12,567	61.0
平成22年度(2010)	174	12,608	91.4
平成23年度(2011)	325	12,497	153.7
平成24年度(2012)	272	12,612	65.5

【資料】 森との共生推進室

4. 森林レクリエーション

(1) 県民の森の現況

(単位：ha)

市 町 村	総面積	区 域 面 積									備 考
		農 地	森 林 面 積								
			計	県有	県行	市有	旧公団	私有	国有	官行	
大 分 市	2,930	-	2,930	966	275	161	-	1,278	250	-	
旧大分市	1,052	-	1,052	248	77	-	-	727	-	-	
旧野津原町	1,878	-	1,878	718	198	161	-	551	250	-	
豊後大野市	1,545	-	1,545	198	292	205	50	483	233	84	
旧大野町	1,142	-	1,142	191	292	205	10	360	-	84	
旧朝地町	403	-	403	7	-	-	40	123	233	-	
総 数	4,475	-	4,475	1,164	567	366	50	1,761	483	84	

【資料】 森林整備室

(2) 県民の森施設の利用状況

(単位：人)

年 度	昭和59 (1984)	平成元 (1989)	5 (1993)	10 (1998)	15 (2003)	20 (2008)	21 (2009)	22 (2010)	23 (2011)	24 (2012)
利 用 人 員	133,380	180,817	195,485	308,336	285,758	172,026	172,664	175,812	176,310	180,366

【資料】 森林整備室

(3) 県民の森施設の整備状況

ゾーン区分	施設名	施設内容・規模・面積・規格	摘要	建築年
青少年の森地区	安友庭園 (和風庭園)	面積 14,100㎡ 池、樹木園及び東屋		S54, S55
	ふれあいの森	面積 7,900㎡ 県下各市町村の木を植栽		
	県民の森管理事務所及びサイクリングセンター	管理事務所 165㎡ レクチャールーム 貸出自転車 39台 一輪車 8台	一般車、2人乗り自転車等あり	H2.3 オープン
	自転車遊び広場	面積 2,400㎡	子供中心の自転車で遊べる広場	
	サイクリング道	入蔵線 1,528m 廻栖野線 5,588m		S54.7 オープン
	梅園	面積 3,000㎡	県老人クラブ創立30周年記念行事で造成	
	森林学習展示館	野生動物・野鳥・林業・森林に関する各種展示、レクチャールーム・建物 480㎡	(H15展示品リニューアル)	S52.7 オープン
	樹木園・展示園等	面積 95,300㎡	郷土の森・野鳥の森等	
	人造湖 (つり橋)	水生植物、東屋		S54 H4
平成森林公園区	香りの広場	総面積 57,200㎡ ラベンダー 面積 12,700㎡ ハーブ園 面積 404㎡ つり橋 散策路 東屋	駐車場 3,845㎡ 34台 大型3台	H5.7 オープン
	香りの森	総面積 134,200㎡ 香りの樹木 3,000本 ハーブ 7,800本 東屋 2棟 散策路	ニオイザクラ、ホウショウ、モクセイ、ニオイヒバ、ライラック、ゲッケイジュ、ニッケイ、クチナシ、フサアカシヤ等	H5.7 オープン
	さくら園	面積 41,800㎡ さくら 2,000本	ソメイヨシノ、オオシマザクラ、ボタンザクラ	
	多目的広場	芝生広場 4,800㎡	駐車場 2,200㎡	
	ツバキの森	面積 45,000㎡ ツバキ 46種類		
	紅葉の森	面積 92,000㎡	駐車場 6,370㎡ 250台	
	野鳥の森	野鳥観察舎 1棟 面積 23,000㎡		H3 H4.10 オープン
	キャンプ場	総面積 55,600㎡ ツリーハウス 7棟 コテージ 1棟 バンガロー 6棟、炊飯棟 3棟 キャンプファイヤー広場	駐車場 2,500㎡ 49台 大型 5台 収容人員 250人	H4 H5.7 オープン
ワイルドリバー	総面積 6,000㎡ 延長 300m 河川プール 150㎡ 東屋 1棟 脱衣所 1棟	野溪を利用した親水ゾーンとなっている。夏の水遊びに最適。		
神角寺展望の丘地	やすらぎ広場	展望台・東屋	駐車場 3,000㎡ 30台	H3 H4.10 オープン
	ハイキング道	9,575m		
その他	林道等	10路線 44,275m		

【資料】 森林整備室

(4) 生活環境保全林の状況

位 置	総 面 積	竣工年月日	内 容			
大分市 大字 荷尾杵 字 長者原	29.77 ha	S52.3	植 栽 工	29.77 ha	防 災 施 設	4ヶ所
			作 業 歩 道	8,648.00 m		
			作 業 車 道	2,334.90 m		
大分市 大字 入蔵 字 宇曾山	18.70 ha	S54.3	植 栽 工	18.70 ha		
			作 業 歩 道	4,687.10 m		
			作 業 車 道	2,010.70 m		
豊後大野市 大野町 藤北 字 横峯	34.24 ha	S57.3	植 栽 工	34.24 ha	防 災 施 設	1ヶ所
			作 業 歩 道	6,635.80 m		
			作 業 車 道	2,140.00 m		
大分市 大字 志生木 字 南山口	17.54 ha	S59.3	植 栽 工	17.54 ha		
			作 業 歩 道	2,395.70 m		
			作 業 車 道	280.00 m		
佐伯市 蒲江 大字 西野浦 字 仙崎	18.49 ha	S61.3	植 栽 工	18.49 ha		
			作 業 歩 道	3,668.80 m		
			作 業 車 道	662.00 m		
中津市 三光 田口 字 八面山	20.21 ha	S62.3	植 栽 工	20.21 ha		
			作 業 歩 道	3,061.60 m		
			作 業 車 道	400.00 m		
日田市 大字 二串 字 萩尾	28.24 ha	H1.3	植 栽 工	28.24 ha	防 災 施 設	1ヶ所
			作 業 歩 道	3,547.70 m		
			作 業 車 道	1,271.90 m		
竹田市 荻町 柏原 字 白水	9.55 ha	H1.3	植 栽 工	9.55 ha		
			作 業 歩 道	2,729.00 m		
			作 業 車 道	469.00 m		
大分市 大字 廻栖野	21.99 ha	H2.3	植 栽 工	21.99 ha	防 災 施 設	1ヶ所
			作 業 歩 道	1,885.00 m		
			作 業 車 道	1,580.00 m		
別府市 大字 東山 字 奥ヶ畑	37.24 ha	H2.3	植 栽 工	37.24 ha	防 災 施 設	1ヶ所
			作 業 歩 道	5,951.30 m		
			作 業 車 道	2,100.00 m		
佐伯市 大字 狩生 字 狸穴	22.56 ha	H4.3	植 栽 工	22.56 ha		
			作 業 歩 道	990.00 m		
			作 業 車 道	3,954.00 m		
国東市 国見町 千燈	23.12 ha	H5.3	植 栽 工	23.12 ha		
			作 業 車 道	1,594.00 m		
			作 業 歩 道	3,402.00 m		
			防 火 施 設	1ヶ所		
玖珠町 大字 古後 字 柚ノ木	11.47 ha	H6.3	植 栽 工	11.47 ha		
			管 理 車 道	400.00 m		
			管 理 歩 道	2,050.00 m		
			防 火 施 設	1ヶ所		
			作 業 施 設	1棟		
豊後大野市 朝地町 池田 字 真光院	9.19 ha	H6.3	植 栽 工	9.19 ha		
			管 理 車 道	200.00 m		
			管 理 歩 道	2,107.50 m		
			作 業 施 設	1棟		

位 置	総 面 積	竣工年月日	内 容					
宇佐市 院内町 副 字 城山	12.47 ha	H8.3	植 栽 工	12.47 ha	管 理 車 道	96.70 m	管 理 歩 道	3,313.10 m
大分市 大字 下戸次 字 夜明城	25.74 ha	H9.3	植 栽 工	25.74 ha	管 理 車 道	1,160.00 m	管 理 歩 道	3,609.50 m
豊後大野市 千歳町 柴山 字 妙覚寺	10.32 ha	H9.3	植 栽 工	10.32 ha	管 理 車 道	443.10 m	管 理 歩 道	2,777.30 m
			作 業 施 設	1 棟				
由布市 挾間町 筒口 字 桑鶴	14.20 ha	H10.3	植 栽 工	13.57 ha	作 業 歩 道	2,070.83 m	作 業 車 道	340.00 m
玖珠町 大字 戸畑 字 代太郎	19.46 ha	H10.3	植 栽 工	16.66 ha	作 業 歩 道	3,903.70 m		
由布市 湯布院町 湯平 字 大久保	17.76 ha	H12.3	植 栽 工	17.31 ha	作 業 歩 道	2,508.00 m	管 理 車 道	250.00 m
			作 業 施 設	1.00 棟				
			防 火 施 設	1.00 力所				
佐伯市 宇目 大字 小野市 字 檜野木	10.83 ha	H15.3	植 栽 工	10.80 ha	作 業 歩 道	520.00 m	管 理 歩 道	3,102.30 m
			作 業 施 設	1.00 棟				
			休 憩 施 設	1.00 棟				
総 数	413.09 ha							

【資料】森林保全課

VI その他

(1) 地域森林計画区別の概要

年 度	計画区名	計画期間	地 域 (振興局)	森林面積 (ha)
平成20年度 (2008)	大 分 北 部 地域森林計画区	H21. 4. 1～ H31. 3. 31	東部、北部	116, 679
平成21年度 (2009)	大 分 南 部 地域森林計画区	H22. 4. 1～ H32. 3. 31	南部	64, 362
平成23年度 (2011)	大 分 中 部 地域森林計画区	H24. 4. 1～ H34. 3. 31	中部・豊肥	133, 046
平成24年度 (2012)	大 分 西 部 地域森林計画区	H25. 4. 1～ H35. 3. 31	西部	88, 226
計				402, 313

(2) 市町村森林整備計画区別の概要

樹立年度	森林計画区	計画期間	市 町 村
平成20年度 (2008)	大 分 北 部 地域森林計画区	H21. 4. 1～ H31. 3. 31	中津市(旧中津市、旧三光村、旧本耶馬溪町、旧耶馬溪町、 旧山国町)、 豊後高田市(旧豊後高田市、旧真玉町、旧香々地町)、 宇佐市(旧宇佐市、旧院内町、旧安心院町)、日出町 別府市、杵築市(旧杵築市、旧大田村、旧山香町)、姫島村 国東市(旧国見町、旧国東町、旧武蔵町、旧安岐町)
平成21年度 (2009)	大 分 南 部 地域森林計画区	H22. 4. 1～ H32. 3. 31	佐伯市(旧佐伯市、旧上浦町、旧弥生町、旧本匠村、 旧宇目町、旧直川村、旧鶴見町、旧米水津村、旧蒲江町)
平成23年度 (2011)	大 分 中 部 地域森林計画区	H24. 4. 1～ H34. 3. 31	大分市(旧大分市、旧佐賀関町、旧野津原町)、 白杵市(旧白杵市、旧野津町)、津久見市、 由布市(旧挾間町、旧庄内町、旧湯布院町)、 竹田市(旧竹田市、旧荻町、旧久住町、旧直入町)、 豊後大野市(旧三重町、旧清川村、旧緒方町、旧朝地町、 旧大野町、旧千歳村、旧犬飼町)
平成24年度 (2012)	大 分 西 部 地域森林計画区	H25. 4. 1～ H35. 3. 31	日田市(旧日田市、旧前津江村、旧中津江村、旧上津江村、 旧大山町、旧天瀬町)、九重町、玖珠町

大分県地域森林計画区位置図



(3) 市町村森林整備計画の計画対象森林

(要間伐森林及び保健機能森林)

(単位: ha、%)

市 町 村	総土地面積 (ha)	国+民	国有林	市町村森林整備計画			林野率
				民有林	要間伐 森林	保健機能 森林	
東 部	80,321	47,581	1,914	45,667	-	-	59%
別 府 市	12,523	7,831	1,402	6,429	-	-	63%
杵 築 市	28,003	16,952	442	16,510	-	-	61%
国 東 市	31,784	19,580	-	19,580	-	-	62%
姫 島 村	687	254	-	254	-	-	37%
日 出 町	7,324	2,964	70	2,894	-	-	40%
中 部	119,107	72,375	4,956	67,420	0	982	61%
大 分 市	50,128	24,447	618	23,829	-	775	49%
臼 杵 市	29,108	20,642	1,661	18,981	-	-	71%
津 久 見 市	7,955	4,951	-	4,951	-	-	62%
由 布 市	31,916	22,335	2,676	19,659	-	208	70%
南 部	90,353	78,715	14,353	64,362	0	0	87%
佐 伯 市	90,353	78,715	14,353	64,362	-	-	87%
豊 肥	108,095	77,707	12,080	65,626	0	770	72%
竹 田 市	47,759	33,077	4,863	28,214	-	704	69%
豊 後 大 野 市	60,336	44,630	7,218	37,412	-	66	74%
西 部	122,404	96,477	8,251	88,226	0	92	79%
日 田 市	66,619	55,088	2,284	52,804	-	-	83%
九 重 町	27,141	21,366	4,382	16,983	-	-	79%
玖 珠 町	28,644	20,023	1,585	18,439	-	92	70%
北 部	113,694	78,733	5,055	73,678	0	0	69%
中 津 市	49,117	37,994	2,418	35,576	-	-	77%
豊 後 高 田 市	20,665	11,816	102	11,714	-	-	57%
宇 佐 市	43,912	28,923	2,535	26,388	-	-	66%
大分北部流域	194,015	126,314	6,969	119,345	0	0	65%
大分中部流域	227,202	150,082	17,036	133,046	0	1,752	66%
大分西部流域	122,404	96,477	8,251	88,226	0	92	79%
大分南部流域	90,353	78,715	14,353	64,362	0	0	87%
県 計	633,974	451,588	46,609	404,979	0	1,845	71%

【資料】 林務管理課 平成26年3月31日現在

総土地面積については、大分県統計年鑑(平成24年版)を使用。

民有林面積については、地域森林計画対象面積(平成26年3月31日現在)を使用。

国有林面積については、国有林の地域別の森林計画対象面積(平成26年3月31日現在)を使用。

細部については、四捨五入の関係で不一致の場合がある。

(4) 振興山村一覽表

[山村振興法 (昭和40年法律第64号)]

市町村名	旧市町村名	指 定 年 月 日
豊後高田市	東都甲村	昭和45年12月24日
杵築市	田原村	昭和44年12月27日
	朝田村	〃
豊後高田市	三重村	昭和47年2月3日
国東市	豊崎村	昭和44年12月27日
国東市	西武蔵村	昭和42年12月15日
杵築市	朝来村	〃
	立石町	昭和45年12月24日
大分市	山浦村	〃
	今市村	昭和48年3月5日
由布市	阿蘇野村	昭和48年3月5日
佐伯市	青山村	昭和45年12月24日
	木立村	〃
	明治村	昭和44年12月27日
	因尾村	昭和43年12月28日
	中野村	〃
	重岡村	昭和41年12月20日
	小野市村	〃
	直見村	昭和42年12月15日
	川原木村	〃
	名護屋村	昭和44年12月27日
白杵市	川登村	昭和43年12月28日
豊後大野市	白山村	昭和47年2月3日
	合川村	昭和45年12月24日
	長谷川村	昭和45年12月24日
	西大野村	昭和47年2月3日
竹田市	長谷村	昭和48年3月5日
	嫗嶽村	昭和47年2月3日
	久住町	昭和45年12月24日
	都野村	〃
	白丹村	〃
	長湯村	昭和41年12月20日
	下竹田村	〃

市町村名	旧市町村名	指 定 年 月 日
九重町	南山田村	昭和47年2月3日
	野上村	〃
	飯田村	〃
玖珠町	森町	昭和47年2月3日
	八幡村	〃
日田市	東有田村	昭和47年2月3日
	小野村	〃
中津市	前津江村	昭和41年3月31日
	中津江村	昭和43年12月28日
	上津江村	昭和44年12月27日
	五馬村	昭和45年12月24日
	東耶馬溪村	昭和43年12月28日
	東谷村	〃
	西谷村	〃
	耶馬溪村	昭和41年12月20日
	津民村	〃
	山移村	〃
	深耶馬溪村	〃
	下郷村	〃
	槻木村	昭和42年12月15日
宇佐市	溝部村	〃
	三郷村	〃
	麻生村	昭和48年3月5日
	高並村	昭和41年3月31日
	院内村	〃
	南院内村	〃
	明治村	昭和45年12月24日
	西馬城村	〃

(5) 過疎地域の市町村一覧表
 [過疎地域自立促進特別措置法(平成12年法律第15号)]

市町村名	指 定 年 月 日
杵 築 市	平成 17 年 10 月 1 日
国 東 市	平成 18 年 3 月 31 日
姫 島 村	平成 12 年 4 月 1 日
大分市(旧野津原町)	平成 17 年 1 月 1 日
大分市(旧佐賀関町)	平成 17 年 1 月 1 日
臼杵市(旧野津町)	平成 17 年 1 月 1 日
津 久 見 市	平成 12 年 4 月 1 日
由布市(旧庄内町)	平成 17 年 10 月 1 日
佐 伯 市	平成 17 年 3 月 3 日
竹 田 市	平成 17 年 4 月 1 日
豊後大野市	平成 17 年 3 月 31 日
口 田 市	平成 17 年 3 月 22 日
九 重 町	平成 12 年 4 月 1 日
玖 珠 町	平成 12 年 4 月 1 日
中津市(旧三光村)	平成 17 年 3 月 1 日
中津市(旧本耶馬溪町)	平成 17 年 3 月 1 日
中津市(旧耶馬溪町)	平成 17 年 3 月 1 日
中津市(旧山園町)	平成 17 年 3 月 1 日
豊後高田市	平成 17 年 3 月 31 日
宇 佐 市	平成 17 年 3 月 31 日

(6) 特定農山村地域一覽表

[特定農山村法 (平成5年法律第72号)]

・市町村単位

市 町 村 名		
国	見	町
国	東	町
武	蔵	町
杵	築	市
野	津	原
庄	内	町
湯	布	院
佐	賀	関
佐	伯	市
上	浦	町
弥	生	匠
本	匠	目
宇	川	村
直	水	津
米	江	町
蒲	津	重
野	重	川
三	川	方
清	地	住
緒	住	入
朝	入	重
久	重	珠
直	珠	田
九	田	江
玖	江	江
日	江	江
前	山	瀬
中	山	馬
上	山	溪
大	瀬	馬
天	馬	溪
本	耶	馬
耶	馬	国
山	国	内
院	内	町

・旧市町村単位

市 町 村 名			旧 市 町 村 名					
豊	後	高	田	市	西	都	甲	村
					東	都	甲	村
大		田		村	朝	田		村
真		玉		町	上	真	玉	村
香	々	地		町	三	浦		村
					三	重		村
安		岐		町	西	武	蔵	村
					朝	来		村
日		出		町	日	出		町
					豊	岡		町
山		香		町	南	端		村
					東	山	香	村
					立	石		町
					山	浦		村
白		杵		市	南	端		村
					海	辺		村
					佐	志	生	村
					南	津	留	村
					上	北	津	留
鶴		見		町	東	中	浦	村
大		野		町	長	谷		村
犬		飼		町	犬	飼		町
					戸	上		村
					長	谷		村
竹		田		市	竹	田		町
					姬	嶽		村
					小	富	士	村
三		光		村	深	秣		村
安		心	院	町	南	端		村
					明	治		村
					西	馬	城	村
宇		佐		市	麻	生		村

(7) 半島振興対策実施地域一覧表

[半島振興法(昭和60年法律第63号)]

名 称	指 定 区 域	指 定 年 月 日
国 東	豊 後 高 田 市 国 東 市 杵 築 市 日 出 町	昭和61年3月1日

(8) 特定市町村一覧表

			特定市町村	準特定市町村	指定年月日	
東 部	別 杵	府 築 市	○		平成11年6月11日	
		旧杵築市	○		平成11年6月11日	
		旧大田村	○		平成11年6月11日	
		旧山香町	○		平成11年6月11日	
	国 東	旧国見町	○		平成11年6月11日	
		旧国東町	○		平成11年6月11日	
		旧武蔵町	○		平成11年6月11日	
		旧安岐町	○		平成11年6月11日	
	姫 日	島 出 村		○	平成11年6月11日	
		大 分 市	○		平成11年6月11日	
中 部	白 津 由	旧佐賀関町	○		平成11年6月11日	
		旧野津原町	○		平成11年6月11日	
		旧白杵市	○		平成11年6月11日	
	津 由	旧野津町	○		平成11年6月11日	
		久 見 市	○		平成11年6月11日	
	南 部	佐 伯	旧挾間町		○	平成11年6月11日
			旧庄内町	○		平成11年6月11日
		旧湯布院町	○		平成11年6月11日	
		肥 竹	旧佐伯市	○		平成11年6月11日
			旧上浦町	○		平成11年6月11日
旧弥生町	○			平成11年6月11日		
豊 肥	後 大 野	旧本匠村	○		平成11年6月11日	
		旧字目町	○		平成11年6月11日	
		旧直川村	○		平成11年6月11日	
		旧鶴見町	○		平成11年6月11日	
	豊 後	旧米水津村	○		平成11年6月11日	
		旧蒲江町	○		平成11年6月11日	
		旧竹田市	○		平成11年6月11日	
		旧萩町	○		平成11年6月11日	
		旧久住町	○		平成11年6月11日	
		旧直入町	○		平成11年6月11日	
西 部	日 田	旧三重町	○		平成11年6月11日	
		旧清川村	○		平成11年6月11日	
		旧緒方町	○		平成11年6月11日	
		旧朝地町	○		平成11年6月11日	
		旧大野町	○		平成11年6月11日	
		旧千歳村	○		平成11年6月11日	
	九 玖	旧犬飼町	○		平成11年6月11日	
		旧日田市	○		平成11年6月11日	
		旧前津江村	○		平成11年6月11日	
		旧中津江村	○		平成11年6月11日	
北 部	中 津	旧上津江村	○		平成11年6月11日	
		旧大山町	○		平成11年6月11日	
		旧天瀬町	○		平成11年6月11日	
		重 珠 町	○		平成11年6月11日	
	豊 後	旧中津市		○	平成11年6月11日	
		旧三光村	○		平成11年6月11日	
		旧本耶馬溪町	○		平成11年6月11日	
		旧耶馬溪町	○		平成11年6月11日	
		旧山国町	○		平成11年6月11日	
		旧豊後高田市	○		平成11年6月11日	
宇 佐	旧真玉町	○		平成11年6月11日		
	旧香々地町	○		平成11年6月11日		
	旧宇佐市	○		平成11年6月11日		
	旧院内町	○		平成11年6月11日		
	旧安心院町	○		平成11年6月11日		

(9) 公益的機能別施業森林等（ゾーニング）の面積

年度および 市 町 村	面 積 (ha)											割合(%)	森林 計画区
	地域森林計 画対象森林 面積	公益的機能別施業森林						公益的機能別施業森林以外の森林			公益的機 能別施業 森林		
		水源涵養機 能維持増進 森林	山地災害防 止機能維持 増進森林	快適環境形 成機能維持 増進森林	保健文化機 能維持増進 森林	その他公益 的機能維持 増進森林	実面積計	木材生産機 能維持増進 森林	その他	白地			
平成24年度	492,694	60,393	6,299	1,683	1,776	6,274	75,374	310,580	4,365	33,191	19		
東 部	45,293	2,248	120	3	—	—	2,371	44,293	—	—	5	大 分 北 部	
別 府 市	6,455							6,455					
杵 築 市	16,098							16,098					
国 東 市	19,573	2,248	120				2,368	18,573			12		
姫 島 村	254			3			3	254			1		
日 出 町	2,913							2,913				1	
中 部	67,420	12,230	2,396	105	1,154	—	15,885	44,098	—	7,437	24	大 分 中 部	
大 分 市	23,829	4,497	135	42	775	—	5,449	15,439	—	2,941	23		
白 杵 市	18,981	3,218	1,436	63	78	—	4,795	12,908	—	1,278	25		
津 久 見 市	4,951	250	588	—	79	—	917	2,805	—	1,229	19		
由 布 市	19,659	4,265	237	—	222	—	4,724	12,946	—	1,989	24		
南 部	64,362	12,333	219	—	52	—	12,604	26,466	—	25,292	20	大 分 南 部	
佐 伯 市	64,362	12,333	219	—	52	—	12,604	26,466	—	25,292	20		
豊 肥	65,626	14,112	1,684	472	417	143	16,828	58,351	—	—	26	大 分 中 部	
竹 田 市	28,214	5,533	1,009	472	408	143	7,565	20,939	—	—	27		
豊 後 大 野 市	37,412	8,579	675	—	9	—	9,263	37,412	—	—	25		
西 部	88,607	190	1,880	1,045	6	3,668	5,738	88,396	4,365	—	6	大 分 西 部	
日 田 市	53,015	—	131	—	—	3,668	3,799	52,804	3,799	—	7		
九 重 町	17,117	115	451	—	6	—	566	17,117	566	—	3		
玖 珠 町	18,475	75	1,298	1,045	—	—	1,373	18,475	—	—	7		
北 部	71,386	19,280	—	58	147	2,463	21,948	48,976	—	462	31	大 分 北 部	
中 津 市	35,849	14,261	—	—	—	751	15,012	20,396	—	441	42		
豊 後 高 田 市	11,655	2,240	—	58	147	42	2,487	9,164	—	4	21		
宇 佐 市	23,882	2,779	—	—	—	1,670	4,449	19,416	—	17	19		
大分北部流域	116,679	21,528	120	61	147	2,463	24,319	93,269	—	462	21		
大分中部流域	133,046	26,342	4,080	577	1,571	143	32,713	102,449	—	7,437	25	中	
大分西部流域	88,607	190	1,880	1,045	6	3,668	5,738	88,396	4,365	—	6	西	
大分南部流域	64,362	12,333	219	—	52	—	12,604	26,466	—	25,292	20	南	
県 計	402,694	60,393	6,299	1,683	1,776	6,274	75,374	310,580	4,365	33,191	19	県	

【資料】 林務管理課 平成25年3月31日現在

(10) 鳥 獣 保 護 区 覧 表

(単位:ha)

番号	鳥獣保護区名	指定目的	市 町 村 名	指定面積	うち特別 保護地区	指定期間
1	山香	森林鳥獣	杵築市	734		H16・11・1 ～ H26・10・31
2	関崎	森林鳥獣	大分市	683	94	
3	大島	森林鳥獣	佐伯市	186		
4	荒平	森林鳥獣	豊後大野市	270		
5	宇佐神宮	森林鳥獣	宇佐市	310	26	
6	熊野	身近な鳥獣	豊後高田市	27		
小計				2,210	120	
7	高崎山	森林鳥獣	大分市・別府市・由布市	408		H17・11・1 ～ H27・10・31
8	由布川	森林鳥獣	由布市	445		
9	山下湖	森林鳥獣	由布市・九重町	578		
10	城山	身近な鳥獣	佐伯市	275		
11	花立	森林鳥獣	竹田市	329		
12	宮ノ尾	森林鳥獣	九重町	285		
13	麻生釣	森林鳥獣	玖珠町・九重町	330		
14	洞門羅漢寺	身近な鳥獣	中津市	530		
15	耶馬溪ダム	集団渡来地	中津市	163		
小計				3,343	0	
16	祖母傾山系	希少鳥獣	佐伯市・豊後大野市・竹田市	5,173		H18・11・1 ～ H28・10・31
17	牧ノ戸	森林鳥獣	九重町	1,700	86	
18	国東半島	森林鳥獣	豊後高田市・国東市	803	71	
19	白鹿山	森林鳥獣	豊後大野市	120		
20	松原下釜ダム	集団渡来地	日田市	435		
21	亀石曾田山	森林鳥獣	日田市	970		
22	蒲戸崎	森林鳥獣	佐伯市	71		
小計				9,272	157	
23	守江湾	集団渡来地	杵築市	814		H19・11・1 ～ H29・10・31
24	青少年の森	森林鳥獣	大分市	1,080	158	
25	大龍	身近な鳥獣	由布市	80		
26	鶴御崎	森林鳥獣	佐伯市	270	95	
27	玉来	森林鳥獣	竹田市	351		
28	下竹田	身近な鳥獣	竹田市	29		
29	日出生川底	森林鳥獣	玖珠町	320		
30	釈迦岳	森林鳥獣	日田市	590		
31	古賀原	身近な鳥獣	日田市	24		
小計				3,558	253	
32	東	森林鳥獣	杵築市	450		H20・11・1 ～ H30・10・31
33	諏訪	森林鳥獣	臼杵市	497		
34	南津留	身近な鳥獣	臼杵市	14		
35	師田原ダム	森林鳥獣	豊後大野市	22		
36	久住大船	森林鳥獣	竹田市	1,527		
37	天ヶ谷	集団渡来地	九重町	197		
38	岳切	身近な鳥獣	宇佐市	28		
小計				2,735	0	

39	守江	身近な鳥獣	杵築市	10		H21・11・1 ～ H31・10・31
40	沖黒島	集団繁殖地	佐伯市	13	13	
41	伐株山	森林鳥獣	玖珠町	158		
小計				181	13	
42	尾崎	森林鳥獣	豊後高田市	246		H22・11・1 ～ H32・10・31
43	芹川	森林鳥獣	大分市・竹田市	280		
44	番匠川	集団渡来地	佐伯市	397		
45	深島	身近な鳥獣	佐伯市	80		
46	白丹	森林鳥獣	竹田市	310		
47	大原	森林鳥獣	日田市	67		
48	五和	森林鳥獣	日田市	94		
49	山国川	集団渡来地	中津市	181		
50	家族旅行村	森林鳥獣	宇佐市	339		
小計				1,994	0	
51	黒沢ダム	集団渡来地	佐伯市	34		H23・11・1 ～ H33・10・31
52	北川ダム	集団渡来地	佐伯市	251		
53	岡城	身近な鳥獣	竹田市	320		
小計				605	0	
54	農業文化公園	身近な鳥獣	杵築市・宇佐市	156		H24・11・1 ～ H34・10・31
55	九六位	森林鳥獣	大分市	316		
56	仏原	身近な鳥獣	久住町	287		
57	角埋山	身近な鳥獣	玖珠町	10	5	
58	伊福(旧青少年放	森林鳥獣	中津市	290		
小計				1,059	5	
59	姫島村	集団渡来地	姫島村	815		H25・11・1 ～ H35・10・31
60	城島高原	森林鳥獣	別府市・由布市	4,855		
61	霊山	森林鳥獣	大分市	605		
62	黒岳	森林鳥獣	由布市・竹田市	1,580		
63	英彦山	森林鳥獣	中津市	1,150		
64	風土記の丘	森林鳥獣	宇佐市	655		
65	仙崎公園	森林鳥獣	佐伯市	160		
66	大山ダム	集団渡来地	日田市	95		
小計				9,915	0	
計				34,872	548	

(資料) 森との共生推進室 平成25年11月1日現在

(11) 公園別・地種区分別面積

(単位: ha)

公園名	地域区分						
	特別保護地区	第一種特別地域	第二種特別地域	第三種特別地域	普通地域	海中公園	合計
阿蘇くじゅう国立公園	1,188.00	2,209.00	7,813.00	3,466.00	3,634.00		18,310.00
瀬戸内海国立公園	146.00	24.00	1,985.00		778.00		2,933.00
計	1,334.00	2,233.00	9,798.00	3,466.00	4,412.00		21,243.00
耶馬日田英彦山国定公園	147.50	447.00	13,108.90	9,563.60	51,505.50		74,772.50
祖母傾国定公園	593.00	934.00	83.00	8,630.00			10,240.00
日豊海岸国定公園	29.50	265.80	3,527.50	471.00		(33.5)	4,293.80
計	770.00	1,646.80	16,719.40	18,664.60	51,505.50	(33.5)	89,306.30
国東半島県立自然公園			2,364.00	6,709.47	6,517.71		15,591.18
豊後水道県立自然公園					8,271.50		8,271.50
神角寺芹川県立自然公園					10,065.50		10,065.50
津江山系県立自然公園					16,246.00		16,246.00
祖母傾県立自然公園					14,124.00		14,124.00
計			2,364.00	6,709.47	55,224.71		64,298.18
合計	2,104.00	3,879.80	28,881.40	28,840.07	111,142.21	(33.5)	174,847.48

【資料】 生活環境課「平成25年版環境白書」

(注) 1. 面積は海面普通地域を除く。

2. () は海中公園面積であり、合計には含まない。

(12) 林業関係決算（一般会計）の推移

(単位：千円)

科 目	平成9年度 (1997)	10年度 (1998)	11年度 (1999)	12年度 (2000)	13年度 (2001)	14年度 (2002)	15年度 (2003)	16年度 (2004)
林業総務費	3,269,206	3,501,055	3,720,310	3,773,758	3,808,415	3,859,640	3,888,533	3,785,681
林業振興指導費	3,699,237	3,912,549	4,308,931	3,890,658	3,003,806	4,198,705	4,021,456	3,501,924
林道費	8,237,585	8,437,511	7,411,444	7,921,547	7,596,856	5,239,401	4,275,696	3,227,686
森林病虫害防除費	99,105	82,257	69,828	53,045	46,034	37,657	28,257	30,841
造林費	3,292,446	3,243,157	3,371,726	4,089,235	3,818,336	2,968,233	2,435,634	2,227,513
治山費	7,160,736	8,640,563	8,313,228	6,646,883	6,401,518	5,885,346	4,332,238	4,350,136
狩猟費	53,181	62,113	64,039	79,851	90,776	90,902	88,748	81,362
林業試験場費	201,533	221,153	220,702	220,978	222,388	208,598	192,416	186,340
きのこ研究 指導センター費	219,282	190,859	189,354	181,474	185,417	180,856	175,907	172,672
林道災害復旧費	413,537	691,053	528,578	165,324	134,843	132,177	112,555	357,129
治山施設災害復旧費	18,704	34,499			23,195	35,904		18,462
合 計	26,664,552	29,016,769	28,198,140	27,022,753	25,331,584	22,837,419	19,551,440	17,939,746

科 目	17年度 (2005)	18年度 (2006)	19年度 (2007)	20年度 (2008)	21年度 (2009)	22年度 (2010)	23年度 (2011)	24年度 (2012)
林業総務費	3,188,535	2,817,938	3,185,950	1,331,486	1,616,015	1,577,756	1,572,519	1,386,307
林業振興指導費	2,896,633	3,700,650	3,661,031	4,699,826	9,907,571	5,213,892	11,848,401	5,417,002
林道費	2,546,318	2,923,949	2,603,428	2,620,390	2,647,504	2,757,374	1,772,173	1,633,165
森林病虫害防除費	23,427	25,876	21,532	22,438	20,900	18,699	17,455	17,128
造林費	2,370,488	2,684,976	2,613,818	2,682,806	2,052,308	1,773,522	1,992,784	2,016,154
治山費	4,868,736	4,882,126	4,184,525	4,200,590	3,927,748	3,481,726	3,737,052	4,265,429
狩猟費	92,154	97,956	100,906	99,866	110,009	185,164	519,497	481,668
林業試験場費	180,019							
きのこ研究 指導センター費	137,504	264,325	260,415	248,885	283,015	281,606	278,506	274,272
林道災害復旧費	848,695	344,738	169,285	112,454	84,197	4,143	42,451	216,667
治山施設災害復旧費	84,432	208,883	14,468	73,105	14,725	14,706	12,161	12,415
合 計	17,236,941	17,951,417	16,815,358	16,091,846	20,663,992	15,308,588	21,792,999	15,720,207

資料：平成24(2012)年度 決算に関する調書

(注) 18年度より、林業試験場費、きのこ研究指導センター費は農林水産研究センター林業費として一本化

(13) 農林水産部行政組織機構図 (平成25年4月1日)

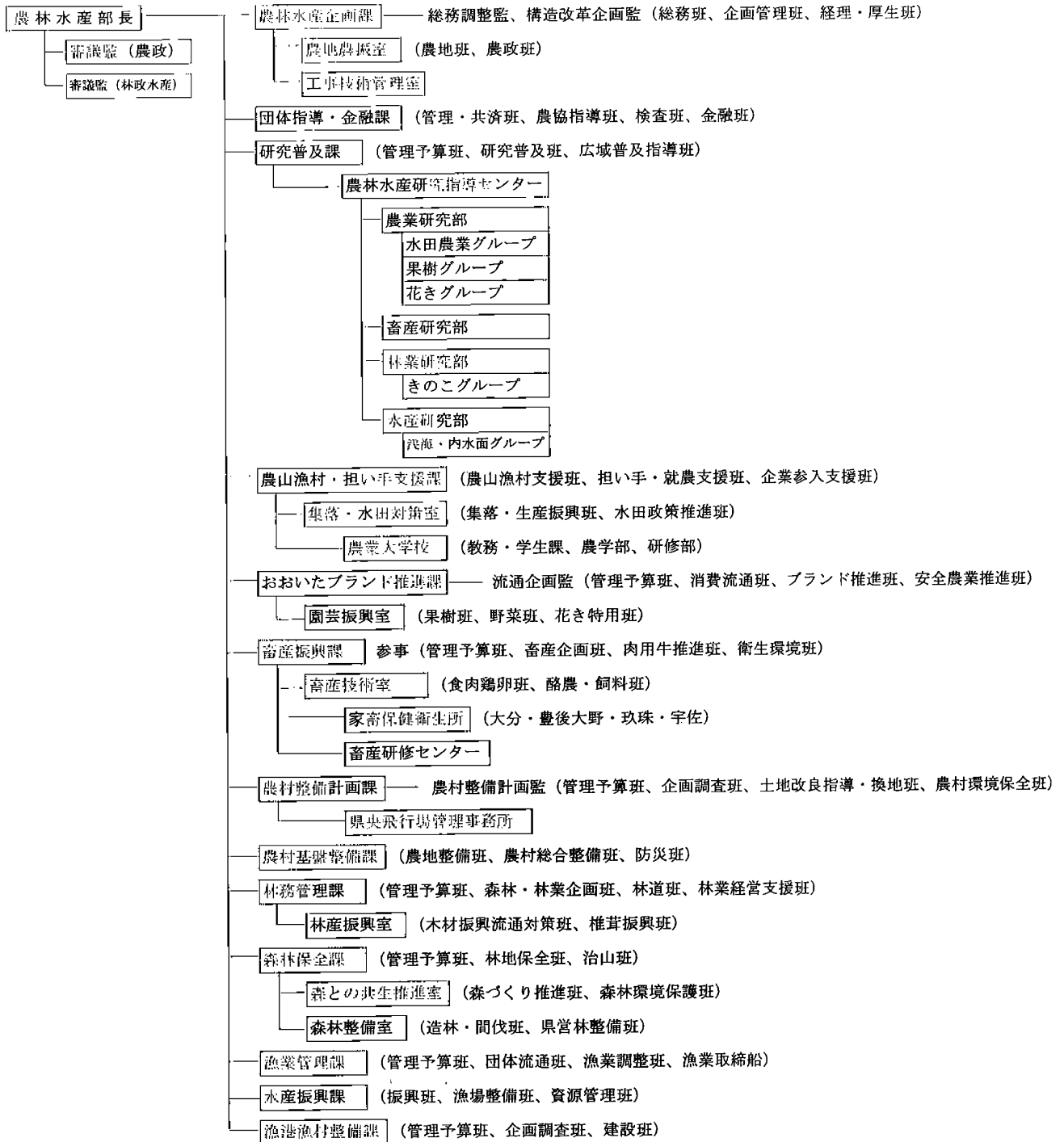

総務部 ——— 振興局 (6箇所) 東部、中部、南部、豊肥、西部、北部

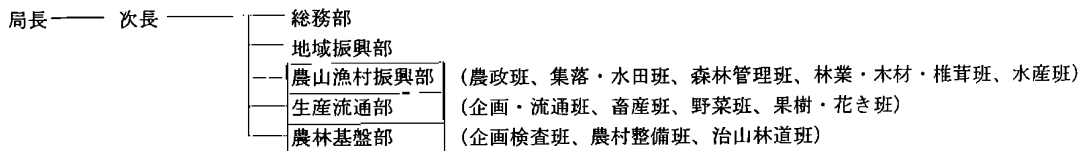

【大規模プロジェクト対応】 東部振興局日出水利耕地事務所
 豊肥振興局豊後大野水利耕地事務所
 豊肥振興局大野川上流開発事業事務所

(14) 林業関係団体等一覧表

名 称	設置の根拠	代表者職氏名	
大分県森林組合連合会	森林組合法	代表理事会長	岩崎 泰也
(公財)森林ネットおおいた	整備法44条	理事長	重本 悟
大分県椎茸農業協同組合	農業協同組合法	代表理事組合長	宇都宮 鉄男
大分県木材協同組合連合会	中小企業協同組合法	代表理事	内田 幹雄
大分県木材商業協同組合	中小企業協同組合法	理事長	石川 一男
大分県木材青壮年連合会	中小企業協同組合法	会長	宮崎 健史
大分県造林素材生産事業協同組合	中小企業協同組合法	理事長	横山 久雄
大分県竹産業連合会	会則	会長	岩波 寅幸
大分県林業改良普及協会	会則	会長	岩崎 泰也
大分県林研グループ連合会	規約	会長	武田 邦弘
(社)大分県治山林道協会	民法34条	会長	坂本 和昭
大分県造園建設業協会	民法34条	会長	日野 立明
大分県樹苗生産農業協同組合	農業協同組合法	組合長	井上 伸史
大分県野鳥友の会	規約	会長	武石 干雄
(社)大分県猟友会	民法34条	会長	河野 一二三
大分県森林土木建設業協会	規約	会長	足立 正人

【資料】 林務管理課

(注) 25年度現在

事務局代表者職氏名		事務局所在地 (TEL)	摘要
代表理事専務	安東 宏	大分市古国府字内山1337-20 大分県林業会館内 TEL 545-3500	林務管理課
総務部長	坂本 忠一	大分市古国府字内山1337-15 大分県林業会館新館内 TEL 546-3009	林務管理課
参事	佐藤 直幸	大分市春日浦843-69 TEL 532-9141	林産振興室
専務理事	清家 英典	大分市王子港町1-17 TEL 532-7151	林産振興室
事務局長	岡 伸次郎	大分市王子港町1-17 木材会館内 TEL 532-4525	林産振興室
同左		大分市王子港町1-17 木材会館内 TEL 532-7151	林産振興室
専務理事	清家 英典	大分市弁天1-1-23 TEL 534-6411	林務管理課
会長兼事務局長	岩波 寅幸	速見郡日出町2941 TEL 0977-72-2910	林産振興室
常務理事	高橋 和博	大分市古国府字内山1337-20 大分県林業会館内 TEL 545-3500	研究普及課
副会長	田代 和徳		
	福田 明彦	大分市大手町3丁目1-1 林務管理課内	林務管理課
	大平 忠利		
常務理事	久々宮 清次	大分市古国府字内山1337-20 大分県林業会館内 TEL 545-2110	森林保全課
常任理事	長野 龍彦	大分市大字横尾4225番地 TEL 574-5800	森との共生推進室
事務局長	後藤 真佐代	大分市古国府字内山1337-20 大分県林業会館内 TEL 545-1322	森林整備室
事務局長	高野橋 豊	大分市松ヶ丘45-14 TEL 541-4926	森との共生推進室
事務局長	安藤 英行	大分市顕徳町2丁目6-13 TEL 532-4543	森との共生推進室
専務理事	中島 三	大分市古国府字内山1337-20 大分県林業会館内 TEL 514-1961	工事技術管理室

(15) 林業関係協議会等一覧表

名 称	設 置 の 根 拠	代 表 者 職 氏 名	事 務 局 代 表 者 職 氏 名
大分県林業構造協議会規約	協会規約	会長 高橋 和博	事務局 局長 阿南 智
大分県椎茸振興協議会規約	規約	会長 阿部 良秀	林産振興室 室長 近藤 孝昌
大分県林業用種苗生産要需給調整協議会	綱	会長 峯崎 信介	
大分県森林病虫害等防除連絡協議会規約	規約	-	森との共生推進室 室長 三ヶ田 雅敏
大分県造林推進協議会規約	規約	会長 岩崎 泰也	代表理事 専務 高橋 和博
大分県森林審議会	森林法	会長 岩崎 泰也	林務管理課 課長 川村 晃

【資料】 林務管理課

(注) 24年度現在

事務局所在地 (TEL)	部長役職名	審議監役職名	摘要
大分市古国府字内山1337-20 林業会館内 TEL 545-3500			林産振興室
大分市大手町3-1-1 林産振興室内 " " TEL 506-3836	会長	幹事	林産振興室
大分市大手町3-1-1 森林整備室内 TEL 506-3882			森林整備室
大分市大手町3-1-1 森との共生推進室内 TEL 506-3876		会長	森との共生推進室
大分市古国府字内山1337-20 林業会館内 TEL 545-3500		副会長	森林整備室
大分市大手町3-1-1 林務管理課内 TEL 506-3816			林務管理課

(16)森林組合一覽表

振興局名	組合名	所在地	郵便番号	電話番号	組合長名
東部	東国東郡	国東市国東町小原4423-1	873-0511	0978-72-3755	南松 秀夫
	別杵速見	杵築市山香町大字内河野2788-6	879-1311	0977-75-0286	永松 悟
中部	おおい	由布市庄内町大龍1711-1	879-5413	097-582-0900	近藤 和義
	臼津関	臼杵市大字板知屋字大寺浦1257-1	875-0034	0972-62-3027	岩崎 泰也
南部	佐伯広域	佐伯市7255-13	876-0823	0972-22-1156	戸高 壽生
豊肥	大野郡	豊後大野市三重町菅生123	879-7102	0974-22-1243	生野 照雄
	竹田直入	竹田市大字飛田川2246-7	878-0026	0974-62-2833	衛藤 昭二
西部	玖珠郡	玖珠郡玖珠町大字大隈1199-1	879-4414	0973-72-2344	日野 二憲
	日田市	日田市大字庄手850-5	877-0076	0973-23-5168	井上 明夫
	日田郡	日田市天瀬町五馬市300	877-0111	0973-26-7878	伊藤 彌一郎
北部	山国川流域	中津市耶馬溪町大字柿坂138-1	871-0405	0979-54-3032	溝淵 二十三
	宇佐地区	宇佐市安心院町田ノ口250	872-0526	0978-44-0200	矢野 晃啓
	西高	豊後高田市鼎322	879-0603	0978-22-2355	永松 博文
合計		13組合			

【資料】 林務管理課 林業経営支援班

(注) H25.11.25現在

発行日／平成26年3月
発行者／大分県農林水産部林務管理課
〒870-8501
大分市大手町3-1-1
TEL097-506-3816