

大分県林業統計

平成27年度

大分県農林水産部

はじめに

本書は、本県の森林・林業、木材産業の現況及び各種施策の実績を収録したものであり、今後の本県の森林・林業、木材産業の発展のため関係者の皆様方に広くご活用いただければ幸いです。

利用される方々に

- 1 本書は、県内の民有林を主たる対象として編集したもので、林務各課室、農林水産研究指導センター林業研究部、(公財)森林ネットおおいた及び(独)森林総合研究所森林農地整備センター、さらに九州森林管理局、九州農政局大分農政事務所等の資料も加えています。
- 2 本書は主として平成27年度末の資料に基づいて作成したもので、年度は会計年度(4月から翌年3月)、年次は暦年の事実を示しています。
- 3 数字の単位未満は四捨五入することを原則としているため、合計数字と内訳数字の合計が一致しない場合があります。
- 4 表中の符号は次のとおりです。
 - 「 0 」・・・掲載単位に満たないもの
 - 「 - 」・・・該当事実のないもの
 - 「・・・」・・・事実不詳、又は資料のないもの

目 次

I 本県の森林・林業の主要指標

1	本県の森林・林業の主要指標	2
2	地目別面積	4

II 森林資源の整備と林業生産性の向上

1 森林資源

(1)	保有形態別森林面積	6
(2)	民有林樹種別・齢級別資源	8
(3)	民有林市町村別面積	10
(4)	民有林市町村別蓄積	12
(5)	民有林機能別森林面積	13
(6)	国有林（林野庁所管）森林資源（面積）	14
(7)	国有林（林野庁所管）森林資源（蓄積）	16

2 造 林

(1)	資金別人工造林面積	17
(2)	地種別・樹種別造林面積	18
(3)	造林補助事業（公共）の実績	20
(4)	山行苗木需給状況	22
(5)	経営形態別山行苗木生産量	22
(6)	県営種子採取量・播種量	22
(7)	山行苗木価格の推移（生産者価格）	22
(8)	母樹林指定状況	24
(9)	除間伐実績	25
(10)	育成複層林（長期育成循環林）実績	26

3 林道・作業道

(1)	民有林林内道路の現況	27
(2)	民有林林道開設実績	28
(3)	事業別作業道開設実績	30

4 林業構造の改善

(1)	経営基盤強化林業構造改善事業実績	32
(2)	経済新生緊急特別対策林業構造改善事業実績	32
(3)	地域林業経営確立林業構造改善事業実績	34

(4)	木質資源有効利用緊急特別林業構造改善事業	34
(5)	林業・木材産業構造改革事業	35
(6)	強い林業・木材産業づくり交付金	36
(7)	森林・林業再生基盤づくり交付金	37
(8)	林業再生県産材利用促進事業	37

5 林業経営

A 林業所得

(1)	産業別県内総生産	38
(2)	経済活動別市町村内総生産	40
(3)	生産林業所得	42
(4)	林業産出額	42

B 林業金融

(1)	株式会社日本政策金融公庫資金貸付実績	44
(2)	株式会社日本政策金融公庫資金貸付残高（公有林除く）	44
(3)	林業改善資金貸付状況	46
(4)	林業・木材産業改善資金貸付状況	46
(5)	農林漁業信用基金の出資及び保証状況	46
(6)	木材産業等高度化推進資金貸付残高	48
(7)	森林組合借入先別借入の状況	48

C 民有林

(1)	保有山林規模別森林所有者数・面積（総数）	50
(2)	保有山林規模別森林所有者数（所有形態・個人）	52
(3)	保有山林規模別林家数	53
(4)	在村者・不在村者別私有林面積	54
(5)	森林経営計画等認定状況（市町村別）	55

D 県営林

(1)	県営林の現況	56
-----	--------	----

E 県民有林（旧 林業公社）

(1)	県民有林の現況	57
(2)	県民有林所有形態別造林契約実績	58
(3)	県民有林地種別・樹種別造林実績	59

F 森林整備センター（旧 緑資源機構）

(1)	森林整備センターの現況	60
(2)	森林整備センター所有形態別造林契約実績	62
(3)	森林整備センター地種別・樹種別造林実績	63

6	試験研究・普及指導	
(1)	農林水産研究指導センター 林業研究部の研究概要等	64
(2)	農林水産研究指導センター 林業研究部 きのこグループの研究概要等	66
(3)	林研グループの状況	68
(4)	指導林家等認定状況	69
(5)	林業機械器具保有状況	70
(6)	保有形態別林業機械器具の状況	70
(7)	高性能林業機械等保有状況	72

Ⅲ 林産物の需要拡大と加工・流通の合理化

1	素材生産	
(1)	樹種別素材生産量	74
(2)	用途別素材生産量	74
(3)	生産主体別素材生産量	75
2	木材需給	
(1)	木材需給の推移	76
(2)	用途別・材種別木材需要量の推移	76
(3)	素材価格	78
(4)	製材品価格（全国）	78
3	木材産業	
A	原木市場	
(1)	素材取扱量	80
B	製材工場	
(1)	階層別製材工場の状況	80
(2)	国産材・外材入荷別工場数	82
(3)	製材品用途別出荷量	84
(4)	製材品出荷先別出荷量	84
C	その他	
(1)	木材チップ工場数・生産量	86
(2)	住宅着工量の推移	86
(3)	新設住宅の状況	88

4	特用林産	
(1)	主要特用林産物生産実績	90
(2)	しいたけ原木伏込量	92
(3)	しいたけ価格の推移	92
(4)	しいたけ規模別生産者数（原木栽培）	94
(5)	しいたけ規模別生産者数（菌床栽培）	96
(6)	しいたけ集荷・販売量の状況	98

IV 林業の担い手の育成・確保

1	林業労働	
(1)	産業別就業人口	102
(2)	市町村別林家戸数	103
(3)	林業従事日数別経営者・役員等数	103
(4)	森林組合作業班員の状況	104
(5)	林業就業者の状況	106
(6)	新規林業就業者の状況	106
(7)	労働災害発生件数の推移	107
(8)	林業振動障害第1次特殊健康診断実施状況	107
(9)	認定林業事業体数の推移	108
(10)	素材生産活動における労働生産性の状況	108
2	森林組合	
(1)	森林組合の状況	110
(2)	生産森林組合の状況	112

V 森林の公益的機能の維持・増進

1	森林の保全	
A	治山	
(1)	山地災害等危険地区の状況	114
(2)	治山事業の実績	116
(3)	治山事業の市町村別実績	118
B	保安林	
(1)	保安林種類別現況	120
(2)	保安林の立木竹の伐採許可及び作業許可状況	124
C	林地開発	
(1)	林地開発許可の受理状況	126
(2)	林地開発許可処分の状況	128

2	森林の保護	
A	森林保護	
(1)	森林気象災害の状況	130
(2)	発火源別森林火災被害	130
(3)	森林保険契約額等	132
B	鳥獣保護及び狩猟・鳥獣害	
(1)	鳥類捕獲実績（狩猟によるもの）	134
(2)	鳥類捕獲実績（有害鳥獣捕獲によるもの）	136
(3)	獣類捕獲実績（狩猟によるもの）	136
(4)	獣類捕獲実績（有害鳥獣捕獲によるもの）	138
(5)	狩猟者登録証交付実績	138
(6)	有益放鳥の実績	139
(7)	有害鳥獣被害状況	140
(8)	鳥獣保護員配置状況	142
3	環境緑化	
(1)	緑化用苗木生産実績	144
(2)	公共施設緑化実績	144
(3)	みどりの少年団結成状況	146
(4)	豊かな国の森づくり大会開催地一覧表	148
(5)	森林環境税の執行・積立状況	149
(6)	企業参画の森林づくり協定締結状況	150
(7)	森林ボランティア参加者数	151
4	森林レクリエーション	
(1)	県民の森の現況	152
(2)	県民の森施設の利用状況	152
(3)	県民の森施設の整備状況	153
(4)	生活環境保全林の状況	154
VI	その他	
(1)	地域森林計画区別の概要	158
(2)	市町村森林整備計画区別の概要	158
(3)	市町村森林整備計画の計画対象森林	160
(4)	振興山村一覧表	161
(5)	過疎地域の市町村一覧表	162

(6)	特定農山村地域一覧表	163
(7)	半島振興対策実施地域一覧表	164
(8)	特定市町村一覧表	165
(9)	公益的機能別施業森林等（ゾーニング）の面積	166
(10)	鳥獣保護区一覧表	168
(11)	公園別・地種区分別面積	170
(12)	林業関係決算（一般会計）の推移	171
(13)	農林水産部行政組織機構図	172
(14)	林業関係団体等一覧表	174
(15)	林業関係協議会等一覧表	176
(16)	森林組合一覧表	178

I 本県の森林・林業の主要指標

- 1 本県の森林・林業の主要指標
- 2 地 目 別 面 積

1 本県の森林・林業の主要指標（全国・九州対比）

項 目	単位	全 国	九 州	大 分	全国に おける 順位	九州に おける 順位	調査年月日	資料
総 土 地 面 積	千ha	37,797	4,223	634	22	4	H27.10.1	①
森 林 資 源								
森 林 面 積	千ha	25,081	2,667	453	19	4	H24.3.31	②
森 林 率	%	67	63	72	18	2	H24.3.31	②
民 有 林 面 積	千ha	17,407	2,159	405	17	3	H24.3.31	②
人 工 林	〃	7,962	1,202	212	14	4	H24.3.31	②
天 然 林	〃	8,711	807	156	18	2	H24.3.31	②
無 立 木 地 等	〃	572	85	24	4	1	H24.3.31	②
竹 林	〃	161	64	14	2	2	H24.3.31	②
国 有 林 面 積	〃	7,674	508	49	19	4	H24.3.31	②
民 有 林 人 工 林 蓄 積	千m3	2,574,633	448,441	87,901	7	2	H24.3.31	②
うち、スギ(5条森林)	〃	1,564,485	316,334	68,815	4	1	H24.3.31	②
造 林								
造 林 面 積 総 数	ha	21,088	4,605	840	4	3	H27.3.31	③
うち、スギ	〃	5,185	3,018	642	2	2	H27.3.31	③
うち、ヒノキ	〃	2,543	311	87	11	2	H27.3.31	③
林 道								
民 有 林 道	km	93,226	13,468	1,933	20	4	H27.3.31	③
国 有 林 道	〃	45,518	5,465	454	19	4	H27.3.31	③
林 業 経 営								
林 家 数	千戸	829	117	22	15	2	H27.2.1	④
林 業 産 出 額	千万円	44,777	8,855	1,898	6	2	H26.12.31	⑤
うち、木材生産	〃	23,401	5,779	1,207	6	3	H26.12.31	⑤
うち、栽培きのご類生産	〃	20,908	3,023	683	6	2	H26.12.31	⑤
生産林業所得	〃	24,082	5,665	1,299	6	2	H26.12.31	⑤
生 産 物								
素 材 生 産 量	千m3	20,049	4,634	945	5	2	H27.12.31	⑥
うち、スギ	〃	11,226	3,757	793	3	2	H27.12.31	⑥
うち、ヒノキ	〃	2,364	569	141	6	2	H27.12.31	⑥
製 材 工 場 数	工場	5,150	809	152	9	1	H27.12.31	⑥
製 材 品 出 荷 量	千m3	9,231	2,086	454	5	2	H27.12.31	⑥
新 設 住 宅 着 工 数	戸	909,299	86,616	7,254	30	4	H27.12.31	⑦
うち、木造数	〃	504,318	47,441	4,160	36	5	H27.12.31	⑦
木 造 率	%	55.5	54.8	57.3	39	6	H27.12.31	⑦

項 目	単位	全 国	九 州	大 分	全国に おける 順位	九州に おける 順位	調査年月日	資料
特 用 林 産 物								
乾しいたけ生産量	t	2,631	1,993	1,115	1	1	H27. 12. 31	⑧
生しいたけ生産量	〃	68,285	10,322	1,477	15	3	H27. 12. 31	⑧
えのきたけ生産量	〃	131,683	15,892	2,166	6	3	H27. 12. 31	⑧
竹 材 生 産 量	千束	1,235	1,092	67	3	3	H27. 12. 31	⑧
う ち マ ダ ケ	〃	121	80	49	1	1	H27. 12. 31	⑧
木竹炭等生産量	t	18,210	2,585	189	16	5	H27. 12. 31	⑧
森 林 組 合								
森 林 組 合 数	組合	631	78	13	18	3	H27. 3. 31	⑨
森 林 組 合 員 数	千人	1,537	295	45	11	3	H27. 3. 31	⑨
生 産 森 林 組 合 数	組合	2,420	439	89	11	3	H27. 3. 31	⑨
生 産 森 林 組 合 員 数	千人	221	36	10	9	1	H27. 3. 31	⑨
保 安 林								
民 有 林 保 安 林 面 積	ha	5,224,275	594,892	122,245	11	1	H27. 3. 31	③
国 有 林 保 安 林 面 積	〃	6,918,715	484,566	48,683	20	4	H27. 3. 31	③

[参考資料一覧]

番号	発 行	資 料 名
①	国土交通省国土地理院	全国都道府県市区町村別面積調(平成27年10月1日現在)
②	林 野 庁	森林資源の現況(平成24年3月31日現在)
③	林 野 庁	2016年 森林・林業統計要覧
④	農 林 水 産 省 統 計 部	2015年 農林業センサス
⑤	農 林 水 産 省 統 計 部	平成26年 生産林業所得統計報告書
⑥	農 林 水 産 省 統 計 部	平成27年 木材統計
⑦	国土交通省建設経済統計調査室	平成27年 住宅着工統計
⑧	林 野 庁	平成27年 特用林産基礎資料
⑨	林 野 庁	平成26年度 森林組合統計

注) 九州には沖縄を含まない。

2 地目別面積

(単位：ha)

年次及び 市町村	総数	耕地		林野			宅地	その他	
			うち田		山林	竹林			原野
平成17年(2005)	633,915	60,378	42,200	449,042	411,401	13,412	24,230	20,432	104,079
平成18年(2006)	633,933	59,654	41,900	449,042	411,401	13,412	24,230	20,590	104,647
平成19年(2007)	633,934	59,226	41,691	449,060	414,431	13,426	21,202	20,766	104,882
平成20年(2008)	633,955	58,511	41,290	449,551	415,404	13,466	20,681	20,937	104,956
平成21年(2009)	633,958	58,254	41,159	449,863	415,559	13,453	20,851	21,094	104,747
平成22年(2010)	633,971	57,832	40,916	449,665	415,038	13,451	21,176	21,152	105,322
平成23年(2011)	633,974	57,578	40,795	449,665	415,038	13,451	21,176	21,226	105,505
平成24年(2012)	633,974	57,230	40,504	448,920	413,281	13,557	22,081	21,277	106,548
平成25年(2013)	633,982	57,128	40,512	448,535	408,071	13,746	26,719	21,332	106,987
平成26年(2014)	634,061	56,945	40,538	448,372	413,475	13,738	21,159	21,389	107,354
平成27年(2015)	634,071	56,610	40,302	448,372	413,475	13,738	21,159	21,509	107,579
東部	80,380	8,738	6,502	47,138	40,153	4,550	2,435	3,324	21,180
別府市	12,534	353	280	7,830	5,582	825	1,423	1,121	3,230
杵築市	28,008	3,630	2,730	16,510	14,677	1,505	328	790	7,078
国東市	31,808	3,870	2,970	19,580	17,503	1,752	326	906	7,452
姫島村	698	36	7	254	252	1	0	39	369
日出町	7,332	849	515	2,964	2,138	467	359	468	3,051
中部	119,239	10,382	7,080	72,375	64,980	3,192	4,203	8,725	27,757
大分市	50,239	4,180	3,150	24,447	22,321	1,278	848	6,711	14,901
臼杵市	29,120	2,440	1,220	20,642	19,230	655	758	739	5,299
津久見市	7,948	322	0	4,951	4,631	104	216	279	2,396
由布市	31,932	3,440	2,710	22,335	18,798	1,155	2,382	996	5,161
南部	90,311	2,020	1,450	78,577	76,849	207	1,522	1,343	8,371
佐伯市	90,311	2,020	1,450	78,577	76,849	207	1,522	1,343	8,371
豊肥	108,067	12,940	8,790	77,707	71,396	1,985	4,325	1,773	15,647
竹田市	47,753	6,720	4,610	33,077	29,412	885	2,779	705	7,251
豊後大野市	60,314	6,220	4,180	44,630	41,985	1,100	1,546	1,068	8,396
西部	122,391	7,620	4,780	96,477	88,065	1,179	7,232	2,104	16,190
日田市	66,603	3,460	1,880	55,088	52,281	788	2,019	1,464	6,591
九重町	27,137	2,040	1,330	21,366	17,962	197	3,207	268	3,463
玖珠町	28,651	2,120	1,570	20,023	17,823	194	2,007	372	6,136
北部	113,682	14,910	11,700	76,098	72,031	2,625	1,441	4,240	18,434
中津市	49,153	3,870	3,010	37,994	36,872	490	633	1,913	5,376
豊後高田市	20,624	3,040	1,810	11,715	10,554	1,045	116	798	5,071
宇佐市	43,905	8,000	6,880	26,389	24,606	1,091	692	1,529	7,987
大分北部流域	194,062	23,648	18,202	123,235	112,184	7,175	3,877	7,564	39,615
大分中部流域	227,306	23,322	15,870	150,082	136,377	5,177	8,529	10,498	43,404
大分西部流域	122,391	7,620	4,780	96,477	88,065	1,179	7,232	2,104	16,190
大分南部流域	90,311	2,020	1,450	78,577	76,849	207	1,522	1,343	8,371
県計	634,071	56,610	40,302	448,372	413,475	13,738	21,159	21,509	107,579

(資料) 統計調査課「平成28年版 大分県統計年鑑」

(注) 総数：平成27年10月1日現在、耕地：平成27年7月15日現在
 林野：平成28年3月31日現在、宅地：平成28年1月1日現在
 その他とは総数から耕地、林野、宅地の各面積を差し引いたもの。
 四捨五入の関係により合計が一致しない箇所がある。

Ⅱ 森林資源の整備と林業生産性の向上

- 1 森 林 資 源
- 2 造 林
- 3 林 道 ・ 作 業 道
- 4 林 業 構 造 の 改 善
- 5 林 業 経 営
- 6 試 験 研 究 ・ 普 及 指 導

1 森林資源

(1) 保有形態別森林面積

(単位：ha)

年 度 お よ び 市 町 村	総 数	国 有 林	民 有 林					総 土 地 面 積	森 林 率 (%)
			総 数	県 営 林	県 民 有 林	森 林 農 地 整 備 セ ン タ ー	そ の 他		
平成17年度(2005)	449,040	46,827	402,213	7,355	9,686	15,607	370,751	633,819	70.8
平成18年度(2006)	449,059	46,826	402,233	7,297	9,568	15,686	369,682	633,933	70.8
平成19年度(2007)	449,551	46,809	402,742	7,297	9,568	15,814	370,191	633,933	70.8
平成20年度(2008)	449,861	46,809	403,052	7,282	9,568	16,040	370,387	633,934	71.0
平成21年度(2009)	449,624	46,639	402,985	7,282	9,557	16,211	369,934	633,955	70.9
平成22年度(2010)	449,624	46,639	402,985	7,282	9,557	16,211	369,934	633,958	70.9
平成23年度(2011)	449,315	46,622	402,694	7,968	9,600	15,920	369,205	633,971	70.9
平成24年度(2012)	448,922	46,609	402,313	7,162	9,557	15,496	370,098	633,974	70.8
平成25年度(2013)	448,535	46,635	401,900	6,685	9,430	12,856	372,930	633,974	70.7
平成26年度(2014)	448,372	46,530	401,842	6,415	9,332	12,856	373,239	634,061	70.7
平成27年度(2015)	448,372	46,530	401,842	6,415	9,332	12,856	373,239	634,071	70.7
東 部	47,138	1,913	45,224	1,236	779	430	42,780	80,380	58.6
別 府 市	7,830	1,401	6,429	30	39	28	6,331	12,534	62.5
杵 築 市	16,510	442	16,068	806	400	73	14,788	28,008	58.9
国 東 市	19,580	-	19,580	200	272	329	18,780	31,808	61.6
姫 島 村	254	-	254	-	-	-	254	698	36.3
日 出 町	2,964	70	2,894	199	69	-	2,627	7,332	40.4
中 部	72,375	4,956	67,420	1,612	2,322	835	62,652	119,239	60.7
大 分 市	24,447	618	23,829	1,086	401	119	22,223	50,239	48.7
白 杵 市	20,642	1,661	18,981	115	933	338	17,595	29,120	70.9
津 久 見 市	4,951	-	4,951	24	203	109	4,616	7,948	62.3
由 布 市	22,335	2,676	19,659	387	785	269	18,218	31,932	69.9
南 部	78,577	14,274	64,304	740	2,778	6,071	54,715	90,311	87.0
佐 伯 市	78,577	14,274	64,304	740	2,778	6,071	54,715	90,311	87.0
豊 肥	77,707	12,080	65,626	1,036	1,421	1,990	61,180	108,067	71.9
竹 田 市	33,077	4,863	28,214	179	359	567	27,109	47,753	69.3
豊 後 大 野 市	44,630	7,218	37,412	857	1,061	1,423	34,070	60,314	74.0
西 部	96,477	8,251	88,226	414	360	2,652	84,800	122,391	78.8
日 田 市	55,088	2,284	52,804	316	10	1,282	51,195	66,603	82.7
九 重 町	21,366	4,382	16,983	18	120	511	16,334	27,137	78.7
玖 珠 町	20,023	1,585	18,439	80	230	859	17,270	28,651	69.9
北 部	76,098	5,056	71,042	1,377	1,673	878	67,113	113,682	66.9
中 津 市	37,994	2,418	35,576	322	339	679	34,236	49,153	77.3
豊 後 高 田 市	11,715	102	11,613	152	159	84	11,218	20,624	56.8
宇 佐 市	26,389	2,535	23,853	903	1,175	116	21,659	43,905	60.1
大 分 北 部 流 域	123,235	6,969	116,266	2,613	2,452	1,308	109,893	194,062	63.5
大 分 中 部 流 域	150,082	17,036	133,046	2,648	3,742	2,825	123,832	227,306	66.0
大 分 西 部 流 域	96,477	8,251	88,226	414	360	2,652	84,800	122,391	78.8
大 分 南 部 流 域	78,577	14,274	64,304	740	2,778	6,071	54,715	90,311	87.0
県 計	448,372	46,530	401,842	6,415	9,332	12,856	373,239	634,071	70.7

[資料] 林 務 管 理 課 平成28年3月31日現在

総土地面積：統計調査課「平成28年版大分県統計年鑑」

森 林 率：〔(地域森林計画対象民有林(林務管理課：平成28年3月31日現在)＋林野庁所管国有林(九州森林管理局)

「国有林の地域別の森林計画書」：平成23, 24, 25, 26年度)〕÷〔総土地面積〕

(ただし、市街化区域内及び林野庁以外の省庁が所管する森林等を除いている。)

(2) 民有林樹種別・年齢別資源

人天別	針広別	樹種	1 年齢級		2 年齢級		3 年齢級		4 年齢級		5 年齢級	
			面積	材積	面積	材積	面積	材積	面積	材積	面積	材積
人工林	針葉樹	すぎ	1,987	2,157			2,298	161,585	4,587	655,033	2,574	570,095
		ひのき	541	1,470			2,426	112,565	6,642	662,094	4,087	639,943
		まつ類	2	5			8	406	8	735	11	1,696
		その他針	9	12			5	212	6	488	2	261
		小計	2,538	3,644			4,736	274,768	11,242	1,318,350	6,674	1,211,995
	広葉樹	くぬぎ・なら	200	224	6,144		341	18,844	783	63,235	1,620	163,633
		その他広	267	526	14,287		609	30,812	694	50,312	92	8,311
		小計	467	751	20,431		950	49,656	1,477	113,547	1,712	171,944
		計	3,005	4,395	20,431		5,686	324,424	12,719	1,431,897	8,385	1,383,939
	天然林	針葉樹	まつ類		1			33	1,644	8	649	57
その他針												
小計				1			33	1,644	8	649	57	7,386
広葉樹		くぬぎ・なら	1,936	2,868	76,183		2,260	119,716	6,353	509,353	9,626	948,523
		その他広	203	476	11,485		743	34,657	2,208	165,296	3,069	287,994
		小計	2,139	3,345	87,668		3,003	154,373	8,562	674,649	12,695	1,236,517
		計	2,139	3,346	87,668		3,036	156,017	8,569	675,298	12,753	1,243,903
	計	5,144	7,740	108,099		8,722	480,441	21,288	2,107,195	21,138	2,627,842	

(つづき)

人天別	針広別	樹種	11 年齢級		12 年齢級		13 年齢級		14 年齢級		15 年齢級
			面積	材積	面積	材積	面積	材積	面積	材積	面積
人工林	針葉樹	すぎ	24,311	13,624,451	20,139	11,983,045	7,985	4,995,072	3,919	2,534,984	6,427
		ひのき	4,087	1,771,174	2,917	1,344,420	963	466,198	610	302,787	1,252
		まつ類	1,704	583,319	536	195,930	162	59,838	80	29,908	198
		その他針	13	3,888	9	3,091			0	55	0
		小計	30,115	15,982,832	23,601	13,526,486	9,109	5,521,108	4,609	2,867,734	7,877
	広葉樹	くぬぎ・なら	12	1,568	1	159	0	42	2	220	0
		その他広	25	3,877	44	7,266	6	1,137	4	696	19
		小計	37	5,445	45	7,425	6	1,179	6	916	19
		計	30,152	15,988,277	23,646	13,533,911	9,116	5,522,287	4,615	2,868,650	7,896
	天然林	針葉樹	まつ類	589	203,387	726	261,062	353	131,147	191	71,301
その他針			3	936			1	423			0
小計			592	204,323	726	261,062	354	131,570	191	71,301	428
広葉樹		くぬぎ・なら	47	7,011	16	2,448	8	1,146	5	710	22
		その他広	18,558	2,921,362	19,123	3,105,873	11,490	1,891,570	4,637	755,473	4,819
		小計	18,605	2,928,373	19,139	3,108,321	11,498	1,892,716	4,642	756,183	4,841
		計	19,197	3,132,696	19,865	3,369,383	11,852	2,024,286	4,833	827,484	5,269
	計	49,349	19,120,973	43,511	16,903,294	20,968	7,546,573	9,448	3,696,134	13,165	

【資料】 林務管理課 平成28年3月3日現在

(単位 面積 : ha、蓄積 : m³、束数 : 束)

6 齡級		7 齡級		8 齡級		9 齡級		10 齡級	
面積	材積	面積	材積	面積	材積	面積	材積	面積	材積
3,478	1,009,859	7,344	2,697,784	10,970	4,748,712	16,533	7,961,345	22,148	11,679,281
4,485	936,964	6,852	1,845,290	8,254	2,620,055	8,607	3,161,824	4,975	2,011,608
16	3,111	16	4,271	36	9,937	243	74,169	1,018	322,429
3	498	12	2,777	7	1,904	9	2,309	6	1,881
7,982	1,950,432	14,224	4,550,122	19,267	7,380,608	25,392	11,199,647	28,147	14,015,199
2,587	291,705	1,311	162,088	393	48,808	124	18,008	8	1,106
80	8,950	24	2,979	47	6,176	26	3,757	17	2,615
2,667	300,655	1,336	165,067	440	54,984	150	21,765	25	3,721
10,648	2,251,087	15,560	4,715,189	19,707	7,435,592	25,542	11,221,412	28,173	14,018,920
11	1,994	43	10,512	50	13,044	127	38,790	320	105,382
0	55							0	50
11	2,049	43	10,512	50	13,044	127	38,790	320	105,432
9,061	1,024,825	4,971	624,554	1,630	215,196	387	53,249	113	15,748
3,812	430,193	5,540	708,905	9,483	1,308,295	14,937	2,139,118	13,242	2,045,457
12,873	1,455,018	10,511	1,333,459	11,113	1,523,491	15,324	2,192,367	13,355	2,061,205
12,884	1,457,067	10,554	1,343,971	11,163	1,536,535	15,451	2,231,157	13,675	2,166,637
23,532	3,708,154	26,114	6,059,160	30,870	8,972,127	40,993	13,452,569	41,848	16,185,557

及以上	総 数	
	材積	面積
	材積	面積
4,594,388	136,854	67,215,634
636,506	58,167	16,511,428
79,703	4,043	1,365,452
61	92	17,425
5,310,658	199,156	85,109,939
20	7,607	775,580
3,188	2,482	144,363
3,208	10,089	919,943
5,313,866	209,244	86,029,882
172,318	2,937	1,018,616
36	4	1,500
172,354	2,941	1,020,116
3,748	39,305	3,602,410
797,909	112,347	16,603,587
801,657	151,652	20,205,997
974,011	154,592	21,226,113
6,287,877	363,837	107,255,995

区 分	面 積	束 数
竹 林	13,737	10,481,844
無立木地	20,237	
更新困難地	4,032	
区 分	面 積	材 積
総 合 計	401,842	107,255,995

(3) 民有林市町村別面積

年 度 お よ び 市 町 村	総 数				人 工 林		
	針葉樹	広葉樹	その他	総 数	針葉樹	広葉樹	
平成 17 年度 (2005)	402,239	205,532	159,962	36,745	212,461	202,341	10,120
平成 18 年度 (2006)	402,233	205,497	159,845	36,890	212,382	202,364	10,018
平成 19 年度 (2007)	402,742	205,505	160,760	36,477	212,621	202,391	10,230
平成 20 年度 (2008)	403,052	205,433	161,024	36,595	212,735	202,344	10,391
平成 21 年度 (2009)	402,985	204,795	160,887	37,303	212,176	201,724	10,452
平成 22 年度 (2010)	402,985	204,795	160,887	37,303	212,176	201,724	10,452
平成 23 年度 (2011)	402,694	204,216	160,984	37,493	211,611	201,190	10,422
平成 24 年度 (2012)	402,312	203,522	161,460	37,331	211,001	200,543	10,459
平成 25 年度 (2013)	401,900	202,590	161,861	37,449	209,921	199,696	10,225
平成 26 年度 (2014)	401,842	202,095	161,741	38,005	209,253	199,154	10,099
平成 27 年度 (2015)	401,842	202,095	161,741	38,005	209,253	199,154	10,099
東 部	45,224	17,754	20,050	7,420	18,489	17,412	1,077
別 府 市	6,429	2,339	1,802	2,288	2,475	2,333	142
杵 築 市	16,068	7,199	6,840	2,029	7,579	7,158	421
国 東 市	19,580	7,389	9,946	2,245	7,740	7,271	469
姫 島 村	254	181	71	2	17	16	1
日 出 町	2,894	646	1,392	856	677	634	43
中 部	67,420	28,859	30,302	8,259	29,711	28,295	1,416
大 分 市	23,829	9,774	11,496	2,559	9,742	9,353	389
臼 杵 市	18,981	7,730	9,654	1,597	7,987	7,696	291
津 久 見 市	4,951	1,520	3,025	405	1,541	1,509	32
由 布 市	19,659	9,834	6,127	3,699	10,441	9,737	704
南 部	64,304	33,494	27,795	3,015	34,386	33,181	1,205
佐 伯 市	64,304	33,494	27,795	3,015	34,386	33,181	1,205
豊 肥	65,626	30,129	29,347	6,150	31,409	29,965	1,444
竹 田 市	28,214	14,447	10,608	3,158	14,904	14,368	537
豊 後 大 野 市	37,412	15,681	18,739	2,992	16,504	15,597	907
西 部	88,226	59,269	20,674	8,283	61,597	58,381	3,216
日 田 市	52,804	39,238	10,286	3,280	40,393	38,803	1,589
九 重 町	16,983	9,882	4,402	2,700	10,645	9,812	833
玖 珠 町	18,439	10,149	5,987	2,303	10,559	9,765	794
北 部	71,042	32,590	33,573	4,879	33,662	31,920	1,742
中 津 市	35,576	19,158	14,881	1,537	19,619	18,971	648
豊 後 高 田 市	11,613	3,506	6,817	1,290	3,718	3,239	479
宇 佐 市	23,853	9,926	11,874	2,053	10,325	9,710	615
大 分 北 部 流 域	116,266	50,345	53,623	12,299	52,151	49,332	2,818
大 分 中 部 流 域	133,046	58,987	59,649	14,410	61,120	58,260	2,859
大 分 西 部 流 域	88,226	59,269	20,674	8,283	61,597	58,381	3,216
大 分 南 部 流 域	64,304	33,494	27,795	3,015	34,386	33,181	1,205
県 計	401,842	202,095	161,741	38,005	209,253	199,154	10,099

【資料】 林務管理課 平成28年3月31日現在

(単位：ha)

天 然 林			竹 林	無立木地	更新困難地	人工林率
総 数	針葉樹	広葉樹				
153,032	3,191	149,841	13,412	19,932	3,401	52.8%
152,961	3,133	149,827	13,425	19,881	3,584	52.8%
153,645	3,115	150,530	13,465	19,339	3,673	52.8%
153,722	3,090	150,633	13,451	19,438	3,706	52.8%
153,506	3,072	150,435	13,450	20,160	3,693	52.7%
153,506	3,072	150,435	13,450	20,160	3,693	52.7%
153,590	3,026	150,563	13,548	20,190	3,755	52.5%
153,590	2,979	151,001	13,556	19,993	3,782	52.4%
153,590	2,893	151,637	13,745	19,889	3,815	52.2%
154,583	2,941	151,643	13,737	20,236	4,032	52.1%
154,583	2,941	151,643	13,737	20,236	4,032	52.1%
19,316	342	18,974	4,550	2,429	441	40.9%
1,665	5	1,660	825	1,351	112	38.5%
6,459	41	6,418	1,505	356	168	47.2%
9,595	118	9,477	1,752	370	124	39.5%
235	165	70	1	0	0	6.7%
1,362	12	1,349	467	351	37	23.4%
29,450	563	28,886	3,192	4,207	860	44.1%
11,527	421	11,107	1,278	876	405	40.9%
9,397	34	9,363	655	789	152	42.1%
3,005	11	2,993	104	219	83	31.1%
5,520	97	5,423	1,155	2,323	221	53.1%
26,903	314	26,590	207	2,051	757	53.5%
26,903	314	26,590	207	2,051	757	53.5%
28,067	164	27,904	1,984	3,671	495	47.9%
10,151	80	10,072	885	2,094	179	52.8%
17,916	84	17,832	1,099	1,577	316	44.1%
18,346	888	17,459	1,179	6,332	771	69.8%
9,131	434	8,697	788	2,158	333	76.5%
3,638	69	3,569	197	2,258	245	62.7%
5,577	384	5,193	194	1,915	193	57.3%
32,501	670	31,831	2,625	1,547	707	47.4%
14,420	187	14,233	490	717	330	55.1%
6,605	267	6,338	1,045	120	125	32.0%
11,475	216	11,259	1,091	710	252	43.3%
51,817	1,012	50,805	7,175	3,976	1,148	44.9%
57,517	727	56,790	5,176	7,878	1,356	45.9%
18,346	888	17,459	1,179	6,332	771	69.8%
26,903	314	26,590	207	2,051	757	53.5%
154,583	2,941	151,643	13,737	20,236	4,032	52.1%

(4) 民有林市町村別蓄積

(単位：千m³，千束)

年 度	お よ び	総 数			人 工 林			天 然 林			竹 林
		計	針 葉 樹	広 葉 樹	計	針 葉 樹	広 葉 樹	計	針 葉 樹	広 葉 樹	
平成 17 年度 (2005)		91,676	73,570	18,106	73,224	72,546	679	18,451	1,024	17,427	10,494
平成 18 年度 (2006)		94,587	75,792	18,794	75,493	74,764	729	19,094	1,028	18,066	10,547
平成 19 年度 (2007)		97,359	78,396	18,963	78,110	77,351	760	19,249	1,045	18,203	10,583
平成 20 年度 (2008)		99,638	79,966	19,671	79,750	78,926	824	19,887	1,040	18,847	10,626
平成 21 年度 (2009)		100,773	80,934	19,839	80,736	79,896	840	20,037	1,038	18,999	10,622
平成 22 年度 (2010)		100,773	80,934	19,839	80,736	79,896	840	20,037	1,038	18,999	10,622
平成 23 年度 (2011)		102,680	82,382	20,298	82,225	81,356	869	20,455	1,026	19,429	10,672
平成 24 年度 (2012)		104,640	84,232	20,407	84,097	83,207	891	20,543	1,026	19,517	10,646
平成 25 年度 (2013)		106,477	87,590	18,887	85,398	84,485	913	21,079	3,105	17,974	10,495
平成 26 年度 (2014)		107,256	86,130	21,126	86,030	85,110	920	21,226	1,020	20,206	10,482
平成 27 年度 (2015)		107,256	86,130	21,126	86,030	85,110	920	21,226	1,020	20,206	10,482
東 部		9,720	6,946	2,774	6,933	6,817	116	2,787	128	2,659	3,281
別 府 市		1,191	958	233	968	956	13	223	2	221	621
杵 築 市		3,747	2,791	956	2,825	2,778	47	922	13	909	1,142
国 東 市		4,241	2,871	1,370	2,878	2,826	52	1,363	45	1,318	1,154
姫 島 村		79	70	9	6	6	0	73	64	9	0
日 出 町		463	256	207	255	251	4	207	5	202	364
中 部		14,707	10,717	3,990	10,667	10,522	145	4,040	195	3,844	2,513
大 分 市		5,223	3,628	1,595	3,521	3,481	40	1,702	147	1,555	1,026
白 杵 市		3,713	2,511	1,202	2,529	2,502	27	1,183	9	1,174	493
津 久 見 市		898	523	375	522	519	3	375	4	372	75
由 布 市		4,873	4,056	818	4,095	4,020	75	779	36	743	919
南 部		18,205	14,388	3,817	14,420	14,297	123	3,785	91	3,694	188
佐 伯 市		18,205	14,388	3,817	14,420	14,297	123	3,785	91	3,694	188
豊 肥		12,858	9,612	3,246	9,694	9,569	125	3,163	43	3,120	1,415
竹 田 市		5,965	4,823	1,142	4,848	4,803	45	1,117	20	1,097	616
豊 後 大 野 市		6,892	4,789	2,104	4,846	4,766	81	2,046	23	2,023	800
西 部		33,090	30,929	2,162	30,804	30,578	227	2,286	351	1,935	1,053
日 田 市		21,686	20,509	1,176	20,442	20,342	100	1,244	167	1,077	763
九 重 町		5,836	5,458	378	5,500	5,432	69	336	26	309	127
玖 珠 町		5,569	4,961	608	4,862	4,804	58	707	157	550	163
北 部		18,676	13,538	5,138	13,511	13,327	184	5,165	211	4,954	2,032
中 津 市		10,529	8,324	2,205	8,320	8,266	54	2,208	58	2,151	426
豊 後 高 田 市		2,517	1,422	1,095	1,394	1,337	57	1,123	85	1,038	749
宇 佐 市		5,630	3,792	1,838	3,796	3,724	73	1,834	68	1,765	857
大 分 北 部 流 域		28,396	20,484	7,912	20,444	20,145	300	7,952	339	7,613	5,313
大 分 中 部 流 域		27,564	20,329	7,235	20,362	20,091	271	7,203	238	6,964	3,929
大 分 西 部 流 域		33,090	30,929	2,162	30,804	30,578	227	2,286	351	1,935	1,053
大 分 南 部 流 域		18,205	14,388	3,817	14,420	14,297	123	3,785	91	3,694	188
県 計		107,256	86,130	21,126	86,030	85,110	920	21,226	1,020	20,206	10,482

【資料】 林務管理課 平成28年3月31日現在

(5) 民有林機能別森林面積

(単位: ha)

市 町 村	木 材 生 産	水 源 か ん 養	山 地 災 害 防 止	生 活 環 境 保 全	保 健 文 化
総 数	290,023	236,162	199,114	90,351	85,311
東 部	35,964	30,424	21,271	10,175	8,796
別 府 市	4,978	2,498	1,589	6,372	1,114
杵 築 市	12,729	11,816	5,593	222	3,785
国 東 市	16,077	15,092	12,671	1,428	3,525
姫 島 村	0	0	254	69	254
日 出 町	2,181	1,020	1,164	2,084	119
中 部	56,221	28,360	35,319	33,004	7,149
大 分 市	20,361	4,142	14,880	17,847	2,918
臼 杵 市	16,709	5,150	9,922	9,562	796
津 久 見 市	4,090	1,885	2,648	4,304	538
由 布 市	15,061	17,183	7,869	1,291	2,897
南 部	57,648	35,377	32,887	17,424	10,002
佐 伯 市	57,648	35,377	32,887	17,424	10,002
豊 肥	34,971	31,345	30,159	325	6,104
竹 田 市	18,205	17,122	14,143	43	3,325
豊 後 大 野 市	16,766	14,223	16,016	282	2,779
西 部	69,879	75,250	30,250	21,256	27,176
日 田 市	45,112	41,393	20,892	21,062	7,238
九 重 町	11,651	16,304	6,725	-	8,327
玖 珠 町	13,115	17,554	2,633	194	11,611
北 部	35,340	35,405	49,228	8,167	26,083
中 津 市	18,519	20,167	20,662	558	17,616
豊 後 高 田 市	6,011	2,049	9,750	849	6,433
宇 佐 市	10,810	13,190	18,816	6,759	2,034
大 分 北 部 流 域	71,304	65,830	70,499	18,342	34,879
大 分 中 部 流 域	91,192	59,705	65,478	33,329	13,253
大 分 西 部 流 域	69,879	75,250	30,250	21,256	27,176
大 分 南 部 流 域	57,648	35,377	32,887	17,424	10,002
県 計	290,023	236,162	199,114	90,351	85,311

【資 料】 林務管理課 平成28年3月31日現在

(6) 国有林(林野庁所管) 森林資源(面積)

年度 市町村	総数			人工林			
	針葉樹	広葉樹	その他	総数	針葉樹	広葉樹	
平成17年度(2005)	46,804	27,211	16,628	2,965	25,969	23,902	2,067
平成18年度(2006)	46,827	27,109	16,722	2,996	25,911	23,795	2,116
平成19年度(2007)	46,809	26,972	16,861	2,976	25,739	23,621	2,119
平成20年度(2008)	46,809	26,873	16,903	3,032	25,616	23,511	2,105
平成21年度(2009)	46,639	26,432	17,174	3,033	25,398	23,067	2,331
平成22年度(2010)	46,639	26,432	17,174	3,033	25,398	23,067	2,331
平成23年度(2011)	46,622	26,305	17,293	3,024	25,282	22,920	2,361
平成24年度(2012)	46,609	25,801	17,775	3,033	25,122	22,416	2,706
平成25年度(2013)	46,609	25,700	17,882	3,029	25,058	22,299	2,759
平成26年度(2014)	46,530	25,079	18,504	2,947	24,669	21,599	3,070
平成27年度(2015)	46,530	25,079	18,504	2,947	24,669	21,599	3,070
東 部	1,913	894	899	121	892	782	110
別 府 市	1,401	604	705	93	559	512	47
杵 築 市	442	234	192	15	276	214	62
国 東 市	-	-	-	-	-	-	-
姫 島 村	-	-	-	-	-	-	-
日 出 町	70	56	1	13	57	56	1
中 部	4,956	3,024	1,722	209	3,211	2,905	306
大 分 市	618	432	147	39	472	421	51
臼 杵 市	1,661	1,104	526	31	1,147	1,055	92
津 久 見 市	-	-	-	-	-	-	-
由 布 市	2,676	1,488	1,049	139	1,592	1,429	163
南 部	14,274	8,278	5,679	317	8,239	7,117	1,122
佐 伯 市	14,274	8,278	5,679	317	8,239	7,117	1,122
豊 肥	12,080	5,571	5,550	960	4,320	3,862	458
竹 田 市	4,863	1,361	2,682	819	1,311	1,093	218
豊 後 大 野 市	7,218	4,210	2,867	140	3,009	2,769	239
西 部	8,251	4,392	2,641	1,219	4,861	4,170	690
日 田 市	2,284	1,378	831	75	1,506	1,282	224
九 重 町	4,382	2,108	1,289	986	2,391	2,035	356
玖 珠 町	1,585	906	521	157	964	853	110
北 部	5,056	2,920	2,013	122	3,147	2,763	384
中 津 市	2,418	1,396	955	67	1,497	1,326	172
豊 後 高 田 市	102	34	66	2	29	28	0
宇 佐 市	2,535	1,490	993	53	1,621	1,409	212
大分北部流域	6,969	3,814	2,912	243	4,039	3,545	494
大分中部流域	17,036	8,595	7,272	1,169	7,531	6,767	764
大分西部流域	8,251	4,392	2,641	1,219	4,861	4,170	690
大分南部流域	14,274	8,278	5,679	317	8,239	7,117	1,122
県 計	46,530	25,079	18,504	2,947	24,669	21,599	3,070

【資料】九州森林管理局「国有林の地域別の森林計画書」(平成23, 24, 25, 26年度)

(単位 : ha)

天 然 林			竹 林	無 立 木 地 等	人 工 林 率
総 数	針 葉 樹	広 葉 樹			
17,870	3,309	14,561	-	2,965	55%
17,920	3,314	14,606	1	2,995	55%
18,094	3,351	14,743	1	2,976	55%
18,160	3,362	14,798	1	3,031	55%
18,209	3,365	14,843	1	3,032	54%
18,209	3,365	14,843	1	3,032	54%
18,317	3,385	14,932	1	3,023	54%
18,455	3,385	15,069	1	3,032	54%
18,523	3,401	15,123	1	3,028	54%
18,914	3,480	15,434	1	2,947	53%
18,914	3,480	15,434	1	2,947	53%
901	112	789	-	121	47%
750	92	658	-	93	40%
150	20	130	-	15	63%
-	-	-	-	-	-
-	-	-	-	-	-
1	-	1	-	13	81%
1,535	119	1,416	-	209	65%
108	12	96	-	39	76%
483	49	434	-	31	69%
-	-	-	-	-	-
945	59	886	-	139	60%
5,718	1,161	4,557	-	317	58%
5,718	1,161	4,557	-	317	58%
6,801	1,709	5,092	1	959	36%
2,733	269	2,464	-	819	27%
4,069	1,441	2,628	1	140	42%
2,172	221	1,951	-	1,219	59%
703	96	607	-	75	66%
1,005	72	933	-	986	55%
464	53	411	-	157	61%
1,787	157	1,630	-	122	62%
853	70	783	-	67	62%
72	6	66	-	2	28%
862	81	781	-	53	64%
2,687	269	2,418	-	243	58%
8,336	1,829	6,508	1	1,168	44%
2,172	221	1,951	-	1,219	59%
5,718	1,161	4,557	-	317	58%
18,914	3,480	15,434	1	2,947	53%

(7) 国有林(林野庁所管) 森林資源(蓄積)

(単位: 千m³)

年度 および 市町村	総 数				人 工 林			天 然 林			無立木等 地 等
	針葉樹	広葉樹	無立木地等	総 数	針葉樹	広葉樹	総 数	針葉樹	広葉樹		
平成17年度(2005)	9,426	6,749	2,676	1	6,341	5,933	408	3,085	816	2,269	1
平成18年度(2006)	9,827	7,086	2,741	1	6,703	6,263	440	3,124	824	2,300	1
平成19年度(2007)	9,998	7,222	2,774	1	6,839	6,391	449	3,157	832	2,326	1
平成20年度(2008)	10,167	7,355	2,810	2	6,982	6,521	461	3,183	834	2,349	2
平成21年度(2009)	10,521	7,574	2,946	1	7,285	6,731	554	3,235	843	2,392	1
平成22年度(2010)	10,521	7,574	2,946	1	7,285	6,731	554	3,235	843	2,392	1
平成23年度(2011)	10,688	7,683	3,005	1	7,397	6,828	569	3,291	854	2,436	1
平成24年度(2012)	10,795	7,694	3,101	1	7,495	6,844	651	3,300	850	2,450	1
平成25年度(2013)	10,794	7,659	3,135	1	7,461	6,803	658	3,332	856	2,476	1
平成26年度(2014)	10,800	7,437	3,362	1	7,307	6,545	763	3,492	892	2,600	1
平成27年度(2015)	10,800	7,437	3,362	1	7,307	6,545	763	3,492	892	2,600	1
東 部	366	239	128	-	241	218	23	125	21	105	-
別 府 市	261	168	93	-	161	151	10	100	17	83	-
杵 築 市	91	57	35	-	66	53	13	25	4	22	-
国 東 市	-	-	-	-	-	-	-	-	-	-	-
姫 島 村	-	-	-	-	-	-	-	-	-	-	-
日 出 町	14	14	0	-	14	14	-	0	-	0	-
中 部	1,134	884	250	-	927	857	70	207	26	180	-
大 分 市	172	138	34	-	150	134	16	22	3	18	-
臼 杵 市	420	333	87	-	345	323	23	74	10	64	-
津 久 見 市	-	-	-	-	-	-	-	-	-	-	-
由 布 市	542	413	129	-	431	400	31	111	13	98	-
南 部	3,751	2,602	1,150	-	2,627	2,307	321	1,124	295	829	-
佐 伯 市	3,751	2,602	1,150	-	2,627	2,307	321	1,124	295	829	-
豊 肥	2,617	1,601	1,016	-	1,251	1,130	121	1,366	471	895	-
竹 田 市	728	366	362	-	358	304	54	370	62	308	-
豊 後 大 野 市	1,889	1,235	655	-	894	826	67	996	408	587	-
西 部	1,667	1,224	442	1	1,312	1,177	135	354	47	307	1
日 田 市	540	392	148	-	416	372	43	124	20	104	-
九 重 町	812	598	214	0	652	582	70	160	16	144	0
玖 珠 町	314	234	80	0	245	223	21	70	11	59	0
北 部	1,265	888	377	-	948	855	93	317	33	284	-
中 津 市	627	439	189	-	465	422	43	162	17	145	-
豊 後 高 田 市	22	12	10	-	11	11	0	11	1	10	-
宇 佐 市	616	438	178	-	472	423	50	143	15	128	-
大分北部流域	1,632	1,127	504	-	1,189	1,073	116	442	54	388	-
大分中部流域	3,751	2,484	1,266	-	2,178	1,987	191	1,572	497	1,075	-
大分西部流域	1,667	1,224	442	1	1,312	1,177	135	354	47	307	1
大分南部流域	3,751	2,602	1,150	-	2,627	2,307	321	1,124	295	829	-
県 計	10,800	7,437	3,362	1	7,307	6,545	763	3,492	892	2,600	1

【資料】九州森林管理局「国有林の地域別の森林計画書」(平成23, 24, 25, 26年度)

2 造 林

(1) 資金別人工造林面積

(単位：ha)

年次 市町村	総数	補助造林				県営林	治山 事業	市町 村行	森林整 備セン ター	自力・ その他
		総数	市町村	公 社	その他					
平成18年(2006)	898	624	15	-	609	-	76	-	198	-
平成19年(2007)	660	423	8	-	415	-	33	-	189	15
平成20年(2008)	971	724	34	-	690	-	63	-	175	8
平成21年(2009)	880	662	19	-	643	6	61	-	135	16
平成22年(2010)	770	539	16	-	523	1	49	-	172	9
平成23年(2011)	816	676	10	-	666	1	26	-	94	20
平成24年(2012)	825	772	1	-	771	-	13	-	37	4
平成25年(2013)	920	835	-	-	835	-	11	-	68	5
平成26年(2014)	839	678	-	-	678	-	5	-	132	25
平成27年(2015)	842	738	8	-	730	-	1	-	89	14
平成28年(2016)	997.49	866.08	15.62	-	850.46	-	8.98	-	107.12	15.31
東 部	82.45	67.90	13.82	-	54.08	-	0.87	-	8.52	5.16
別 府 市	23.94	18.78	2.02	-	16.76	-	-	-	-	5.16
杵 築 市	44.47	44.47	11.80	-	32.67	-	-	-	-	-
国 東 市	14.04	4.65	-	-	4.65	-	0.87	-	8.52	-
姫 島 村	-	-	-	-	-	-	-	-	-	-
日 出 町	-	-	-	-	-	-	-	-	-	-
中 部	98.36	68.46	-	-	68.46	-	2.49	-	26.89	0.52
大 分 市	13.15	0.72	-	-	0.72	-	-	-	12.40	0.03
白 杵 市	11.27	2.33	-	-	2.33	-	2.49	-	6.45	-
津 久 見 市	0.46	-	-	-	-	-	-	-	-	0.46
由 布 市	73.48	65.41	-	-	65.41	-	-	-	8.04	0.03
南 部	402.81	383.69	-	-	383.69	-	-	-	15.89	3.23
佐 伯 市	402.81	383.69	-	-	383.69	-	-	-	15.89	3.23
豊 肥	88.72	76.57	-	-	76.57	-	4.37	-	2.11	5.67
竹 田 市	52.95	48.30	-	-	48.30	-	3.88	-	-	0.77
豊 後 大 野 市	35.77	28.27	-	-	28.27	-	0.49	-	2.11	4.90
西 部	276.05	232.12	-	-	232.12	-	-	-	43.93	-
日 田 市	193.57	171.72	-	-	171.72	-	-	-	21.85	-
九 重 町	46.56	46.56	-	-	46.56	-	-	-	-	-
玖 珠 町	35.92	13.84	-	-	13.84	-	-	-	22.08	-
北 部	49.10	37.34	1.80	-	35.54	-	1.25	-	9.78	0.73
中 津 市	21.49	18.21	-	-	18.21	-	1.00	-	1.80	0.48
豊 後 高 田 市	9.61	1.33	-	-	1.33	-	0.25	-	7.98	0.05
宇 佐 市	18.00	17.80	1.80	-	16.00	-	-	-	-	0.20
大分北部流域	131.55	105.24	15.62	-	89.62	-	2.12	-	18.30	5.89
大分中部流域	187.08	145.03	-	-	145.03	-	6.86	-	29.00	6.19
大分西部流域	276.05	232.12	-	-	232.12	-	-	-	43.93	-
大分南部流域	402.81	383.69	-	-	383.69	-	-	-	15.89	3.23
県 計	997.49	866.08	15.62	-	850.46	-	8.98	-	107.12	15.31

【資料】 森林整備室 造林・間伐班 平成28年12月31日現在

(2) 地種別・樹種別造林面積

年次 および 市町村	地種別					
	総数	再造林			複層林	拡大造林
		総数	再造林	被害跡地		
平成18年(2006)	898	495	200	295	1	402
平成19年(2007)	660	439	165	274	4	217
平成20年(2008)	971	636	393	244	4	331
平成21年(2009)	880	618	433	185	6	256
平成22年(2010)	770	536	427	109	7	226
平成23年(2011)	816	645	609	36	16	155
平成24年(2012)	825	704	675	29	8	113
平成25年(2013)	920	805	758	48	-	114
平成26年(2014)	839	649	636	12	-	191
平成27年(2015)	842	710	691	19	-	132
平成28年(2016)	997.49	853.67	830.55	23.12	4.06	139.76
東部	82.45	71.13	57.70	13.43	0.27	11.05
別府市	23.94	23.17	9.74	13.43	0.27	0.50
杵築市	44.47	44.47	44.47	-	-	-
国東市	14.04	3.49	3.49	-	-	10.55
姫島村	-	-	-	-	-	-
日出町	-	-	-	-	-	-
中部	98.36	70.04	70.04	-	0.79	27.53
大分市	13.15	0.72	0.72	-	-	12.43
臼杵市	11.27	4.19	4.19	-	0.63	6.45
津久見市	0.46	-	-	-	-	0.46
由布市	73.48	65.13	65.13	-	0.16	8.19
南部	402.81	386.90	386.90	-	2.25	13.66
佐伯市	402.81	386.90	386.90	-	2.25	13.66
豊肥	89.47	63.95	63.95	-	0.75	24.77
竹田市	53.70	35.62	35.62	-	0.75	17.33
豊後大野市	35.77	28.33	28.33	-	-	7.44
西部	275.30	224.88	216.75	8.13	-	50.42
日田市	193.57	166.05	157.92	8.13	-	27.52
九重町	46.00	45.59	45.59	-	-	0.41
玖珠町	35.73	13.24	13.24	-	-	22.49
北部	49.10	36.77	35.21	1.56	-	12.33
中津市	21.49	17.69	16.13	1.56	-	3.80
豊後高田市	9.61	1.28	1.28	-	-	8.33
宇佐市	18.00	17.80	17.80	-	-	0.20
大分北部流域	131.55	107.90	92.91	14.99	0.27	23.38
大分中部流域	187.83	133.99	133.99	-	1.54	52.30
大分西部流域	275.30	224.88	216.75	8.13	-	50.42
大分南部流域	402.81	386.90	386.90	-	2.25	13.66
県計	997.49	853.67	830.55	23.12	4.06	139.76

【資料】 森林整備室 造林・間伐班 平成28年12月31日現在

(単位：ha)

樹 種 別							
針 葉 樹					広 葉 樹		
総 数	す ぎ	ひのき	ま つ	その他針	総 数	くぬぎ	その他広
664	341	319	2	2	234	26	208
479	313	164	1	1	180	18	163
697	459	223	6	8	274	45	230
649	458	184	2	5	230	52	179
607	474	128	2	3	163	65	97
678	558	117	3	0	138	55	84
709	607	99	2	1	116	50	67
835	732	99	1	3	85	32	53
719	623	93	1	2	121	18	103
758	716	41	0	0	84	32	52
899.63	864.73	33.57	0.23	1.10	97.86	19.52	78.34
73.65	73.28	0.26	0.11	-	8.80	0.86	7.94
18.15	18.15	-	-	-	5.79	0.63	5.16
44.35	44.34	0.01	-	-	0.12	-	0.12
11.15	10.79	0.25	0.11	-	2.89	0.23	2.66
-	-	-	-	-	-	-	-
-	-	-	-	-	-	-	-
84.84	82.08	2.76	-	-	13.52	2.42	11.10
6.62	6.62	-	-	-	6.53	0.55	5.98
8.57	5.81	2.76	-	-	2.70	0.63	2.07
-	-	-	-	-	0.46	-	0.46
69.65	69.65	-	-	-	3.83	1.24	2.59
395.19	395.15	-	-	0.04	7.62	1.69	5.93
395.19	395.15	-	-	0.04	7.62	1.69	5.93
79.37	73.19	5.98	-	0.20	9.35	1.44	7.91
49.50	44.13	5.17	-	0.20	3.45	0.94	2.51
29.87	29.06	0.81	-	-	5.90	0.50	5.40
224.50	204.68	19.82	-	-	51.55	10.47	41.08
153.84	140.55	13.29	-	-	39.73	7.06	32.67
44.09	39.58	4.51	-	-	2.47	1.78	0.69
26.57	24.55	2.02	-	-	9.35	1.63	7.72
42.08	36.35	4.75	0.12	0.86	7.02	2.64	4.38
17.91	13.42	3.63	-	0.86	3.58	1.61	1.97
6.37	6.25	-	0.12	-	3.24	1.03	2.21
17.80	16.68	1.12	-	-	0.20	-	0.20
115.73	109.63	5.01	0.23	0.86	15.82	3.50	12.32
164.21	155.27	8.74	-	0.20	22.87	3.86	19.01
224.50	204.68	19.82	-	-	51.55	10.47	41.08
395.19	395.15	-	-	0.04	7.62	1.69	5.93
899.63	864.73	33.57	0.23	1.10	97.86	19.52	78.34

(3) 造林補助事業（公共）の実績

(単位：ha、m)

年度および 市町村	単層林整備									育成天然林整備			複層林整備
	人工造林						保育			改良	下刈	作業路	
	総数	再造	うち再造林促進事業	被害跡地	拡大	作業路	下刈	除間伐	作業路				
平成17年度(2005)	548	184	-	201	163	300	4,087	4,743	12,740	291	1,321	-	40
平成18年度(2006)	623	220	-	278	126	-	3,840	4,907	10,689	308	1,295	-	31
平成19年度(2007)	709	291	-	272	147	-	3,806	5,839	8,019	136	1,461	-	225
平成20年度(2008)	722	374	-	202	146	-	3,878	6,382	15,270	220	1,374	-	45
平成21年度(2009)	634	490	-	23	121	-	3,619	5,572	10,502	236	1,305	-	57
平成22年度(2010)	575	464	257	23	87	2,250	3,229	4,287	54,535	194	1,246	-	95
平成23年度(2011)	757	667	342	14	76	5,309	4,358	3,176	185,800	203	53	-	35
平成24年度(2012)	594	513	301	14	68	-	3,276	3,474	124,485	131	1,081	-	39
平成25年度(2013)	728	655	484	19	54	-	3,376	3,362	89,434	101	828	-	49
平成26年度(2014)	692	629	466	12	51	-	3,377	3,307	111,960	95	761	-	80
平成27年度(2015)	736	679	484	17	40	-	3,527	2,360	78,458	31	638	-	60
東 部	45.62	31.48	12.15	8.14	6.00	-	200.05	180.99	4,219	16.49	101.96	-	1.11
別 府 市	16.54	3.94	0.95	8.14	4.46	-	45.83	12.36	-	-	34.04	-	0.33
杵 築 市	26.08	25.25	9.55	-	0.83	-	127.60	101.13	895	0.56	10.42	-	0.78
国 東 市	3.00	2.29	1.65	-	0.71	-	26.62	63.45	3,324	15.93	57.50	-	-
姫 島 村	-	-	-	-	-	-	-	-	-	-	-	-	-
日 出 町	-	-	-	-	-	-	-	4.05	-	-	-	-	-
中 部	57.04	53.40	48.97	-	3.64	-	234.63	388.96	15,337	2.09	56.22	-	6.55
大 分 市	4.57	3.34	3.22	-	1.23	-	46.07	77.28	1,945	1.72	14.27	-	0.55
臼 杵 市	0.38	-	-	-	0.38	-	37.74	139.75	4,622	-	2.62	-	2.95
津 久 見 市	-	-	-	-	-	-	-	10.99	-	-	-	-	-
由 布 市	52.09	50.06	45.75	-	2.03	-	150.82	160.94	8,770	0.37	39.33	-	3.05
南 部	331.42	326.80	321.87	4.62	-	-	1,670.24	230.66	-	-	9.21	-	31.46
佐 伯 市	331.42	326.80	321.87	4.62	-	-	1,670.24	230.66	-	-	9.21	-	31.46
豊 肥	75.83	59.60	43.91	-	16.23	-	358.07	337.61	13,376	2.65	209.23	-	1.75
竹 田 市	45.07	30.56	25.58	-	14.51	-	248.63	133.33	831	1.48	120.46	-	0.78
豊 後 大 野 市	30.76	29.04	18.33	-	1.72	-	109.44	204.28	12,545	1.17	88.77	-	0.97
西 部	186.14	174.86	26.35	3.55	7.73	-	910.51	823.58	22,691	9.09	237.10	-	7.39
日 田 市	133.25	125.75	0.23	-	7.50	-	673.09	552.54	12,875	-	49.36	-	6.42
九 重 町	36.44	36.44	20.36	-	-	-	152.63	154.79	6,008	2.67	110.85	-	0.11
玖 珠 町	16.45	12.67	5.76	3.55	0.23	-	84.79	116.25	3,808	6.42	76.89	-	0.86
北 部	40.17	33.15	30.96	0.60	6.42	-	153.65	397.91	22,835	0.26	23.84	-	11.73
中 津 市	26.86	22.63	21.62	0.60	3.63	-	95.31	223.06	16,740	0.26	0.62	-	-
豊 後 高 田 市	4.92	2.43	1.25	-	2.49	-	29.24	11.04	-	-	20.61	-	9.26
宇 佐 市	8.39	8.09	8.09	-	0.30	-	29.10	163.81	6,095	-	2.61	-	2.47
大分北部流域	85.79	64.63	43.11	8.74	12.42	-	353.70	578.90	27,054	16.75	125.80	-	12.84
大分中部流域	132.87	113.00	92.88	-	19.87	-	592.70	726.57	28,713	4.74	265.45	-	8.30
大分西部流域	186.14	174.86	26.35	3.55	7.73	-	910.51	823.58	22,691	9.09	237.10	-	7.39
大分南部流域	331.42	326.80	321.87	4.62	-	-	1,670.24	230.66	-	-	9.21	-	31.46
県 計	736.22	679.29	484.21	16.91	40.02	-	3,527.15	2,359.71	78,458	30.58	637.56	-	59.99

【資料】 森林整備室 平成28年3月31日

(4) 山行苗木需給状況

年度	生産量								
	総数	すぎ				ひのき		あかまつ	くろまつ
		計	うちコンテナ苗	挿	実生	うちコンテナ苗			
平成18年度(2006)	1,644	645		607	38	680		10	8
平成19年度(2007)	1,689	592		543	49	759		2	13
平成20年度(2008)	1,722	666		639	27	557		1	8
平成21年度(2009)	1,415	630		593	37	442		0	8
平成22年度(2010)	1,345	639		623	16	432		0	10
平成23年度(2011)	1,207	573	11	536	37	313	—	0	10
平成24年度(2012)	1,297	643	28	618	25	300	—	8	13
平成25年度(2013)	1,152	687	45	680	7	251	9	1	11
平成26年度(2014)	1,240	873	39	871	2	116	0	1	65
平成27年度(2015)	1,276	990	104	980	10	177	9	0	9

〔資料〕 森林整備室

(5) 経営形態別山行苗木生産量

年 度	経 営 形 態 別 生 産 量					
	総 数	森 林 組 合		樹 苗 組 合		
		数 量	率	数 量	率	
平成18年度(2006)	1,644	3	0%	1,581	96%	
平成19年度(2007)	1,689	3	0%	1,596	94%	
平成20年度(2008)	1,722	3	0%	1,685	98%	
平成21年度(2009)	1,415	5	0%	1,366	97%	
平成22年度(2010)	1,345	4	0%	1,283	95%	
平成23年度(2011)	1,207	6	0%	1,151	95%	
平成24年度(2012)	1,297	6	0%	1,236	95%	
平成25年度(2013)	1,152	8	1%	1,102	96%	
平成26年度(2014)	1,240	34	3%	1,165	94%	
平成27年度(2015)	1,276	18	1%	1,167	91%	

〔資料〕 森林整備室

(6) 県営種子採取量・播種量

年 度	総数			すぎ		ひのき		
	採取量	払下量	貯蔵量	採取量	払下量	採取量	払下量	貯蔵量
平成18年度(2006)	514	514	(33)	4	4	60	60	(33)
平成19年度(2007)	553	553	(33)	3	3	50	50	(33)
平成20年度(2008)	543	543	(33)	3	3	40	40	(33)
平成21年度(2009)	538	538	(33)	3	3	35	35	(33)
平成22年度(2010)	535	534	(34)	3	3	30	30	(33)
平成23年度(2011)	535	535	(34)	3	3	30	30	(33)
平成24年度(2012)	527	531	(31)	3	3	22	26	(29)
平成25年度(2013)	530	534	(27)	3	3	25	29	(25)
平成26年度(2014)	530	530	(27)	3	3	25	25	(25)
平成27年度(2015)	530	530	(20)	1	1	25	25	(20)

〔資料〕 森林整備室 (注) () 書は貯蔵種子量で外書き

(7) 山行苗木価格の推移 (生産者価格)

(単位:円/本)

年 度	みすぎ	さしすぎ	おびすぎ	育種苗	ひのき	あかまつ	くぬぎ	けやき
	2年2号	1年	1年2号	1年	2年2号	2年2号	2年2号	1年
平成18年度(2006)	59.00	62.00	60.00	64.00	61.00	50.00	62.00	77.00
平成19年度(2007)	59.00	62.00	60.00	64.00	61.00	50.00	62.00	77.00
平成20年度(2008)	60.00	62.00	60.00	64.00	61.00	50.00	62.00	77.00
平成21年度(2009)	60.00	62.00	60.00	64.00	61.00	50.00	62.00	77.00
平成22年度(2010)	61.00	62.00	60.00	64.00	61.00	50.00	62.00	77.00
平成23年度(2011)	61.00	62.00	60.00	64.00	61.00	50.00	62.00	77.00
平成24年度(2012)	61.00	62.00	63.00	64.00	61.00	52.00	62.00	77.00
平成25年度(2013)	61.00	62.00	63.00	64.00	61.00	52.00	62.00	77.00
平成26年度(2014)	63.00	65.00	64.00	—	62.00	52.00	62.00	77.00
平成27年度(2015)	63.00	65.00	64.00	—	62.00	52.00	62.00	77.00

〔資料〕 森林整備室

(単位：千本)

くぬぎ	その他	総数	需要量								過不足
			すぎ			ひのき	あかまつ	くろまつ	くぬぎ	その他	
			計	挿	実生						
91	210	1,904	922	886	36	663	1	13	91	214	▲ 260
74	249	1,916	861	824	37	663	2	15	84	291	▲ 227
111	379	2,040	1,054	1,027	27	485	1	18	103	379	▲ 318
127	208	1,819	1,018	981	37	442	0	12	139	208	▲ 404
125	139	1,784	1,092	1,076	16	412	0	10	131	139	▲ 439
235	76	1,717	1,079	1,042	37	301	0	15	246	76	▲ 510
169	164	2,052	1,398	1,373	25	297	8	13	172	164	▲ 755
146	56	1,930	1,495	1,488	7	230	1	11	137	56	▲ 778
142	43	1,815	1,577	1,575	2	134	0	4	44	56	▲ 575
72	19	1,933	1,685	1,675	10	136	0	1	48	63	▲ 657

(単位：千本、%)

自家苗			その他	
数量	率	数量	率	
60	4%	-	-	-
90	5%	-	-	-
34	2%	-	-	-
44	3%	-	-	-
58	4%	-	-	-
50	4%	-	-	-
55	4%	-	-	-
42	4%	-	-	-
41	3%	-	-	-
90	7%	-	-	-

(単位：k g)

くろまつ			くぬぎ	
採取量	払下量	貯蔵量	採取量	払下量
			450	450
			500	500
			500	500
			500	500
2	1	(1)	500	500
2	2	(1)	500	500
2	2	(2)	500	500
2	2	(2)	500	500
2	2	(2)	500	500
4	4	(0)	500	500

(8) 母樹林指定状況

(単位: ha)

市 町 村	総数	普 通 母 樹 林					育 種 母 樹 林					
		総数	すぎ	ひのき	くろまつ	くぬぎ	総数	すぎ	ひのき	あかまつ	くろまつ	くぬぎ
総 数	130.15	111.90	53.99	46.77	0.14	11.00	18.25	7.75	7.43	0.10	0.41	2.56
東 部	32.76	27.78	18.80	8.84	0.14	-	4.98	4.98	-	-	-	-
別 府 市	-	-	-	-	-	-	-	-	-	-	-	-
杵 築 市	13.52	8.54	4.80	3.74	-	-	4.98	4.98	-	-	-	-
国 東 市	19.10	19.10	14.00	5.10	-	-	-	-	-	-	-	-
姫 島 村	0.14	0.14	-	-	0.14	-	-	-	-	-	-	-
日 出 町	-	-	-	-	-	-	-	-	-	-	-	-
中 部	30.71	30.71	0.34	19.37	-	11.00	-	-	-	-	-	-
大 分 市	14.44	14.44	0.34	3.10	-	11.00	-	-	-	-	-	-
臼 杵 市	5.14	5.14	-	5.14	-	-	-	-	-	-	-	-
津 久 見 市	-	-	-	-	-	-	-	-	-	-	-	-
由 布 市	11.13	11.13	-	11.13	-	-	-	-	-	-	-	-
南 部	2.10	2.10	2.10	-	-	-	-	-	-	-	-	-
佐 伯 市	2.10	2.10	2.10	-	-	-	-	-	-	-	-	-
豊 肥	16.05	6.10	-	6.10	-	-	9.95	-	7.19	0.10	0.10	2.56
竹 田 市	13.02	3.07	-	3.07	-	-	9.95	-	7.19	0.10	0.10	2.56
豊 後 大 野 市	3.03	3.03	-	3.03	-	-	-	-	-	-	-	-
西 部	28.54	25.22	23.46	1.76	-	-	3.32	2.77	0.24	-	0.31	-
日 田 市	1.87	0.55	-	0.55	-	-	1.32	0.77	0.24	-	0.31	-
九 重 町	12.37	12.37	11.16	1.21	-	-	-	-	-	-	-	-
玖 珠 町	14.30	12.30	12.30	-	-	-	2.00	2.00	-	-	-	-
北 部	19.99	19.99	9.29	10.70	-	-	-	-	-	-	-	-
中 津 市	11.59	11.59	5.91	5.68	-	-	-	-	-	-	-	-
豊 後 高 田 市	6.54	6.54	1.92	4.62	-	-	-	-	-	-	-	-
宇 佐 市	1.86	1.86	1.46	0.40	-	-	-	-	-	-	-	-
大分北部流域	52.75	47.77	28.09	19.54	0.14	-	4.98	4.98	-	-	-	-
大分中部流域	46.76	36.81	0.34	25.47	-	11.00	9.95	-	7.19	0.10	0.10	2.56
大分西部流域	28.54	25.22	23.46	1.76	-	-	3.32	2.77	0.24	-	0.31	-
大分南部流域	2.10	2.10	2.10	-	-	-	-	-	-	-	-	-
県 計	130.15	111.90	53.99	46.77	0.14	11.00	18.25	7.75	7.43	0.10	0.41	2.56

【資料】 森林整備室

(9) 除間伐実績

(単位: ha, m3)

年 度 お よ び 市 町 村	総数		造林補助	うち搬出		その他	うち搬出		
	面積	材積		面積	材積		面積	材積	
			面積			材積			面積
平成16年度(2004)	9,054	-	-	7,681	-	-	1364	-	-
平成17年度(2005)	6,009	-	-	4,743	-	-	1159	-	-
平成18年度(2006)	7,375	-	-	4,907	-	-	2467	-	-
平成19年度(2007)	9,043	-	-	6,041	-	-	3002	-	-
平成20年度(2008)	10,234	-	-	6,404	-	-	3,830	-	-
平成21年度(2009)	11,480	-	-	5,608	-	-	5,871	-	-
平成22年度(2010)	9,879	-	-	4,363	-	-	5,516	-	-
平成23年度(2011)	9,385	-	-	3,210	-	-	6,176	-	-
平成24年度(2012)	6,812	2,590	194,859	3,487	1,964	152,610	3,326	626	42,249
平成25年度(2013)	7,357	2,888	195,539	3,397	1,834	139,867	3,960	1,053	55,672
平成26年度(2014)	4,547	2,395	177,459	3,344	2,028	172,110	1,203	366	5,349
平成27年度(2015)	5,225	3,602	189,532	2,376	1,559	124,261	2,849	2,043	65,271
東 部	374	257	11,227	182	100	6,501	192	157	4,726
別 府 市	94	86	5,302	12	12	1,246	81	74	4,056
杵 築 市	126	65	2,398	102	41	1,824	24	23	574
国 東 市	150	106	3,527	63	46	3,431	87	60	96
姫 島 村	-	-	-	-	-	-	-	-	-
日 出 町	4	-	-	4	-	-	-	-	-
中 部	771	585	31,647	389	283	18,650	382	303	12,997
大 分 市	134	81	5,224	77	57	4,409	56	24	815
白 杵 市	288	232	10,897	140	107	6,962	149	125	3,935
津 久 見 市	13	5	163	11	5	163	2	-	-
由 布 市	336	268	15,363	161	114	7,116	175	153	8,247
南 部	870	341	9,537	236	98	6,583	633	244	2,954
佐 伯 市	870	341	9,537	236	98	6,583	633	244	2,954
豊 肥	664	510	37,434	339	265	23,515	325	245	13,919
竹 田 市	284	222	20,844	133	100	11,077	151	123	9,767
豊 後 大 野 市	379	287	16,590	205	165	12,438	174	122	4,152
西 部	1,810	1,424	77,105	830	566	51,652	980	858	25,453
日 田 市	1,275	1,046	44,274	559	391	36,257	716	655	8,017
九 重 町	357	259	25,754	155	114	10,623	202	145	15,131
玖 珠 町	178	119	7,077	116	61	4,772	62	58	2,305
北 部	737	485	22,582	400	249	17,360	336	236	5,222
中 津 市	471	326	14,692	223	157	11,417	248	168	3,275
豊 後 高 田 市	21	16	604	11	6	267	10	10	337
宇 佐 市	244	143	7,286	166	86	5,676	78	58	1,610
大分北部流域	1,110	742	33,809	582	349	23,861	528	393	9,948
大分中部流域	1,435	1,095	69,081	728	547	42,165	707	548	26,916
大分西部流域	1,810	1,424	77,105	830	566	51,652	980	858	25,453
大分南部流域	870	341	9,537	236	98	6,583	633	244	2,954
県 計	5,225	3,602	189,532	2,376	1,559	124,261	2,849	2,043	65,271

【資料】 森林整備室 平成28年3月31日

(10) 育成複層林（長期育成循環林）実績

(単位：ha)

年度	総数	県民有林	県有林	私有林						
				小計	治山事業		造林事業			
					保安林整備 (改良・保育)	一般治山等	長期育成 循環	機能増進 保育	循環型施業の 森林づくり	人工林 整理伐
平成17年度 (2005)	633	100	—	533	111	110	5	26	281	—
平成18年度 (2006)	1,157	483	7	667	164	101	—	26	363	12
平成19年度 (2007)	1,029	104	156	770	245	142	10	40	299	35
平成20年度 (2008)	1,099	286	31	782	366	—	8	142	259	7
平成21年度 (2009)	1,070	345	69	656	332	—	41	283	—	—
平成22年度 (2010)	1,090	355	60	675	335	—	57	233	—	50
平成23年度 (2011)	1,293	488	45	460	57	—	53	647	—	3
平成24年度 (2012)	1,762	664	31	1,067	85	—	2	975	—	5
平成25年度 (2013)	1,727	560	84	1,083	78	—	—	985	—	20
平成26年度 (2014)	1,942	521	84	1,337	42	—	—	1,261	—	34
平成27年度 (2015)	2,016	520	30	1,466	57	—	—	1,400	—	9

【資料】林務管理課 平成28年3月31日現在

3 林道・作業道

(1) 民有林内道路の現況

(単位：m、m/ha)

年 度 お よ び 市 町 村	延		長		密 度		作 業 道 延 長
	総 数	公 道	林 道		林道+作業道 密 度	内、林道	
			路 線 数	延 長			
平成17年度(2005)	6,871,315	5,048,429	1,065	1,822,886	-	4.53	3,614,762
平成18年度(2006)	6,883,940	5,048,429	1,064	1,835,512	14	4.56	3,672,397
平成19年度(2007)	6,925,400	5,049,810	1,071	1,875,590	13.96	4.66	3,739,857
平成20年度(2008)	6,915,819	5,080,297	1,059	1,835,520	13.95	4.55	3,777,456
平成21年度(2009)	6,981,954	5,081,877	1,077	1,900,077	14.34	4.72	3,876,843
平成22年度(2010)	6,986,217	5,087,985	1,076	1,898,232	14.54	4.72	3,961,680
平成23年度(2011)	7,009,143	5,093,939	1,070	1,915,204	14.78	4.75	4,040,061
平成24年度(2012)	7,013,686	5,095,066	1,069	1,918,620	14.93	4.76	4,097,299
平成25年度(2013)	7,027,267	5,095,066	1,073	1,932,200	15.07	4.79	4,139,234
平成26年度(2014)	7,028,194	5,095,066	1,069	1,933,128	15.21	4.80	4,195,834
平成27年度(2015)	7,035,059	5,095,066	1,067	1,939,993	16.26	4.83	4,595,568
東 部	752,272	626,418	79	125,853	10.92	2.78	367,884
別 府 市	103,053	92,800	3	10,253	7.02	1.59	34,903
杵 築 市	327,121	274,573	38	52,548	12.77	3.27	152,543
国 東 市	252,528	191,575	37	60,953	12.08	3.12	175,261
姫 島 村	3,720	3,720	-	-	0.39	-	100
日 出 町	65,850	63,750	1	2,100	2.48	0.73	5,078
中 部	907,513	556,387	164	351,126	15.74	5.21	710,370
大 分 市	372,853	219,446	74	153,407	12.81	6.44	151,908
臼 杵 市	219,487	121,553	54	97,934	16.85	5.16	221,826
津 久 見 市	98,653	64,238	9	34,415	11.40	6.95	22,028
由 布 市	216,521	151,150	27	65,371	19.33	3.33	314,609
南 部	1,119,630	679,510	241	440,120	22.20	6.84	987,501
佐 伯 市	1,119,630	679,510	241	440,120	22.20	6.84	987,501
豊 肥	1,009,038	767,264	115	241,774	14.94	3.68	738,984
竹 田 市	380,757	304,176	35	76,581	10.51	2.71	219,915
豊 後 大 野 市	628,282	463,088	80	165,194	18.27	4.41	519,069
西 部	1,927,617	1,552,053	228	375,564	17.29	4.26	1,149,529
日 田 市	1,319,343	1,064,840	151	254,503	19.70	4.82	786,070
九 重 町	315,602	244,523	35	71,079	16.18	4.19	203,284
玖 珠 町	292,672	242,690	42	49,982	11.40	2.71	160,176
北 部	1,318,989	913,434	240	405,555	14.74	5.71	641,300
中 津 市	639,232	402,946	139	236,286	17.90	6.64	400,384
豊 後 高 田 市	240,763	164,058	44	76,705	12.93	6.61	73,469
宇 佐 市	438,994	346,430	57	92,564	10.90	3.88	167,448
大分北部流域	2,071,261	1,539,852	319	531,408	13.25	4.57	1,009,184
大分中部流域	1,916,551	1,323,651	279	592,900	15.35	4.46	1,449,354
大分西部流域	1,927,617	1,552,053	228	375,564	17.29	4.26	1,149,529
大分南部流域	1,119,630	679,510	241	440,120	22.20	6.84	987,501
県 計	7,035,059	5,095,066	1,067	1,939,993	16.26	4.83	4,595,568

【資料】 林務管理課

(2) 民有林林道開設実績

年 度	総 数		森林基幹		森林管理	
	延長	事業費	延長	事業費	延長	事業費
平成 5 年度 (1993)	45,723	7,110,797	2,007	226,900	11,992	1,561,805
平成 6 年度 (1994)	51,756	8,873,273	8,840	1,137,890	21,811	1,881,978
平成 7 年度 (1995)	46,289	10,771,881	5,231	1,214,064	10,076	1,642,090
平成 8 年度 (1996)	48,469	11,188,996	5,424	1,572,958	15,842	1,623,582
平成 9 年度 (1997)	34,533	10,197,161	3,892	1,306,754	9,101	1,374,092
平成 10 年度 (1998)	37,930	11,619,356	5,319	1,486,780	13,345	1,789,000
平成 11 年度 (1999)	36,857	10,561,734	2,576	1,545,000	10,764	1,472,290
平成 12 年度 (2000)	37,384	9,072,220	7,689	1,533,600	10,222	1,527,600
平成 13 年度 (2001)	28,754	8,191,592	6,822	1,488,600	8,659	1,502,160
平成 14 年度 (2002)	31,604	6,239,267	7,645	1,328,461	8,128	1,240,438
平成 15 年度 (2003)	28,677	4,006,285	7,331	1,179,390	8,221	1,000,346
平成 16 年度 (2004)	20,636	3,656,906	3,819	1,025,370	8,575	1,214,198
平成 17 年度 (2005)	11,865	2,828,245	3,031	996,330	2,829	666,660
平成 18 年度 (2006)	19,380	3,181,767	8,756	1,472,454	6,685	783,278
平成 19 年度 (2007)	15,756	2,420,165	6,561	1,337,234	7,278	573,998
平成 20 年度 (2008)	8,454	2,448,787	3,564	1,277,914	3,115	829,340
平成 21 年度 (2009)	10,238	2,391,444	5,618	1,144,280	2,591	956,520
平成 22 年度 (2010)	10,539	2,306,218	4,643	868,060	5,103	1,280,994
平成 23 年度 (2011)	9,816	1,582,173	3,792	731,229	4,962	626,918
平成 24 年度 (2012)	7,949	1,307,157	4,900	645,618	3,049	566,091
平成 25 年度 (2013)	6,352	1,105,559	2,915	536,756	3,437	568,803
平成 26 年度 (2014)	5,908	957,753	3,358	327,531	2,550	479,566
平成 27 年度 (2015)	5,295	524,798	2,328	197,267	2,967	327,531

〔資料〕 林務管理課

(単位：m、千円)

林 構		間 伐		大 規 模		県 単	
延長	事業費	延長	事業費	延長	事業費	延長	事業費
4,650	469,669	—	—	2,618	1,869,179	24,456	2,983,244
3,792	412,294	—	—	3,141	1,682,205	14,572	3,758,906
4,101	464,122	—	—	3,311	1,760,949	23,570	5,690,656
3,573	389,934	—	—	2,825	1,272,302	20,805	6,321,220
2,515	308,719	—	—	2,339	1,201,950	16,686	6,005,646
615	110,710	1,065	176,993	2,292	1,464,888	15,294	6,581,985
580	40,000	1,180	217,600	3,590	1,506,694	18,167	5,780,150
—	—	1,590	249,852	3,684	1,439,763	14,199	4,321,405
—	—	1,697	148,117	810	1,038,801	10,766	4,013,914
351	26,742	160	37,000	1,966	1,068,107	13,354	2,538,519
750	83,258	566	78,000	2,109	723,060	9,700	942,231
—	—	—	—	1,140	702,274	7,102	715,064
—	—	—	—	1,736	666,355	4,269	498,900
—	—	—	—	1,563	651,155	2,376	274,880
—	—	—	—	54	299,153	1,863	209,780
—	—	—	—	—	122,013	1,775	219,520
—	—	—	—	—	15,024	2,029	275,620
—	—	—	—	—	—	793	157,164
—	—	—	—	—	—	1,062	224,026
—	—	—	—	—	—	798	95,448
—	—	—	—	—	—	—	—
—	—	—	—	—	—	—	—
—	—	—	—	—	—	—	—

(注) 農林水産部所管のものを計上

(注) 森林基幹：旧広域基幹林道、森林管理：旧普通林道

(3) 事業別作業道開設実績

(単位:m)

		平成17年 (2005)	18 (2006)	19 (2007)	20 (2008)	21 (2009)	22 (2010)	23 (2011)	24 (2012)	25 (2013)	26 (2014)	27 (2015)	
補助事業	人工造林	-	-	-	-	-	-	-	-	-	-	-	
	天然林改良	-	-	-	-	-	(2,250)	(5,309)	-	-	-	-	
	除間伐	13,040	10,689	34,340	14,990	10,502	12,693	-	-	-	-	78,458	
	複層林	-	-	-	-	-	(41,842)	(185,800)	(124,485)	(89,434)	(111,960)	(13,000)	
	森林空間	-	-	-	-	-	-	-	-	-	-	-	
	小計	13,040	10,689	34,340	14,990	10,502	12,693	0	0	0	0	78,458	
		0	0	0	0	0	(44,092)	(191,109)	(124,485)	(89,434)	(111,960)	(13,000)	
	森林災害復旧	-	-	-	-	-	-	-	-	-	-	-	-
	林構	-	-	-	-	-	-	-	-	-	-	-	-
	間伐対策	-	-	-	-	-	-	-	-	-	-	-	-
事業	非林業専用道	-	-	-	-	-	-	-	20,298	24,859	9,653	29,021	
	公共森林作業道	-	-	-	-	18,417	41,243	59,759	35,421	-	-	278,740	
		-	-	-	-	(3,605)	(8,480)	(8,820)	(75,120)	(240,298)	(191,038)	-	
	小計	0	0	0	0	18,417	41,243	59,759	55,719	24,859	9,653	307,761	
	-	-	-	-	(3,605)	(8,480)	(8,820)	(75,120)	(240,298)	(191,038)	-		
業	計	13,040	10,689	34,340	14,990	28,919	53,936	59,759	55,719	24,859	9,653	386,219	
		0	0	0	0	(3,605)	(52,572)	(199,929)	(199,605)	(329,732)	(302,998)	(13,000)	
単	造林(除間伐)	10,310	18,979	7,000	2,694	3,350	-	-	-	-	-	-	
		(134,900)	(152,130)	(145,330)	(177,643)	(199,050)	(111,120)	(4,952)	(5,200)	(6,500)	(7,294)	-	
	特林	-	-	-	-	-	-	-	-	-	-	-	
		(49,800)	(51,260)	(50,000)	(49,550)	(50,000)	(45,000)	(45,000)	(37,500)	(37,500)	(36,625)	(32,578)	
	県営林	800	590	400	280	-	1,813	4,962	4,209	6,923	-	-	
		-	-	-	-	-	-	-	-	-	-	-	
事業	その他	-	-	-	-	-	-	-	-	-	-	-	
		-	-	-	(30,500)	(20,000)	-	-	-	-	-	-	
業	計	11,110	19,569	7,400	2,974	3,350	1,813	4,962	4,209	6,923	0	0	
		(184,700)	(203,390)	(195,330)	(257,693)	(269,050)	(156,120)	(49,952)	(42,700)	(44,000)	(43,919)	(32,578)	
その他	治山	9,735	6,909	5,680	5,032	8,652	7,209	6,176	6,558	8,003	5,633	3,536	
	森林整備センター	7,655	27,280	20,040	19,398	57,795	20,815	11,430	15,260	16,010	33,229	11,310	
	融資	-	-	-	-	-	-	(34,140)	(8,280)	(8,695)	-	-	
	その他	-	-	-	-	671	1,260	-	-	-	-	-	
		-	-	-	-	(5,220)	(10,483)	-	-	-	-	-	
総数		41,540	64,447	67,460	42,394	99,387	85,033	82,327	81,746	55,795	48,515	401,065	
		(184,700)	(203,390)	(195,330)	(257,693)	(277,875)	(219,175)	(284,021)	(250,585)	(382,427)	(346,917)	(45,578)	

(資料) 林務管理課、森林保全課、林産振興室、森林整備室 (注) () 書きは簡易作業路で外書き

4 林業構造の改善

(1) 経営基盤強化林業構造改善事業実績

(ア) 担い手育成型（事業体育成型）林業構造改善事業実績

指定年度	実施年度	市町村名	総事業費	担い手育成推進事業			経営効率化事業			経営安定化事業	
				組織化推進活動事業	経営力強化活動事業	受委託推進路網整備事業	効率化作業基地整備事業	効率化施設整備事業	地域産物活用施設整備事業	就労安定化施設整備事業	
平成8年 (1996)	8(1996)	大分地域		30	-	-	-	-	-	-	-
	9(1997)		30	60	50,000	-	-	-	-		
	10(1998)		30	60	35,000	-	-	-	-		
	小計		494,560	90	120	85,000	-	-	-	-	
平成9年 (1997)	9(1997)	大野地域		30	-	38,840	-	-	47,355	-	
	10(1998)		30	30	-	-	-	85,293	-		
	11(1999)		21	129	-	-	-	-	-		
	小計		540,000	81	159	38,840	-	-	132,648	-	
平成10年 (1998)	10(1998)	佐伯地域		800	-	-	-	-	218,929	-	
	11(1999)		800	-	14,092	-	-	11,632	-		
	12(2000)		800	-	23,800	-	-	-	-		
	小計		550,000	2,400	-	37,892	-	-	230,561	-	
平成11年 (1999)	11(1999)	大分地域		30	-	40,000	-	-	12,810	-	
	12(2000)		30	-	86,260	-	-	7,319	-		
	13(2001)		30	-	13,030	-	17,120	-	-		
	小計		280,000	90	-	139,290	-	17,120	20,129	-	
合計			1,864,560	2,661	279	301,022	-	17,120	383,338	-	

[資料] 林産振興室

(イ) 木材供給圏確立型林業構造改善事業実績

指定年度	実施年度	市町村名	総事業費	供給安定推進事業			供給促進事業		拠点加工流通	
				組織化推進活動事業	経済力強化活動事業	需要拡大推進事業	供給促進路網整備事業	効率化施設整備事業	拠点加工施設整備事業	拠点流通施設整備事業
平成10年 (1998)	10(1998)	大分西部地域		16	-	4,484	-	-	611,622	-
	11(1999)		16	-	16	-	-	1,079,876	-	
	12(2000)		16	-	-	-	-	-	-	
	13(2001)		16	-	616	-	-	-	-	
	小計		2,600,000	64	-	5,116	-	-	1,691,498	-
合計			2,600,000	64	-	5,116	-	-	1,691,498	-

[資料] 林産振興室

(2) 経済新生緊急特別対策林業構造改善事業実績

(単位：千円)

指定年度	実施年度	市町村名	総事業費	間伐材等有効利用促進事業	
				間伐材等加工体制整備事業	
平成11年 (1999)	平成11年 (1999)	大分中部	94,380		94,380
		大分西部	30,463		30,463
合計			124,843		124,843

[資料] 林産振興室

(単位：千円)

林業事業体育成 広域施設整備事業		担い手確保条件整備事業			特認事業	合計
広域利用機 械施設整備 事業	技術訓練施 設整備事業	活動拠点施 設整備事業	作業環境施 設整備事業	生活環境施 設整備事業		
45,000	—	130,500	—	—	—	175,530
—	—	6,370	—	87,480	—	143,940
—	—	—	—	140,000	—	175,090
45,000	—	136,870	—	227,480	—	494,560
—	—	—	—	97,782	—	184,007
17,385	—	—	—	73,818	—	176,556
24,885	—	—	—	58,000	—	83,035
42,270	—	—	—	229,600	—	443,598
—	—	—	—	—	243,962	463,691
—	—	—	—	—	98,607	125,131
—	—	—	—	—	—	24,600
—	—	—	—	—	342,569	613,422
—	—	—	—	—	—	52,840
25,580	—	—	—	—	—	119,189
—	—	—	—	—	23,625	53,805
25,580	—	—	—	—	23,625	225,834
112,850	—	136,870	—	457,080	366,194	1,777,414

(単位：千円)

施設整備事業		特認事業	合計
需要拡大施 設整備事業	供給促進活動拠 点施設整備事業		
—	—	—	616,122
—	—	—	1,079,908
—	—	—	16
—	—	—	632
—	—	—	1,696,678
—	—	—	1,696,678

(3) 地域林業経営確立林業構造改善事業実績

(ア) 地域林業経営集約化林業構造改善事業

(単位：千円)

認定年度	実施年度	地域名	総事業費	市町村推進事業	森林施業効率化事業	地域資源有効活用促進事業	資源循環利用推進事業		担い手確保条件整備事業
					路網整備事業	森林空間活用施設整備事業	木材加工流通施設整備事業	生活環境施設整備事業	
平成12 (2000)	12 (2000)	玖珠九重	25,635	3,955	5,350				16,330
	13 (2001)		153,107	2,630	5,716	126,092		18,669	
	14 (2002)		104,780	2,830	18,600	83,350			
合計			283,522	9,415	29,666	209,442		18,669	16,330

[資料] 林産振興室

(イ) 資源循環利用推進型林業構造改善事業

(単位：千円)

認定年度	実施年度	地域名	総事業費	市町村推進事業	森林施業効率化事業		資源循環利用推進事業		担い手確保条件整備事業	特認事業
					路網整備事業	効率化施設整備事業	木材加工流通施設整備事業	森林バイオマス等活用施設	生活環境施設整備事業	木材加工流通施設整備事業
平成12 (2000)	12 (2000)	日田	297,615	3,296		22,921	119,435			151,963
	13 (2001)		151,047	3,296		6,406	60,545	37,800	43,000	
	14 (2002)		170,775	3,296				160,470	7,009	
	小計		619,437	9,888		29,327	179,980	198,270	50,009	151,963
13 (2001)	13 (2001)	佐伯	320,622	2,000	40,000	8,221	270,401			
	14 (2002)		136,500	2,000	134,500					
	15 (2003)		42,937	800			42,137			
	小計		500,059	4,800	174,500	8,221	312,538			
合計			1,119,496	14,688	174,500	37,548	492,518	198,270	50,009	151,963

[資料] 林産振興室

(ウ) 乾燥材供給体制緊急整備特別対策事業 (単位：千円)

認定年度	実施年度	地域名	総事業費	乾燥材供給体制整備事業
				木材乾燥施設等整備事業
平成13 (2001)	13 (2001)	九重町	74,970	74,970
合計			74,970	74,970

[資料] 林産振興室

(4) 木質資源有効利用緊急特別林業構造改善事業

(単位：千円)

認定年度	実施年度	地域名	総事業費	木質資源有効利用促進事業
				森林バイオマス等活用施設整備事業
平成12 (2000)	12 (2000)	耶馬溪町	47,505	47,505
合計			47,505	47,505

[資料] 林産振興室

(5) 林業・木材産業構造改革事業

(ア) 林業経営構造対策事業 (H14樹立)

(単位：千円)

作成年度	実施年度	地域名又は受益範囲	総事業費	市町村推進事業	経営確立推進事業	林業生産効率化	経営安定化支援体制整備事業
					経営確立促進調査事業	効率化施設整備事業	森林空間活用施設整備事業
平成14 (2002)	14 (2002)	大分県	49,677		31,248	18,429	
	15 (2003)		105,198	1,000	13,818		90,380
合 計			154,875	1,000	45,066	18,429	90,380

[資料] 林産振興室

(イ) 林業経営構造対策事業 (H16樹立)

(単位：千円)

作成年度	実施年度	地域名又は受益範囲	総事業費	市町村推進事業	経営確立推進事業	林業生産効率化	経営安定化支援体制整備事業
					経営確立促進調査事業	効率化施設整備事業	地域産物活用施設整備事業
平成16 (2004)	16 (2004)	大分県	136,436				136,436
合 計			136,436				136,436

[資料] 林産振興室

(ウ) 森林吸収源対策等関連施設緊急整備事業 (H14樹立) (単位：千円)

作成年度	実施年度	地域名又は受益範囲	総事業費	森林施業効率化事業	経営安定化支援体制整備事業
				路網整備事業	森林空間活用施設整備事業
平成14 (2002)	14 (2002)	大分県	38,000	10,000	28,000
合 計			38,000	10,000	28,000

[資料] 林産振興室

(エ) 木材産業構造改革事業 (H14樹立)

(単位：千円)

作成年度	実施年度	地域名又は受益範囲	総事業費	経営確立推進事業	木質資源循環利用効率化事業
				経営確立促進調査事業	木材加工流通施設整備事業
平成14 (2002)	14 (2002)	大分県	334,446		334,446
	15 (2003)		138,825	1,800	137,025
合 計			473,271	1,800	471,471

[資料] 林産振興室

(オ) 木材産業構造改革事業 (H15樹立)

(単位：千円)

作成年度	実施年度	地域名又は受益範囲	総事業費	木質資源循環利用効率化事業
				木材加工流通施設整備事業
平成15 (2003)	15 (2003)	大分県	87,150	87,150
合 計			87,150	87,150

[資料] 林産振興室

(6) 強い林業・木材産業づくり交付金

(単位：千円)

政策目的	作成年度	実施年度	作成年度	実施年度	作成年度	実施年度
	平成17年 (2005)	平成17年 (2005)	平成18年 (2006)	平成18年 (2006)	平成19年 (2007)	平成19年 (2007)
	メニュー	事業種目	市町村名	事業費	市町村名	事業費
	工種又は施設区分	市町村名	事業費	市町村名	事業費	
林業の持続的かつ健全な発展		-		44,782		130,279
望ましい林業構造の確立		-		-		-
特用林産の振興		-		44,782		130,279
特用林産の振興施設整備		-		44,782		130,279
特用林産物活用施設等整備		-		44,782		130,279
特用林産物生産施設		-	県内一円	44,782	県内一円・九重町	130,279
木材産業の健全な発展と木材利用の推進		130,782		901,408		131,922
木材利用及び木材産業体制の整備推進		130,782		901,408		131,922
木材産業構造改革整備		90,922		-		131,922
木材加工流通施設整備		90,922		-		131,922
木材処理加工施設	豊後大野市	90,922		-	日田市 佐伯市	54,243 77,679
木造公共施設整備		39,860		-		-
学校関連施設整備		39,860		-		-
学校施設木質内装	別府市	7,054		-		-
木造公共施設	日田市	32,805		-		-
戦略的木材流通・加工体制モデル整備		-		901,408		-
木材加工流通施設整備		-		901,408		-
木材処理加工施設		-	日田市 九重町	822,343 79,065		-
合計		130,782		946,190		262,201

[資料] 林産振興室

(7) 森林・林業再生基盤づくり交付金

(単位：千円)

政策目的 政策目標 メニュー 事業種目 工種又は施設区分	実施年度 平成23年 (2011)		実施年度 平成24年 (2012)		実施年度 平成25年 (2013)		実施年度 平成26年 (2014)		実施年度 平成27年 (2015)		
	市町村名	事業費	市町村名	事業費	市町村名	事業費	市町村名	事業費	市町村名	事業費	
	林業の持続的かつ健全な発展		-								156,253
	望ましい林業構造の確立		-							-	
特用林産物の振興		-							156,253		
特用林産物の振興施設整備		-							156,253		
特用林産物活用施設等整備		-							156,253		
特用林産物生産施設		-						日田市	156,253		
木材産業の健全な発展と木材利用の推進		136,281								-	
木材利用及び木材産業体制の整備推進		-								-	
木材産業構造改革整備		-	該当なし		該当なし		該当なし			-	
木材加工流通施設整備		-								-	
木材処理加工施設		-								-	
木造公共建築物等の整備		136,281								-	
木造公共施設整備		136,281								-	
木造公共施設	日田市	17,592								-	
	中津市	118,689								-	
合計		136,281								156,253	

[資料] 林産振興室

注) 平成24年度までの事業は、森林・林業・木材産業づくり交付金による。

(8) 林業再生県産材利用促進事業

(森林整備加速化・林業再生基金及び交付金)

(単位：千円)

事業名	実施年度 平成23 (2011)	実施年度 平成24 (2012)	実施年度 平成25 (2013)	実施年度 平成26 (2014)	実施年度 平成27 (2015)
	事業費	事業費	事業費	事業費	事業費
木材処理加工施設等整備事業	1,014,500	466,095	524,946	437,162	421,418
木質バイオマス施設整備事業	269,646	1,715,931	1,449,483	824,694	214,960
公共建築物等地域材利用促進事業	533,541	0	1,004,855	2,032,854	1,298,470

[資料] 林産振興室

5 林業経営

A 林業所得

(1) 産業別県内総生産

年 度	県 内 産 総 生 産	第 1 次 産 業				第 2 次 産 業			
		総 数	農 業	林 業	水 産 業	総 数	鉱 業	製 造 業	建 設 業
平成13年度 (2001)	4,464,478	114,017	82,372	8,840	22,805	1,352,183	19,447	981,124	351,612
平成14年度 (2002)	4,431,228	113,113	83,109	8,235	21,768	1,355,422	16,617	1,019,688	319,118
平成15年度 (2003)	4,541,498	108,897	81,618	8,471	18,809	1,484,220	15,344	1,128,449	340,428
平成16年度 (2004)	4,593,190	98,734	72,686	8,039	18,008	1,542,462	13,475	1,232,645	296,342
平成17年度 (2005)	4,387,042	95,365	71,449	7,066	16,850	1,384,052	14,654	1,121,250	248,149
平成18年度 (2006)	4,409,018	93,821	68,106	7,587	18,129	1,371,086	14,819	1,074,545	281,722
平成19年度 (2007)	4,394,294	95,376	68,178	8,800	18,397	1,323,456	14,799	1,056,419	252,238
平成20年度 (2008)	4,346,206	91,270	67,914	7,897	15,459	1,339,766	13,630	1,089,505	236,632
平成21年度 (2009)	3,983,770	89,508	66,584	6,934	15,989	1,087,913	10,982	869,866	207,065
平成22年度 (2010)	4,172,039	93,119	68,692	7,271	17,156	1,233,429	11,418	992,513	229,498
平成23年度 (2011)	4,162,677	94,324	70,628	7,538	16,158	1,207,659	12,114	953,428	242,118
平成24年度 (2012)	4,147,039	92,072	70,632	7,044	14,396	1,221,898	11,156	975,989	234,753
平成25年度 (2013)	4,182,168	89,558	68,625	7,217	13,715	1,208,451	12,144	949,994	246,312

【資料】 統計調査課「平成25年度 県民経済計算」

(単位：百万円)

第 3 次 産 業									輸 入 品 に 課 され る 税 ・ 関 税 等
総 数	電 気 ガ ス 水 道 業	卸 売 小 売 業	金 融 保 険 業	不 動 産 業	運 輸 通 信 業	サ ー ビ ス 業	政 府 サ ー ビ ス 生 産 者	対 家 計 民 間 非 営 利 サ ー ビ ス 生 産 者	
2,980,374	164,650	477,607	172,232	435,722	311,662	840,702	486,435	91,364	17,904
2,941,712	152,638	455,319	186,445	430,811	312,672	831,008	480,290	92,529	20,981
2,925,208	149,870	442,781	189,798	430,499	314,931	830,925	478,023	88,381	23,172
2,925,585	153,253	442,372	177,642	438,753	313,809	827,861	482,586	89,310	26,409
2,857,683	147,944	426,137	194,372	444,996	308,496	772,109	472,875	90,754	49,942
2,874,448	145,935	393,960	191,674	460,490	316,141	797,794	471,791	96,662	69,663
2,894,604	141,244	379,626	193,166	467,573	328,752	816,480	476,628	91,135	80,858
2,824,457	142,488	392,071	151,263	476,208	312,035	793,580	470,482	86,329	90,713
2,755,621	141,250	358,524	147,073	489,289	286,829	793,251	458,638	80,765	50,729
2,769,514	148,250	350,603	147,762	494,146	305,765	782,428	454,710	85,850	75,976
2,760,069	137,854	370,232	143,395	493,687	316,345	761,740	450,605	86,211	100,624
2,738,640	131,686	361,314	139,293	497,199	303,474	774,404	441,606	89,665	94,429
2,768,761	167,140	365,839	137,328	497,963	304,347	781,388	427,939	86,816	115,399

(2) 経済活動別市町村内総生産（平成25年度）

（単位：百万円）

市町村	市町村内 総生産	第1次産業				第2次 産業	第3次 産業	輸 入 品 に 関 する 税	（控除） 総資本に 係る消費税
		計	農 業	林 業	水 産 業				
東 部	576,621	14,870	11,187	576	3,108	98,751	451,287	14,023	2,310
別 府 市	322,379	1,041	772	82	186	20,649	295,198	6,574	1,083
杵 築 市	83,695	5,726	4,572	231	923	23,730	52,404	2,196	362
国 東 市	95,980	4,999	3,872	245	882	33,029	55,063	3,459	570
姫 島 村	4,183	668	20	0	648	478	2,972	78	13
日 出 町	70,385	2,437	1,950	18	469	20,865	45,650	1,716	283
中 部	2,244,880	16,800	13,219	622	2,958	645,887	1,510,009	86,423	14,239
大 分 市	1,942,503	8,086	7,145	155	786	546,060	1,322,315	79,069	13,027
臼 杵 市	112,538	3,695	3,088	112	496	36,571	69,868	2,879	474
津 久 見 市	84,182	2,362	793	12	1,557	44,616	35,283	2,299	379
由 布 市	105,656	2,656	2,194	343	120	18,641	82,542	2,177	359
南 部	226,242	11,129	2,717	2,036	6,376	70,322	140,113	5,599	922
佐 伯 市	226,242	11,129	2,717	2,036	6,376	70,322	140,113	5,599	922
豊 肥	178,957	17,009	15,957	1,010	41	31,047	127,692	3,843	633
竹 田 市	74,688	10,607	10,045	547	15	10,515	52,250	1,576	260
豊 後 大 野 市	104,270	6,401	5,912	463	26	20,533	75,442	2,267	374
西 部	315,382	14,008	11,327	2,403	278	85,164	210,240	7,147	1,177
日 田 市	233,079	8,974	7,258	1,461	254	71,059	148,565	5,365	884
九 重 町	33,860	2,592	2,106	466	21	6,287	24,241	886	146
玖 珠 町	48,442	2,442	1,964	476	3	7,817	37,434	896	148
北 部	640,086	15,741	14,218	569	954	277,279	329,420	21,127	3,481
中 津 市	371,513	4,463	3,891	273	299	167,467	187,676	14,254	2,348
豊 後 高 田 市	71,342	4,369	4,036	179	154	24,180	41,319	1,766	291
宇 佐 市	197,231	6,909	6,291	117	501	85,632	100,424	5,107	841
大分北部流域	1,216,707	30,611	25,405	1,145	4,062	376,030	780,707	35,150	5,791
大分中部流域	2,423,837	33,809	29,176	1,632	2,999	676,934	1,637,701	90,266	14,872
大分西部流域	315,382	14,008	11,327	2,403	278	85,164	210,240	7,147	1,177
大分南部流域	226,242	11,129	2,717	2,036	6,376	70,322	140,113	5,599	922
県 計	4,182,168	89,558	68,625	7,217	13,715	1,208,451	2,768,761	138,162	22,763

【資料】 統計調査課「平成25年度 市町村民経済計算」

(3) 生産林業所得 (単位：千万円)

年次	生産林業所得
16 (2004)	1,202
17 (2005)	1,061
18 (2006)	1,125
19 (2007)	1,303
20 (2008)	1,230
21 (2009)	1,059
22 (2010)	1,102
23 (2011)	1,141
24 (2012)	1,108
25 (2013)	1,121
26 (2014)	1,299

【資料】 農林水産省統計部「平成26年生産林業所得統計報告書」

(4) 林業産出額

年次	林業産出額	部門別林業産出額				林業産出額に占める割合	
		木材生産	薪炭生産	栽培きのこ類	林野副産物採取	木材生産	栽培きのこ類
16 (2004)	1,824	1,013	10	801	-	55.5%	43.9%
17 (2005)	1,632	899	9	724	-	55.1%	44.4%
18 (2006)	1,729	978	9	742	-	56.6%	42.9%
19 (2007)	2,000	1,133	9	858	-	56.7%	42.9%
20 (2008)	1,884	904	9	970	-	48.0%	51.5%
21 (2009)	1,650	794	9	847	-	48.1%	51.3%
22 (2010)	1,726	886	10	829	-	51.3%	48.0%
23 (2011)	1,804	1,026	10	767	-	56.9%	42.5%
24 (2012)	1,748	939	11	799	-	53.7%	45.7%
25 (2013)	1,803	1,175	8	621	-	65.2%	34.4%
26 (2014)	1,898	1,207	8	683	-	63.6%	36.0%

【資料】 農林水産省統計部「平成26年生産林業所得統計報告書」

(単位：千万円、%)

主 要 品 目									
木 材 生 産						栽 培 き の こ 類 生 産			
針 葉 樹				広 葉 樹	竹 材	し い た け		な め こ	え の き た け
総 数	す ぎ	ひ の き	ま つ			乾 燥	生		
990	774	214	3	2	21	558	123	33	85
878	667	203	7	3	19	481	120	33	83
961	717	244	0	2	15	493	114	33	97
1,115	933	182	0	3	15	620	120	29	84
887	754	128	4	2	15	718	129	30	88
778	576	165	38	2	14	594	134	27	85
876	715	158	2	2	8	571	141	26	80
1,015	806	209	0	3	9	522	137	24	74
929	764	164	2	3	6	570	124	20	73
1,165	898	263	4	3	7	388	130	20	71
1,194	942	246	6	5	9	437	126	20	87

B 林業金融

(1) 株式会社日本政策金融公庫資金貸付実績

年度	総 数		造 林										森林整備活性化		林			
	総 数		非 補		助 補		助 補		助 補		非 補 助		件数	金額	件数	金額		
	件数	金額	件数	金額	件数	金額	件数	金額	件数	金額	件数	金額						
平成11年 (1999)	17	446,342	12	204,551	3	86,600	2	18,020	2	13,700	5	86,231	-	-	3	71,791	-	-
平成12年 (2000)	38	1,284,484	14	205,632	3	86,600	3	27,000	2	13,600	6	78,432	-	-	3	55,302	-	-
平成13年 (2001)	15	2,347,412	10	171,421	2	67,200	3	27,270	1	6,000	4	70,951	-	-	2	43,581	-	-
平成14年 (2002)	42	340,746	9	118,526	2	44,100	2	12,190	1	6,000	4	56,236	-	-	2	33,456	-	-
平成15年 (2003)	88	745,398	9	107,179	2	51,400	3	12,100	1	5,000	3	38,679	-	-	1	20,919	-	-
平成16年 (2004)	188	4,045,248	8	107,586	2	59,000	2	2,820	1	6,000	3	39,766	-	-	19	151,426	-	-
平成17年 (2005)	193	2,590,211	7	56,311	2	26,200	1	1,240	1	11,000	3	17,871	-	-	67	706,542	-	-
平成18年 (2006)	14	1,336,970	6	44,500	2	28,200	1	2,000	2	6,300	1	8,000	-	-	-	-	-	-
平成19年 (2007)	21	501,580	8	54,800	2	14,600	1	2,200	3	18,600	2	19,400	-	-	4	147,795	-	-
平成20年 (2008)	15	992,790	10	74,790	3	20,800	1	2,800	5	47,100	1	4,090	-	-	-	-	-	-
平成21年 (2009)	9	145,310	3	41,000	1	5,800	-	-	2	35,200	-	-	-	-	-	-	-	-
平成22年 (2010)	12	180,731	3	17,500	2	16,500	-	-	1	1,000	-	-	-	-	-	-	-	-
平成23年 (2011)	12	417,106	2	12,000	1	1,000	-	-	1	11,000	-	-	-	-	-	-	-	-
平成24年 (2012)	12	121,072	2	19,000	1	6,000	-	-	1	13,000	-	-	-	-	-	-	-	-
平成25年 (2013)	13	185,712	2	10,000	1	1,000	-	-	1	9,000	-	-	-	-	-	-	-	-
平成26年 (2014)	14	240,399	1	22,000	0	0	-	-	1	22,000	-	-	-	-	-	-	-	-
平成27年 (2015)	10	338,258							1	22,000								

【資料】 林務管理課 平成28年3月31日現在

(2) 株式会社日本政策金融公庫資金貸付残高(公有林を除く)単位:千円

年度	総 数	造 林	林 道	林 経 安 定	林 経 育 成	そ の 他
平成11年 (1999)	13,609,000	10,431,000	31,000	389,000	167,000	2,591,000
平成12年 (2000)	12,957,448	8,849,483	36,767	1,319,504	144,365	2,607,329
平成13年 (2001)	17,434,000	12,053,000	18,000	3,276,000	594,000	1,493,000
平成14年 (2002)	16,785,000	11,661,000	9,000	3,167,000	434,000	1,512,000
平成15年 (2003)	16,195,000	11,292,000	11,000	3,549,000	328,000	1,015,000
平成16年 (2004)	15,743,000	6,717,000	9,000	7,141,000	222,000	1,654,000
平成17年 (2005)	15,051,000	3,984,000	7,000	8,755,000	153,000	2,160,000
平成18年 (2006)	15,013,749	3,689,953	4,804	8,704,352	935,477	1,679,163
平成19年 (2007)	14,821,623	3,273,705	3,134	8,758,301	92,428	2,694,054
平成20年 (2008)	15,459,131	3,171,392	2,323	8,677,529	102,001	3,505,887
平成21年 (2009)	14,275,000	3,070,000	1,000	8,412,000	121,000	2,671,000
平成22年 (2010)	13,930,000	2,972,000	1,000	8,149,000	104,000	2,704,000
平成23年 (2011)	13,823,000	2,891,000	1,000	7,859,000	102,000	2,970,000
平成24年 (2012)	13,420,000	2,835,000	0	7,562,000	107,000	2,916,000
平成25年 (2013)	12,912,000	2,769,000	0	7,187,000	63,000	2,893,000
平成26年 (2014)	12,641,781	2,680,693	0	7,146,468	40,570	2,774,050
平成27年 (2015)	12,101,947	2,573,270	0	6,491,277	50,270	2,987,130

【資料】 林務管理課 平成28年3月31日現在

注:平成13年度造林資金には森林整備活性化資金含む。

(単位：件、千円)

道		利用間伐推進		林業経営育成		共同施設利用		主務大臣指定施設		林経・伐調		農林漁業e-フイネット(林業)		中山間地域活性化		林業構造改善事業							
非	補	助	件数	金額	件数	金額	件数	金額	件数	金額	件数	金額	件数	金額	件数	金額	非		補		助		
																	件数	金額	件数	金額	件数	金額	
-	-	-	-	-	-	-	-	2	170,000	-	-	-	-	-	-	-	-	-	-	-	-	-	-
1	20,000	-	-	-	-	-	-	-	-	19	966,550	-	-	-	-	1	37,000	-	-	-	-	-	-
-	-	-	-	-	-	-	-	-	-	1	2,041,410	-	-	-	-	-	-	-	-	-	2	9,100	-
-	-	-	-	-	-	5	68,700	1	13,000	19	69,014	-	-	6	38,050	-	-	-	-	-	-	-	-
-	-	-	-	-	-	3	33,870	-	-	71	560,500	-	-	4	22,930	-	-	-	-	-	-	-	-
-	-	-	-	1	7,040	-	-	-	-	160	3,779,196	-	-	-	-	-	-	-	-	-	-	-	-
-	-	-	-	-	-	-	-	-	-	119	1,827,358	-	-	-	-	-	-	-	-	-	-	-	-
-	-	-	-	-	-	1	14,000	-	-	-	-	-	-	7	1,278,470	-	-	-	-	-	-	-	-
-	-	-	-	1	18,000	1	65,000	1	12,000	4	147,795	-	-	2	56,190	-	-	-	-	-	-	-	-
-	-	-	-	1	39,000	4	879,000	-	-	-	-	-	-	-	-	-	-	-	-	-	-	-	-
-	-	1	4,000	1	40,000	2	7,310	-	-	-	-	2	53,000	-	-	-	-	-	-	-	-	-	-
-	-	2	5,391	-	-	5	146,840	1	8,000	-	-	1	3,000	-	-	-	-	-	-	-	-	-	-
-	-	2	6,606	-	-	2	149,000	6	249,500	-	-	-	-	-	-	-	-	-	-	-	-	-	-
-	-	5	24,432	1	7,640	-	-	4	70,000	-	-	-	-	-	-	-	-	-	-	-	-	-	-
-	-	4	19,552	1	3,680	1	3,800	5	148,680	-	-	-	-	-	-	-	-	-	-	-	-	-	-
-	-	3	13,199	2	13,600	4	128,000	4	63,600	-	-	-	-	-	-	-	-	-	-	-	-	-	-
		3	21,768			2	85,000	4	209,490	-	-	-	-	-	-	-	-	-	-	-	-	-	-

(3) 林業改善資金貸付状況

年度	総 数		林 業 生 産 高 度 化 資 金									
			団地間伐促進資金		被害森林整備資金		技術導入資金		間伐材高度利用金		地域技術導入資金	
	件数	貸付額	件数	貸付額	件数	貸付額	件数	貸付額	件数	貸付額	件数	貸付額
平成12年 (2000)	50	138,060	-	-	-	-	24	29,342	1	4,284	1	1,480
13 (2001)	30	74,626	-	-	-	-	18	38,788	2	12,464	-	-
14 (2002)	21	53,911	-	-	-	-	13	23,002	-	-	-	-
15 (2003)	6	11,443	-	-	-	-	4	6,483	-	-	1	960

(4) 林業・木材産業改善資金貸付状況

年度	総 数						林 業 分 野					
	総 数		直 貸		転 貸		総 数		直 貸		転 貸	
	件数	貸付額	件数	貸付額	件数	貸付額	件数	貸付額	件数	貸付額	件数	貸付額
平成18年 (2006)	9	116,215	7	31,215	2	85,000	6	28,675	6	28,675	-	-
19 (2007)	12	41,956	11	25,156	1	16,800	11	25,156	11	25,156	-	-
20 (2008)	10	150,364	8	110,247	2	40,117	6	25,400	6	25,400	-	-
21 (2009)	3	12,135	2	2,135	1	10,000	3	12,135	2	2,135	1	10,000
22 (2010)	5	20,200	3	5,150	2	15,050	5	20,200	3	5,150	2	15,050
23 (2011)	12	64,408	9	39,078	3	25,330	12	64,408	9	39,078	3	25,330
24 (2012)	3	15,300	2	6,480	1	8,820	3	15,300	2	6,480	1	8,820
25 (2013)	7	46,480	4	15,480	3	31,000	6	31,480	4	15,480	2	16,000
26 (2014)	3	56,027	-	-	3	56,027	1	24,087	-	-	1	24,087
27 (2015)	-	-	-	-	-	-	-	-	-	-	-	-

【資料】 団体指導・金融課「林業・木材産業改善資金貸付台帳」

(5) 農林漁業信用基金の出資及び保証状況

年度	県出資現在高	林 業 者 等 の 出 資 状 況								保 証 残 高	
		組		合 会		社 個		人 総			
		出 資 者	出 資 金	出 資 者	出 資 金	出 資 者	出 資 金	出 資 者	出 資 金	件 数	金 額
平成16年 (2004)	65,620	129	57,160	16	9,800	49	40,960	64	6,400	26	835,489
17 (2005)	65,620	129	57,160	16	9,790	49	40,970	64	6,400	25	831,416
18 (2006)	65,620	127	56,940	14	9,550	49	40,970	64	6,420	24	787,383
19 (2007)	65,620	128	56,940	14	9,550	50	40,970	64	6,420	24	790,073
20 (2008)	65,620	130	56,940	15	9,190	51	41,330	64	6,420	23	801,117
21 (2009)	65,620	131	56,630	15	7,230	52	42,970	64	6,430	25	1,012,077
22 (2010)	65,620	125	57,000	11	6,040	55	45,000	59	5,960	27	908,840
23 (2011)	65,620	126	56,900	11	5,690	56	45,290	59	5,920	31	915,458
24 (2012)	65,620	125	56,900	11	5,690	56	45,260	58	5,950	30	834,906
25 (2013)	65,620	124	56,950	11	5,690	55	44,750	58	6,510	32	794,639
26 (2014)	65,620	125	57,300	12	6,140	57	44,890	56	6,270	32	684,688
27 (2015)	65,620	125	57,300	12	6,140	56	44,660	57	6,500	28	563,209

【資料】 (独)農林漁業信用基金「林業信用保証業務・貸付業務等の概況」

(単位：件、千円)

		林業労働福祉施設資金								青年林業者等養成確保資金			
特認間伐施設資金		安全生産施設資金		負荷除去等施設資金		福利厚生施設資金		林業経営開始資金		研修教育資金			
件数	貸付額	件数	貸付額	件数	貸付額	件数	貸付額	件数	貸付額	件数	貸付額		
14	101,568	10	1,386	-	-	-	-	-	-	-	-		
4	21,150	4	934	2	1,290	-	-	-	-	-	-		
4	25,365	1	84	2	4,000	-	-	1	1,460	-	-		
1	4,000	-	-	-	-	-	-	-	-	-	-		

(単位：件、千円)

木材産業分野					
総数		直貸		転貸	
件数	貸付額	件数	貸付額	件数	貸付額
3	87,540	1	2,540	2	85,000
1	16,800	-	-	1	16,800
4	124,964	2	84,847	2	40,117
-	-	-	-	-	-
-	-	-	-	-	-
-	-	-	-	-	-
1	15,000	-	-	1	15,000
2	31,940	-	-	2	31,940
-	-	-	-	-	-

(単位：人、千円)

保証実績							
総数		組合		会社		個人	
件数	金額	件数	金額	件数	金額	件数	金額
24	839,640	4	156,000	18	672,500	2	11,140
26	934,900	4	144,000	20	776,900	2	14,000
22	781,556	3	126,000	16	640,396	3	15,160
18	755,516	3	114,900	14	632,696	1	7,920
19	852,898	4	232,994	14	612,144	1	7,760
19	802,810	1	30,000	16	759,800	2	13,010
19	797,770	1	30,000	15	744,500	3	23,270
16	619,130	1	30,000	11	556,400	4	32,730
15	602,700	1	30,000	12	556,600	2	16,100
14	560,040	1	30,000	9	492,000	4	38,040
13	546,638	1	20,000	11	520,038	1	6,600
10	469,202	-	-	10	469,202	-	-

(6) 木材産業等高度化推進資金貸付残高

年 度	総 数		事業経営改善合理化資金			素材生産合理化資金
			素材生産等促進	素材転換促進	間伐等促進	素材生産
平成15年 (2003)	1,022,752					2,752
16 (2004)	937,544					22,544
17 (2005)	989,500					26,500
18 (2006)	980,500					20,000
19 (2007)	973,400					20,000
20 (2008)	739,094					-
21 (2009)	800,276					-
22 (2010)	722,000					-
23 (2011)	722,000		-	-	-	-
24 (2012)	674,000		7,000	-	-	-
25 (2013)	644,000		112,000	-	-	-
26 (2014)	592,911		480,911	-	-	-
27 (2015)	541,822		541,822	-	-	-

【資料】 団体指導・金融課

(7) 森林組合借入先別借入の状況

年 度	総 数		短 期 資 金							
			総 数		農 林 中 金		県 森 連		市 中 銀 行	
	組 合 数	金 額	組 合 数	金 額	組 合 数	金 額	組 合 数	金 額	組 合 数	金 額
平成8年 (1996)	13	3,819,271	11	1,898,710	10	805,000	8	90,000	2	400,000
9 (1997)	13	2,899,738	11	1,190,000	10	455,000	4	35,000	1	350,000
10 (1998)	13	2,626,000	13	1,269,000	13	419,000	11	25,000	2	425,000
11 (1999)	13	2,633,000	13	1,274,000	7	569,000	4	95,000	2	430,000
12 (2000)	13	2,650,434	10	1,462,000	6	492,000	6	90,000	5	790,000
13 (2001)	13	2,718,185	10	1,820,000	5	397,000	4	117,000	2	796,000
14 (2002)	12	2,157,682	5	1,337,000	3	242,000	2	65,000	2	760,000
15 (2003)	11	1,964,511	6	1,442,000	3	282,000	2	118,000	3	852,000
16 (2004)	9	2,077,798	5	1,540,000	3	272,000	2	118,000	2	900,000
17 (2005)	11	2,223,138	8	1,795,000	3	327,000	5	268,000	1	900,000
18 (2006)	7	2,076,241	6	1,777,000	3	307,000	5	270,000	2	930,000
19 (2007)	6	2,130,331	6	1,823,000	3	357,000	5	300,000	2	919,000
20 (2008)	6	2,912,812	6	1,802,000	3	277,000	6	395,000	2	907,000
21 (2009)	7	2,965,510	7	1,889,700	3	377,000	5	400,000	2	915,000
22 (2010)	4	3,126,180	4	1,981,700	3	457,000	3	430,000	2	909,000
23 (2011)	4	2,028,220	4	1,981,700	2	347,000	3	500,000	2	909,000
24 (2012)	4	1,788,015	4	1,751,791	2	256,793	3	448,000	2	699,000
25 (2013)	5	1,619,184	4	1,526,787	2	125,725	3	233,000	3	1,022,848
26 (2014)	5	1,786,364	4	1,641,783	2	174,658	3	313,000	3	1,011,696
27 (2015)	5	1,761,887	4	1,587,746	2	93,590	2	360,000	4	995,544

【資料】 林務管理課

(単位：件、千円)

素材生産合理化資金 素 材 引 取	製品流通 合理化資金	間伐等促進資金	木材産業経営環境 変化対応特別資金	原木確保協定促進 資金	コスト低減 促進資金
620,000	-	-	300,000	100,000	-
815,000	-	-	-	-	100,000
763,000	100,000	-	-	-	100,000
760,500	100,000	-	-	-	100,000
755,500	100,000	-	-	-	97,900
638,000	-	5,000	-	-	96,094
795,276	-	5,000	-	-	-
717,000	-	5,000	-	-	-
717,000	-	5,000	-	-	-
662,000	-	5,000	-	-	-
532,000	-	-	-	-	-
112,000	-	-	-	-	-
-	-	-	-	-	-

(単位：組合、千円)

		長 期 資 金									
農協・その他		総 数		農 林 中 金		県 森 連		市 中 銀 行		農協・その他	
組合数	金 額	組合数	金 額	組合数	金 額	組合数	金 額	組合数	金 額	組合数	金 額
3	603,710	13	1,920,561	13	1,856,876	-	-	3	25,885	3	37,800
2	350,000	13	1,709,738	13	1,636,494	-	-	3	12,962	6	60,282
2	400,000	13	1,357,000	13	1,333,000	-	-	-	-	6	24,000
2	180,000	13	1,359,000	13	1,140,000	1	1,000	-	-	2	218,000
5	90,000	13	1,188,434	13	986,737	4	955	-	-	6	200,742
2	510,000	13	898,185	13	808,185	-	-	-	-	1	90,000
1	270,000	12	820,682	12	594,882	-	-	-	-	2	225,800
1	190,000	10	522,511	10	460,379	-	-	-	-	2	62,142
1	250,000	8	537,798	7	422,348	-	-	2	113,738	1	1,712
2	300,000	7	428,138	7	348,420	-	-	2	77,570	2	2,148
1	270,000	6	299,241	5	252,385	-	-	2	46,000	1	856
1	247,000	6	307,331	4	241,843	-	-	2	65,060	1	428
1	223,000	4	1,110,812	2	36,600	-	-	2	48,020	3	1,026,192
1	197,700	2	1,075,810	1	28,800	-	-	1	36,980	2	1,010,030
1	185,700	2	1,144,480	1	24,000	-	-	1	31,940	2	1,088,540
1	185,700	1	46,520	1	19,200	-	-	1	27,320	-	-
1	347,998	1	36,260	1	14,400	-	-	1	21,860	-	-
1	145,214	3	92,397	1	9,600	-	-	1	46,424	3	36,373
1	142,429	3	144,581	1	4,800	-	-	1	82,969	3	56,812
1	138,612	3	174,141	-	-	-	-	2	160,321	2	13,820

C 民 有 林

(1) 保有山林規模別森林所有者数・面積（総数）

年 度 お よ び 市 町 村	総 数		1 ha 未 満		1 ～ 5 ha	
	所 有 者 数	面 積	所 有 者 数	面 積	所 有 者 数	面 積
平成17年度(2005)	189,854	402,276	127,253	38,916	48,015	106,298
平成18年度(2006)	188,944	402,280	126,533	38,732	47,882	106,091
平成19年度(2007)	187,692	402,799	125,729	38,428	47,500	105,279
平成20年度(2008)	187,693	403,105	125,728	38,445	47,553	105,420
平成21年度(2009)	187,300	403,038	125,501	38,363	47,384	105,068
平成22年度(2010)	187,300	403,038	125,501	38,363	47,384	105,068
平成23年度(2011)	187,061	402,949	125,406	38,319	47,252	104,793
平成24年度(2012)	187,241	402,585	125,557	38,341	47,291	104,913
平成25年度(2013)	187,230	402,174	125,592	38,269	47,282	104,966
平成26年度(2014)	186,973	401,919	125,441	38,192	47,169	104,668
平成27年度(2015)	186,973	401,919	125,441	38,192	47,169	104,668
東 部	29,077	45,228	20,590	6,007	6,929	15,211
別 府 市	1,495	6,431	932	328	415	960
杵 築 市	9,218	16,068	6,039	1,971	2,576	5,742
国 東 市	15,201	19,582	10,969	2,968	3,490	7,655
姫 島 村	726	254	694	156	29	42
日 出 町	2,437	2,894	1,956	585	419	811
中 部	38,397	67,422	27,301	8,101	8,814	19,091
大 分 市	15,319	23,829	11,036	3,235	3,434	7,498
白 杵 市	10,071	18,982	6,792	2,135	2,556	5,544
津 久 見 市	3,330	4,951	2,601	743	594	1,253
由 布 市	9,677	19,660	6,872	1,988	2,230	4,796
南 部	18,028	64,307	11,240	3,323	4,577	10,497
佐 伯 市	18,028	64,307	11,240	3,323	4,577	10,497
豊 肥	39,181	65,629	27,118	8,391	9,740	21,210
竹 田 市	17,398	28,214	12,095	3,836	4,304	9,478
豊 後 大 野 市	21,783	37,415	15,023	4,556	5,436	11,732
西 部	30,324	88,288	19,104	6,151	8,156	18,192
日 田 市	18,551	52,848	11,918	3,723	4,706	10,462
九 重 町	5,006	16,996	2,968	1,097	1,550	3,448
玖 珠 町	6,767	18,443	4,218	1,331	1,900	4,282
北 部	31,966	71,045	20,088	6,218	8,953	20,467
中 津 市	11,294	35,578	6,011	2,053	3,714	8,716
豊 後 高 田 市	9,630	11,613	7,006	1,956	2,191	4,877
宇 佐 市	11,042	23,854	7,071	2,210	3,048	6,875
大 分 北 部 流 域	61,043	116,273	40,678	12,226	15,882	35,678
大 分 中 部 流 域	77,578	133,051	54,419	16,492	18,554	40,301
大 分 西 部 流 域	30,324	88,288	19,104	6,151	8,156	18,192
大 分 南 部 流 域	18,028	64,307	11,240	3,323	4,577	10,497
県 計	186,973	401,919	125,441	38,192	47,169	104,668

【資 料】 林務管理課（平成28年3月31日）

(注) 共有、部落有、財産区有は代表者の所有として集計。

面積の不一致は、四捨五入によるものである。

所有者数及び面積は、地域森林計画の所有者別に集計したものである。

(単位：件、ha)

5 ～ 20 ha		20 ～ 50 ha		50 ～ 100 ha		100 ha 以上	
所有者数	面積	所有者数	面積	所有者数	面積	所有者数	面積
12,258	110,563	1,719	50,959	351	23,933	258	71,600
12,231	110,350	1,716	50,883	337	22,931	245	73,290
12,194	110,145	1,696	50,182	335	22,899	238	75,865
12,153	109,707	1,686	49,882	328	22,318	245	77,333
12,174	109,964	1,684	49,716	326	22,187	231	77,740
12,174	109,964	1,684	49,716	326	22,187	231	77,740
12,158	109,715	1,685	49,727	331	22,552	229	77,642
12,157	109,682	1,680	49,637	328	22,375	228	77,436
12,130	109,536	1,669	49,406	328	22,314	229	77,482
12,112	109,301	1,691	50,171	329	22,423	231	77,165
12,112	109,301	1,691	50,171	329	22,423	231	77,165
1,417	12,094	101	2,936	18	1,206	22	7,774
121	1,062	19	578	3	218	5	3,284
562	4,745	31	910	4	270	6	2,430
685	5,823	43	1,202	6	381	8	1,551
2	23	1	33	0	0	0	0
47	441	7	213	5	337	3	508
1,960	17,613	244	7,196	40	2,743	38	12,679
750	6,633	80	2,328	8	599	11	3,536
628	5,680	80	2,235	7	430	8	2,958
106	962	15	464	9	625	5	903
476	4,337	69	2,169	16	1,089	14	5,282
1,702	16,161	391	11,661	83	5,706	35	16,959
1,702	16,161	391	11,661	83	5,706	35	16,959
2,034	17,617	227	6,515	38	2,640	24	9,255
904	7,592	71	2,022	11	758	13	4,527
1,130	10,025	156	4,494	27	1,881	11	4,728
2,482	23,074	405	12,309	103	6,989	74	21,574
1,545	14,274	263	7,898	69	4,691	50	11,799
387	3,649	68	2,144	17	1,145	16	5,514
550	5,151	74	2,267	17	1,153	8	4,261
2,517	22,741	323	9,555	47	3,139	38	8,924
1,297	12,175	216	6,406	35	2,301	21	3,928
411	3,409	17	568	1	84	4	719
809	7,157	90	2,580	11	755	13	4,277
3,934	34,835	424	12,490	65	4,345	60	16,698
3,994	35,231	471	13,711	78	5,383	62	21,934
2,482	23,074	405	12,309	103	6,989	74	21,574
1,702	16,161	391	11,661	83	5,706	35	16,959
12,112	109,301	1,691	50,171	329	22,423	231	77,165

(2) 保有山林規模別森林所有者数 (所有形態・個人)

(単位:人)

市 町 村	総 数	1 ha 未 満	1 ~ 5ha	5 ~ 10ha	10 ~ 20ha	20 ~ 30ha	30 ~ 50ha	50 ~ 100ha	100ha 以 上
総 数	162,110	111,127	40,298	6,673	2,746	680	377	144	65
東 部	25,607	18,252	6,117	893	288	36	16	3	2
別 府 市	1,206	782	337	64	18	2	1	1	1
杵 築 市	8,198	5,383	2,310	370	116	11	6	1	1
国 東 市	13,379	9,678	3,083	439	149	23	6	1	0
姫 島 村	706	676	28	1	0	0	1	0	0
日 出 町	2,118	1,733	359	19	5	0	2	0	0
中 部	33,333	24,335	7,505	1,040	349	66	27	7	4
大 分 市	13,602	9,960	3,006	450	144	29	11	1	1
臼 杵 市	8,493	5,975	2,075	300	106	26	8	2	1
津 久 見 市	2,954	2,378	514	45	13	1	2	1	0
由 布 市	8,284	6,022	1,910	245	86	10	6	3	2
南 部	16,063	10,278	3,981	912	509	193	126	55	9
佐 伯 市	16,063	10,278	3,981	912	509	193	126	55	9
豊 肥	35,251	24,491	8,855	1,288	442	112	49	9	5
竹 田 市	15,694	10,869	3,966	623	181	37	15	2	1
豊 後 大 野 市	19,557	13,622	4,889	665	261	75	34	7	4
西 部	24,029	15,777	6,224	1,174	545	141	84	50	34
日 田 市	15,147	10,093	3,687	764	358	108	64	42	31
九 重 町	4,071	2,534	1,244	182	80	16	11	3	1
玖 珠 町	4,811	3,150	1,293	228	107	17	9	5	2
北 部	27,827	17,994	7,616	1,366	613	132	75	20	11
中 津 市	9,336	5,180	2,987	635	362	93	54	18	7
豊 後 高 田 市	8,801	6,427	2,011	266	85	5	6	0	1
宇 佐 市	9,690	6,387	2,618	465	166	34	15	2	3
大分北部流域	53,434	36,246	13,733	2,259	901	168	91	23	13
大分中部流域	68,584	48,826	16,360	2,328	791	178	76	16	9
大分西部流域	24,029	15,777	6,224	1,174	545	141	84	50	34
大分南部流域	16,063	10,278	3,981	912	509	193	126	55	9
県 計	162,110	111,127	40,298	6,673	2,746	680	377	144	65

【資 料】 林務管理課(平成28年3月31日)

(3) 保有山林規模別林家数

(単位：戸)

区 分	保 有 山 林 規 模 別 林 家 数				
	総 数	1 ~ 3 h a	3 ~ 5 h a	5 ~ 1 0 h a	1 0 ~ 2 0 h a
総 数	21,556	13,064	3,681	2,361	1,317

(つ づ き)

保 有 山 林 規 模 別 林 家 数				
2 0 ~ 3 0 h a	3 0 ~ 5 0 h a	5 0 ~ 1 0 0 h a	1 0 0 ~ 5 0 0 h a	5 0 0 h a 以上
502	368	178	76	9

【資 料】 農林水産省統計部「2015年農林業センサス」

(4) 在村者・不在村者別私有林面積 (2005年農林業センサス)

(単位:ha)

年度 および 市町村	計		在村者		不在村者			
	森林組合 加入者		森林組合 加入者		森林組合 加入者	県内	県外	
平成17年度	350,850	256,466	265,308	201,936	85,542	54,530	46,015	39,527
東部	39,154	28,204	32,808	24,242	6,346	3,962	4,035	2,311
別府市	4,177	3,679	3,029	2,668	1,148	1,011	220	928
杵築市	13,981	10,653	11,461	8,783	2,520	1,870	2,055	465
国東市	18,344	13,087	16,711	12,332	1,633	755	970	663
姫島村	221	0	186	0	35	0	2	33
日出町	2,431	785	1,421	459	1,010	326	788	222
中部	60,356	44,690	45,022	33,289	15,334	11,401	9,239	6,095
大分市	22,335	19,743	17,598	15,960	4,737	3,783	2,894	1,843
臼杵市	16,668	9,972	13,464	8,418	3,204	1,554	2,477	727
津久見市	4,524	338	4,025	331	499	7	340	159
由布市	16,829	14,637	9,935	8,580	6,894	6,057	3,528	3,366
南部	49,849	42,693	32,611	27,539	17,238	15,154	8,009	9,229
佐伯市	49,849	42,693	32,611	27,539	17,238	15,154	8,009	9,229
豊肥	57,890	40,888	52,961	37,562	4,929	3,326	3,044	1,885
竹田市	24,843	19,294	22,736	17,841	2,107	1,453	992	1,115
豊後大野市	33,047	21,594	30,225	19,721	2,822	1,873	2,052	770
西部	77,829	45,911	51,411	33,877	26,418	12,034	12,169	14,249
日田市	48,917	21,509	31,587	17,073	17,330	4,436	8,494	8,836
九重町	14,780	11,824	10,376	8,301	4,404	3,523	1,170	3,234
玖珠町	14,132	12,578	9,448	8,503	4,684	4,075	2,505	2,179
北部	65,772	54,080	50,495	45,427	15,277	8,653	9,519	5,758
中津市	33,778	30,832	24,282	23,177	9,496	7,655	5,319	4,177
豊後高田市	11,436	8,519	10,008	8,253	1,428	266	679	749
宇佐市	20,558	14,729	16,205	13,997	4,353	732	3,521	832
大分北部流域	104,926	82,284	83,303	69,669	21,623	12,615	13,554	8,069
大分中部流域	118,246	85,578	97,983	70,851	20,263	14,727	12,283	7,980
大分西部流域	77,829	45,911	51,411	33,877	26,418	12,034	12,169	14,249
大分南部流域	49,849	42,693	32,611	27,539	17,238	15,154	8,009	9,229
県計	350,850	256,466	265,308	201,936	85,542	54,530	46,015	39,527

(2010年世界農林業センサス、2015年農林業センサスでは調査対象外のためデータなし)

(5) 森林経営計画等認定状況（市町村別）

（単位：ha）

市 町 村	森林経営計画			森林経営計画認定内訳				森林施業計画
	属地計画	属人計画	計	市町村	知事 (振興局)	知事 (本庁)	大臣	
総 数	194,505	25,838	220,343	194,995	1,627	22,529	1,218	38
東 部	10,725	2,042	12,767	10,725	—	2,065	—	—
別 府 市	3,888	98	3,986	3,888	—	98	—	—
杵 築 市	1,974	1,234	3,208	1,974	—	1,234	—	—
国 東 市	4,722	449	5,171	4,722	—	449	—	—
姫 島 村	—	0	0	—	—	0	—	—
日 出 町	141	261	402	141	—	284	—	—
中 部	21,826	5,432	27,258	21,110	672	5,349	126	—
大 分 市	4,275	2,668	6,943	4,275	668	2,000	—	—
臼 杵 市	6,457	1,224	7,681	6,457	—	1,098	126	—
津 久 見 市	—	227	227	—	—	227	—	—
由 布 市	11,094	1,313	12,407	10,378	4	2,024	—	—
南 部	29,976	4,248	34,224	29,976	—	4,229	20	—
佐 伯 市	29,976	4,248	34,224	29,976	—	4,229	20	—
豊 肥	41,117	3,160	44,277	40,552	—	3,726	—	—
竹 田 市	19,447	662	20,109	18,881	—	1,228	—	—
豊 後 大 野 市	21,670	2,498	24,168	21,671	—	2,498	—	—
西 部	60,403	6,879	67,282	62,174	—	4,038	1,072	38
日 田 市	42,582	6,356	48,938	45,526	—	2,341	1,072	38
九 重 町	8,772	152	8,924	7,599	—	1,326	—	—
玖 珠 町	9,049	371	9,420	9,049	—	371	—	—
北 部	30,458	4,077	34,535	30,458	955	3,122	—	—
中 津 市	14,331	1,679	16,010	14,331	918	761	—	—
豊 後 高 田 市	3,982	311	4,293	3,982	—	311	—	—
宇 佐 市	12,145	2,087	14,232	12,145	37	2,050	—	—
大分北部流域	41,183	6,119	47,302	41,183	955	5,187	—	—
大分中部流域	62,943	8,592	71,535	61,662	672	9,075	126	—
大分西部流域	60,403	6,879	67,282	62,174	—	4,038	1,072	38
大分南部流域	29,976	4,248	34,224	29,976	—	4,229	20	—
県 計	194,505	25,838	220,343	194,995	1,627	22,529	1,218	38

【資料】 林務管理課（平成28年3月31日現在）

D 県 営 林

(1) 県営林の現況

(単位: 箇所、ha、m³)

市町村	総数			県有			二者分収			三者分収		
	箇所	面積	蓄積	箇所	面積	蓄積	箇所	面積	蓄積	箇所	面積	蓄積
東 部	60	1,124.32	255,472	15	304.14	70,507	38	696.84	160,690	7	123.34	24,275
別 府 市	3	30.24	7,846	-	-	-	3	30.24	7,846	-	-	-
杵 築 市	37	776.00	175,485	13	286.28	65,877	19	380.61	88,289	5	109.11	21,319
国 東 市	10	152.31	34,456	1	16.89	4,630	9	135.42	29,826	-	-	-
姫 島 村	-	-	-	-	-	-	-	-	-	-	-	-
日 出 町	10	165.77	37,685	1	0.97	-	7	150.57	34,729	2	14.23	2,956
中 部	73	1,598.53	408,773	30	853.12	222,916	23	430.74	100,422	20	314.67	85,435
大 分 市	47	1,085.74	275,624	21	597.09	154,106	13	243.73	55,385	13	244.92	66,133
臼 杵 市	8	102.01	26,076	1	27.63	7,202	1	14.97	2,654	6	59.41	16,220
津 久 見 市	2	23.52	3,888	-	-	-	2	23.52	3,888	-	-	-
由 布 市	16	387.26	103,185	8	228.40	61,608	7	148.52	38,495	1	10.34	3,082
南 部	39	704.36	178,378	11	199.68	48,607	21	365.87	99,488	7	138.81	30,283
佐 伯 市	39	704.36	178,378	11	199.68	48,607	21	365.87	99,488	7	138.81	30,283
豊 肥	52	999.68	252,055	16	298.12	60,888	31	623.76	172,738	5	77.80	18,429
竹 田 市	9	167.67	44,168	3	60.75	2,294	3	58.63	30,344	3	48.29	11,530
豊 後 大 野 市	43	832.01	207,887	13	237.37	58,594	28	565.13	142,394	2	29.51	6,899
西 部	22	413.97	84,823	5	86.71	17,048	15	292.97	59,761	2	34.29	8,014
日 田 市	16	315.86	64,355	1	16.10	2,953	13	265.47	53,388	2	34.29	8,014
九 重 町	1	17.88	5,126	-	-	-	1	17.88	5,126	-	-	-
玖 珠 町	5	80.23	15,342	4	70.61	14,095	1	9.62	1,247	-	-	-
北 部	62	1,317.20	283,181	25	663.55	130,600	26	435.08	109,850	11	218.57	42,731
中 津 市	15	291.60	61,205	4	95.43	20,082	7	113.05	28,302	4	83.12	12,821
豊 後 高 田 市	9	152.25	39,404	4	78.82	21,981	3	38.83	10,884	2	34.60	6,539
宇 佐 市	38	873.35	182,572	17	489.30	88,537	16	283.20	70,664	5	100.85	23,371
大分北部流域	122	2,441.52	538,653	40	967.69	201,107	64	1,131.92	270,540	18	341.91	67,006
大分中部流域	125	2,598.21	660,828	46	1,151.24	283,804	54	1,054.50	273,160	25	392.47	103,864
大分西部流域	22	413.97	84,823	5	86.71	17,048	15	292.97	59,761	2	34.29	8,014
大分南部流域	39	704.36	178,378	11	199.68	48,607	21	365.87	99,488	7	138.81	30,283
県 計	308	6,158.06	1,462,682	102	2,405.32	550,566	154	2,845.26	702,949	52	907.48	209,167
樹 種	針葉樹	5,209.53	1,416,810	1,995.78	534,487	2,423.24	675,868	790.51	206,455			
	広葉樹	353.99	45,872	127.95	16,079	206.78	27,081	19.26	2,712			
	その他	594.54	-	235.33	-	275.81	-	83.40	-			

【資料】 森林整備室「県営林現況表」(平成27年度末現在)

(注) 箇所数は林班数を計上。細部については四捨五入の関係で不一致がある。

E 県民有林(旧林業公社)

(1) 県民有林の現況

年度 および 市町村	総 数	す ぎ	ひ の き	く ぬ ぎ	除 地
昭和59(1984)					
平成元(1989)	9,699	3,815	5,044	169	671
5(1993)	9,699	3,812	5,039	169	679
10(1998)	9,698	3,805	5,027	169	697
15(2003)	9,686	3,805	5,025	169	687
21(2009)	9,568	3,751	4,950	168	699
22(2010)	9,568	3,751	4,950	168	699
23(2011)	9,557	3,752	4,932	162	711
24(2012)	9,557	3,752	4,932	162	711
25(2013)	9,430	3,698	4,835	143	754
26(2013)	9,332	3,643	4,801	137	751
27(2014)	9,219	3,597	4,759	127	736
東 部	777.44	124.53	606.73	10.82	35.36
別 府 市	38.51	5.07	31.99	0.00	1.45
杵 築 市	399.45	74.36	305.77	4.47	14.85
国 東 市	271.02	40.54	211.66	6.00	12.82
姫 島 村	-	-	-	-	-
日 出 町	68.46	4.56	57.31	0.35	6.24
中 部	2,316.94	942.29	1,170.81	34.60	169.24
大 分 市	400.25	162.14	206.28	5.22	26.61
臼 杵 市	931.16	371.48	493.12	22.63	43.93
津 久 見 市	202.35	61.66	120.81	0.00	19.88
由 布 市	783.18	347.01	350.60	6.75	78.82
南 部	2,690.51	1,227.25	1,193.92	27.94	241.40
佐 伯 市	2,690.51	1,227.25	1,193.92	27.94	241.40
豊 肥	1,411.47	784.63	487.17	35.90	103.77
竹 田 市	352.19	213.18	92.99	5.62	40.40
豊 後 大 野 市	1,059.28	571.45	394.18	30.28	63.37
西 部	359.72	97.16	216.02	2.13	44.41
日 田 市	10.22	0.10	6.82	1.99	1.31
九 重 町	119.84	59.45	54.21	0.00	6.18
玖 珠 町	229.66	37.61	154.99	0.14	36.92
北 部	1,663.30	421.60	1,084.68	15.67	141.35
中 津 市	338.42	83.11	226.40	0.60	28.31
豊 後 高 田 市	153.04	56.56	90.06	1.26	5.16
宇 佐 市	1,171.84	281.93	768.22	13.81	107.88
大分北部流域	2,440.74	546.13	1,691.41	26.49	176.71
大分中部流域	3,728.41	1,726.92	1,657.98	70.50	273.01
大分西部流域	359.72	97.16	216.02	2.13	44.41
大分南部流域	2,690.51	1,227.25	1,193.92	27.94	241.40
県 計	9,219.38	3,597.46	4,759.33	127.06	735.53

【資料】 森林整備室 (平成28年3月31日現在)

(2) 県民有林所有形態別造林契約実績

(単位：ha)

年 度	公 有		共 有		個 人		生産森林組合		そ の 他		計	
	件 数	面 積	件 数	面 積	件 数	面 積	件 数	面 積	件 数	面 積	件 数	面 積
総 数	131	1,514	119	944	524	1,339	25	358	36	196	758	3,338
昭和45～55 (1973～ 1982)	77	1,013										
56 (1983)	5	101	21	164	50	179	6	103	5	40	87	587
57 (1984)	6	52	10	108	56	170	2	39	4	12	78	381
58 (1985)	6	39	10	131	21	99	1	5	2	31	40	305
59 (1986)	8	77	13	102	27	90	3	26	3	30	54	325
60 (1987)	5	36	17	126	59	111	2	77	5	28	88	378
61 (1988)	2	26	8	45	40	102	-	-	1	6	51	179
62 (1989)	1	6	7	31	61	85	1	13	2	3	72	138
63 (1990)	-	-	7	49	50	55	1	19	3	8	61	131
平成元 (1991)	2	15	5	31	8	40	-	-	2	5	17	91
2 (1992)	4	32	1	5	31	36	4	32	2	7	42	112
3 (1993)	1	4	3	12	18	61	2	28	1	5	25	110
4 (1994)	1	6	3	19	11	28	2	11	-	-	17	64
5 (1995)	3	34	1	3	13	40	-	-	1	1	18	78
6 (1996)	4	27	-	-	20	34	-	-	-	-	24	61
7 (1997)	4	31	3	20	10	45	-	-	1	5	18	101
8 (1998)	-	-	3	23	19	56	-	-	1	5	23	84
9 (1999)	1	3	2	25	10	26	-	-	1	6	14	60
10 (2000)	1	12	2	8	8	29	-	-	-	-	11	49
11 (2001)	-	-	1	6	5	29	-	-	1	2	7	37
12 (2002)	-	-	2	36	7	24	1	5	1	2	11	67
13年度以降は該当無し												

【資料】 森林整備室

F 森林整備センター（旧 緑資源機構）

（1）森林整備センターの現況

市町村名	契約面積	36～63	1	2	3	4	5	6	7	8	9	10	11	12
東 部	519.27	87.04	44.66	14.97	21.78	13.01	6.76	12.99	3.47	13.21	37.43	16.50	54.47	34.51
別 府 市	—	—	—	—	—	—	—	—	—	—	—	—	—	—
杵 築 市	91.98	—	39.42	5.57	—	—	5.76	12.99	—	—	8.15	—	15.46	—
国 東 市	427.29	87.04	5.24	9.40	21.78	13.01	1.00	—	3.47	13.21	29.28	16.50	39.01	34.51
姫 島 村	—	—	—	—	—	—	—	—	—	—	—	—	—	—
日 出 町	—	—	—	—	—	—	—	—	—	—	—	—	—	—
中 部	794.73	377.72	65.57	78.92	6.19	20.39	29.07	36.30	—	31.39	12.00	12.43	42.09	15.99
大 分 市	140.93	—	35.87	20.05	—	—	—	11.12	—	26.34	—	—	38.92	—
白 杵 市	320.68	127.75	29.70	21.75	6.19	20.39	19.52	25.18	—	—	12.00	—	3.17	15.99
津 久 見 市	80.26	16.16	—	37.12	—	—	9.55	—	—	—	—	12.43	—	—
由 布 市	252.86	233.81	—	—	—	—	—	—	—	5.05	—	—	—	—
南 部	7,644.18	6,071.54	—	35.23	33.72	125.77	153.38	10.28	123.86	44.59	78.85	95.52	83.45	58.68
佐 伯 市	7,644.18	6,071.54	—	35.23	33.72	125.77	153.38	10.28	123.86	44.59	78.85	95.52	83.45	58.68
豊 肥	1,934.05	1,245.01	28.29	46.32	13.26	16.10	31.84	7.20	61.90	21.79	75.14	25.55	35.74	98.32
竹 田 市	464.10	275.78	28.29	5.57	13.26	—	2.37	7.20	15.45	—	—	—	—	22.63
豊 後 大 野 市	1,469.95	969.23	—	40.75	—	16.10	29.47	—	46.45	21.79	75.14	25.55	35.74	75.69
西 部	2,946.75	1,525.87	25.00	17.77	42.12	46.84	85.39	117.86	215.78	153.58	18.61	51.19	26.16	51.98
日 田 市	1,303.49	339.06	—	17.77	42.12	22.22	62.47	61.64	195.14	64.24	18.61	40.06	26.16	51.98
九 重 町	508.10	433.80	—	—	—	24.62	—	—	—	—	—	11.13	—	—
玖 珠 町	1,135.16	753.01	25.00	—	—	—	22.92	56.22	20.64	89.34	—	—	—	—
北 部	874.58	378.17	—	17.94	23.72	—	25.95	—	—	13.22	64.31	22.02	31.20	38.23
中 津 市	719.40	272.73	—	17.94	23.72	—	25.95	—	—	13.22	53.80	22.02	31.20	26.41
豊 後 高 田 市	28.46	—	—	—	—	—	—	—	—	—	10.51	—	—	11.82
宇 佐 市	126.72	105.44	—	—	—	—	—	—	—	—	—	—	—	—
大分北部流域	1,393.85	465.21	44.66	32.91	45.50	13.01	32.71	12.99	3.47	26.43	101.74	38.52	85.67	72.74
大分中部流域	2,728.78	1,622.73	93.86	125.24	19.45	36.49	60.91	43.50	61.90	53.18	87.14	37.98	77.83	114.31
大分西部流域	2,946.75	1,525.87	25.00	17.77	42.12	46.84	85.39	117.86	215.78	153.58	18.61	51.19	26.16	51.98
大分南部流域	7,644.18	6,071.54	—	35.23	33.72	125.77	153.38	10.28	123.86	44.59	78.85	95.52	83.45	58.68
合 計	14,713.56	9,685.35	163.52	211.15	140.79	222.11	332.39	184.63	405.01	277.78	286.34	223.21	273.11	297.71

【資料】 森林整備センター大分水源林整備事務所

(單位：ha)

13	14	15	16	17	18	19	20	21	22	23	24	25	26	27
11.10	4.11	52.93	7.13	5.00	—	6.00	11.00	22.00	—	8.00	5.03	13.52	—	12.65
—	—	—	—	—	—	—	—	—	—	—	—	—	—	—
—	—	—	—	—	—	—	—	—	—	—	—	3.52	—	1.11
11.10	4.11	52.93	7.13	5.00	—	6.00	11.00	22.00	—	8.00	5.03	10.00	—	11.54
—	—	—	—	—	—	—	—	—	—	—	—	—	—	—
—	—	—	—	—	—	—	—	—	—	—	—	—	—	—
21.25	—	—	—	17.00	—	—	14.00	—	—	—	—	—	—	14.42
—	—	—	—	—	—	—	—	—	—	—	—	—	—	8.63
21.25	—	—	—	12.00	—	—	—	—	—	—	—	—	—	5.79
—	—	—	—	5.00	—	—	—	—	—	—	—	—	—	—
—	—	—	—	—	—	—	14.00	—	—	—	—	—	—	—
136.68	85.83	33.61	55.26	92.00	31.00	21.00	44.00	70.00	10.00	28.00	48.57	43.05	—	30.31
136.68	85.83	33.61	55.26	92.00	31.00	21.00	44.00	70.00	10.00	28.00	48.57	43.05	—	30.31
—	12.51	34.10	4.56	50.93	20.00	40.00	14.00	7.00	—	5.00	4.90	28.84	—	5.75
—	4.42	16.55	—	1.93	8.00	26.00	14.00	7.00	—	5.00	4.90	—	—	5.75
—	8.09	17.55	4.56	49.00	12.00	14.00	—	—	—	—	—	28.84	—	—
49.98	58.63	5.80	39.65	59.00	28.00	61.00	68.00	41.00	10.00	42.00	9.90	63.38	—	32.26
40.42	33.08	5.80	39.65	54.00	21.00	48.00	51.00	28.00	—	—	—	23.95	—	17.12
—	25.55	—	—	—	—	13.00	—	—	—	—	—	—	—	—
9.56	—	—	—	5.00	7.00	—	17.00	13.00	10.00	42.00	9.90	39.43	—	15.14
28.79	19.97	—	18.75	21.00	—	—	75.00	31.00	—	—	—	51.07	—	14.24
22.66	14.73	—	18.75	21.00	—	—	75.00	31.00	—	—	—	42.07	—	7.20
6.13	—	—	—	—	—	—	—	—	—	—	—	—	—	—
—	5.24	—	—	—	—	—	—	—	—	—	—	9.00	—	7.04
39.89	24.08	52.93	25.88	26.00	—	6.00	86.00	53.00	—	8.00	5.03	64.59	—	26.89
21.25	12.51	34.10	4.56	67.93	20.00	40.00	28.00	7.00	—	5.00	4.90	28.84	—	20.17
49.98	58.63	5.80	39.65	59.00	28.00	61.00	68.00	41.00	10.00	42.00	9.90	63.38	—	32.26
136.68	85.83	33.61	55.26	92.00	31.00	21.00	44.00	70.00	10.00	28.00	48.57	43.05	—	30.31
247.80	181.05	126.44	125.35	244.93	79.00	128.00	226.00	171.00	20.00	83.00	68.40	199.86	—	109.63

(2) 森林整備センター所有形態別造林契約実績

(単位: ha)

年 度	市町村有		財産区有		法人有		共 有		個人有		合 計	
	件数	面積	件数	面積	件数	面積	件数	面積	件数	面積	件数	面積
総数	100	2,867	1	15	135	3,545	198	5,495	385	5,061	807	16,983
昭和												
36~45 (1961~1970)	29	1,083	1	15	36	931	80	3,392	75	1,929	221	7,349
46~55 (1971~1980)	23	859	—	—	14	793	22	651	69	829	128	3,132
56~60 (1981~1985)	3	72	—	—	5	136	6	170	16	220	30	598
61 (1986)	1	28	—	—	5	227	2	37	4	29	12	321
62 (1987)	2	18	—	—	2	86	1	19	3	94	8	217
63 (1988)	4	98	—	—	1	48	2	26	4	40	11	212
元												
平成												
(1989)	6	104	—	—	—	—	2	43	1	5	9	153
2 (1990)	2	27	—	—	5	49	3	61	6	69	16	206
3 (1991)	1	5	—	—	3	89	2	36	3	26	9	156
4 (1992)	5	162	—	—	2	57	—	—	2	21	9	239
5 (1993)	2	70	—	—	1	56	8	160	12	110	23	396
6 (1994)	1	26	—	—	6	111	3	38	2	8	12	182
7 (1995)	1	33	—	—	6	135	8	110	9	106	24	383
8 (1996)	—	—	—	—	3	121	4	36	15	112	22	270
9 (1997)	3	30	—	—	3	33	7	113	11	112	24	287
10 (1998)	2	21	—	—	4	39	8	55	14	118	28	233
11 (1999)	1	15	—	—	1	27	10	106	13	120	25	267
12 (2000)	—	—	—	—	8	73	7	92	23	132	38	297
13 (2001)	1	22	—	—	4	76	2	35	20	115	27	248
14 (2002)	1	3	—	—	2	9	4	48	14	133	21	193
15 (2003)	—	—	—	—	2	23	2	29	3	42	7	94
16 (2004)	1	11	—	—	1	18	1	9	9	88	12	126
17 (2005)	3	30	—	—	2	21	1	68	16	171	22	290
18 (2006)	2	27	—	—	1	7	—	—	6	45	9	79
19 (2007)	1	6	—	—	1	26	3	33	7	69	12	134
20 (2008)	1	9	—	—	7	130	3	29	7	58	18	226
21 (2009)	1	62	—	—	1	7	6	84	2	18	10	171
22 (2010)	—	—	—	—	2	20	—	—	—	—	2	20
23 (2011)	—	13	—	—	2	62	—	—	1	8	3	83
24 (2012)	—	—	—	—	—	—	—	—	—	—	—	—
25 (2013)	1	24	—	—	3	100	—	12	8	100	—	236
26 (2014)	—	—	—	—	—	—	—	—	2	31	2	31
27 (2015)	2	10	—	—	2	37	1	4	8	103	13	154

【資料】 森林整備センター大分水源林整備事務所

(注) 法人有とは森林組合、生産森林組合、会社等

(3) 森林整備センター地種別・樹種別造林実績

(単位: ha)

年 度	総 数	地 種 別			樹 種 別					
		被害地 造林	拡大造林	複層林 樹 下植栽	す ぎ	ひ の き	ま つ	く ん ぎ	その他	計
総 数	15,155	1,220	13,914	21	8,405	5,938	311	0	501	15,155
昭和36~45 (1961~1970)	5,716	—	5,716	—	4,387	1,036	293	—	—	5,716
46~55 (1971~1980)	3,192	169	3,023	—	1,469	1,698	18	—	6	3,192
56~60 (1981~1985)	620	69	550	—	332	287	—	—	—	620
61 (1986)	110	8	102	—	32	78	—	—	—	110
62 (1987)	230	65	165	—	65	165	—	—	—	230
63 (1988)	170	30	140	—	45	124	—	—	—	170
平成元 (1989)	154	13	141	—	49	106	—	—	—	154
2 (1990)	165	10	155	—	47	117	—	—	—	165
3 (1991)	160	10	150	—	41	119	—	—	1	160
4 (1992)	227	105	122	—	79	147	—	—	1	227
5 (1993)	251	110	141	—	74	172	—	—	5	251
6 (1994)	310	134	176	—	114	192	—	—	3	310
7 (1995)	381	154	227	—	138	236	—	—	7.65	381
8 (1996)	413	158	253	2	126	279	—	—	7.8	413
9 (1997)	215	29	184	2	70	137	—	—	6.9	215
10 (1998)	261	13	245	2	117	136	—	—	8.48	261
11 (1999)	239	9	230	—	106	127	—	—	6	239
12 (2000)	247	9	238	—	143	101	—	—	3	247
13 (2001)	176	2	174	—	80	90	—	—	5	176
14 (2002)	199	7	192	—	75	87	—	—	37	199
15 (2003)	178	—	178	—	85	56	—	—	37	178
16 (2004)	144	6	181	—	72	73	—	—	43	144
17 (2005)	195	7	188	—	62	92	—	—	41	195
18 (2006)	190	17	171	3	88	62	—	—	40	190
19 (2007)	187	14	171	2	75	71	—	—	40	187
20 (2008)	140	5	135	—	58	52	—	—	31	140
21 (2009)	172	33	135	5	86	47	—	—	40	172
22 (2010)	94	23	68	4	59	13	—	—	22	94
23 (2011)	37	—	37	—	17	10	—	—	10	37
24 (2012)	68	13	55	—	48	4	—	—	16	68
25 (2013)	139	—	137	2	84	18	—	—	37	139
26 (2014)	21	—	21	—	9	3	—	—	9	21
27 (2015)	110	—	110	—	73	2	—	—	35	110

【資料】 森林整備センター大分水源林整備事務所

(注) 法人有とは森林組合、生産森林組合、会社等

6 試験研究・普及指導

(1) 農林水産研究指導センター 林業研究部の研究概要等

林業研究部は、平成 17 年度に農林水産部の農業、畜産、水産にかかる試験研究機関と統合され、「農林水産研究センター林業試験場」として、平成 21 年度には、商工労働部の日田産業工芸試験所と統合し林業・木材産業並びに家具・木覆等木工業界の研究機関とする組織改正が行われた。

平成 22 年度には研究・指導体制の強化を目的に「農林水産研究指導センター林業研究部」として組織改編された。

林業研究部では、県土の保全、水源のかん養機能など安心して安全な県民生活の基盤となる森林と、環境に優しく再生可能な資源である木材を対象として、①森林の育成、②森林の公益的機能の高度発揮、③優良種苗の生産、④県産材の需要拡大及び用途開発、⑤木材の乾燥及び材質特性などを中心に各種試験研究に取り組んでいる。また、大分方式乾燥材の販売促進にあたり研究員も現場で PR を実施した。

平成 27 年度は、森林荒廃につながる再造林放棄地の解消を目的に、省力的な植栽・保育による森林造成及び木材乾燥の低コスト化、新たな建築部材や用途の開発による木材の高付加価値化・利用拡大に加え、災害に強い森林づくりへの誘導手法の開発など以下のような試験研究に取り組んだ。

1 森林チーム

研究目標	試験研究課題	予算区分	研究期間	試験研究の概要
育種、育林技術の開発	(1) 省力造林用コンテナ苗の育苗技術の開発	県単 受託 (国)	H26 ～ 28	通年植栽が可能で、造林作業の省力化が期待されるコンテナ苗の規格の提案と得苗率向上のための育苗技術を開発する。
	(2) スギ推奨品種さし木苗の増産に関する研究	県単	H27 ～ 29	再造林用苗木生産を円滑に進めるため、ミニ穂木活用技術、採穂台木の樹形誘導技術の開発ならびに山採り穂木の品種同定支援を行う。
環境を守る森林整備	(3) 災害に強い森林づくりのための GIS を用いたマップ化に関する研究	県単	H26 ～ 28	災害に強い森林づくりを検討すべき区域の抽出方法の開発と森林整備のための下層植生導入指針を策定する。
	(4) ニホンジカの誘引技術に関する研究	県単	H27	囲いワナ、ドロップネット等でシカを効率的に捕獲するための誘引技術を開発する。
	(5) スギ花粉発生源地域推定事業	受託 (全林協)	H27	スギ花粉飛散量予測の精度向上や雄花生産量を把握するため、雄花着生状況を調査する。

2 木材チーム

研究目標	試験研究課題	予算区分	研究期間	試験研究の概要
県産材の需要拡大と高付加価値の創出	(1) 木質バイオマスの効率的エネルギー利用に関する研究	県単	H26 ～ 28	効率的なエネルギー利用を促進するため、林地残材の効率的な集荷方法の調査・分析と竹材の混合燃焼試験を行う。
	(2) 枠組壁工法建築物の県産材利用に向けた検討	県単	H26 ～ 28	建築材への新たな県産材利用分野である枠組壁工法(2×4工法)を推進するため、金具接合部の強度試験や製造コストの評価、分析を行う。
	(3) 県産材を用いた直交集成板(CLT)の開発に関する研究	県単	H27 ～ 29	国産材の需要拡大の切り札とされる CLT への県産材利用に向け、全国に先駆けラミナの強度性能試験を行い、データ整備を行う。
	(4) 県産スギ大径材の有効利用技術に関する研究 －心去構造材－	県単	H27 ～ 29	増大する大径材の有効利用法として心去構造材を提案し、効率的な木取法の検討や割れ・曲りを抑制する乾燥技術の開発、強度特性の評価を行う。
	(5) 家具利用に向けた県産スギ材の曲げ加工に関する研究	県単	H27 ～ 28	家具湾曲部材への県産材利用を可能とするため、加工条件の検討や物性試験等によりスギの曲げ加工技術を開発する。

3 企画指導担当

試験研究と行政及び地域との連携を強化し、現地に即した試験研究課題の組み立てや成果の公表を効率的に進めるため、年報、研究報告、技術マニュアル及び機関誌「林研だより」等の発行をはじめ、関係者を対象とした研究発表会、研修・講習会を開催し、研究成果の普及や技術指導を推進した。

また、県下の学生等に対する森林・林業・木材産業の技術や知識の講義及び「ふれあい森林講座」を開催するなど、将来の農林業者の担い手の育成にも努めた。

さらに、木履・家具工業界の企業自らが技術の高度化や新技術の開発など、競争力を高めるための技術相談、機器貸付及び実践的な技術研修を行った。

企業支援		内 容	年度別実績（件数）			
			H24	H25	H26	H27
項	依頼試験	木竹材製品製造業等の依頼試験（家具・集材材等の各種強度試験）	19	20	21	127
目	機械貸付	製品開発や新事業創出を支援するための貸付け（自動一面鉋盤等）	455	615	694	649

(2) 農林水産研究指導センター 林業研究部 きのごグループの研究概要等

きのごグループは、平成17年度に、「農林水産研究センターきのご研究所」に、また平成22年度には「農林水産研究指導センター林業研究部きのごグループ」として組織改編が行われた。

きのごグループでは、シイタケをはじめとするきのご生産者の経営安定と中山間地域の振興に資するため、きのご生産の低コスト化、高品質化及び生産性の向上を図るための栽培技術の改善・開発や品種の改良・開発等の実践的研究を行うとともに、これらに基づく普及指導の充実強化に努めている。

平成27年度の主な試験研究並びに指導業務概要は次のとおりである。

1 きのごチーム

研究目標	試験研究課題	予算区分	研究期間	試験研究の概要
①乾シイタケ栽培技術の改善開発	(1) 原木乾シイタケの冬期発生技術に関する研究	県単	平成25～27	秋期の発生時に品質の低下を招きやすい中温性品種について、秋期の発生を冬期に誘導するための栽培管理技術の開発を行う。
	(2) 移動式散水施設を利用したほだ木育成技術の開発	県単	平成25～27	シイタケの生育管理のために導入された移動式散水施設を用いた、ほだ木育成のための初期散水管理技術の確立を図る。
	(3) 乾シイタケ栽培における効率的発生操作技術の開発 －低温性品種の単収向上に関する研究－	県単	平成26～30	温度条件の影響を受けやすく、春期の発生が不安定になりやすい低温性品種について、ほだ木の水分管理が発生に与える影響を解明し、単収向上のための発生操作技術を確立する。 また、世界農業遺産事業の一環として、国東地域において、実証試験を実施し、技術の普及定着を図る。
②生シイタケ栽培技術の改善開発	(1) 原木生シイタケ栽培における冬期の生産量向上技術に関する研究	県単	平成26～28	原木生シイタケ生産においては、冬期の発生量確保が重要な課題となっている。このため、発生操作技術の一つである連続浸水処理について、最適な発生操作条件や適合品種の検索を行い、生産量の増加技術を確立する。
③菌床栽培技術の改善開発	(1) 菌床シイタケ栽培の省エネルギー制御技術の開発	県単	平成27～29	菌床シイタケは通年栽培が基本であるが、夏期の高温と電気代の上昇で、経営環境が厳しくなるとともに、品質の低下などの問題が生じている。このため、省エネルギーが可能な栽培条件を明らかにするための研究を行う。
	(2) クヌギチップを利用した菌床キクラゲ栽培技術の確立	県単	平成25～27	クヌギ資源の有効活用を目的として、県産クヌギ材を使用した菌床キクラゲ栽培技術の確立を図る。
④有用きのご類の品種改良	(1) 有用きのご類の品種開発	県単	平成26～(30)	これまで、個別に行ってきた育種に関する研究を総合的に実施し、効率化を図り、優良品種の開発を行う。 ・原木栽培用(乾・生)シイタケ優良品種の開発 ・ナメコの優良品種の開発
⑤病害虫防除技術の開発	(1) きのご類栽培における害虫類の生態解明と防除技術の開発 －ハラアカコブカミキリの防除法－	県単	平成26～28	原木シイタケ生産の現場において、収量低下の要因の一つにハラアカコブカミキリによる被害がある。この害虫について、生理・生態的な特性を利用した、農薬を使用しない総合的な防除技術の確立を図る。
⑥軽労働化技術の開発	(1) アシストスーツの現地実証試験	国庫	平成26～27	和歌山大学が開発中の「農業用アシストスーツ」を原木シイタケ栽培に適用した場合の効果や問題点を現地実証試験により明らかにし、ロボットスーツの開発に寄与する。(農林水産技術会議事務局：平成26年度委託プロジェクト研究)
⑦育種の効率的技術の改善開発	(1) 有用きのご類の遺伝子収集及び保存	県単	平成元～	育種素材及び新規栽培きのごの基礎材料を収集検索する。

2 企画指導担当

指導項目	指導概要
普及指導	<p>1 生産者の指導 県内のシイタケ生産者を対象に「大分しいたけ源兵衛塾」を開催し、技術向上研修を行うとともに、生産現地における事例研修や研究発表による生産指導を行った。 また、新規参入者を確保するための研修会や現地での栽培技術指導等を行った。 (1) 大分しいたけ源兵衛塾の開催 (2) 原木しいたけ新規参入者研修 (3) シイタケ栽培技術向上研修会 (4) 生シイタケ発生技術指導 等</p> <p>2 指導者の養成 県内で指導的立場にある県・生産者団体等の技術者を対象に、椎茸等の栽培技術改善や病害虫対策についての研修を行った。 (1) 林業普及指導員研修 (2) 生産団体等の指導者研修 等</p> <p>3 一般県民に対する指導及びPR 視察者（小・中学生、一般県民外）に対し、きのこに関する基礎知識等の普及指導を行った。また、きのこの効用、料理、消費拡大等の啓発も併せて行った。</p>
情報収集及び提供	<p>1 各種調査及び情報収集 きのこ類の栽培に必要な気象状況や病害虫の発生状況等について調査するとともに、生産者からの地域情報等を収集した。 (1) 各種調査（気象、病害虫、市況）の実施 (2) 栽培、経営に関する情報の収集 (3) 県外情報の収集 等</p> <p>2 情報の発信及び提供 きのこ類の栽培技術や経営の改善に資するため、研究の成果やその他の収集情報を「くらんぶ」等により適宜提供した。 (1) 広域普及員情報の発行 (2) 情報誌「くらんぶ」の発行 (3) 研究所速報等の発行 (4) ホームページによる情報提供 等</p>

(3) 林研グループの状況

(単位：人)

年 度	お よ び	総 数		男		女	
		グループ数	会 員 数	グループ数	会 員 数	グループ数	会 員 数
平成14年(2002)		52	539	46	470	6	69
15(2003)		50	533	44	464	6	69
16(2004)		47	522	42	461	5	61
17(2005)		44	484	40	440	4	44
18(2006)		42	455	38	411	4	44
19(2007)		39	436	35	392	4	44
20(2008)		39	426	35	383	4	43
21(2009)		38	423	34	380	4	43
22(2010)		37	415	33	376	4	39
23(2011)		34	412	31	370	3	42
24(2012)		36	410	32	371	4	39
25(2013)		36	401	32	362	4	39
26(2014)		36	389	32	350	4	39
27(2015)		34	345	31	320	3	25
東 部		6	47	6	47	—	—
別 府 市		1	13	1	13	—	—
杵 築 市		—	—	—	—	—	—
国 東 市		4	23	4	23	—	—
姫 島 村		—	—	—	—	—	—
日 出 町		1	11	1	11	—	—
中 部		6	54	6	54	—	—
大 分 市		1	5	1	5	—	—
臼 杵 市		2	29	2	29	—	—
津 久 見 市		—	—	—	—	—	—
由 布 市		3	20	3	20	—	—
南 部		6	91	5	76	1	15
佐 伯 市		6	91	5	76	1	15
豊 肥		6	69	5	63	1	6
竹 田 市		2	13	1	7	1	6
豊 後 大 野 市		4	56	4	56	—	—
西 部		6	39	5	35	1	4
日 田 市		1	15	1	15	—	—
九 重 町		1	6	1	6	—	—
玖 珠 町		4	18	3	14	1	4
北 部		4	45	4	45	—	—
中 津 市		1	12	1	12	—	—
豊 後 高 田 市		1	6	1	6	—	—
宇 佐 市		2	27	2	27	—	—
大 分 北 部 流 域		10	92	10	92	—	—
大 分 中 部 流 域		12	123	11	117	1	6
大 分 西 部 流 域		6	39	5	35	1	4
大 分 南 部 流 域		6	91	5	76	1	15
県 計		34	345	31	320	3	25

【資料】 林務管理課「林研グループ実態調査」 (平成28年3月31日現在)

(4) 指導林家等認定状況

(単位：人)

年 度	指 導 林 家	グリーンマイスター	林業作業士 (FW)	現場管理責任者 (FL)	総括現場管理責任者 (FM)	林業普及指導協力員
平成13年 (2001)	28	9	-	-	-	40
14 (2002)	28	9	-	-	-	40
15 (2003)	28	8	-	-	-	40
16 (2004)	28	9	-	-	-	38
17 (2005)	28	7	-	-	-	38
18 (2006)	28	6	-	-	-	42
19 (2007)	28	8	-	-	-	42
20 (2008)	28	8	-	-	-	36
21 (2009)	28	9	-	-	-	37
22 (2010)	28	8	-	-	-	36
23 (2011)	27	-	104	-	-	35
24 (2012)	27	-	16	9	2	32
25 (2013)	27	-	14	3	4	-
26 (2014)	27	-	15	1	2	-
27 (2015)	27	-	12	7	1	-
28 (2016)	27	-	13	14	4	-

【資料】 研究普及課、林務管理課

(5) 林業機械器具保有状況

年 度	索 道 (重力式)	索 道 (動力式)	単線循環式 軽 架 線	小型集材機 10PS未満	大型集材機 10PS以上	林内作業車	ホイール トラクター
平成14年 (2002)	12	101	14	293	155	3,904	13
15 (2003)	8	98	14	296	150	3,835	14
16 (2004)	6	105	14	298	159	3,838	14
17 (2005)	3	95	24	276	149	3,627	13
18 (2006)	5	60	14	231	154	2,153	7
19 (2007)	5	59	14	233	151	2,151	10
20 (2008)	4	60	14	229	153	2,107	9
21 (2009)	10	56	14	228	159	2,098	9
22 (2010)	10	56	12	230	153	2,092	9
23 (2011)	9	55	12	224	144	2,093	9
24 (2012)	9	53	12	225	137	2,085	9
25 (2013)	9	54	12	222	137	1,713	9
26 (2014)	9	53	12	222	137	1,746	9
27 (2015)	9	37	10	174	128	1,454	6

【資料】 林務管理課 「林業機械保有状況調査」 平成28年3月31日現在

(6) 保有形態別林業機械器具の状況

形 態	索 道 (重力式)	索 道 (動力式)	単線循環式 軽 架 線	小型集材機 10PS未満	大型集材機 10PS以上	林内作業車	ホイール トラクター
地方公共団体	—	—	—	2	—	1	—
学 校 林	—	—	—	—	—	—	1
会 社	1	7	—	13	35	46	2
森 林 組 合	—	2	—	5	4	8	1
そ の 他 組 合	5	1	—	—	1	19	—
研 究 機 関	—	—	—	—	—	—	—
集 落	—	—	—	—	—	—	—
個 人	3	27	10	154	88	1,380	2
総 数	9	37	10	174	128	1,454	6

【資料】 林務管理課 「林業機械保有状況調査」 平成28年3月31日現在

(単位：台)

クローラ トラクター	バックホウ	トラクター ショベル	フォークリフト・ フォークローダ ^ダ	クレーン	チェーンソー	刈払機	動力枝打機
23	94	12	239	203	18,091	21,581	178
27	89	10	227	201	17,805	21,494	173
26	84	6	229	188	17,661	21,515	168
26	73	6	214	128	13,253	13,578	121
24	86	-	133	115	11,564	12,518	144
24	95	2	149	122	11,612	12,523	156
30	87	-	153	165	11,501	12,416	159
28	93	-	154	146	11,475	12,494	127
27	94	1	184	150	11,485	12,475	138
30	106	1	135	148	11,450	12,387	127
32	92	1	113	148	11,417	12,336	129
31	85	1	173	124	10,327	11,324	131
31	84	1	125	111	10,321	11,327	131
23	88	2	52	88	8,984	9,013	94

(単位：台)

クローラ トラクター	バックホウ	トラクター ショベル	フォークリフト・ フォークローダ ^ダ	クレーン	チェーンソー	刈払機	動力枝打機
-	1	-	1	-	19	4	-
-	-	-	-	-	-	-	-
9	37	2	17	24	354	184	24
-	9	-	31	10	141	108	3
1	-	-	-	1	55	44	-
-	-	-	-	-	-	-	-
-	-	-	-	-	-	-	-
13	41	-	3	53	8,415	8,673	67
23	88	2	52	88	8,984	9,013	94

(7) 高性能林業機械等保有状況

(単位：台)

年 度	スキッド	フェー バンチャ	プロセッサ	ハーベスタ	フォワーダ	タローヤータ	スイング ヤータ	その他 高性能	合 計
平成14年 (2002)	6	—	34	26	22	11	17		136
15 (2003)	7	—	31	26	23	10	15		133
16 (2004)	7	—	27	27	25	11	16		135
17 (2005)	7	—	28	25	28	7	17		149
18 (2006)	7	—	31	30	31	8	17		160
19 (2007)	4	—	21	38	37	7	16		156
20 (2008)	3	—	23	41	37	6	19		164
21 (2009)	3	—	25	42	43	6	21		180
22 (2010)	2	—	28	48	51	4	17		197
23 (2011)	2	—	29	55	50	4	23		218
24 (2012)	2	1	34	55	54	2	26		239
25 (2013)	2	1	38	61	70	3	32	20	227
26 (2014)	2	1	49	74	76	3	32	23	260
27 (2015)	3	1	57	81	88	2	32	46	310
大分北部流域	1	—	7	10	19	1	3	11	52
大分中部流域	—	—	19	18	22	1	8	24	92
大分西部流域	2	1	19	47	40	—	11	10	130
大分南部流域	—	—	12	6	7	—	10	1	36

【資料】 林務管理課

Ⅲ 林産物の需要拡大と加工・流通の合理化

- 1 素 材 生 産
- 2 木 材 需 給
- 3 木 材 産 業
- 4 特 用 林 産

1 素材生産

(1) 樹種別素材生産量

年次	総数	針葉樹				
		総数	すぎ	ひのき	ま	つもみ・つが
平成10年(1998)	716	708	598	99	11	0
平成11年(1999)	725	719	623	82	12	0
平成12年(2000)	682	675	575	89	8	0
平成13年(2001)	632	625	529	91	5	0
平成14年(2002)	615	608	520	84	4	0
平成15年(2003)	652	644	549	91	3	0
平成16年(2004)	726	720	631	88	1	0
平成17年(2005)	731	723	616	98	3	0
平成18年(2006)	730	723	618	105	0	0
平成19年(2007)	862	854	762	91	0	0
平成20年(2008)	791	785	707	76	2	0
平成21年(2009)	734	727	596	111	20	0
平成22年(2010)	752	745	648	96	1	0
平成23年(2011)	874	864	733	131	0	0
平成24年(2012)	895	884	764	119	1	0
平成25年(2013)	928	918	765	151	2	0
平成26年(2014)	963	947	785	159	3	0
平成27年(2015)	945	934	793	141	0	0

【資料】 農林水産省大臣官房統計部 「木材需給報告書」 「木材統計」

(2) 用途別素材生産量

(単位：千m³)

年次	総数	製材用	合板用	チップ用	パルプ用	その他用
平成10年(1998)	716	690	0	17	0	9
平成11年(1999)	725	702	0	14	0	9
平成12年(2000)	682	655	0	18	0	9
平成13年(2001)	632	616	0	16	0	0
平成14年(2002)	615	596	0	19	0	0
平成15年(2003)	652	631	0	21	0	0
平成16年(2004)	726	699	0	27	—	—
平成17年(2005)	731	711	1	19	—	—
平成18年(2006)	730	718	0	12	—	—
平成19年(2007)	862	812	28	22	—	—
平成20年(2008)	791	745	25	21	—	—
平成21年(2009)	734	691	21	22	—	—
平成22年(2010)	752	694	38	20	—	—
平成23年(2011)	874	766	77	31	—	—
平成24年(2012)	895	785	62	48	—	—
平成25年(2013)	928	809	85	34	—	—
平成26年(2014)	963	798	111	54	—	—
平成27年(2015)	945	828	80	37	—	—

【資料】 農林水産省大臣官房統計部 「木材需給報告書」 「木材統計」

(単位：千m3)

その他	広葉樹				その他
	総数	な	らぶ	な	
0	8		0	0	8
2	6		—	—	6
3	7		0	—	7
0	7		—	—	7
0	7		0	0	7
1	8		0	0	8
0	6	平成16年次以降該当データなし			
6	8				
0	7				
1	8				
0	6				
0	7				
0	7				
0	10				
0	11				
0	10				
0	16				
0	11				

(3) 生産主体別素材生産量

(単位：千m3)

年次	総数	国有林			民有林		
		総数	針葉樹	広葉樹	総数	針葉樹	広葉樹
平成8年 (1996)	887	29	26	3	858	831	27
9 (1997)	824	21	19	2	803	781	22
10 (1998)	716	30	27	3	686	681	5
11 (1999)	725	47	46	1	678	673	5
12 (2000)	682	24	24	0	658	651	7
平成13年次以降該当データなし							

【資料】 農林水産省統計部「木材需給報告書」

2 木材需給

(1) 木材需給の推移

年次	供 給				需			
	総 数	県 内 産	他 県 産	外 材	総 数	県 内		
						製 材 用	パ ル プ 用	
S49(1974)	1,499	801	28	670	1,499	1,298	961	—
54(1979)	1,486	668	55	768	1,486	1,361	1,012	—
59(1984)	1,187	728	32	427	1,187	1,050	872	—
H1(1989)	1,401	851	44	506	1,401	1,232	1,097	—
5(1993)	1,443	987	78	378	1,443	1,198	1,076	—
10(1998)	955	716	69	170	955	801	777	—
16(2004)	939	726	96	117	939	768	739	—
17(2005)	958	731	145	82	958	772	752	—
18(2006)	936	730	121	85	936	741	727	—
19(2007)	1,047	862	136	49	1,047	761	742	—
20(2008)	956	791	130	35	956	714	692	—
21(2009)	912	734	154	24	912	704	682	—
22(2010)	948	752	180	16	948	725	704	—
23(2011)	1,086	874	191	21	1,086	800	770	—
24(2012)	1,123	895	210	18	1,123	827	792	—
25(2013)	1,183	928	241	14	1,183	845	818	—
26(2014)	1,204	963	230	11	1,204	864	824	—
27(2015)	1,145	945	190	10	1,145	810	773	—

【資料】 農林水産省大臣官房統計部 「木材需給報告書」 「木材統計」 注) 表中のXは、個人、法人又はその他の団体の個々の秘密に

(2) 用途別・材種別木材需要量の推移

年次	総 数					国 産		
	計	製 材 用	パ ル プ 木 材 チ ッ プ 用	合 板 用	そ の 他 用	計	製 材 用	パ ル プ 木 材 チ ッ プ 用
S49(1974)	1,298	961	56	258	23	628	549	56
54(1979)	1,361	1,012	52	285	12	598	534	52
59(1984)	1,050	872	63	109	6	623	560	57
H1(1989)	1,232	1,097	26	97	12	726	688	26
5(1993)	1,198	1,076	37	73	12	820	771	37
10(1998)	801	777	15	0	9	631	607	15
16(2004)	768	739	29	0	0	651	622	29
17(2005)	772	752	20	—	—	690	670	20
18(2006)	741	727	X	X	—	656	644	X
19(2007)	761	742	19	—	—	712	693	19
20(2008)	714	692	22	—	—	679	657	22
21(2009)	704	682	22	—	—	680	658	22
22(2010)	725	704	21	—	—	709	688	21
23(2011)	800	770	30	—	—	779	749	30
24(2012)	827	792	35	—	—	809	792	35
25(2013)	845	818	27	—	—	831	804	27
26(2014)	864	824	40	—	—	853	813	40
27(2015)	810	773	37	—	—	800	763	37

【資料】 農林水産省大臣官房統計部 「木材需給報告書」 「木材統計」 注) 表中のXは、個人、法人又はその他の

(単位：千m3)

要			
需 要 量			県外移出量
木材チップ用	合 板 用	そ の 他 用	
56	258	23	201
52	285	12	125
63	109	6	137
26	97	12	169
37	73	12	245
15	—	9	154
29	—	—	171
20	—	—	186
X	X	—	195
19	—	—	286
22	—	—	242
22	—	—	208
21	—	—	223
30	—	—	286
35	—	—	296
27	—	—	338
40	—	—	340
37	—	—	335

属する事項を秘匿するため、統計数値を公表しないもの

(単位：千m3)

材		外 材					国 産 材 の ウ エ イ ト
合 板 用	そ の 他 用	計	製 材 用	パルプ木材 チップ用	合 板 用	そ の 他 用	
—	23	670	412	—	258	—	48.4%
—	12	763	478	—	285	—	43.9%
—	6	427	312	—	109	—	59.3%
—	12	506	409	—	97	—	58.9%
—	12	378	305	—	73	—	68.4%
—	9	170	170	—	—	—	78.8%
0	0	117	117	0	0	0	84.8%
—	—	82	82	—	—	—	89.4%
X	—	85	83	X	X	—	88.5%
—	—	49	49	—	—	—	93.6%
—	—	35	35	—	—	—	95.1%
—	—	24	24	—	—	—	96.6%
—	—	16	16	—	—	—	97.8%
—	—	21	21	—	—	—	97.4%
—	—	18	18	—	—	—	97.8%
—	—	14	14	—	—	—	98.3%
—	—	11	11	0	—	—	98.7%
—	—	10	10	—	—	—	98.8%

団体の個々の秘匿に属する事項を秘匿するため、統計数値を公表しないもの

(3) 素材価格

(単位：円/m³)

年次	国産材（中丸太）			外材		
	すぎ	ひのき	ま	ラワン材	米つが	米マツ
S49(1974)	32,800	65,300	26,000	—	26,200	27,000
54(1979)	35,500	70,500	26,300	41,700	30,500	30,600
59(1984)	26,400	55,800	23,600	51,100	25,700	26,800
H1(1989)	22,800	49,100	25,900	52,800	24,200	22,800
5(1993)	19,300	34,900	25,900	63,300	28,800	30,300
10(1998)	17,600	32,300	27,100	53,600	22,100	27,300
16(2004)	12,300	24,300	25,500	—	20,400	27,700
17(2005)	10,800	20,700	24,200	—	20,600	28,000
18(2006)	11,500	23,400	23,000	—	20,900	28,200
19(2007)	12,200	20,000	—	—	23,800	—
20(2008)	11,600	18,800	—	—	26,400	—
21(2009)	9,100	17,100	—	—	22,100	—
22(2010)	11,600	17,900	—	—	22,200	—
23(2011)	11,600	17,800	—	—	24,000	—
24(2012)	10,500	14,700	—	—	24,000	—
25(2013)	12,400	18,000	—	—	—	—
26(2014)	13,800	17,700	—	—	—	—
27(2015)	13,000	17,300	—	—	—	—

【資料】 農林水産省大臣官房統計部 「木材需給報告書」 「木材価格」

(4) 製材品価格（全国）

(単位：円/m³)

年次	すぎ	ひのき	米つが	すぎ K D
S49(1974)	61,800	124,200	40,300	—
54(1979)	71,100	142,800	55,200	—
59(1984)	53,100	92,600	45,100	—
H1(1989)	59,300	119,500	51,600	—
5(1993)	65,200	111,400	60,700	—
10(1998)	47,500	75,600	52,100	61,500
16(2004)	42,700	70,600	52,700	55,900
17(2005)	41,800	67,200	51,200	55,000
18(2006)	41,700	67,300	52,900	55,200
19(2007)	42,700	69,700	—	60,800
20(2008)	42,400	67,900	—	61,500
21(2009)	41,700	66,300	—	59,700
22(2010)	41,600	64,900	—	60,100
23(2011)	43,600	66,600	—	63,800
24(2012)	42,700	64,600	—	62,400
25(2013)	48,600	73,000	—	62,700
26(2014)	58,200	82,600	—	69,400
27(2015)	58,100	78,600	—	65,100

【資料】 農林水産省大臣官房統計部 「木材需給報告書」 「木材価格」

(10.5角×3m 2級)

3 木材産業

A 原木市場

(1) 素材取扱量

年次	市場数	総数（取扱量）	森林組合系統		木協系統	
			取扱量	割合	取扱量	割合
S54(1979)	18	389,057	173,195	45	73,630	19
59(1984)	17	488,575	205,049	42	74,951	15
H1(1989)	16	674,965	285,059	42	114,628	17
5(1993)	18	760,171	310,537	41	117,557	15
10(1998)	18	555,505	223,978	40	80,749	15
16(2004)	17	660,119	249,075	38	77,487	12
17(2005)	17	670,036	265,034	40	86,189	13
18(2006)	17	630,521	257,368	41	79,221	12
19(2007)	17	717,095	292,640	41	81,535	11
20(2008)	17	687,734	276,003	40	82,594	12
21(2009)	17	632,034	277,492	44	57,165	9
22(2010)	16	700,355	306,023	44	48,737	7
23(2011)	16	789,660	349,590	44	50,665	7
24(2012)	16	729,568	319,742	44	42,913	6
25(2013)	16	763,380	347,748	46	46,510	6
26(2014)	16	887,106	374,853	42	53,140	6
27(2015)	16	935,154	359,313	38	47,493	5

【資料】 林産振興室 「木材需給動向調査」

B 製材工場

(1) 階層別製材工場の状況

年次	出力規模別工場数（工場）						機械出力数
	総数	7.5～22.5KW	22.5～37.5KW	37.5～75.0KW	75.0～150.0KW	150.0KW以上	
S49(1974)	468	174	118	128	28	20	20,707
54(1979)	442	118	97	154	47	26	24,654
59(1984)	414	91	80	164	54	25	23,586
H1(1989)	374	53	79	163	52	27	24,221
5(1993)	344	32	74	155	47	36	25,668
10(1998)	302	37	60	123	41	41	25,294
16(2004)	235	23	43	86	39	44	22,445
17(2005)	235	23	44	87	38	43	22,859
18(2006)	228	22	46	86	31	43	22,327
19(2007)	213	24	41	76	34	38	21,833
20(2008)	206	23	36	75	34	38	20,771
21(2009)	195	27	30	65	35	38	22,248
22(2010)	180	23	34	56	33	34	19,258
23(2011)	173	23	34	51	30	35	20,814
24(2012)	168	22	34	47	28	37	22,378
25(2013)	160	19	33	44	29	35	22,497
26(2014)	160	17	32	45	30	36	22,736
27(2015)	152	16	31	41	29	35	20,965

【資料】 農林水産省大臣官房統計部 「木材需給報告書」 「木材統計」

(注) 従業員数、素材需要量及び製材品生産量については、12月操業工場を掲上。

(単位：m3)

民間	
取扱量	割合
142,232	37
208,575	42
275,278	41
332,077	44
250,778	45
333,557	51
318,813	48
293,931	47
342,920	48
329,137	48
297,376	47
345,595	49
389,405	49
366,915	50
369,122	48
459,112	52
528,348	57

数 (KW)	従業員数 (人)		素材消費量		製材品出荷量	
	総数	1工場あたり	総数 (千m3)	1工場あたり (m3)	総数 (千m3)	1工場あたり (m3)
44	4,374	9.3	943	2,015	961	2,053
56	4,080	9.2	997	2,256	1,012	2,290
57	3,074	7.4	849	2,051	718	1,734
65	2,838	7.6	1,064	2,845	856	2,289
75	2,664	7.7	1,049	3,049	796	2,314
84	2,043	6.8	784	2,596	592	1,960
96	1,484	6.3	720	3,064	515	2,191
97	1,521	6.5	757	3,221	522	2,221
98	1,364	6.0	720	3,158	493	2,162
103	1,344	6.3	728	3,418	467	2,192
101	1,301	6.3	688	3,340	437	2,121
114	1,189	6.1	677	3,472	414	2,123
107	1,073	6.0	700	3,889	438	2,433
120	1,143	6.6	754	4,358	457	2,642
133	1,140	6.8	773	4,601	463	2,756
141	1,078	6.7	827	5,169	480	3,000
142	1,182	7.5	823	5,150	489	3,056
138	1,054	6.9	767	5,046	454	2,987

(2) 国産材・外材入荷別工場数

(単位：工場)

年次	総数	国産材のみ	国産材と外材			外材のみ
			総数	国産材が 50%以上	外材が 50%以上	
昭和60(1985)	405	241	141	84	57	23
61(1986)	370	221	122	77	45	27
62(1987)	379	233	119	75	44	27
63(1988)	383	244	112	63	49	27
平成元(1989)	374	238	101	63	38	35
2(1990)	364	232	101	56	45	31
3(1991)	335	211	93	50	43	31
4(1992)	364	239	98	61	37	27
5(1993)	344	228	92	59	33	24
6(1994)	349	243	83	52	31	23
7(1995)	345	243	75	47	28	27
8(1996)	342	241	75	49	26	26
9(1997)	320	233	64	39	25	23
10(1998)	302	224	60	32	28	17
11(1999)	289	212	57	33	24	19
12(2000)	271	192	60	40	20	19
13(2001)	246	191	42	23	19	13
14(2002)	242	193	38	22	16	11
15(2003)	235	185	37	21	16	13
16(2004)	235	194	32	20	12	9
17(2005)	235	187	37	24	13	11
18(2006)	228	190	28	23	5	10
19(2007)	213	174	30	23	7	9
20(2008)	206	172	30	23	7	4
21(2009)	194	162	23	16	7	9
22(2010)	180	154	24	17	7	2
23(2011)	173	148	22	16	6	3
24(2012)	168	145	20	14	6	3
25(2013)	160	138	21	14	7	1
26(2014)	160	140	20	12	8	0
27(2015)	152	132	14	11	3	6

【資料】 農林水産省大臣官房統計部 「木材需給報告書」「木材統計」

(注) 平成27(2015)年3月時点未発表(平成26年次国産材と外材内訳)

(3) 製材品用途別出荷量

年次	総数	建築用材		土木建設用材		木箱仕組板・梱包用材	
		数量	割合	数量	割合	数量	割合
S49(1974)	785	689	88%	10	1%	23	3%
54(1979)	814	709	87%	14	2%	51	6%
59(1984)	718	612	85%	19	3%	40	6%
H1(1989)	856	771	90%	23	3%	29	3%
5(1993)	796	718	90%	22	3%	23	3%
10(1998)	592	547	92%	7	1%	16	3%
16(2004)	515	487	95%	13	3%	7	1%
17(2005)	522	488	94%	17	3%	5	1%
18(2006)	559	463	83%	13	2%	7	1%
19(2007)	517	435	84%	13	3%	9	2%
20(2008)	502	408	81%	12	2%	4	1%
21(2009)	414	385	93%	16	4%	2	0%
22(2010)	438	400	91%	17	4%	4	1%
23(2011)	457	421	92%	16	4%	4	1%
24(2012)	463	436	94%	14	3%	3	1%
25(2013)	480	455	94%	19	4%	1	1%
26(2014)	489	462	94%	23	4%	2	1%
27(2015)	454	418	92%	22	5%	10	2%

【資料】 農林水産省大臣官房統計部 「木材需給報告書」 「木材統計」

(4) 製材品出荷先別出荷量

年次	総数	自	県	他	九				
					総	数	福	岡	佐
S49(1974)	773	332	441	386	241	48	61		
54(1979)	814	351	463	407	225	48	64		
59(1984)	718	275	443	370	212	32	59		
H1(1989)	856	316	540	466	266	49	78		
5(1993)	796	288	508	406	230	37	80		
10(1998)	592	183	409	340	211	32	56		
16(2004)	515	200	315	255	159	20	42		
17(2005)	522	166	356						
18(2006)	493	154	339						
19(2007)	467	159	308						
20(2008)	437	122	315						
21(2009)	414	125	289						
22(2010)	438	103	335						
23(2011)	457	92	365						
24(2012)	463	86	377						
25(2013)	480	100	380						
26(2014)	489	102	387						
27(2015)	454	93	361						

【資料】 農林水産省大臣官房統計部 「木材需給報告書」 「木材統計」

(単位：千m3)

その他用材		人工乾燥材	
数	割合	数	割合(総数に対して)
63	8%		
40	5%		
47	6%		
33	4%		
33	4%		
22	4%		
8	1%	64	12%
12	2%	39	7%
10	2%	66	12%
10	2%	50	10%
13	3%	65	13%
11	3%	69	17%
17	4%	112	26%
16	3%	127	28%
10	2%	139	30%
5	1%	145	30%
2	1%	140	29%
4	1%	141	31%

(単位：千m3)

州					中国・四国	近畿	中部	関東	東			
熊	本	宮	崎	鹿	児	島	沖	縄				
24			10			2			6	43	1	5
32			10			26	2		7	27	10	12
28			4			32	3		23	17	11	22
44			7			19	3		27	9	5	33
38			6			14	1		22	25	10	45
28			6			7	0		16	10	17	26
22			5			7	0		14	18	14	14

平成17年次以降該当データなし

C そ の 他

(1) 木材チップ工場数・生産量

年 次	工 場 数			入 目	
	総 数 (工 場)	専 業 (工 場)	兼 業 (工 場)	総 数	工 場 残 材
S49(1974)	95	15	80	162	112
54(1979)	108	8	100	154	98
59(1984)	104	6	98	190	129
H1(1989)	95	5	90	205	182
5(1993)	76	2	74	171	132
10(1998)	58	3	55	104	89
16(2004)	47	3	44	102	63
17(2005)	45	4	41	96	76
18(2006)	47	3	44	79	69
19(2007)	42	3	39	97	74
20(2008)	44	3	41	85	70
21(2009)	40	3	37	72	57
22(2010)	29	3	26	62	44
23(2011)	28	3	25	68	52
24(2012)	28	4	24	96	54
25(2013)	32	3	29	101	62
26(2014)	35	4	31	104	71
27(2015)	39	3	36	104	83

【資料】 農林水産省大臣官房統計部 「木材需給報告書」 「木材統計」

(注) 平成16年から木材チップ生産量の単位は、m³から tに変更している。なお、換算率は素材、工場残材、林地残材については、換算率(針葉樹1t=2.2m³、広葉樹1t=1.7m³)を用い、解体材・廃材については、上記の針広別の換算率及び過去5年間の針広別木材チップ生産量のウエイトにより加重平均し算出した換算率(1t=2.1m³)を用いている。

(2) 住宅着工量の推移

年 次	建 築 着 工 床 面 積	住 宅 着 工 積		住 宅 着 工 戸 数 (県 ・ 戸)		
		新 設	積	総 数	新 設	そ の 他
平成9年 (1997)	2,226	1,149		13,678	12,029	1,649
10 (1998)	2,137	1,027		12,382	10,952	1,430
11 (1999)	1,919	1,112		12,173	10,934	1,239
12 (2000)	2,063	1,010		11,638	10,261	1,377
13 (2001)	1,968	969		11,676	10,414	1,262
14 (2002)	1,584	838		10,041	8,916	1,125
15 (2003)	1,655	791		9,780	8,718	1,062
16 (2004)	1,789	826		10,585	9,589	996
17 (2005)	1,610	803		10,241	9,345	896
18 (2006)	2,024	815		10,534	9,610	924
19 (2007)	1,635	778		10,348	9,563	785
20 (2008)	1,370	725		10,219	9,550	669
21 (2009)	942	498		6,455	5,840	615
22 (2010)	1,112	534		6,308	5,758	550
23 (2011)	1,213	543		6,199	5,691	508
24 (2012)	1,087	622		7,094	6,670	424
25 (2013)	1,367	678		7,942	7,431	511
26 (2014)	1,007	549		6,573	6,165	408
27 (2015)	1,137	622		7,654	7,254	400

【資料】 国土交通省 「建築統計年報」

(単位：千m³(千t))

生		産				量
戸別		樹種別				1工場当たり生産量
解体材・廃材等	素林地残材	国産材	針葉樹	広葉樹	外材	
1	49	103	59	—	—	1.7
3	53	109	53	—	—	1.4
3	58	145	45	—	—	1.8
0	23	179	26	—	—	2.2
2	37	151	20	—	—	2.3
0	15	96	8	—	—	1.8
21	17	96	6	—	—	2.2
7	13	—	—	—	—	2.2
4	6	—	—	—	—	1.7
12	11	—	—	—	—	2.3
3	12	—	—	—	—	1.9
3	12	—	—	—	—	1.8
—	18	—	—	—	—	2.1
—	16	—	—	—	—	2.4
14	11	—	—	—	—	3.4
22	17	—	—	—	—	3.2
8	25	—	—	—	—	3.0
5	16	94	5	—	—	2.7

(単位：千m²・戸・千戸)

住宅着工戸数(全国・千戸)		
総数	新設	その他
1,480	1,387	93
1,285	1,198	87
1,293	1,215	78
1,305	1,230	75
1,247	1,174	73
1,221	1,151	70
1,225	1,160	65
1,249	1,189	60
1,294	1,236	58
1,347	1,290	57
1,107	1,061	46
1,138	1,093	44
825	788	37
850	813	37
873	834	39
926	883	43
1,027	980	47
937	892	45
952	909	43

(3) 新設住宅の状況

年次	木造・非木造別			新築・増改築別	
	木造	非木造	木造率	新築	増改築
平成8年 (1996)	6,596	7,475	46.9%	13,446	625
9 (1997)	5,063	6,966	42.1%	11,660	369
10 (1998)	4,939	6,013	45.1%	10,595	357
11 (1999)	5,215	5,719	47.7%	10,509	425
12 (2000)	4,958	5,303	48.3%	9,900	361
13 (2001)	4,478	5,936	43.0%	10,170	244
14 (2002)	4,385	4,531	49.2%	8,643	273
15 (2003)	4,567	4,151	52.4%	8,469	249
16 (2004)	4,975	4,614	51.9%	9,380	209
17 (2005)	4,626	4,719	49.5%	9,147	198
18 (2006)	4,900	4,710	51.0%	9,452	158
19 (2007)	4,753	4,810	49.7%	9,398	165
20 (2008)	5,187	4,363	54.3%	9,430	120
21 (2009)	3,908	1,932	66.9%	5,768	67
22 (2010)	3,613	2,145	62.7%	5,629	129
23 (2011)	3,371	2,320	59.2%	5,599	92
24 (2012)	3,865	2,805	57.9%	6,519	151
25 (2013)	4,486	2,945	60.4%	7,337	94
26 (2014)	3,948	2,217	64.0%	6,079	86
27 (2015)	4,160	3,094	57.3%	7,210	44

【資料】 国土交通省「建築統計年報」

(単位：戸・%)

賃金関係別			利用関係別				
民間	公営公団公庫	その他	持家	貸家	給与	分譲	
7,019	6,576	476	6,629	4,992	520	1,930	
7,435	4,491	103	4,722	5,467	122	1,718	
6,873	3,907	172	4,380	5,168	214	1,190	
6,256	4,402	276	5,132	4,400	172	1,230	
6,538	3,439	284	4,394	4,321	152	1,394	
6,763	3,432	219	3,725	4,786	180	1,723	
7,065	1,625	226	3,452	4,085	142	1,237	
6,982	1,490	246	3,487	4,166	206	859	
8,449	1,027	113	3,413	4,931	48	1,197	
7,860	1,212	273	3,319	4,750	93	1,183	
8,833	648	129	3,238	5,254	30	1,088	
8,542	371	650	3,023	5,289	164	1,087	
8,460	223	867	2,920	5,347	47	1,236	
5,078	223	539	2,940	2,983	21	345	
4,814	553	391	2,796	2,345	39	578	
4,907	487	297	2,848	2,057	33	753	
5,852	239	579	2,889	2,461	77	1,243	
6,776	381	274	3,351	3,001	70	1,009	
5,949	96	120	2,717	2,678	34	736	
7,038	149	67	2,804	3,146	129	1,175	

4 特 用 林 産

(1) 主要特用林産物生産実績

年次 市町村	乾しいたけ	生しいたけ	竹 材			
			総 数	マ ダ ケ	モウソウチク	そ の 他
平成元(1989)	2,302.6	2,035.5	675.3	608.3	40.9	26.1
5(1993)	1,999.6	2,229.9	548.8	479.2	56.2	13.4
10(1998)	1,216.9	1,988.4	447.2	402.5	40.6	4.1
15(2003)	1,315.7	1,512.4	272.3	239.8	30.7	1.8
20(2008)	1,489.0	1,342.6	130.6	97.2	31.1	2.3
23(2011)	1,533.5	1,506.8	90.2	68.0	20.7	1.5
24(2012)	1,783.2	1,480.8	58.5	55.2	2.9	0.5
25(2013)	1,599.3	1,497.3	52.1	48.7	2.7	0.7
26(2014)	1,513.5	1,501.9	69.4	54.0	14.8	0.6
27(2015)	1,115.3	1,476.7	67.1	49.3	17.5	0.3
東 部	148.7	53.4	37.2	25.8	11.1	0.3
別 府 市	12.4	4.8	17.5	7.5	10.0	—
杵 築 市	24.6	11.0	9.8	9.6	—	0.2
国 東 市	108.9	12.1	7.5	6.6	0.8	0.1
姫 島 村	—	—	—	—	—	—
日 出 町	2.8	25.5	2.4	2.0	0.4	—
中 部	91.6	304.7	11.1	7.6	3.5	—
大 分 市	39.5	141.4	2.1	2.1	—	—
白 杵 市	13.3	111.7	8.7	5.2	3.5	—
津 久 見 市	5.8	4.9	—	—	—	—
由 布 市	33.0	46.7	0.3	0.3	—	—
南 部	72.5	35.3	—	—	—	—
佐 伯 市	72.5	35.3	—	—	—	—
豊 肥	412.6	55.7	4.2	3.9	0.3	—
竹 田 市	221.9	45.1	—	—	—	—
豊 後 大 野 市	190.7	10.6	4.2	3.9	0.3	—
西 部	277.5	653.9	7.6	5.3	2.3	—
日 田 市	128.1	106.9	2.0	1.0	1.0	—
九 重 町	81.3	357.7	3.1	2.1	1.0	—
玖 珠 町	68.1	189.3	2.5	2.2	0.3	—
北 部	112.4	373.7	7.0	6.7	0.3	—
中 津 市	41.0	128.6	—	—	—	—
豊 後 高 田 市	44.1	222.8	5.9	5.6	0.3	—
宇 佐 市	27.3	22.3	1.1	1.1	—	—
大分北部流域	261.1	427.1	44.2	32.5	11.4	0.3
大分中部流域	504.2	360.4	15.3	11.5	3.8	—
大分西部流域	277.5	653.9	7.6	5.3	2.3	—
大分南部流域	72.5	35.3	—	—	—	—
県 計	1115.3	1476.7	67.1	49.3	17.5	0.3

【資料】 林産振興室「特用林産物需給表」

注：「木炭」は白炭、黒炭、竹炭、粉炭の合計である。

「くり」は22年から林産振興室では調査していない

(単位：t・千束)

たけのこ	木	炭	えのきたけ	ひらたけ	なめこ	く	り
1,804.5	762.0	3,421.9	411.8	129.4	940.3		
410.3	602.6	3,112.2	340.3	372.0	461.6		
210.5	667.0	2,428.5	73.4	403.0	722.0		
163.0	419.0	2,426.0	13.8	609.8	371.2		
458.0	366.4	2,379.3	0.3	602.2	321.7		
505.2	386.0	2,651.6	0.9	531.2	—		
917.1	347.4	2,403.2	0.4	432.6	—		
620.7	284.9	2,487.1	0.7	578.8	—		
465.8	284.8	2,269.3	0.3	633.3	—		
655.5	188.6	2,166.3	0.6	718.1	—		
201.3	3.9	—	0.1	7.8	—		
5.6	—	—	—	—	—		
137.8	2.4	—	0.1	7.8	—		
32.0	0.7	—	—	—	—		
—	—	—	—	—	—		
25.9	0.8	—	—	—	—		
97.4	2.4	—	0.2	—	—		
39.5	—	—	0.2	—	—		
50.0	1.0	—	—	—	—		
—	—	—	—	—	—		
7.9	1.4	—	—	—	—		
3.4	121.0	—	—	0.1	—		
3.4	121.0	—	—	0.1	—		
8.4	23.2	—	—	—	—		
1.5	13.5	—	—	—	—		
6.9	9.7	—	—	—	—		
42.0	8.9	2166.3	0.3	710.1	—		
28.3	2.3	2166.3	0.3	710.0	—		
1.4	3.9	—	—	—	—		
12.3	2.7	—	—	0.1	—		
303.0	29.2	—	—	0.1	—		
9.9	13.0	—	—	0.1	—		
245.7	12.3	—	—	—	—		
47.4	3.9	—	—	—	—		
504.3	33.1	—	0.1	7.9	—		
105.8	25.6	—	0.2	—	—		
42.0	8.9	2166.3	0.3	710.1	—		
3.4	121.0	—	—	0.1	—		
655.5	188.6	2166.3	0.6	718.1	—		

(2) しいたけ原木伏込量

年次	乾しいたけ			
	計	くぬぎ	こなら	その他
平成元(1989)	130,808	111,362	15,633	3,813
5(1993)	114,134	98,981	12,339	2,814
10(1998)	105,534	96,898	6,680	1,956
15(2003)	101,450	93,857	6,017	1,576
20(2008)	108,032	100,528	6,264	1,240
23(2011)	109,707	104,310	4,476	921
24(2012)	102,322	97,348	4,156	818
25(2013)	89,793	85,228	3,821	744
26(2014)	66,778	63,565	2,648	565
27(2015)	75,307	71,853	2,842	612

【資料】 林産振興室「特用林産物需給表」

(3) しいたけ価格の推移

平均価格	平成元年(1989)	2(1990)	3(1991)	4(1992)
乾しいたけ	4,057	3,771	4,229	4,118
生しいたけ	948	937	990	947

平均価格	9(1997)	10(1998)	11(1999)	12(2000)
乾しいたけ	4,212	3,788	2,551	2,532
生しいたけ	703	721	659	559

平均価格	17(2005)	18(2006)	19(2007)	20(2008)
乾しいたけ	3,449	3,654	4,737	4,825
生しいたけ	711	745	855	899

平均価格	25(2013)	26(2014)	27(2015)
乾しいたけ	2,427	2,887	5,191
生しいたけ	788	770	827

【資料】 乾しいたけ平均単価：大分県椎茸農業協同組合「業務報告書」

生しいたけ平均単価：大分市公設地方卸売市場「市場年報」

(単位：m³)

生 し い た け			
計	く ぬ ぎ	こ な ら	そ の 他
24,238	15,812	8,408	18
17,944	12,439	5,453	52
16,327	13,572	2,741	14
15,860	14,049	1,818	0
13,241	11,638	1,579	24
13,279	12,409	859	11
12,443	11,509	923	11
10,614	10,125	479	10
11,237	10,764	462	11
12,600	12,047	540	13

(単位：円/kg)

5(1993)	6(1994)	7(1995)	8(1996)
3,512	3,400	2,949	3,477
809	681	702	711

13(2001)	14(2002)	15(2003)	16(2004)
2,591	3,540	4,011	3,960
616	763	855	806

21(2009)	22(2010)	23(2011)	24(2012)
4,321	4,075	3,404	3,198
921	822	911	822

(4) しいたけ規模別生産者数(原木栽培)

年次および 市町村	乾しいたけ					
	総数	600本未満	600～ 3,000本	3,000～ 10,000本	10,000～ 30,000本	30,000本以上
平成元(1989)	9,406	1,717	2,669	2,939	1,597	484
5(1993)	7,682	1,958	1,955	1,998	1,393	378
10(1998)	5,422	1,284	1,587	1,393	928	230
15(2003)	4,220	973	1,287	1,087	744	129
20(2008)	4,109	1,139	1,117	1,001	702	150
23(2011)	4,237	1,027	1,168	1,109	767	166
24(2012)	4,221	1,026	1,138	1,127	770	160
25(2013)	4,205	1,004	1,141	1,136	770	154
26(2014)	4,174	983	1,142	1,136	757	156
27(2015)	4,045	986	1,183	1,121	617	138
東 部	572	209	170	83	87	23
別 府 市	35	8	7	3	12	5
杵 築 市	103	42	30	14	15	2
国 東 市	423	155	130	65	58	15
姫 島 村	—	—	—	—	—	—
日 出 町	11	4	3	1	2	1
中 部	330	78	64	88	81	19
大 分 市	112	26	16	31	34	5
臼 杵 市	94	23	24	25	19	3
津 久 見 市	11	1	3	4	3	—
由 布 市	113	28	21	28	25	11
南 部	269	23	75	94	56	21
佐 伯 市	269	23	75	94	56	21
豊 肥	1,765	396	513	496	311	49
竹 田 市	897	267	243	214	146	27
豊 後 大 野 市	868	129	270	282	165	22
西 部	697	189	242	229	35	2
日 田 市	348	125	123	88	12	—
九 重 町	160	22	55	70	12	1
玖 珠 町	189	42	64	71	11	1
北 部	412	91	119	131	47	24
中 津 市	114	8	42	47	12	5
豊 後 高 田 市	162	54	52	30	14	12
宇 佐 市	136	29	25	54	21	7
大分北部流域	984	300	289	214	134	47
大分中部流域	2,095	474	577	584	392	68
大分西部流域	697	189	242	229	35	2
大分南部流域	269	23	75	94	56	21
県 計	4,045	986	1,183	1,121	617	138

【資料】 林産振興室「特用林産物需給表」

(単位：戸)

生 し い た け						
総 数	600本未満	600～ 本 3,000	3,000～ 10,000本	10,000～ 30,000本	30,000本以上	
553	27	176	217	91	42	
594	51	170	212	106	55	
515	64	139	197	72	43	
378	39	84	149	78	28	
295	53	60	78	79	25	
259	57	61	73	56	12	
210	47	40	63	53	7	
209	46	39	63	53	8	
197	54	28	59	48	8	
199	54	30	61	46	8	
22	22	—	—	—	—	
—	—	—	—	—	—	
22	22	—	—	—	—	
—	—	—	—	—	—	
—	—	—	—	—	—	
—	—	—	—	—	—	
13	1	5	5	2	—	
5	1	—	2	2	—	
1	—	1	—	—	—	
2	—	2	—	—	—	
5	—	2	3	—	—	
2	—	—	—	1	1	
2	—	—	—	1	1	
2	—	—	1	—	1	
1	—	—	—	—	1	
1	—	—	1	—	—	
153	31	25	55	39	3	
48	15	8	17	8	—	
63	6	12	24	18	3	
42	10	5	14	13	—	
7	—	—	—	4	3	
7	—	—	—	4	3	
—	—	—	—	—	—	
—	—	—	—	—	—	
29	22	—	—	4	3	
15	1	5	6	2	1	
153	31	25	55	39	3	
2	—	—	—	1	1	
199	54	30	61	46	8	

(5) しいたけ規模別生産者数(菌床栽培)

(単位:戸)

年次および 市町村	生しいたけ					
	総数	5,000個未満	5,000～ 10,000個	10,000～ 15,000個	15,000～20,000 本	20,000個以上
平成5(1993)	50	8	4	26	8	4
10(1998)	101	12	20	11	40	18
15(2003)	91	4	15	15	46	11
20(2008)	70	16	18	11	4	21
23(2011)	65	15	22	12	4	12
24(2012)	64	16	20	11	5	12
25(2013)	54	15	17	9	3	10
26(2014)	49	9	12	9	3	16
27(2015)	47	8	12	11	1	15
東 部	3	—	—	1	—	2
別 府 市	—	—	—	—	—	—
杵 築 市	1	—	—	1	—	—
国 東 市	1	—	—	—	—	1
姫 島 村	—	—	—	—	—	—
日 出 町	1	—	—	—	—	1
中 部	7	1	2	1	—	3
大 分 市	5	1	2	1	—	1
白 杵 市	1	—	—	—	—	1
津 久 見 市	—	—	—	—	—	—
由 布 市	1	—	—	—	—	1
南 部	2	—	—	2	—	—
佐 伯 市	2	—	—	2	—	—
豊 肥	2	1	1	—	—	—
竹 田 市	2	1	1	—	—	—
豊 後 大 野 市	—	—	—	—	—	—
西 部	23	3	6	7	—	7
日 田 市	13	3	4	3	—	3
九 重 町	8	—	2	4	—	2
玖 珠 町	2	—	—	—	—	2
北 部	10	3	3	—	1	3
中 津 市	3	2	—	—	1	—
豊 後 高 田 市	6	1	2	—	—	3
宇 佐 市	1	—	1	—	—	—
大分北部流域	13	3	3	1	1	5
大分中部流域	9	2	3	1	—	3
大分西部流域	23	3	6	7	—	7
大分南部流域	2	—	—	2	—	—
県 計	47	8	12	11	1	15

【資料】 林産振興室「特用林産物需給表」

(6) しいたけ集荷・販売量の状況

(ア) 乾しいたけ

年次	生産量	集荷								
		総数	椎茸農協		県森連		森林組合			
			数	量	率	数	量	率	数	量
S59(1984)	4,040.0	3,923.8	2,475.5	63.1%	175.2	4.5%	—	—	—	—
H1(1989)	2,302.6	2,248.6	1,455.4	64.7%	59.7	2.7%	40.6	1.8%	—	—
5(1993)	1,999.6	1,949.3	1,288.8	66.1%	34.4	1.8%	13.5	0.7%	—	—
10(1998)	1,217.0	1,184.5	675.6	57.0%	—	—	4.2	0.4%	—	—
15(2003)	1,315.7	1,315.7	577.1	43.9%	—	—	3.6	0.3%	—	—
20(2008)	1,489.0	1,459.9	733.4	50.2%	—	—	2.9	0.2%	—	—
23(2011)	1,533.5	1,507.9	711.7	47.2%	—	—	1.1	0.1%	—	—
24(2012)	1,783.2	1,701.3	845.9	49.7%	—	—	0.2	0.0%	—	—
25(2013)	1,599.3	1,570.5	871.7	55.5%	—	—	0.2	0.0%	—	—
26(2014)	1,513.5	1,493.5	848.5	56.8%	—	—	0.7	0.0%	—	—
27(2015)	1,115.3	1,094.7	532.8	48.7%	—	—	0.0	0.0%	—	—

【資料】 林産振興室「特用林産物需給表」

(注) 個人出荷等とは、個人出荷以外に直販所、その他の出荷が含まれる。

平成14年から平成19年は個人出荷等に自家消費量及び期末在荷量が含まれているため、生産量と集荷販売量が平成22年からは単位農協の集荷販売量は農協連に含まれる。

(イ) 生しいたけ

年次	生産量	集荷								
		総数	経済連・単位農協		森林組合		生産者組合			
			数	量	率	数	量	率	数	量
S59(1984)	1,103.6	1,048.0	653.0	62.3%	—	—	237.4	22.7%	—	—
H1(1989)	2,035.5	1,983.3	1,395.7	70.4%	55.0	2.8%	340.4	17.2%	—	—
5(1993)	2,229.9	2,195.5	1,374.3	62.6%	37.7	1.7%	397.6	18.1%	—	—
10(1998)	1,988.4	1,953.7	1,150.6	58.9%	13.1	0.7%	294.3	15.1%	—	—
15(2003)	1,512.4	1,512.4	689.1	45.6%	7.4	0.5%	311.0	20.6%	—	—
20(2008)	1,342.6	1,332.5	431.0	32.3%	6.4	0.5%	326.5	24.5%	—	—
23(2011)	1,506.8	1,506.8	272.9	18.1%	4.4	0.3%	682.2	45.3%	—	—
24(2012)	1,480.8	1,480.6	115.1	7.8%	4.3	0.3%	651.2	44.0%	—	—
25(2013)	1,497.3	1,146.7	148.8	13.0%	13.2	1.2%	43.1	3.8%	—	—
26(2014)	1,501.9	1,170.5	339.5	29.0%	2.3	0.2%	69.4	5.9%	—	—
27(2015)	1,476.7	1,126.8	145.6	12.9%	0.9	0.1%	191.4	17.0%	—	—

【資料】 林産振興室「特用林産物需給表」

(注) 個人出荷等とは、個人出荷以外に直販所、その他の出荷が含まれる。

平成14年から平成19年は個人出荷等に自家消費量及び期末在荷量が含まれているため、生産量と集荷販売量が平成22年からは出荷業者の集荷販売量は生産者組合に含まれる。

(単位：t・%)

販 売 量							
農 協 連		単 位 農 協		出 荷 業 者		個 人 出 荷 等	
数 量	率	数 量	率	数 量	率	数 量	率
261.4	6.7%	44.9	1.1%	950.9	24.2%	15.9	0.4%
72.9	3.2%	52.0	2.3%	559.1	24.9%	8.9	0.4%
53.6	2.7%	80.5	4.1%	382.5	19.6%	96.0	4.9%
25.5	2.2%	8.5	0.7%	421.5	35.6%	49.2	4.2%
8.5	0.6%	20.7	1.6%	471.3	35.8%	234.5	17.8%
19.9	1.4%	12.1	0.8%	522.2	35.8%	169.4	11.6%
26.3	1.7%	—	—	527.4	35.0%	241.4	16.0%
20.0	1.2%	—	—	652.4	38.3%	182.9	10.8%
19.5	1.2%	—	—	554.1	35.3%	125.0	8.0%
16.2	1.1%	—	—	543.8	36.4%	84.3	5.6%
7.8	0.7%	—	—	456.5	41.7%	97.6	8.9%

一致している。

(単位：t・%)

販 売 量					
出 荷 業 者		個 人 出 荷 等		専 門 農 協	
数 量	率	数 量	率	数 量	率
39.1	3.7%	118.5	11.3%	—	—
22.9	1.2%	169.3	8.5%	—	—
37.3	1.7%	346.6	15.8%	2.0	0.1%
14.3	0.7%	481.4	24.6%	—	—
66.6	4.4%	438.3	29.0%	—	—
117.8	8.8%	450.8	33.8%	—	—
—	—	547.3	36.3%	—	—
—	—	710.0	48.0%	—	—
—	—	941.6	82.1%	—	—
—	—	759.3	64.9%	—	—
—	—	788.9	70.0%	—	—

一致している。

IV 林業の担い手の育成・確保

- 1 林業労働
- 2 森林組合

1 林業労働
 (1) 産業別就業人口

(単位：人)

市町村	総数	就業人口	第一次産業			第二次産業	第三次産業	
			総数	農業	林業			水産業
東 部	219,880	98,512	7,233	5,871	104	1,258	20,070	67,786
別府市	125,385	55,117	650	558	28	64	7,627	44,087
杵築市	32,083	14,559	2,577	2,181	39	357	4,291	7,437
国東市	32,002	14,779	2,698	2,207	30	461	4,530	7,293
姫島村	2,189	975	272	7	0	265	151	552
日出町	28,221	13,082	1,036	918	7	111	3,471	8,417
中 部	570,182	263,816	8,275	6,839	268	1,168	59,900	183,940
大分市	474,094	220,321	4,071	3,540	129	402	49,459	155,304
臼杵市	41,469	18,528	1,805	1,502	56	247	5,486	11,127
津久見市	19,917	8,562	886	367	12	507	2,338	5,317
由布市	34,702	16,405	1,513	1,430	71	12	2,617	12,192
南 部	76,951	33,342	3,106	1,440	292	1,374	9,231	20,640
佐伯市	76,951	33,342	3,106	1,440	292	1,374	9,231	20,640
豊 肥	63,875	30,370	8,028	7,784	235	9	5,123	17,091
竹田市	24,423	12,420	4,179	4,058	116	5	1,558	6,615
豊後大野市	39,452	17,950	3,849	3,726	119	4	3,565	10,476
西 部	98,415	47,616	6,573	5,784	747	42	11,249	29,551
日田市	70,940	33,865	3,698	3,090	571	37	8,735	21,241
九重町	10,421	5,358	1,467	1,373	91	3	964	2,923
玖珠町	17,054	8,393	1,408	1,321	85	2	1,550	5,387
北 部	167,226	76,795	6,598	6,047	220	331	23,870	44,186
中津市	84,312	39,365	2,106	1,839	147	120	12,763	23,088
豊後高田市	23,906	10,617	1,596	1,517	22	57	3,046	5,875
宇佐市	59,008	26,813	2,896	2,691	51	154	8,061	15,223
大分北部流域	387,106	175,307	13,831	11,918	324	1,589	43,940	111,972
大分中部流域	634,057	294,186	16,303	14,623	503	1,177	65,023	201,031
大分西部流域	98,415	47,616	6,573	5,784	747	42	11,249	29,551
大分南部流域	76,951	33,342	3,106	1,440	292	1,374	9,231	20,640
県 計	1,196,529	550,451	39,813	33,765	1,866	4,182	129,443	363,194

【資料】 総務省統計局「平成22年国勢調査」

(注) 就業人口には、分類不能の就業者数も含むので、各項目の合計は必ずしも一致しない。

(2) 市町村別林家戸数

(単位：戸)

市 町 村	世 帯 数	林 家 戸 数		農 家 戸 数
		農 家 林 家	非 農 家 林 家	
平成 12 年(2000)	451,697	18,121	7,789	57,711
平成 17 年(2005)	469,270	23,679		52,482
平成 22 年(2010)	482,051	23,255		46,623
平成 27 年(2015)	486,535	21,556		39,475
東 部	91,554	3,418		6,290
別 府 市	55,624	320		433
杵 築 市	12,084	1,066		2,127
国 東 市	12,112	1,892		2,854
姫 島 村	879	10		73
日 出 町	10,855	130		803
中 部	239,401	3,977		8,452
大 分 市	203,515	1,870		4,281
白 杵 市	15,077	967		1,856
津 久 見 市	7,518	84		228
由 布 市	13,291	1,056		2,087
南 部	29,574	2,344		2,357
佐 伯 市	29,574	2,344		2,357
豊 肥	23,426	4,381		6,664
竹 田 市	9,100	1,976		2,974
豊 後 大 野 市	14,326	2,405		3,690
西 部	34,699	4,078		6,972
日 田 市	25,238	2,614		4,033
九 重 町	3,473	721		1,306
玖 珠 町	5,988	743		1,633
北 部	67,881	3,358		8,740
中 津 市	35,785	1,399		3,485
豊 後 高 田 市	9,572	867		1,654
宇 佐 市	22,524	1,092		3,601
大 分 北 部 流 域	159,435	6,776		15,030
大 分 中 部 流 域	262,827	8,358		15,116
大 分 西 部 流 域	34,699	4,078		6,972
大 分 南 部 流 域	29,574	2,344		2,357
県 計	486,535	21,556		39,475

【資料】 世帯数：平成27(2015)年国勢調査報告、林家・農家戸数：2010年世界農林業センサス
※平成17年より調査項目に農家・非農家の区分なし

(3) 林業従事日数別経営者・役員等数（世帯員を含む）

(単位：人)

区 分	合 計	29日以下	30～59	60～149	150日以上
総 数	6,768	5,093	636	532	507

【資料】 農林水産省統計部「2015年世界農林業センサス」
※調査項目に農家・非農家、自営・雇われの区分なし

(4) 森林組合作業班員の状況

年 度	組 合 数	就 労 日 数 別 作 業 班 員 数										年 齢		
		総 数		5 9 日 以 下		60～149日		150～209日		210日以上		3 9 歳 以 下		
		組 合 数	人 数	組 合 数	人 数	組 合 数	人 数	組 合 数	人 数	組 合 数	人 数	計	男	女
平成元 (1989)	27	27	1,709	15	374	20	472	21	352	17	511	215	206	9
2 (1990)	24	24	1,577	12	129	20	467	20	483	15	498	146	140	6
3 (1991)	24	24	1,482	11	104	20	423	20	455	13	500	127	118	9
4 (1992)	18	18	1,514	13	149	15	374	15	337	12	654	124	117	7
5 (1993)	16	16	1,663	10	85	15	449	13	357	13	772	183	171	12
6 (1994)	13	13	1,622	10	85	13	362	13	313	13	862	197	184	13
7 (1995)	13	13	1,522	10	98	13	423	13	313	13	688	196	187	9
8 (1996)	13	13	1,460	10	167	12	354	13	296	12	643	165	156	9
9 (1997)	13	13	1,233	10	115	13	298	12	340	11	480	148	140	8
10 (1998)	13	13	1,193	10	90	12	350	12	271	12	482	145	137	8
11 (1999)	13	13	1,118	13	124	13	268	13	260	12	466	143	139	4
12 (2000)	13	13	1,017	13	65	13	247	13	280	13	425	123	116	7
13 (2001)	13	13	1,006	11	66	12	214	13	296	12	430	128	120	8
14 (2002)	13	13	1,020	11	106	12	168	13	319	10	427	129	122	7
15 (2003)	13	13	1,011	10	104	11	236	13	288	12	383	148	141	7
16 (2004)	13	13	966	10	110	12	196	13	277	11	383	122	117	5
17 (2005)	13	13	809	9	37	12	169	12	268	11	335	90	87	3
			(790)											
18 (2006)	13	13	914	8	47	9	105	11	247	13	515	140	137	3
19 (2007)	13	13	875	9	95	10	164	11	218	13	398	105	103	2
20 (2008)	13	13	930	9	111	9	160	11	201	13	458	146	143	3
21 (2009)	13	13	823	9	55	8	108	12	186	13	474	174	168	6
22 (2010)	13	13	816	9	65	9	93	11	165	13	493	168	163	5
23 (2011)	13	13	770	9	47	9	96	9	137	13	490	162	155	7
24 (2012)	13	13	767	8	48	9	77	11	163	13	479	165	161	4
25 (2013)	13	13	704	8	40	11	74	12	127	13	463	147	142	5
26 (2014)	13	13	668	7	20	9	55	11	135	13	458	137	131	6
27 (2015)	13	13	574	6	19	9	43	9	134	12	378	129	124	5

【資料】 林務管理課 「森林組合の概況」 (注) ・組合数は各区分毎における対象組合数

※農林年金は平成14年に厚生年金と統合

・18年度は組合雇用労働者(作業班員含む)の状況を掲載 ・18年度総数の()内は森林組合作業班員数

・21年度以降、作業班員には整備センター、共販所及び加工所等の作業員を含む

(単位：組合・人)

年齢層別作業班員数						社会保険等への加入状況					
40～59歳			60歳以上			労災保険	雇用保険	健康保険	農林年金	中退共	林退共
計	男	女	計	男	女						
1,115	862	253	379	344	35	1,709	193	161	91	8	1,021
985	770	215	446	398	48	1,557	119	103	62	24	849
871	674	197	484	423	61	1,482	93	165	64	25	951
906	691	215	484	432	52	1,514	199	267	134	58	869
947	754	193	533	471	62	1,663	198	252	163	53	857
855	672	183	570	498	72	1,622	258	220	219	86	809
791	627	164	535	452	83	1,522	264	229	255	165	793
745	592	153	550	475	75	1,460	259	241	253	160	733
554	417	137	531	441	90	1,233	241	223	256	178	678
551	425	126	497	401	96	1,193	247	242	237	116	643
512	379	133	463	370	93	1,118	232	227	240	222	501
451	354	97	443	353	90	1,017	244	239	233	153	509
434	351	83	444	360	84	1,006	256	251	247	177	523
462	383	79	429	337	92	1,020	191	191	188	94	540
444	373	71	419	336	83	1,011	201	196	175	115	490
427	366	61	417	345	72	966	284	278	241	131	466
388	329	59	331	278	53	809	276	263	195	114	436
423	365	58	351	289	62	804	282	272	234	195	372
440	396	44	330	285	45	875	315	311	310	249	409
418	386	32	366	317	49	930	330	325	325	278	414
368	335	33	281	242	39	823	313	301	299	249	368
361	328	33	287	251	36	816	341	334	335	247	370
326	297	29	282	251	31	770	271	271	233	197	359
313	291	22	289	261	28	767	265	265	239	195	349
292	276	16	266	243	23	704	246	246	218	186	314
269	251	18	262	233	29	668	242	243	243	162	296
214	204	10	231	206	25	574	275	278	255	112	221

(5) 林業就業者の状況

上段：人数（人） 下段：割合

年	年齢階層											計
	15～19	20～24	25～29	30～34	35～39	40～44	45～49	50～54	55～59	60～64	65以上	
昭和40年 (1965)	89	195	318	527	576	439	315	270	232	177	207	3,345
	3%	6%	10%	16%	17%	13%	9%	8%	7%	5%	6%	100%
昭和45年 (1970)	51	119	191	306	507	572	435	294	251	170	203	3,099
	2%	4%	6%	10%	16%	18%	14%	9%	8%	5%	7%	100%
昭和50年 (1975)	15	89	129	208	339	567	594	423	312	208	212	3,096
	0%	3%	4%	7%	11%	18%	19%	14%	10%	7%	7%	100%
昭和55年 (1980)	22	54	122	171	235	403	640	637	450	272	269	3,275
	1%	2%	4%	5%	7%	12%	20%	19%	14%	8%	8%	100%
昭和60年 (1985)	8	66	85	122	174	222	366	590	557	391	370	2,951
	0%	2%	3%	4%	6%	8%	12%	20%	19%	13%	13%	100%
平成2年 (1990)	3	26	62	79	134	186	249	369	533	411	311	2,363
	0%	1%	3%	3%	6%	8%	11%	16%	23%	17%	13%	100%
平成7年 (1995)	12	54	56	88	103	143	202	246	374	437	510	2,225
	1%	2%	3%	4%	5%	6%	9%	11%	17%	20%	23%	100%
平成12年 (2000)	13	33	51	46	82	106	154	189	220	272	471	1,637
	1%	2%	3%	3%	5%	6%	9%	12%	13%	17%	29%	100%
平成17年 (2005)	16	39	43	41	58	87	124	161	218	174	401	1,362
	1%	3%	3%	3%	4%	6%	9%	12%	16%	13%	29%	100%
平成22年 (2010)	13	62	108	137	139	129	179	226	278	254	341	1,866
	1%	3%	6%	7%	7%	7%	10%	12%	15%	14%	18%	100%

【資料】 総務省統計局 「国勢調査」

(6) 新規林業就業者の状況

(単位：人)

区分	H16	H17	H18	H19	H20	H21	H22	H23	H24	H25	H26	H27
就業者数(A+B)	77	77	75	85	65	86	69	67	68	67	90	81

内訳1 (通常雇用)		H16	H17	H18	H19	H20	H21	H22	H23	H24	H25	H26	H27
計(A)		35	44	40	44	29	45	35	42	46	54	65	59
年齢階層別	19歳以下	7	3	0	2	2	1	3	4	4	5	6	6
	20～29歳	4	8	7	15	5	10	8	9	12	12	13	16
	30～39歳	5	7	6	8	10	11	13	7	9	8	20	18
	40～49歳	7	9	4	9	9	11	1	9	8	12	9	8
	50～59歳	6	13	16	7	2	9	10	12	10	9	9	8
	60～64歳	4	4	6	3	1	3	0	1	3	5	5	3
	65歳以上	2	0	1	0	0	0	0	0	0	3	3	0

内訳2 (緑の雇用)		H16	H17	H18	H19	H20	H21	H22	H23	H24	H25	H26	H27
計(B)		42	33	35	41	36	41	34	25	22	13	25	22
年齢階層別	19歳以下	2	1	4	4	2	2	3	7	6	2	4	7
	20～29歳	11	9	11	12	14	16	8	8	5	4	9	8
	30～39歳	5	8	7	11	10	12	11	7	4	3	7	5
	40～49歳	4	4	10	8	4	6	6	2	4	4	4	2
	50～59歳	14	10	3	4	5	5	6	1	3	0	1	0
	60～64歳	4	1	0	2	1	0	0	0	0	0	0	0
	65歳以上	2	0	0	0	0	0	0	0	0	0	0	0

※新規就業者数(B)は、国の統計に準じ、緑の雇用の1年目の研修を修了した者を集計した値。

【資料】 林務管理課

(7) 労働災害発生件数の推移

(単位：人)

業種	年次	16	17	18	19	20	21	22	23	24	25	26	27
		(2004)	(2005)	(2006)	(2007)	(2008)	(2009)	(2010)	(2011)	(2012)	(2013)	(2014)	(2015)
林業	死傷者数	69	55	66	58	59	70	49	59	46	61	46	40
	(うち死亡者数)	0	2	3	1	2	1	0	1	2	0	0	1
全産業	死傷者数	1,475	1,506	1,492	1,474	1,389	1,252	1,185	1,175	1,141	1,177	1,264	1,175
	(うち死亡者数)	23	29	19	14	22	19	11	14	20	8	10	12

【資料】 大分労働局 労働災害発生状況表

(8) 林業振動障害第1次特殊健康診断実施状況

(単位：人)

	年 度	平成15	16	17	18	19	20	21	22	23	24	25	26	27
		(2003)	(2004)	(2005)	(2006)	(2007)	(2008)	(2009)	(2010)	(2011)	(2012)	(2013)	(2014)	(2015)
一人親方等	受診者	236	187	174	175	215	198	184	188	168	157	156	189	165
	A	236	187	174	175	215	198	184	188	168	157	156	189	165
	T	0	0	0	0	0	0	0	0	0	0	0	0	0
雇用労働者	受診者	219	202	195	178	188	210	286	226	258	259	274	265	279
	A	219	202	195	178	188	210	286	226	258	259	274	264	279
	T	0	0	0	0	0	0	0	0	0	0	0	1	0
計	受診者	455	389	369	353	403	408	470	414	426	416	430	454	444
	A	455	389	369	353	403	408	470	414	426	416	430	453	444
	T	0	0	0	0	0	0	0	0	0	0	0	1	0

【資料】 林務管理課

注) 健康区分 A：異常なし T：要精密検査

(9) 認定林業事業体数の推移

(単位：事業体)

年 度	17 (2005)	18 (2006)	19 (2007)	20 (2008)	21 (2009)	22 (2010)	23 (2011)	24 (2012)	25 (2013)	26 (2014)	27 (2015)
大分北部流域	8	10	10	11	11	11	10	11	10	10	10
大分中部流域	13	14	14	14	13	15	16	19	21	25	27
大分南部流域	5	4	4	4	6	6	10	11	12	15	14
大分西部流域	9	10	11	14	19	19	20	22	24	27	26
県 計	35	38	39	43	49	51	56	63	67	77	77

【資料】 林務管理課

(10) 素材生産活動における労働生産性の状況

(単位：m³/人・日)

年 度	17 (2005)	18 (2006)	19 (2007)	20 (2008)	21 (2009)	22 (2010)	23 (2011)	24 (2012)	25 (2013)	26 (2014)	27 (2015)
主 伐	—	—	—	—	—	6.3	7.5	7.2	8.0	7.6	8.1
間 伐	—	—	—	—	—	3.3	3.2	3.9	3.9	4.2	5.0

※データは、認定林業事業体の素材生産実績による。

【資料】 林務管理課

2 森林組合

(1) 森林組合の状況

年度 森林組合	およ び 森 林 者 数	組 合 員			
		組 合 員 数	正 組 合 員	準 組 合 員	加 入 率
平成13年度(2001)	176,694	46,379	46,108	271	26%
14(2002)	189,469	46,389	46,115	274	24%
15(2003)	189,950	46,486	46,215	271	24%
16(2004)	189,856	46,361	46,087	274	24%
17(2005)	189,856	46,245	45,971	274	24%
18(2006)	189,854	46,272	45,997	275	24%
19(2007)	189,854	45,962	45,690	272	24%
20(2008)	187,693	46,221	45,948	273	25%
21(2009)	187,693	46,175	45,901	274	25%
22(2010)	189,208	46,131	45,856	275	24%
23(2011)	189,118	46,057	45,784	275	24%
24(2012)	188,224	45,909	45,630	279	24%
25(2013)	188,807	45,734	45,450	284	24%
26(2014)	-	45,467	45,154	313	-
27(2015)	-	45,420	45,104	316	-
西 高	-	2,384	2,381	3	-
東国東郡	-	2,934	2,933	1	-
別杵速見	-	2,705	2,702	3	-
おおいた	-	3,875	3,874	1	-
臼 津 関	-	2,001	2,000	1	-
佐伯広域	-	5,194	5,176	18	-
大 野 郡	-	4,053	4,051	2	-
竹 田 市	-	3,351	3,350	1	-
玖 珠 郡	-	3,616	3,347	269	-
日 田 市	-	4,433	4,425	8	-
日 田 郡	-	4,453	4,448	5	-
山国川流域	-	4,561	4,558	3	-
宇佐地区	-	1,860	1,859	1	-

【資料】 林務管理課 「森林組合の概況」 平成28年6月30日現在

注：森林所有者数はH26から調査対象外

(単位：人, %, ha)

面 積		カバ ー 率	理 事 数			職 員 数	作 業 班 員 等
森 林 面 積	組 合 員 所 有 面 積		総 数	常 勤	非 常 勤		
402,102	314,400	78%	244	9	235	307	1,006
402,173	311,551	77%	242	8	234	299	1,020
402,106	315,449	78%	236	8	228	289	1,011
402,222	311,920	78%	234	10	224	291	966
402,222	311,920	78%	225	10	215	288	809
402,337	306,384	76%	218	11	207	271	790
402,572	307,761	76%	205	12	193	219	875
403,104	307,010	76%	206	12	194	210	930
402,129	304,977	76%	194	14	180	206	823
402,749	305,164	76%	189	11	178	206	816
402,204	303,737	76%	189	12	177	230	770
404,170	303,943	75%	192	12	180	211	767
404,170	303,192	75%	187	12	175	204	704
405,091	303,120	75%	184	12	172	214	668
405,224	299,260	74%	182	13	169	231	574
15,202	11,800	78%	14	1	13	7	10
19,811	13,645	69%	14	1	13	7	13
21,966	15,440	70%	13	1	12	7	16
43,583	31,913	73%	16	1	15	14	5
17,597	10,390	59%	12	0	12	8	12
64,362	47,193	73%	17	2	15	38	17
47,072	28,096	60%	16	1	15	21	45
28,174	21,334	76%	12	1	11	14	7
35,229	26,847	76%	15	1	14	27	93
20,566	18,649	91%	15	1	14	26	138
32,350	29,185	90%	15	1	14	40	124
35,612	30,778	86%	14	1	13	16	71
23,700	13,990	59%	9	1	8	6	23

(2) 生産森林組合の状況

(単位：人・千円・ha)

年次	組 合 数	組 合 員 数	払込済出資金	経 営 森 林 面 積			
				総 数	所 有 林	分 収 林 等	そ の 他
平成元 (1989)	131	12,634	643,757	9,035	6,360	191	2,484
2 (1990)	128	12,405	637,638	8,715	6,084	101	2,530
3 (1991)	129	12,580	633,571	9,078	6,292	263	2,523
4 (1992)	129	12,276	639,986	8,865	6,209	502	2,154
5 (1993)	129	12,184	636,342	8,781	6,127	500	2,154
6 (1994)	129	12,059	597,067	9,060	6,313	584	2,163
7 (1995)	127	12,508	604,644	9,336	6,361	758	2,217
8 (1996)	127	12,462	597,870	9,335	6,345	793	2,197
9 (1997)	126	12,435	584,988	9,321	6,351	808	2,162
10 (1998)	124	12,191	567,178	9,253	6,148	824	2,281
11 (1999)	123	11,953	525,491	9,176	6,075	721	2,380
12 (2000)	120	11,708	526,349	9,131	6,019	1,243	1,869
13 (2001)	119	11,580	515,236	9,045	6,030	1,183	1,832
14 (2002)	113	11,317	498,332	8,889	5,817	1,395	1,677
15 (2003)	111	11,026	487,838	8,912	5,780	205	2,927
16 (2004)	106	10,911	459,931	8,774	5,613	273	2,888
17 (2005)	104	10,572	457,569	8,681	5,529	358	2,794
18 (2006)	103	10,507	450,029	8,659	5,502	841	2,316
19 (2007)	98	10,295	436,824	8,524	5,325	846	2,353
20 (2008)	95	10,052	429,777	9,068	5,496	1,591	1,981
21 (2009)	94	9,997	423,062	8,511	5,386	1,481	1,644
22 (2010)	92	9,966	417,275	8,403	5,333	1,514	1,556
23 (2011)	92	9,723	410,383	8,387	5,219	1,138	2,030
24 (2012)	92	9,696	402,502	8,219	5,143	1,346	1,730
25 (2013)	92	9,642	383,779	7,749	4,982	1,393	1,374
26 (2014)	90	9,575	373,086	7,659	4,881	1,073	1,705
27 (2015)	86	9,501	349,322	7,977	4,951	1,913	1,113

【資料】 林務管理課 「森林組合の概況」

V 森林の公益的機能の維持・増進

- 1 森林の保全
- 2 森林の保護
- 3 環境緑化
- 4 森林レクリエーション

1 森林の保全

A 治山

(1) 山地災害等危険地区の状況

(単位：箇所数・ha)

市 町 村	総 数		山腹崩壊危険地区		崩壊土砂流出危険地区		地すべり危険地区	
	箇所数	面 積	箇所数	面 積	箇所数	面 積	箇所数	面 積
総 数	6,833	12,645.87	2,677	6,571	4,046	2,918.87	110	3,156
東 部	595	1,240.90	204	528	379	355.90	12	357
別 府 市	87	294.77	29	97	54	52.77	4	145
杵 築 市	187	374.31	85	179	97	87.31	5	108
国 東 市	304	468.51	82	221	220	180.51	2	67
姫 島 村	2	8.00	2	8	-	-	-	-
日 出 町	15	95.31	6	23	8	35.31	1	37
中 部	1,166	2,434.61	364	1,090	786	526.61	16	818
大 分 市	288	788.55	117	353	163	118.55	8	317
臼 杵 市	413	425.19	96	178	313	157.19	4	90
津 久 見 市	169	119.52	48	77	121	42.52	-	-
由 布 市	296	1,101.35	103	482	189	208.35	4	411
南 部	1,186	824.86	341	430.00	845	394.86	-	-
佐 伯 市	1,186	824.86	341	430	845	394.86	-	-
豊 肥	851	1,280.97	390	692	455	437.97	6	151
竹 田 市	330	556.67	185	320	145	236.67	-	-
豊 後 大 野 市	521	724.30	205	372	310	201.30	6	151
西 部	1,751	3,938.03	824	2,241	886	715.03	41	982
日 田 市	1,204	2,784.89	618	1,494	555	538.89	31	752
九 重 町	264	475.33	81	272	177	98.33	6	105
玖 珠 町	283	677.81	125	475	154	77.81	4	125
北 部	1,284	2,926.50	554	1,590	695	488.50	35	848
中 津 市	670	1,178.78	282	933	381	197.78	7	48
豊 後 高 田 市	194	297.74	75	167	118	120.74	1	10
宇 佐 市	420	1,449.98	197	490	196	169.98	27	790
大分北部流域	1,879	4,167.40	758	2,118	1,074	844.40	47	1,205
大分中部流域	2,017	3,715.58	754	1,782	1,241	964.58	22	969
大分西部流域	1,751	3,938.03	824	2,241	886	715.03	41	982
大分南部流域	1,186	824.86	341	430	845	394.86	-	-
県 計	6,833	12,645.87	2,677	6,571	4,046	2,918.87	110	3,156

【資料】 森林保全課「山地災害危険地区調査」平成28年3月31日現在

(2) 治山事業の実績

年 度	総 数		山 地 治 山		総 合 治 山	
	件 数	事 業 費	件 数	事 業 費	件 数	事 業 費
平成15年 (2003)	209	4,369,672	49	2,164,824	14	1,230,018
16 (2004)	228	5,028,289	54	2,318,785	13	1,039,511
17 (2005)	210	5,234,660	41	2,081,141	11	1,078,988
18 (2006)	192	4,205,399	43	1,937,147	13	1,214,578
19 (2007)	186	4,100,043	35	1,725,280	19	1,064,525
20 (2008)	180	3,780,622	40	1,762,932	22	1,145,756
21 (2009)	181	3,831,825	35	1,361,171	33	1,976,290
22 (2010)	166	3,654,466	55	2,185,344	17	1,047,578
23 (2011)	162	3,681,835	55	2,330,896	31	862,491
24 (2012)	222	6,006,608	80	3,561,114	27	1,042,376
25 (2013)	122	2,772,890	40	1,826,574	17	651,048
26 (2014)	106	2,251,737	39	1,504,226	11	569,016
27 (2015)	103	2,037,675	36	1,426,984	6	343,010

(つづき)

年 度	国有林内補助治山		地 す べ り 防 止		災害関連緊急治山	
	件 数	事 業 費	件 数	事 業 費	件 数	事 業 費
平成15年 (2003)	-	-	1	100,320	1	28,890
16 (2004)	-	-	2	346,168	12	623,608
17 (2005)	-	-	2	257,070	15	919,116
18 (2006)	-	-	2	365,750	-	-
19 (2007)	-	-	1	449,350	2	160,157
20 (2008)	-	-	1	329,175	-	-
21 (2009)	-	-	1	52,250	-	-
22 (2010)	-	-	1	125,654	-	-
23 (2011)	-	-	-	-	4	233,038
24 (2012)	-	-	1	47,780	16	875,778
25 (2013)	-	-	2	60,408	-	-
26 (2014)	-	-	1	13,520	-	-
27 (2015)	-	-	1	55,000	-	-

【資料】 森林保全課

(単位：件・千円)

防 災 林 造 成		保 安 林 整 備		治 山 施 設 修 繕		治 山 激 特	
件 数	事 業 費	件 数	事 業 費	件 数	事 業 費	件 数	事 業 費
2	40,339	96	628,246	-	-	-	-
-	-	89	468,028	-	-	-	-
-	-	88	492,924	-	-	-	-
-	-	89	580,292	-	-	-	-
-	-	79	508,399	-	-	-	-
1	72,760	80	379,582	-	-	-	-
-	-	74	332,499	-	-	-	-
-	-	56	211,803	-	-	-	-
-	-	29	135,959	-	-	-	-
-	-	31	117,022	-	-	-	-
-	-	36	144,860	-	-	-	-
-	-	27	77,981	-	-	-	-
1	15,700	26	95,060	-	-	-	-

林 地 崩 壊 防 止		林 地 荒 廢 防 止 施 設 災 害 復 旧		県 単 治 山	
件 数	事 業 費	件 数	事 業 費	件 数	事 業 費
-	-	-	-	46	177,035
3	11,242	1	54,948	54	165,999
1	3,132	5	265,319	47	136,970
-	-	-	-	45	107,632
-	-	4	87,573	46	104,759
-	-	-	-	36	90,417
-	-	1	29,431	37	80,184
-	-	-	-	37	84,087
-	-	1	11,689	42	107,762
2	11,254	2	32,222	63	319,062
-	-	-	-	27	90,000
-	-	-	-	28	86,994
-	-	-	-	33	101,921

(3) 治山事業の市町村別実績

年 度 お よ び 市 町 村	総 数		山 地 治 山		総 合 治 山 等		防 災 林 造 成	
	箇所数	事 業 費	箇所数	事 業 費	箇所数	事 業 費	箇所数	事 業 費
平 成 27 年 度 (2015)	103	2,037,675	36	1,426,984	6	343,010	1	15,700
東 部	18	268,318	5	202,040	—	—	—	—
別 府 市	9	161,892	3	134,100	—	—	—	—
杵 築 市	3	70,142	2	67,940	—	—	—	—
国 東 市	6	36,284	—	—	—	—	—	—
姫 島 村	—	—	—	—	—	—	—	—
日 出 町	—	—	—	—	—	—	—	—
中 部	17	276,535	9	247,344	—	—	—	—
大 分 市	6	17,318	1	4,830	—	—	—	—
白 杵 市	4	70,160	2	53,608	—	—	—	—
津 久 見 市	4	79,017	3	78,866	—	—	—	—
由 布 市	3	110,040	3	110,040	—	—	—	—
南 部	13	328,785	8	314,762	—	—	—	—
佐 伯 市	13	328,785	8	314,762	—	—	—	—
豊 肥	15	224,522	1	43,180	1	136,660	—	—
竹 田 市	10	170,644	—	—	1	136,660	—	—
豊 後 大 野 市	5	53,878	1	43,180	—	—	—	—
西 部	19	441,729	7	277,808	3	91,640	—	—
日 田 市	18	440,184	7	277,808	3	91,640	—	—
九 重 町	1	1,545	—	—	—	—	—	—
玖 珠 町	—	—	—	—	—	—	—	—
北 部	21	497,786	6	341,850	2	114,710	1	15,700
中 津 市	14	431,028	5	302,610	2	114,710	—	—
豊 後 高 田 市	1	15,700	—	—	—	—	1	15,700
宇 佐 市	6	51,058	1	39,240	—	—	—	—
大 分 北 部 流 域	39	766,104	11	543,890	2	114,710	1	15,700
大 分 中 部 流 域	32	501,057	10	290,524	1	136,660	—	—
大 分 西 部 流 域	19	441,729	7	277,808	3	91,640	—	—
大 分 南 部 流 域	13	328,785	8	314,762	—	—	—	—
県 計	103	2,037,675	36	1,426,984	6	343,010	1	15,700

注：水源森林再生対策、奥地保安林保全緊急対策、水源の里保全緊急整備、地域防災対策、山地災害総
林地荒廃防止、治山施設機能強化は山地治山に含む。治山施設災害、林地崩壊防止は災害関連緊急

【資料】 森林保全課

(単位：千円)

保安林整備		国有林野内補助治山		地すべり防止		災害関連緊急治山等		その他		県 単	
箇所数	事業費	箇所数	事業費	箇所数	事業費	箇所数	事業費	箇所数	事業費	箇所数	事業費
26	95,060	—	—	1	55,000	—	—	—	—	33	101,921
7	34,945	—	—	—	—	—	—	—	—	6	31,333
2	8,784	—	—	—	—	—	—	—	—	4	19,008
1	2,202	—	—	—	—	—	—	—	—	—	—
4	23,959	—	—	—	—	—	—	—	—	2	12,325
—	—	—	—	—	—	—	—	—	—	—	—
—	—	—	—	—	—	—	—	—	—	—	—
2	16,552	—	—	—	—	—	—	—	—	6	12,639
—	—	—	—	—	—	—	—	—	—	5	12,488
2	16,552	—	—	—	—	—	—	—	—	—	—
—	—	—	—	—	—	—	—	—	—	1	151
—	—	—	—	—	—	—	—	—	—	—	—
2	2,883	—	—	—	—	—	—	—	—	3	11,140
2	2,883	—	—	—	—	—	—	—	—	3	11,140
7	22,845	—	—	—	—	—	—	—	—	6	21,837
3	12,147	—	—	—	—	—	—	—	—	6	21,837
4	10,698	—	—	—	—	—	—	—	—	—	—
3	4,386	—	—	1	55,000	—	—	—	—	5	12,895
2	2,841	—	—	1	55,000	—	—	—	—	5	12,895
1	1,545	—	—	—	—	—	—	—	—	—	—
—	—	—	—	—	—	—	—	—	—	—	—
5	13,449	—	—	—	—	—	—	—	—	7	12,077
2	6,129	—	—	—	—	—	—	—	—	5	7,579
—	—	—	—	—	—	—	—	—	—	—	—
3	7,320	—	—	—	—	—	—	—	—	2	4,498
12	48,394	—	—	—	—	—	—	—	—	13	43,410
9	39,397	—	—	—	—	—	—	—	—	12	34,476
3	4,386	—	—	1	55,000	—	—	—	—	5	12,895
2	2,883	—	—	—	—	—	—	—	—	3	11,140
26	95,060	—	—	1	55,000	—	—	—	—	33	101,921

合減災対策は総合治山等を含む

治山等を含む

B 保安林

(1) 保安林種類別現況

① 国有林保安林面積

(単位：ha)

市町村名	総数	水かん	土流	土崩	干害	魚つき	保健	風致
東 部	2,292	642	1,187	-	-	-	463	-
別 府 市	1,798	148	1,187	-	-	-	463	-
杵 築 市	424	424	-	-	-	-	-	-
国 東 市	-	-	-	-	-	-	-	-
姫 島 村	-	-	-	-	-	-	-	-
日 出 町	70	70	-	-	-	-	-	-
中 部	4,055	2,812	729	-	83	20	411	-
大 分 市	469	386	-	-	83	-	-	-
臼 杵 市	839	703	96	-	-	20	20	-
津 久 見 市	-	-	-	-	-	-	-	-
由 布 市	2,747	1,723	633	-	-	-	391	-
南 部	14,109	13,516	417	46	-	12	117	1
佐 伯 市	14,109	13,516	417	46	-	12	117	1
豊 肥	13,243	10,066	459	-	-	-	2,718	-
竹 田 市	6,257	3,919	458	-	-	-	1,880	-
豊 後 大 野 市	6,986	6,147	1	-	-	-	838	-
西 部	9,490	7,383	534	-	-	-	1,527	46
日 田 市	2,273	2,215	-	-	-	-	58	-
九 重 町	5,692	3,689	534	-	-	-	1,469	-
玖 珠 町	1,525	1,479	-	-	-	-	-	46
北 部	5,114	3,949	865	-	-	-	192	108
中 津 市	2,570	1,570	808	-	-	-	192	-
豊 後 高 田 市	72	72	-	-	-	-	-	-
宇 佐 市	2,472	2,307	57	-	-	-	-	108
県計(延面積)	48,303	38,368	4,191	46	83	32	5,428	155
県計(実面積)	42,935	38,369	4,055	7	83	32	343	46

【資料】 九州森林管理局 (H28. 3. 31現在) (注) 官行造林を含む。

② 民有林保安林面積

年度および市町村名	総数	水かん	土流	土崩	飛砂	防風	水害		
平成17年度(2005)	112,729	(3,209)	90,038	18,460	(9)	526	-	196	1
18(2006)	113,712	(3,209)	90,698	18,773	(9)	526	-	197	-
19(2007)	114,488	(3,209)	91,326	18,887	(9)	531	-	197	1
20(2008)	114,899	(3,209)	91,601	18,992	(9)	533	-	197	1
21(2009)	115,619	(3,210)	92,036	19,227	(9)	562	-	199	1
22(2010)	116,640	(3,210)	92,500	19,664	(9)	565	-	199	1
23(2011)	117,736	(3,210)	93,246	19,997	(9)	565	-	198	1
24(2012)	118,427	(3,210)	93,742	20,183	(9)	565	-	200	1
25(2013)	118,833	(3,210)	94,047	20,256	(9)	571	-	200	1
26(2014)	119,254	(3,210)	94,357	20,346	(9)	581	-	201	-
27(2015)	119,790	(3,209)	94,774	20,467	(9)	582	-	200	-
東部	8,341	(222)	6,062	1,950	(9)	45	-	103	-
別府市	1,937	(104)	1,430	482	(9)	13	-	-	-
杵築市	3,237	(36)	2,736	372	-	27	-	47	-
国東市	2,811	(81)	1,569	1,081	-	5	-	51	-
姫島村	4	-	-	-	-	-	-	4	-
日出町	352	(1)	327	15	-	-	-	1	-
中部	16,819	(851)	11,941	4,054	-	102	-	42	-
大分市	3,339	(806)	1,632	1,107	-	62	-	39	-
臼杵市	4,786	-	3,251	1,456	-	17	-	3	-
津久見市	1,519	(7)	804	593	-	15	-	-	-
由布市	7,175	(38)	6,254	898	-	8	-	-	-
南部	24,366	(837)	18,360	4,812	-	188	-	6	-
佐伯市	24,366	(837)	18,360	4,812	-	188	-	6	-
豊肥	17,496	(252)	14,572	2,743	-	49	-	4	-
竹田市	6,162	-	5,184	931	-	31	-	4	-
豊後大野市	11,334	(252)	9,388	1,812	-	18	-	-	-
西部	34,668	(776)	30,256	3,632	-	115	-	-	-
日田市	21,237	(67)	17,973	2,935	-	91	-	-	-
九重町	7,040	-	6,584	439	-	10	-	-	-
玖珠町	6,391	(709)	5,699	258	-	14	-	-	-
北部	18,100	(271)	13,583	3,276	-	83	-	45	-
中津市	9,091	(220)	6,095	2,433	-	48	-	12	-
豊後高田市	1,388	(6)	494	297	-	4	-	28	-
宇佐市	7,621	(45)	6,994	546	-	31	-	5	-
大分北部流域	26,441	(493)	19,645	5,226	(9)	128	-	148	-
大分中部流域	34,315	(1,103)	26,513	6,797	-	151	-	46	-
大分西部流域	34,668	(776)	30,256	3,632	-	115	-	-	-
大分南部流域	24,366	(837)	18,360	4,812	-	188	-	6	-
県計	119,790	(3,209)	94,774	20,467	(9)	582	-	200	-

【資料】 森林保全課（H28.3.31現在）

（注）（ ）は他と重複している面積で外書き。

(単位：ha)

干 害	落 石	防 火	魚 つ き	航 行	保 健	風 致				
819	(332)	18	6	1,115	(22)	1	1,171	(2,714)	380	(132)
829	(332)	18	6	1,115	(22)	1	1,171	(2,714)	380	(132)
855	(332)	18	6	1,115	(22)	1	1,170	(2,714)	380	(132)
885	(332)	18	6	1,114	(22)	1	1,172	(2,714)	379	(132)
904	(332)	18	6	1,114	(23)	1	1,172	(2,714)	379	(132)
924	(332)	18	6	1,211	(23)	1	1,172	(2,714)	379	(132)
943	(332)	18	6	1,211	(23)	1	1,172	(2,714)	379	(132)
950	(332)	18	6	1,210	(23)	1	1,172	(2,714)	379	(132)
973	(332)	18	6	1,209	(23)	1	1,172	(2,714)	379	(132)
983	(332)	18	6	1,209	(23)	1	1,172	(2,714)	379	(132)
983	(332)	18	6	1,209	(22)	1	1,171	(2,714)	379	(132)
79	(5)	-	6	79	-	1	8	(179)	8	(29)
-	-	-	6	-	-	-	6	(95)	-	-
36	-	-	-	18	-	1	-	(7)	-	(29)
43	(5)	-	-	52	-	-	2	(76)	8	-
-	-	-	-	-	-	-	-	-	-	-
-	-	-	-	9	-	-	-	(1)	-	-
49	-	18	-	149	-	-	464	(851)	-	-
19	-	18	-	13	-	-	449	(806)	-	-
-	-	-	-	59	-	-	-	-	-	-
30	-	-	-	77	-	-	-	(7)	-	-
-	-	-	-	-	-	-	15	(38)	-	-
-	(310)	-	-	965	(21)	-	35	(475)	-	(31)
-	(310)	-	-	965	(21)	-	35	(475)	-	(31)
24	-	-	-	-	-	-	104	(252)	-	-
-	-	-	-	-	-	-	12	-	-	-
24	-	-	-	-	-	-	92	(252)	-	-
244	(17)	-	-	-	-	-	291	(687)	130	(72)
176	-	-	-	-	-	-	62	(67)	-	-
-	-	-	-	-	-	-	-	-	7	-
68	(17)	-	-	-	-	-	229	(620)	123	(72)
587	-	-	-	16	(1)	-	269	(270)	241	-
6	-	-	-	-	-	-	256	(220)	241	-
549	-	-	-	16	(1)	-	-	(5)	-	-
32	-	-	-	-	-	-	13	(45)	-	-
666	(5)	-	6	95	(1)	1	277	(449)	249	(29)
73	-	18	-	149	-	-	568	(1,103)	-	-
244	(17)	-	-	-	-	-	291	(687)	130	(72)
-	(310)	-	-	965	(21)	-	35	(475)	-	(31)
983	(332)	18	6	1,209	(22)	1	1,171	(2,714)	379	(132)

(2) 保安林の立木竹の伐採許可及び作業許可状況

① 平成27(2015)年度立木伐採 (伐採種別)

(単位: ha)

伐採種別	申請		許可		不許可		備考
	件数	面積	件数	面積	件数	面積	
皆伐	320	731	320	731	-	-	
択伐	4	1	4	1	-	-	
合計	324	732	324	732	-	-	

② 平成27(2015)年度作業許可状況 (行為の種別)

(単位: ha)

作業の種別	申請		許可		不許可	
	件数	面積	件数	面積	件数	面積
立竹伐採	2	0	2	0	-	-
立木損傷	13	7	13	7	-	-
土石・樹根の採掘・ 下草・落葉・落枝の 採取	3	0	3	0	-	-
開墾・その他土地の 形質変更	377	100	377	100	-	-
合計	395	107	395	107	-	-

【資料】 森林保全課 (H28.3.31現在)

C 林地開発

(1) 林地開発許可の受理状況

年 度	総 数		工場・事業場		住 宅 用 地		別 荘 地		ゴ ル フ 場	
	件 数	面 積	件 数	面 積	件 数	面 積	件 数	面 積	件 数	面 積
昭和61年 (1986)	(11)	(24)	(2)	(5)						
	4	27	2	4	1	22	-	-	-	-
62 (1987)	(6)	(-1)	(1)	(0)	(1)	(0)				
	6	17	2	5	1	2	1	3	-	-
63 (1988)	(14)	(-3)	(2)	(-14)	(1)	(0)				
	9	306	3	12	1	78	-	-	2	61
平成元年 (1989)	(16)	(26)	(2)	(2)	(1)	(6)				
	13	95	3	8	1	2	3	7	1	60
2 (1990)	(11)	(2)	(1)	(-2)			(-)	(-)	(2)	(-7)
	17	101	3	8	-	-	4	26	1	39
3 (1991)	(13)	(7)	(-)	(-)	(1)	(-12)	(-)	(-)	(2)	(3)
	13	156	1	2	1	60	1	40	3	118
4 (1992)	(5)	(3)	(-)	(-)					(2)	(5)
	7	149	3	11	-	-	-	-	3	132
5 (1993)	(4)	(6)	(-)	(-)	(1)	(4)			(-)	(-)
	7	30	2	5	1	1	-	-	3	171
6 (1994)	(10)	(4)	(-)	(-)	(1)	(-)			(1)	(-)
	7	28	3	12	1	4	-	-	-	-
7 (1995)	(14)	(28)	(2)	(-)					(1)	(0)
	6	42	3	5	-	-	-	-	1	25
8 (1996)	(3)	(8)	(-)	(-)	(-)	(-)				
	9	55	3	28	2	10	-	-	-	-
9 (1997)	(4)	(4)	(1)	(1)	(-)	(-)	(-)	(-)	(2)	(-2)
	9	139	5	48	3	86	1	5	-	-
10 (1998)	(9)	(382)	(3)	(150)	(2)	(4)				
	15	452	6	175	2	26	-	-	-	-
11 (1999)	(3)	(3)						(1)		
	3	45	-	-	1	3			1	39
12 (2000)	(7)	(12)	(1)	(2)	(1)	(-1)	(1)	(1)		
	4	13	3	11	1	2	-	-	-	-
13 (2001)	(2)	(3)	(1)	(2)						
	4	54	3	51	-	-	-	-	-	-
14 (2002)	(5)	(11)	(1)	(4)						
	1	2	1	2	-	-	-	-	-	-
15 (2003)	(4)	(31)	(2)	(8)						
	3	19	1	5	-	-	-	-	-	-
16 (2004)	(2)	(15)	(-)	(-)						
	4	13	4	13	-	-	-	-	-	-
17 (2005)	(2)	(2)	(1)	(-1)						
	4	63	1	1	1	2	-	-	-	-
18 (2006)	(4)	(2)	(4)	(2)						
	3	16	2	9	1	7	-	-	-	-
19 (2007)	(2)	(3)			(1)	(-1)				
	7	17	4	8	1	4	1	4	-	-
20 (2008)	(3)	(20)	(2)	(4)						
	5	15	3	11	-	-	-	-	-	-
21 (2009)	(2)	(45)								
	6	39	5	35	-	-	-	-	-	-
22 (2010)	(2)	(4)	(2)	(4)						
	3	10	1	4	-	-	-	-	-	-
23 (2011)	(1)	(0)	(1)	(0)						
	5	23	3	12	-	-	-	-	-	-
24 (2012)	(2)	(3)	(1)	(4)						
	2	3	1	2	-	-	-	-	-	-
25 (2013)	(3)	(1)	(2)	(1)						
	8	59	8	59	-	-	-	-	-	-
26 (2014)	(5)	(2)	(1)	(-2)						
	13	65	13	65	-	-	-	-	-	-
27 (2015)	(3)	(14)								
	9	136	8	133	-	-	-	-	-	-

【資料】 森林保全課 (H28.3.31現在)

(注) ()は変更に係るもので外数、面積は増減値。

(単位：件・ha)

レジャー施設		農用地		土石の採掘		道路開発		その他	
件数	面積	件数	面積	件数	面積	件数	面積	件数	面積
		(2)	(0)	(7)	(19)				
-	-	-	-	1	1	-	-	-	-
(-)	(-)	(1)	(-3)	(3)	(2)				
1	5	-	-	1	2	-	-	-	-
		(1)	(1)	(10)	(10)				
2	152	-	-	1	3	-	-	-	-
(1)	(11)	(1)	(-2)	(11)	(0)	(-)	(-)	(-)	(-)
-	-	1	2	1	6	1	4	2	6
(1)	(8)	(1)	(-7)	(6)	(10)				
5	15	1	3	3	10	-	-	-	-
(-)	(-)	(-)	(-)	(9)	(16)			(1)	(0)
1	3	2	12	2	6	-	-	2	5
(1)	(-1)			(2)	(-1)				
1	6	-	-	-	-	-	-	-	-
				(3)	(6)				
-	-	-	-	4	15	-	-	-	-
(-)	(-)			(8)	(4)				
2	8	-	-	1	4	-	-	-	-
(-)	(-)	(-)	(-)	(11)	(28)				
1	7	-	-	1	5	-	-	-	-
(-)	(-)			(3)	(8)				
3	10	-	-	1	6	-	-	-	-
				(1)	(5)				
-	-	-	-	-	-	-	-	-	-
(-)	(-)			(5)	(74)				
1	7	-	-	6	270	-	-	-	-
				(1)	(1)			(1)	(1)
-	-	-	-	-	-	-	-	1	3
				(4)	(10)				
-	-	-	-	-	-	-	-	-	-
				(1)	(1)				
1	3	-	-	-	-	-	-	-	-
				(4)	(7)				
-	-	-	-	-	-	-	-	-	-
				(2)	(23)				
-	-	1	10	1	4	-	-	-	-
				(2)	(15)				
-	-	-	-	-	-	-	-	-	-
				(1)	(3)				
-	-	-	-	1	5	1	54	-	-
				-	-	-	-	-	-
-	-	-	-	-	-	(1)	(4)	-	-
				1	1	-	-	-	-
				(1)	(16)				
1	0	-	-	-	-	1	4	-	-
				(1)	(3)	(1)	(42)	-	-
-	-	-	-	1	4			-	-
				-	-	-	-	-	-
-	-	1	4	-	-	1	2	-	-
				2	11	-	-	-	-
				(1)	(-1)			-	-
-	-	-	-	1	1	-	-	-	-
				-	-	(1)	(0)	-	-
-	-	-	-	-	-	-	-	-	-
				(4)	(4)				
-	-	-	-	-	-	-	-	-	-
				(3)	(14)				
1	3	-	-	-	-	-	-	-	-

(2) 林地開発許可処分の状況

年 度	総 数		工場・事業場		住 宅 用 地		別 荘 地		ゴ ル フ 場	
	件 数	面 積	件 数	面 積	件 数	面 積	件 数	面 積	件 数	面 積
昭和62年 (1987)	(6) 6	(34) 17	(1) 2	(4) 5	(1) 1	(12) 2				
63 (1988)	(14) 8	(-3) 228	(2) 3	(-14) 12	(1) -	(0) -				
平成元年 (1989)	(16) 13	(26) 171	(2) 3	(2) 8	(1) 2	(6) 80				
2 (1990)	(11) 18	(2) 103	(1) 3	(-2) 8			(-) 5	(-) 28	(2) 1	(-7) 39
3 (1991)	(13) 11	(7) 43	(-) 1	(-) 2	(1) 1	(-12) 6	(-) 1	(-) 4	(2) 1	(3) 5
4 (1992)	(9) 10	(8) 261	(-) 2	(-) 9	(1) -	0 -	(1) -	0 -	(2) 5	(5) 245
5 (1993)	(4) 11	(10) 172	(-) 2	(-) 5	(1) 1	(4) 1	(-) 1	(-) 4	(-) 2	(-) 141
6 (1994)	(10) 7	(4) 28	(-) 3	(-) 12	(1) 1	(-) 4	(-) -	(-) -	(1) -	(-) -
7 (1995)	(14) 8	(28) 53	(2) 3	(-) 5	(2) 1	(1) 4			(1) 1	(0) 25
8 (1996)	(3) 10	(8) 67	(-) 3	(-) 26	(-) 4	(-) 27	(-) -	(-) -	(2) -	(-3) -
9 (1997)	(12) 12	(19) 210	(3) 6	(6) 52	(-) 4	(-) 150	(-) 1	(-) 5	(2) -	(-3) -
10 (1998)	(9) 15	(382) 452	(3) 6	(150) 175	(2) 2	(4) 26				
11 (1999)	(2) 5	(2) 104			(-) 1	(-) 3			(-) 1	(-) 39
12 (2000)	(7) 4	(12) 13	(1) 3	(2) 11	(1) 1	1 2		(1) -		
13 (2001)	(2) 4	(3) 54	(1) 3	(2) 51						
14 (2002)	(5) 1	(11) 2	(1) 1	(4) 2						
15 (2003)	(4) 3	(31) 19	(2) 1	(8) 5						
16 (2004)	(2) 4	(15) 12	(-) 4	(-) 12						
17 (2005)	(2) 4	(2) 63	1 1	(-1) 1						
18 (2006)	(4) 3	(2) 16	(4) 2	(2) 9	1 1	2 7				
19 (2007)	(2) 7	(3) 17	(3) 4	(1) 8	(1) 1	(-1) 4				
20 (2008)	(3) 5	(20) 15	(2) 3	(4) 11						
21 (2009)	(2) 6	(45) 39								
22 (2010)	(2) 3	(4) 10	(2) 1	(4) 4						
23 (2011)	(1) 5	(0) 23	(1) 3	(0) 12						
24 (2012)	(2) 2	(3) 3	(1) 1	(4) 2						
25 (2013)	(3) 8	(1) 59	(2) 8	(1) 59						
26 (2014)	(5) 13	(2) 65	(1) 13	(-2) 65						
27 (2015)	(5) 8	(19) 63								

【資料】 森林保全課 (H28.3.31現在)

(注) () は変更に係るもので外数、面積は増減値。

(単位: 件・ha)

レジヤ-施設		農用地		土石の採掘		道路開発		その他	
件数	面積	件数	面積	件数	面積	件数	面積	件数	面積
(-)	(-)	(1)	(11)	(3)	(7)				
1	5	-	-	1	2	-	-	-	-
		(1)	(1)	(10)	(10)				
2	152	-	-	1	3	-	-	-	-
(1)	(11)	(1)	(-2)	(11)	(9)	(-)	(-)	(-)	(-)
-	-	1	2	1	6	1	4	2	6
(1)	(8)	(1)	(-7)	(6)	(10)				
5	15	1	3	3	10	-	-	-	-
(-)	(-)	(-)	(-)	(9)	(16)			(1)	(0)
1	3	2	12	2	6	-	-	2	5
(1)	(-1)			(4)	(4)				
1	2	-	-	2	5	-	-	-	-
(-)	(-)			(3)	(6)				
1	6	-	-	4	15	-	-	-	-
(-)	(-)			(8)	(4)				
2	8	-	-	1	4	-	-	-	-
(-)	(-)			(9)	(26)				
2	14			1	5	-	-	-	-
(-)	(-)			(3)	(8)				
2	8	-	-	1	6	-	-	-	-
				(7)	(16)				
-	-	-	-	-	-	-	-	-	-
(-)	(-)			(5)	(74)				
1	7	-	-	6	270	-	-	-	-
				(1)	(1)			(1)	(1)
-	-	-	-	1	21	-	-	2	41
				(4)	(10)				
-	-	-	-	-	-	-	-	-	-
				(1)	(1)				
1	3	-	-	-	-	-	-	-	-
				(4)	(7)				
-	-	-	-	-	-	-	-	-	-
				(2)	(23)				
-	-	1	10	1	4	-	-	-	-
				(2)	(15)				
-	-	-	-	-	-	-	-	-	-
				1	3				
-	-	-	-	1	5	1	54	-	-
-	-	-	-	-	-	(1)	(4)	-	-
				1	1	-	-	-	-
				(1)	(16)				
1	0	-	-	-	-	1	4	-	-
				(1)	(3)	(1)	(42)		
-	-	-	-	1	4			-	-
-	-	1	4	-	-	1	2	-	-
-	-	-	-	2	11	-	-	-	-
				(1)	(-1)				
-	-	-	-	1	1	-	-	-	-
						(1)	(0)		
-	-	-	-	-	-	-	-	-	-
						(4)	(4)		
-	-	-	-	-	-	-	-	-	-
				(5)	(19)				
1	3	-	-	-	-	-	-	-	-

2. 森林の保護

A 森林保護

(1) 森林気象災害の状況

年 度	総 数			風 害			水 害		
	実損面積	被害額	実損額	実損面積	被害額	実損額	実損面積	被害額	実損額
平成14年 (2002)	-	-	-	-	-	-	-	-	-
15 (2003)	0	40	40	-	-	-	0	40	40
16 (2004)	1,302	3,430,165	2,404,609	1,302	3,430,165	2,404,609	-	-	-
17 (2005)	41	36,438	36,081	38	31,362	31,005	-	-	-
18 (2006)	1	838	838	1	835	835	0	3	3
19 (2007)	-	-	-	-	-	-	-	-	-
20 (2008)	-	-	-	-	-	-	-	-	-
21 (2009)	1	641	641	-	-	-	1	641	641
22 (2010)	0	332	332	-	-	-	0	332	332
23 (2011)	10	5,266	5,266	-	-	-	1	161	161
24 (2012)	16	31,843	31,843	-	-	-	8	12,897	12,897
25 (2013)	4	671	671	-	-	-	-	18	18
26 (2014)	43	84,405	50,196	-	-	-	-	575	575
27 (2015)	3	-	-	2	-	-	-	-	-

【資料】 林野庁「森林国営保険事業統計書」 (注) 実損額＝被害額－利用見込額。

(2) 発火源別森林火災被害

(単位：ha)

年 次	総 数		うち、たき火		うち、たばこ・マッチ		うち、火入れ	
	件 数	被害面積	件 数	被害面積	件 数	被害面積	件 数	被害面積
昭和59 (1984)	94	41						
平成元 (1989)	44	112	9		15			
5 (1993)	86	123	37		14			
10 (1998)	48	39	13		4		13	
15 (2003)	46	14	10	27	5	7		
20 (2008)	65	11	9	2	8	1	22	4
21 (2009)	51	87	12	20	6	3	18	2
22 (2010)	47	132	9	1	6	0	10	1
23 (2011)	94	63	25	20	4	2	22	3
24 (2012)	40	2	12	0	1	0	10	0
25 (2013)	64	39	11	1	2	0	19	34
26 (2014)	48	78	11	1	1	0	19	4
27 (2015)	30	4	7	0	1	0	7	3

【資料】 消防保安室「火災概況」

(単位：千円・ha)

雪 害			干 害			凍 害			潮 害		
実損面積	被害額	実損額	実損面積	被害額	実損額	実損面積	被害額	実損額	実損面積	被害額	実損額
-	-	-	-	-	-	-	-	-	-	-	-
-	-	-	-	-	-	-	-	-	-	-	-
-	-	-	-	-	-	-	-	-	-	-	-
-	-	-	-	-	-	-	-	-	3	5,076	5,076
-	-	-	-	-	-	-	-	-	-	-	-
-	-	-	-	-	-	-	-	-	-	-	-
-	-	-	-	-	-	-	-	-	-	-	-
-	-	-	-	-	-	-	-	-	-	-	-
-	-	-	-	-	-	-	-	-	-	-	-
1	4,159	4,159	1	152	152	-	-	-	5	794	794
8	18,946	18,946	-	-	-	-	-	-	-	-	-
-	-	-	4	653	653	-	-	-	-	-	-
41	79,861	45,652	1	3,969	3,969	-	-	-	-	-	-
1	-	-	-	-	-	-	-	-	-	-	-

(3) 森林保険契約額等

年 度	年度末契約保有高			損 害 て ん 補 総 数				火	
	件 数	面 積	保険金額	件 数	損 害 実 積 面	損害額	支払額	件 数	損 害 実 積 面
平成16年 (2004)	7,685	46,959	65,332,823	1	1	1,373	1,373	-	-
17 (2005)	7,562	40,794	52,118,642	713	191	336,047	186,151	-	-
18 (2006)	7,868	38,679	46,969,453	788	179	336,320	175,898	-	-
19 (2007)	8,102	38,142	44,785,306	509	170	353,604	228,730	13	2
20 (2008)	7,994	36,890	42,389,425	184	28	54,244	40,926	4	0
21 (2009)	8,056	35,309	40,631,380	40	17	44,822	23,293	6	11
22 (2010)	7,893	32,382	37,513,833	37	12	12,582	5,561	1	0
23 (2011)	8,099	31,440	36,914,857	32	7	10,361	4,952	11	1
24 (2012)	8,069	28,981	34,426,246	125	17	38,802	18,616	-	-
25 (2013)	8,064	26,869	32,684,570	90	#VALUE!	35,865	17,113	1	-
26 (2014)	7,880	25,514	31,188,486	73	17	46,486	18,198	2	-
27 (2015)	7,577	23,836	29,610,469	47	10	27,791	9,690	-	-

(つづき)

年 度	原 因 別 損 害 て ん										
	凍 害				雪 害				風		
	件 数	損 害 実 積 面	損害額	支払額	件 数	損 害 実 積 面	損害額	支払額	件 数	損 害 実 積 面	損害額
平成16年 (2004)	-	-	-	-	1	1	1,373	1,373	-	-	-
17 (2005)	-	-	-	-	5	1	880	799	696	188	-
18 (2006)	-	-	-	-	1	0	109	106	734	169	-
19 (2007)	22	5	6,654	5,108	25	1	2,771	1,122	363	151	-
20 (2008)	2	0	1,088	485	-	-	-	-	116	23	-
21 (2009)	2	0	487	414	-	-	-	-	15	5	-
22 (2010)	-	-	-	-	-	-	-	-	-	-	-
23 (2011)	-	-	-	-	10	2	5,545	1,626	-	-	-
24 (2012)	-	-	-	-	36	9	25,327	9,107	-	-	-
25 (2013)	-	-	-	-	8	4	13,010	4,438	3	1	-
26 (2014)	-	-	-	-	37	11	35,067	12,772	-	-	-
27 (2015)	-	-	-	-	20	6	20,516	5,837	18	2	-

【資料】 林野庁「森林国営保険事業統計書」

(単位：ha・千円)

原因別 損害てん補実績											
災		干 害				水 害					
損害額	支払額	件数	損害 実積 面積	損害額	支払額	件数	損害 実積 面積	損害額	支払額	件数	損害 実積 面積
-	-	-	-	-	-	-	-	-	-	-	-
-	-	-	-	-	-	12	2	9,764	6,678	-	-
-	-	4	1	1,444	1,201	49	9	18,029	9,721	-	-
4,656	2,247	-	-	-	-	86	12	24,823	12,825	-	-
138	78	1	1	1190	1010	61	4	7307	5165	-	-
29,241	16,249	-	-	-	-	17	1	915	723	-	-
44	40	30	11	11,800	5,194	6	0	738	327	-	-
974	854	4	3	1,552	1,094	7	2	2,291	1,379	-	-
-	-	9	3	3,295	1,698	80	5	10,181	7,811	-	-
149	149	10	6	6,031	1,903	68	8	15,674	10,206	-	-
858	392	3	1	818	509	31	4	9,743	4,525	-	-
-	-	4	1	1,033	1,033	5	1	1,293	654	-	-

補 実 績						
害		潮 害				
損害額	支払額	件数	損害 実積 面積	損害額	支払額	件数
-	-	-	-	-	-	-
325,403	178,674	-	-	-	-	-
316,738	164,871	-	-	-	-	-
314,699	207,428	-	-	-	-	-
44,522	34,188	-	-	-	-	-
14,179	5,907	-	-	-	-	-
-	-	-	-	-	-	-
-	-	-	-	-	-	-
-	-	-	-	-	-	-
1,001	417	-	-	-	-	-
-	-	-	-	-	-	-
4,948	2,166	-	-	-	-	-

B 鳥 獣 保 護

(1) 鳥類捕獲実績 (狩猟によるもの)

年 度	総 数	ゴイサギ	キ ジ	コウライキジ	ヤマドリ	ウ ズ ラ	コジュケイ
平成17年 (2005)	11,546	4	1,012	-	300	25	233
18 (2006)	12,167	6	1,156	-	354	12	200
19 (2007)	9,842	2	944	-	224	0	163
20 (2008)	11,066	6	928	-	271	1	180
21 (2009)	8,513	2	638	-	191	0	175
22 (2010)	10,702	0	625	-	173	0	164
23 (2011)	5,189	4	435	0	133	0	90
24 (2012)	6,599	2	315	0	110	0	82
25 (2013)	4,836	7	354	0	115	-	65
26 (2014)	5,222	0	289	0	121	-	65
27 (2015)	4,572	0	290	0	130	-	80

(つづき)

年 度	カ モ 類				バ ン	タ シ ギ	ヤマシギ
	ホシハジロ	キンクロハジロ	スズガモ	クロガモ			
平成17年 (2005)	8	-	4	-	2	8	4
18 (2006)	2	-	-	-	3	11	6
19 (2007)	2	1	-	4	1	-	1
20 (2008)	4	1	-	-	4	1	2
21 (2009)	12	0	0	4	1	2	6
22 (2010)	8	3	0	0	165	0	1
23 (2011)	8	0	0	1	0	0	3
24 (2012)	13	6	0	0	2	1	5
25 (2013)	3	4	0	0	1	1	7
26 (2014)	15	3	2	1	0	0	1
27 (2015)	17	1	3	1	1	0	2

【資料】 森との共生推進室

(単位：羽)

カモ類							
カモ類小計	オナガカモ	コガモ	ヨシガモ	マガモ	カルガモ	ヒドリガモ	ハシビロガモ
4,382	102	440	9	3,018	590	203	8
3,958	67	409	19	2,622	589	232	18
3,059	38	283	31	1,709	451	536	4
2,288	41	258	9	1,497	391	80	7
2,425	31	302	24	1,558	372	113	9
2,212	13	142	6	1,736	224	68	12
1,706	25	96	9	1,304	207	49	7
1,761	47	111	10	1,123	334	108	9
1,517	14	135	7	941	344	63	6
1,464	11	91	3	983	248	107	0
1,385	10	101	2	973	200	72	5

(単位：羽)

キジバト	カラス類	スズメ類	ムクドリ	ヒヨドリ
2,387	1,045	610	10	1,524
2,317	1,087	391	4	2,662
1,975	630	484	22	2,337
2,061	490	320	10	4,504
1,784	529	512	24	2,224
1,600	555	198	10	4,999
1,095	501	230	2	990
1,184	391	133	5	2,608
1,013	260	165	16	1,315
847	332	137	0	1,966
895	338	80	0	1,371

(2) 鳥類捕獲実績 (有害鳥獣捕獲によるもの)

年 度	総 数	ゴイサギ	カモ類	キジバト	カラス類	スズメ類	ヒヨドリ
平成17年 (2005)	3,573	-	-	-	1,754	1,347	80
18 (2006)	3,298	-	15	-	1,953	803	59
19 (2007)	3,554	-	-	-	2,222	896	43
20 (2008)	3,339	-	30	-	2,007	826	8
21 (2009)	3,362	-	2	-	1,915	1,011	28
22 (2010)	1,398	1	0	1	982	155	5
23 (2011)	2,002	0	18	0	1,523	207	0
24 (2012)	2,427	35	1	0	1,685	211	16
25 (2013)	2,085	40	3	0	1,288	135	4
26 (2014)	1,731	0	6	0	1,228	64	17
27 (2015)	2,180	0	8	0	1,701	102	10

【資料】 森との共生推進室

(3) 獣類捕獲実績 (狩猟によるもの)

年 度	総 数	イノシシ	オスジカ	メスジカ	キツネ	タヌキ	アナグマ
平成17年 (2005)	15,873	9,217	3,397	1,755	35	678	52
18 (2006)	15,523	9,172	3,620	1,986	16	172	59
19 (2007)	20,372	13,297	3,840	2,734	7	120	55
20 (2008)	24,063	14,823	8,734		14	120	90
21 (2009)	20,065	12,660	6,966		15	95	81
22 (2010)	22,749	14,890	7,612		1	59	110
23 (2011)	15,959	10,111	5,621		8	70	71
24 (2012)	16,010	8,294	7,499		6	52	71
25 (2013)	18,523	9,979	8,237		9	93	87
26 (2014)	20,515	10,550	9,713		11	85	70
27 (2015)	16,297	9,046	6,732		15	216	186

【資料】 森との共生推進室

(注) 平成20年度よりオスジカとメスジカの区分せず集計

(単位：羽)

ドバト	トビ	コサギ	その他
276	-	-	116
263	71	10	124
307	-	2	84
306	-	8	154
211	-	-	195
40	-	1	213
69	0	6	179
194	13	63	209
323	28	41	223
163	26	2	225
218	14	2	125

(単位：頭)

テン	オスイタチ	ノウサギ	ノネコ	ノイヌ	ミンク	その他
95	63	577	-	1	-	3
42	25	428	-	3	-	-
32	14	272	-	1	-	-
24	19	236	3	-	-	-
15	17	214	-	-	-	2
11	11	51	3	-	-	1
1	3	71	0	0	0	3
11	9	62	0	2	0	4
4	10	65	2	1	0	36
2	4	55	0	0	0	25
7	18	51	0	0	0	26

(4) 獣類捕獲実績 (有害鳥獣捕獲によるもの)

年 度	総 数	イノシシ	タヌキ	アナグマ	ノウサギ	ノネコ	オスジカ
平成17年 (2005)	4,750	2,595	18	-	14	-	835
18 (2006)	6,926	4,218	11	3	8	-	1,152
19 (2007)	7,533	4,446	12	-	5	-	1,362
20 (2008)	9,855	5,299	19	6	15	-	1,891
21 (2009)	18,995	5,855	17	18	-	-	5,904
22 (2010)	27,655	11,287	11	36	-	1	7,960
23 (2011)	33,665	11,204	8	22	-	-	10,184
24 (2012)	37,860	14,290	6	116	1	-	10,325
25 (2013)	40,914	15,010	18	283	2	-	11,119
26 (2014)	51,956	18,488	538	1,264	-	-	13,925
27 (2015)	63,455	24,573	1,138	2,849	-	-	15,157

【資料】 森との共生推進室

(5) 狩猟者登録証交付実績

年 度	平成17年 (2005)		18 (2006)		19 (2007)		20 (2008)		21 (2009)		22 (2010)			
	県内者	県外者	県内者	県外者	県内者	県外者	県内者	県外者	県内者	県外者	県内者	県外者		
網・わな (甲種)(特 区含)	網		1,491	34	1,491	34	1	0	4	0	4	0	3	0
	わな		(1,967)	(1,967)	(1,596)	(1,541)	31	(2,161)	(2,61)	(2,367)	(2,544)	(2,067)	23	
第1種 (乙種)	2,762	451	2,762	451	2,668	423	2,509	386	2,345	374	2,171	338		
第2種 (丙種)	56	3	56	3	57	1	54	1	65	1	60	2		
小 計	4,309	488	4,309	488	4,267	455	4,208	418	4,286	406	4,301	363		
総 数	4,797	4,797	4,722	4,626	4,692	4,664								

【資料】 森との共生推進室「狩猟者登録台帳」

(注) () は狩猟免許保有者数

(単位：頭)

メスジカ	サル	イタチ	その他
849	439	-	-
1,257	277	-	-
1,453	255	-	-
2,285	340	-	-
6,853	348	-	-
8,079	281	-	-
12,006	239	-	2
12,773	342	4	3
14,061	409	2	10
17,325	346	9	61
19,203	363	9	163

(単位：人)

23 (2011)		24 (2012)		25 (2013)		26 (2014)		27 (2015)	
県内者	県外者	県内者	県外者	県内者	県外者	県内者	県外者	県内者	県外者
2	0	2	0	0	0	0	0	0	0
(40)		(29)		(28)		(25)		(22)	
2,290	28	2,375	25	2,393	23	2,531	24	2,547	19
(2,859)		(2,902)		(2,957)		(3,069)		(3,117)	
2,015	305	1,878	305	1,770	244	1,675	234	1,683	205
(2,584)		(2,080)		(2,092)		(2,103)		(1,839)	
60	3	53	4	48	2	50	3	47	5
(32)		(23)		(23)		(17)		(23)	
4,365	336	4,308	273	4,211	269	4,256	261	4,277	229
(5,515)		(5,034)		(5,100)		(5,214)		(5,001)	
4,703		4,581	273	4,480		4,517		4,506	

(6) 有益放鳥の実績

年度	きじ(羽)
平成15年 (2003)	2,600
16 (2004)	1,200
17 (2005)	2,600
18 (2006)	2,600
19 (2007)	2,000
20 (2008)	1,900
21 (2009)	652
22 (2010)	640
23 (2011)	640
24 (2012)	820
25 (2013)	820
26 (2014)	750
27 (2015)	740

(7) 有害鳥獣被害状況

年 次加害鳥獣名	被害作物	平成17年 (2005)		18 (2006)		19 (2007)		20 (2008)		21 (2009)	
		被害面積	被害金額	被害面積	被害金額	被害面積	被害金額	被害面積	被害金額	被害面積	被害金額
イノシシ	稲、しいたけ、果樹、野菜、たけのこ	134	155,386	121	188,692	124	151,704	129	140,666	118	149,440
シカ	稲、豆類、林木、しいたけ	62	87,342	59	115,393	80	101,820	93	87,099	73	89,588
サル	野菜、果樹、しいたけ、豆類	14	60,851	8	23,405	14	30,544	12	29,340	13	26,977
タヌキ	野菜	1	671	0	663	0	148	0	447	4	9,607
ノウサギ	すぎ、ひのき	1	476	29	713	0	91	0	20	0	1,082
キツネ	鶏	0	81	-	-	-	-	-	-	-	-
カラス	果樹、しいたけ、豆、稲	20	52,555	20	39,835	22	40,027	22	34,135	10	20,176
ヒヨドリ	野菜	1	834	0	2,265	0	287	0	277	0	127
スズメ	稲、飼育作物、果樹	11	19,830	6	11,237	10	8,076	5	6,196	3	3,521
ドバト	飼育作物、豆、野菜	2	1,480	1	1,241	2	2,036	2	1,416	2	1,612
カモ類	稲	-	-	0	148	-	-	0	7,805	0	5
その他		20	3,034	53	3,088	5	5,249	0	14,713	2	10,380
計		266	382,540	297	386,680	258	339,982	263	322,114	225	312,515

【資料】 森との共生推進室

(単位：ha・千円)

22 (2010)		23 (2011)		24 (2012)		25 (2013)		26 (2014)		27 (2015)	
被害面積	被害金額	被害面積	被害金額	被害面積	被害金額	被害面積	被害金額	被害面積	被害金額	被害面積	被害金額
256	192,121	187	169,086	179	150,147	155	168,496	155	150,702	109	152,708
223	80,635	66	66,667	97	71,961	59	67,999	100	66,516	95	62,228
28	27,183	15	26,061	13	27,700	8	15,978	7	17,712	8	21,084
14	2,784	14	3,654	2	4,136	1	1,146	2	3,945	2	2,756
0	12	0	0	0	27	0	1	0	19	1	458
-	-	-	-	-	-	-	-	-	-	-	-
11	20,720	9	13,841	15	11,392	8	8,908	44	14,157	3	11,597
0	417	1	849	0	1,297	0	1,837	0	1,007	0	657
1	2,656	4	3,602	5	1,218	2	1,081	1	816	0	342
1	1,012	3	1,518	1	493	1	1,059	0	921	0	170
-	-	-	-	0	6	0	6	0	38	0	38
15	18,758	15	27,599	4	19,098	11	27,216	18	18,033	10	15,269
550	346,298	314	312,877	316	287,475	245	293,727	327	273,866	230	267,307

(8) 鳥獣保護員配置状況

(単位：人)

市 町 村	鳥獣保護員
東 部	11
別 府 市	2
杵 築 市	3
旧杵 築 市	1
旧大 田 村	1
旧山 香 町	1
国 東 市	5
旧国 東 町	2
旧武 蔵 町	1
旧安 岐 町	1
旧国 見 町	1
姫 島 村	1
日 出 町	1
中 部	11
大 分 市	5
旧大 分 市	3
旧佐 賀 関 町	1
旧野 津 原 町	1
臼 杵 市	2
旧臼 杵 市	1
旧野 津 町	1
津 久 見 市	1
由 布 市	3
旧挾 間 町	1
旧庄 内 町	1
旧湯 布 院 町	1
南 部	9
佐 伯 市	9
旧佐 伯 市	3
旧鶴 見 町	1
旧米 水 津 村	1
旧上 浦 町	1
旧弥 生 町	1
旧本 匠 村	1
旧宇 目 町	2
旧直 川 村	1
旧蒲 江 町	1

市 町 村	鳥獣保護員
豊 肥	12
竹 田 市	5
旧竹 田 市	2
旧荻 町	1
旧久 住 町	1
旧直 入 町	1
豊 後 大 野 市	7
旧三 重 町	2
旧清 川 村	1
旧緒 方 町	1
旧朝 地 町	1
旧大 野 町	1
旧千 歳 村	1
旧犬 飼 町	1
西 部	13
日 田 市	9
旧日 田 市	4
旧前 津 江 村	1
旧中 津 江 村	1
旧上 津 江 村	1
旧大 山 町	1
旧天 瀬 町	1
九 重 町	2
玖 珠 町	2
北 部	11
中 津 市	5
旧中 津 市	1
旧三 光 村	1
旧本 耶 馬 溪 町	1
旧耶 馬 溪 町	1
旧山 国 町	1
豊 後 高 田 市	2
旧豊 後 高 田 市	1
旧真 玉 町	1
旧香 ヶ 地 町	1
宇 佐 市	4
旧宇 佐 市	2
旧院 内 町	1
旧安 心 院 町	1
県 計	67

【資料】 森との共生推進室（H27.4.1現在）

3 環境緑化

(1) 緑化用苗木生産実績

年 度	総 数	カ イ ブ	ツ カ キ	カ シ 類	ツ バ キ サ ザ ン カ	ヤマモモ	モチノキ ネズミモチ
平成15年 (2003)	1,783,575	4,710	295,745	19,520	18,310	44,540	
16 (2004)	1,233,926	4,620	119,065	257,610	15,680	40,410	
17 (2005)	1,336,485	2,380	169,160	24,340	27,200	36,330	
18 (2006)	1,460,237	1,060	204,060	37,195	33,020	25,500	
19 (2007)	856,685	1,050	104,820	12,098	36,000	22,700	
20 (2008)	1,142,698	540	142,400	23,695	20,000	27,500	
21 (2009)	799,273	1,090	94,000	16,120	16,015	16,400	
22 (2010)	849,752	1,120	99,830	12,380	23,700	14,500	
23 (2011)	755,688	30	68,200	16,360	14,000	13,600	
24 (2012)	865,480	35	58,510	16,759	13,003	14,100	
25 (2013)	717,730	0	76,410	17,806	16,200	15,000	
26 (2014)	556,725	0	74,210	15,806	16,200	20,550	
27 (2015)	423,927	0	76,431	10,831	9,000	11,601	

【資料】 森との共生推進室

(2) 公共施設緑化実績

年 度	総 数		河 川		道 路	
	件 数	本 数	件 数	本 数	件 数	本 数
平成15年 (2003)	10	2,698	2	1,749	1	202
16 (2004)	4	2,248	-	-	-	-
17 (2005)	4	2,073	1	105	-	-
18 (2006)	4	2,843	-	-	-	-
19 (2007)	2	5,209	-	-	-	-
20 (2008)	2	664	-	-	-	-
21 (2009)	2	1,808	-	-	-	-
22 (2010)	1	3	-	-	-	-
23 (2011)	1	228	-	-	-	-
24 (2012)	1	588	-	-	-	-
25 (2013)	1	316	-	-	-	-
26 (2014)	1	1,142	-	-	-	-
27 (2015)	2	627	-	-	-	-

【資料】 森との共生推進室

(単位：本)

ケヤキ	イチョウ	サクラ類	ウメ類	ツゲ類	ツツジ類	ベニカナメ モ	その他
49,347	1,660	22,139	930	1,500	114,000	1,800	1,209,374
41,690	1,330	17,505	1,205	3,220	43,985	0	919,456
49,515	1,485	25,116	620	500	81,830	2,300	915,709
48,025	2,850	81,484	165	240	27,730	0	998,908
34,032	1,395	35,648	320	0	12,150	0	596,472
49,533	2,740	58,490	250	3,800	17,950	0	795,800
18,273	1,730	44,377	100	800	22,435	4,200	563,733
20,678	1,500	41,619	40	2,430	31,840	0	600,115
16,520	2,110	24,993	5	2,850	25,310	3,500	568,190
22,659	1,100	48,907	348	1,400	9,805	3,500	675,282
19,355	1,210	36,233	1,000	1,700	3,610	2,000	527,206
14,955	1,010	34,833	0	900	1,500	2,000	374,761
10,241	390	21,581	0	600	722	2,000	280,530

(単位：本)

県施設		学 校		ダ ム		港 湾	
件 数	本 数	件 数	本 数	件 数	本 数	件 数	本 数
5	403	2	344	-	-	-	-
1	552	1	1,419	2	277	-	-
2	955	1	1,013	-	-	-	-
3	1,960	1	883	-	-	-	-
1	1,347	1	3,862	-	-	-	-
2	664	-	-	-	-	-	-
1	138	1	1,670	-	-	-	-
1	3	-	-	-	-	-	-
1	228	-	-	-	-	-	-
1	588	-	-	-	-	-	-
1	316	-	-	-	-	-	-
1	1,142	-	-	-	-	-	-
2	627	-	-	-	-	-	-

(3) みどりの少年団結成状況

(単位：団体・人)

年 度	お 町	よ び 村	団 体 数	団 員 数	少 年 団 名
平成15年(2003)			56	6,021	
16(2004)			56	6,150	
17(2005)			55	6,123	
18(2006)			50	5,879	
19(2007)			48	5,845	
20(2008)			48	5,871	
21(2009)			46	5,842	
22(2010)			44	5,731	
23(2011)			43	5,299	
24(2012)			44	5,845	
25(2013)			34	5,199	
26(2014)			32	5,123	
27(2015)			27	5,013	
東 部			2	42	
別 府 市			2	42	別府市みどりの少年団第1・3分団、別府市みどりの少年団第2・4分団
杵 築 市			-	-	
旧 杵 築 市			-	-	
旧 大 田 村			-	-	
旧 山 香 町			-	-	
国 東 市			-	-	
旧 国 見 町			-	-	
旧 国 東 町			-	-	
旧 武 蔵 町			-	-	
旧 安 岐 町			-	-	
姫 島 村			-	-	
日 出 町			-	-	
中 部			8	4,371	
大 分 市			4	4,237	
旧 大 分 市			1	4,050	大分市子ども会みどりの少年団
旧 佐 賀 関 町			-	-	
旧 野 津 原 町			3	187	東部小学校、中部小学校、西部小学校みどりの少年団
臼 杵 市			1	29	
旧 臼 杵 市			-	-	
旧 野 津 町			1	29	川登小学校みどりの少年団
津 久 見 市			-	-	
由 布 市			3	105	
旧 挾 間 町			1	55	谷小学校みどりの少年団
旧 庄 内 町			-	-	
旧 湯 布 院 町			2	50	川西小学校、塚原小学校みどりの少年団
南 部			4	73	
佐 伯 市			4	73	
旧 佐 伯 市			1	10	青山小学校みどりの少年団
旧 上 浦 町			-	-	
旧 弥 生 町			-	-	
旧 本 匠 村			-	-	
旧 宇 目 町			1	37	宇目緑豊小学校みどりの少年団
旧 直 川 村			1	12	直川小学校みどりの少年団
旧 鶴 見 町			-	-	
旧 米 水 津 村			-	-	
旧 蒲 江 町			1	14	西浦小学校みどりの少年団

(単位：団体・人)

年市	度お町	よび村	団 体 数	団 員 数	少 年 団 名
豊 肥			1	121	
竹	田	市	1	121	
	竹 田	市	-	-	
	荻	町	1	121	荻小学校みどり少年団
	久 住	町	-	-	
	直 入	町	-	-	
豊 後 大 野		市	-	-	
旧 三 重		町	-	-	
旧 清 川		村	-	-	
旧 緒 方		町	-	-	
旧 朝 地		町	-	-	
旧 大 野		町	-	-	
旧 千 歳		村	-	-	
旧 犬 飼		町	-	-	
西 部			4	93	
日	田	市	2	57	
旧 日 田		市	2	57	高瀬みどりの少年団、みわ小学校みどりの少年団
旧 前 津 江		村	-	-	
旧 中 津 江		村	-	-	
旧 上 津 江		村	-	-	
旧 大 山		町	-	-	
旧 天 瀬		町	-	-	
九 重		町	-	-	
玖 珠		町	2	36	つむれみどりの少年団、きりかぶみどりの少年団
北 部			8	313	
中	津	市	1	46	
旧 中 津		市	-	-	
旧 三 光		村	-	-	
旧 本 耶 馬 溪		町	-	-	
旧 耶 馬 溪		町	-	-	
旧 山 国		町	1	46	三郷小学校みどりの少年団
豊 後 高 田		市	3	146	
旧 豊 後 高 田		市	1	20	田染小学校みどりの少年団
旧 真 玉		町	1	95	真玉小学校みどりの少年団
旧 香 々 地		町	1	31	三浦小学校みどりの少年団
宇	佐	市	4	121	
旧 宇 佐		市	2	76	西馬城小学校みどりの少年団、長峰小学校みどりの少年団
旧 院 内		町	1	27	南院内小学校みどりの少年団
旧 安 心 院		町	1	18	津房小学校みどりの少年団

【資料】 森との共生推進室 平成28年3月31日現在

(4) 豊かな国の森づくり大会(大分県植樹大会)開催地一覧表

回数	年度	大会名	開催地	開催年月日	大会テーマ
1	S.31	原野造林推進植樹大会	別府市扇山		
2	32	国連加盟記念原野造林促進植樹大会	〃 東山		
3	33	第9回全国植樹行事並びに国土緑化大会	〃 志高	S33. 4. 8	
4	34	皇太子殿下御結婚記念植樹大会	湯布院狭霧台	S34. 3.25	
5	35	皇孫殿下御誕生記念植樹大会	別府市志高	S35. 4.15	
6	36	緊急原野造林六ヶ年計画完遂記念植樹大会	〃	S36. 4.20	
7	37	第2次原野造林推進植樹大会	三重町三国峠	S37. 4. 2	
8	38	筑後川上流高冷地帯原野造林推進植樹大会	九重町地藏原	S38. 5.11	
9	39	新産都水資源造成植樹大会	久住町字見台	S39. 4.15	
10	40	駅館川流域水資源造成植樹大会	安心院町西の台	S40. 4.16	
11	41	大分県国体みどりいっぱい推進植樹大会	別府市志高	S41. 4.15	
12	42	第3次原野造林推進植樹大会	別府市雨乞	S42. 5.12	
13	42	明治百年記念梅林園造成大会	湯布院町(雨天)	S43. 3. 9	
14	43	明治百年記念造林推進植樹大会	九重町朝日台	S43. 4.24	
15	44	国土緑化運動20周年記念植樹大会	山香町久木野尾	S44. 4.24	
16	45	低質広葉樹林地帯造林推進植樹大会	宇目町小野市	S45. 4.24	
17	46	入会林野整備地造林植樹大会	久住町白丹	S46. 5.15	
18	47	環境緑化促進植樹大会	大分市下戸次	S47. 5. 8	
19	48	都市緑化促進植樹大会	〃 志村	S48. 4.20	
20	49	県民の森造成工記念植樹大会	野津原町荷尾杵	S49.11. 8	
21	50	保安林整備促進植樹大会	玖珠町大原野	S50. 5.15	
22	51	環境保全林整備促進植樹大会	武蔵町	S51. 4.10	みどりと海、豊かな心
23	52	森林整備促進植樹大会	耶馬溪町	S52. 4.28	育てよう 緑の県土
24	53	ふるさと環境整備促進植樹大会	前津江村	S53. 5.10	緑と 水の ふるさとづくり
25	54	国際児童年記念緑化植樹大会	香々地町	S54. 5.11	育てよう 緑の自然と 明るい子ども
26	55	国土緑化運動30周年記念植樹大会	直入町	S55. 4.25	くぬぎ植え 伸ばそう郷土の 特産品
27	56	緑のふるさとづくり植樹大会	野津町	S56. 10.28	育てよう 緑と水の ふるさとを
28	57	野鳥の森づくり植樹大会	安心院町	S57. 11.29	育もう 緑の野鳥の ふるさとを
29	58	豊の国づくり推進植樹大会	豊後高田市(雨天)	S58.10. 8	くぬぎ植え つくろう緑 伸ばそうしいたけ
30	59	緑と水の森づくり植樹大会	山香町	S59. 4.24	育てよう 愛の芽、花の芽、緑の芽
31	60	国際森林年記念ふるさと森づくり植樹大会	蒲江町	S60. 4.17	守ろう緑 つくろう緑
32	61	国民参加の森林づくり推進植樹大会	臼杵市	S61. 5.21	育てよう 森林の文化と 豊かな心
33	62	21世紀の森林づくり植樹大会	湯布院町	S62. 5.22	豊かな緑を 未来に託して
34	63	ふれあいの森林づくり植樹大会	本耶馬溪町	S63. 4.27	四季の色 緑がつくる豊の国
35	H. 1	「みどりの日」制定記念植樹大会	国見町	H 1. 4. 21	広げよう 緑を守る 豊かな心
36	2	みどりと水のふるさとづくり植樹大会	日田市	H 2. 4.26	広げよう 花と緑の 町づくり
37	3	みどりと童話の里づくり植樹大会	玖珠町	H 3. 5.23	明日を生む 緑と花の 豊の国
38	4	みどりとホテルの里づくり植樹大会	木匠村	H 4. 5.25	まもろうよ 世界の緑 ぼくたちで
39	5	やすらぎと芸術の里づくり植樹大会	朝地町	H 5. 4.20	大切に 花と緑と ふるさとを
40	6	荒城の月と名水の里づくり植樹大会	竹田市	H 6. 4.21	守ろうよ 緑は地球の たからもの
41	7	憩いの森林の里づくり植樹大会	直川村	H 7. 5.25	残したい きれいな水と緑の木
42	8	緑と香りの森林づくり植樹大会	野津原町	H 8. 5.16	育てよう 大地に緑 心にみどり
43	9	緑萌え人のほほえむ石橋の里づくり植樹大会	院内町	H 9. 4.25	ふるさとに 花と緑の やすらぎを
44	10	みどりと仏の里づくり植樹大会	豊後高田市	H10. 4.24	ふやそうよ 緑の自然と 四季の花
45	11	21世紀へ緑あふれる万葉の里づくり植樹大会	山国町	H11. 5.22	守ろうよ 緑の自然 未来の地球
	12	第51回全国植樹祭	大野町	H12. 4.23	2000年 豊かな国の 森づくり
1	13	豊かな国の森づくり大会	久住町	H13. 5.12	新世紀 緑の地球は アジアから
2	14	豊かな国の森づくり大会	九重町	H14. 5.11	引き継ごう この緑を子どもたちへ
3	15	豊かな国の森づくり大会	宇目町	H15. 5.24	この里で あなたと育てる 四季の森林
4	16	豊かな国の森づくり大会	国東町	H16. 5.22	木を植えて 守ってこう 緑の大地と青い海
5	17	豊かな国の森づくり大会	別府市	H17. 5.21	ボランティアの輪で支えよう ふるさとの森
6	18	豊かな国の森づくり大会	中津市	H18. 4.22	むらとまち 強い絆で森づくり
7	19	豊かな国の森づくり大会	日田市	H19. 5.19	水の郷 みんなで支える 森づくり
8	20	豊かな国の森づくり大会	竹田市	H20. 5.17	名水を 育む大地の 森づくり
9	21	豊かな国の森づくり大会	由布市	H21.11.8	低炭素・グリーン社会は由布の森から
10	22	豊かな国の森づくり大会	国東市	H22.10.30	山と海 つなぐ手と手で 森づくり
11	23	豊かな国の森づくり大会	臼杵市野津町	H23.11.12	里の四季、みんなで楽しむ森づくり
12	24	豊かな国の森づくり大会	杵築市	H24.11.10	大分の 未来を託す 森づくり
13	25	豊かな国の森づくり大会	佐伯市直川	H25.11.9	再造林 次代の森へ 第一歩
14	26	豊かな国の森づくり大会	豊後高田市	H26.11.15	世界農業遺産 次代に引き継ぐ 森づくり
15	27	豊かな国の森づくり大会	大分市	H27.11.21	よみがえる里山、花と緑で育つ豊かな未来

注) ○昭和31年～平成11年まで「大分県植樹大会」○平成12年「第51回全国植樹祭」○平成13年～「豊かな国の森づくり大会」

(5) 森林環境税の執行・積立状況

① 第Ⅰ期（平成18年度～平成22年度） (千円)

年度	積立額	執行状況				計
		I 県民意識の醸成	II 環境を守り災害を防ぐ森林づくり	III 持続的経営が可能な森林づくり	IV 遊び学ぶ森林づくり	
平成18年(2006)	200,781	23,264	77,325	39,740	14,706	155,034
19(2007)	295,120	38,986	110,919	69,371	23,231	242,507
20(2008)	309,363	41,034	102,612	78,595	22,150	244,391
21(2009)	306,987	37,477	137,995	78,595	14,729	268,796
22(2010)	302,495	28,075	195,344	87,154	11,027	321,599
合計	1,414,746	168,836	624,195	353,455	85,843	1,232,329

② 第Ⅱ期（平成23年度～平成27年度） (千円)

年度	積立額	執行状況			計
		I 災害に強く生物多様性に配慮した森林の整備	II 低炭素社会に向けた森林資源の確保と循環利用	III 県民参加の輪を広げ次世代へつなぐ取組	
平成23年(2011)	304,011	165,192	151,090	46,050	362,332
24(2012)	305,745	160,790	105,251	45,447	311,488
25(2013)	307,590	133,267	142,308	56,115	331,690
26(2014)	306,164	151,271	93,772	61,921	306,964
27(2015)	307,609	151,515	88,837	80,986	321,338
合計	1,531,119	762,035	581,258	290,519	1,633,812

【資料】 森との共生推進室

(6) 企業参画の森林づくり協定締結状況

NO	参画企業	森林所有者 * () 書きは協定締結者	協定所在地	協定面積 (ha)	協定期間	森づくり内容
1	サッポロビール(株)新九州工場	高瀬生産森林組合	日田市大字高瀬	4.1	H14.11.16-H19.3.31	枝打・植栽
2	(株)テレビ大分	佐伯広域森林組合	佐伯市大字長谷	0.6	H15.3.8-H19.3.31	植栽・下刈
		個人 (佐伯広域森林組合)	佐伯市大字青山	1.5	H21.2.27-H26.3.31 H27.2.1-H28.3.31	植栽・下刈 補植・下刈
3	(株)ホームインブループメントひろせ	おおいた森林組合	大分市郡一円	5.8	H16.2.24-H21.2.23	枝打
4	九州電力(株)中津営業所	下毛郡森林組合	下毛郡一円	1.9	H16.3.7-H21.3.6	枝打・植栽・下刈
5	(株)九電工中津営業所					
6	(財)九州電気保安協会中津事業所					
7	(株)川原建設					
8	谷川建設工業(株)	床木区	弥生町大字床木	0.7	H16.11.18-H21.11.17	植栽・下刈
9	九州ジーシー(株)	入田地区活性化協議会	竹田市入田地区	0.5	H17.2.17-期間なし	植栽・下刈
10	株式会社久住建設					
11	NTT西日本大分支部	豊後大野市	豊後大野市大野町	1.9	H18.3.4-H23.3.31	枝打
		由布市	由布市湯布院町	0.5	H25.11.16-H30.11.15	植栽・下刈
12	大分銀行	由布市・小ヶ倉共有	由布市湯布院町	1.0	H18.3.11-H23.3.10	植栽・下刈
		由布市	由布市湯布院町	1.5	H23.10.5-H30.10.4	植栽・下刈
13	日産プリンス大分販売(株)	由布市・小ヶ倉共有	由布市湯布院町	0.4	H18.11.8-H26.11.7	地拵・下刈
14	丸徳印刷(株)	由布市・若杉牧野組合	由布市湯布院町	0.5	H19.3.10-H24.3.9	植栽・下刈
15	(株)東芝大分工場	荒木牧野組合	由布市湯布院町	7.1	H19.10.27-H24.10.26	間伐・植栽
		豊後大野市	豊後大野市緒方町 (荒平の池)	3.6	H21.11.3-H26.3.31 H26.6.6-H31.3.31	植栽・下刈 下刈・追肥・他
16	(株)オーシー	竹田市	竹田市久住町	0.3	H19.11.17-H24.11.16	植栽・下刈
					H25.11.23-H30.11.23	植栽・下刈
17	NTTドコモ九州支社	御霊社(黒津区)	国東市小原	0.2	H20.8.23-H30.8.22	下刈
18	近畿環境興産(株)	臼杵市	臼杵市野津町	0.1	H20.10.18-H25.10.17	植栽・下刈
19	西日本高速道路(株)九州支社 中津工事事務所	私有林	中津市三光	0.3	H20.11.15-H25.11.14	植栽・下刈
20	九州電力(株)大分支店	日田市	玖珠町	1.6	H20.11.21-H23.9.30	植栽・下刈
		日田市	玖珠町日田市有林	1.5	H21.11.4-H24.9.30	植栽・下刈
		九重町	九重町九重町有林	0.3	H22.3.13-H25.3.12	植栽・下刈
		由布市	由布市湯布院町	1.5	H22.5.15-H25.5.14	植栽・下刈
		由布市	由布市湯布院町	0.6	H23.11.19-H26.11.18	植栽・下刈
21	西日本高速道路(株)	由布市	由布市湯布院町	5.0	H20.12.15-H30.12.14	植栽・下刈
22	西日本高速道路SHD(株)					
23	(株)東芝	大分県	大分市大字高原	3.6	H21.1.28-H26.1.27	植栽・下刈
24	オルタスクエア(株)	個人	佐伯市弥生	0.6	H21.3.21-H24.3.31	植栽・下刈
25	大分ケーブルテレコム株式会社	国東市武蔵町糸原区	国東市武蔵町糸原	0.1	H22.5.8-H27.3.31	植栽・下刈
26	株式会社オーイーシー	共有林(城後自治会)	竹田市直入町	1.0	H24.2.23-H34.2.22	植栽・下刈
27	ワタミグループ	臼杵市	臼杵市野津町	0.1	H25.2.23-H35.2.23	植栽・下刈
28	(株)小松製作所	臼杵市	臼杵市	11.4	H25.11.26-H26.3.31	植栽

(7) 森林ボランティア参加者数

年度	件数	参加者数(人)	事業面積(ha)
平成14年度(2002)	38	5,382	-
平成15年度(2003)	44	7,973	52.7
平成16年度(2004)	60	6,848	74.7
平成17年度(2005)	98	7,975	76.0
平成18年度(2006)	121	9,361	68.1
平成19年度(2007)	156	9,511	96.0
平成20年度(2008)	158	9,734	113.6
平成21年度(2009)	179	12,567	61.0
平成22年度(2010)	174	12,608	91.4
平成23年度(2011)	325	12,497	153.7
平成24年度(2012)	272	12,612	65.5
平成25年度(2013)	256	12,832	81.5
平成26年度(2014)	283	12,902	66.0
平成27年度(2015)	379	13,083	55.0

【資料】 森との共生推進室

4. 森林レクリエーション

(1) 県民の森の現況

(単位：ha)

市町村	総面積	区 域 面 積									備 考	
		農 地	森 林 面 積									
			計	県有	県行	市有	旧公団	私有	国有	官行		
大 分 市	2,930	-	2,930	966	275	161	-	1,278	250	-		
旧大分市	1,052	-	1,052	248	77	-	-	727	-	-		
旧野津原町	1,878	-	1,878	718	198	161	-	551	250	-		
豊後大野市	1,545	-	1,545	198	292	205	50	483	233	84		
旧大野町	1,142	-	1,142	191	292	205	10	360	-	84		
旧朝地町	403	-	403	7	-	-	40	123	233	-		
総 数	4,475	-	4,475	1,164	567	366	50	1,761	483	84		

【資料】 森林整備室

(2) 県民の森施設の利用状況

(単位：人)

年 度	昭和59 (1984)	平成元 (1989)	5 (1993)	10 (1998)	15 (2003)	20 (2008)	23 (2011)	24 (2012)	25 (2013)	26 (2014)	27 (2017)
利 用 人 員	133,380	180,817	195,485	308,336	285,758	172,026	176,310	180,366	197,869	209,022	208,139

【資料】 森林整備室

(3) 県民の森施設の整備状況

ゾーン区分	施設名	施設内容・規模・面積・規格	摘要	建築年
青少年の森地区	安友庭園（和風庭園）	面積14,100㎡ 池、樹木園及び東屋		S54, S55
	ふれあいの森	面積7,900㎡ 県下各市町村の木を植栽		
	県民の森管理事務所及びサイクリングセンター	管理事務所165㎡レクチャールーム 貸出自転車 39台 一輪車8台	一般車、2人乗り自転車等あり	H2.3 オープン
	自転車遊び広場	面積 2,400㎡	子供中心の自転車で遊べる広場	
	サイクリング道	入蔵線 1,528m 廻栖野線 5,588m		S54.7 オープン
	梅園	面積 3,000㎡	県老人クラブ創立30周年記念行事で造成	
	森林学習展示館	野生動物・野鳥・林業・森林に関する 各種展示、レクチャールーム・建物480㎡	(H15展示品リニューアル)	S52.7 オープン
	樹木園・展示園等	面積 95,300㎡	郷土の森・野鳥の森等	
	人造湖（つり橋）	水生植物、東屋		S54 H4
平成森林公園地区	香りの広場	総面積57,200㎡ ラベンダー 面積12,700㎡ ハーブ園 面積404㎡ つり橋 散策路 東屋	駐車場 3,845㎡ 34台 大型3台	H5.7 オープン
	香りの森	総面積 134,200㎡ 香りの樹木 3,000本 ハーブ 7,800本 東屋2棟 散策路	ニオイザクラ、ハウショウ、モクセイ、ニオイヒバ、ライラック、ゲッケイジュ、ニッケイ、クチナシ、フサアカシヤ 等	H5.7 オープン
	さくら園	面積 41,800㎡ さくら2,000本	ソメイヨシノ、オオシマザクラ、ボタンザクラ	
	多目的広場	芝生広場 4,800㎡	駐車場 2,200㎡	
	ツバキの森	面積 45,000㎡ ツバキ46種類		
	紅葉の森	面積 92,000㎡	駐車場 6,370㎡ 250台	
	野鳥の森	野鳥観察舎1棟 面積 23,000㎡		H3 H4.10 オープン
	キャンプ場	総面積55,600㎡ ツリーハウス7棟 コテージ1棟 バンガロー6棟、炊飯棟3棟 キャンプファイヤー広場	駐車場 2,500㎡ 49台 大型5台 収容人員250人	H4 H5.7 オープン
	ワイルドリバー	総面積6,000㎡ 延長300m 河川プール150㎡ 東屋1棟 脱衣所1棟	野溪を利用した親水ゾーンとなっている。夏の水遊びに最適。	
神角寺展望の丘地区	やすらぎ広場	展望台・東屋	駐車場 3,000㎡ 30台	H3 H4.10 オープン
	ハイキング道	9,575m		
その他	林道等	10路線 44,275m		

【資料】 森林整備室

(4) 生活環境保全林の状況

位 置	総 面 積	竣工年月日	内 容		
大分市 大字 荷尾杵 字 長者原	29.77 ha	S52.3	植 栽 工 作 業 歩 道 作 業 車 道	29.77 ha 8,648.00 m 2,334.90 m	防 災 施 設 4ヶ所
大分市 大字 入蔵 字 宇曾山	18.70 ha	S54.3	植 栽 工 作 業 歩 道 作 業 車 道	18.70 ha 4,687.10 m 2,010.70 m	
豊後大野市 大野町 藤北 字 横峯	34.24 ha	S57.3	植 栽 工 作 業 歩 道 作 業 車 道	34.24 ha 6,635.80 m 2,140.00 m	防 災 施 設 1ヶ所
大分市 大字 志生木 字 南山口	17.54 ha	S59.3	植 栽 工 作 業 歩 道 作 業 車 道	17.54 ha 2,395.70 m 280.00 m	
佐伯市 蒲江 大字 西野浦 字 仙崎	18.49 ha	S61.3	植 栽 工 作 業 歩 道 作 業 車 道	18.49 ha 3,668.80 m 662.00 m	
中津市 三光 田口 字 八面山	20.21 ha	S62.3	植 栽 工 作 業 歩 道 作 業 車 道	20.21 ha 3,061.60 m 400.00 m	
日田市 大字 二串 字 萩尾	28.24 ha	H1.3	植 栽 工 作 業 歩 道 作 業 車 道	28.24 ha 3,547.70 m 1,271.90 m	防 災 施 設 1ヶ所
竹田市 荻町 柏原 字 白水	9.55 ha	H1.3	植 栽 工 作 業 歩 道 作 業 車 道	9.55 ha 2,729.00 m 469.00 m	
大分市 大字 廻栖野	21.99 ha	H2.3	植 栽 工 作 業 歩 道 作 業 車 道	21.99 ha 1,885.00 m 1,580.00 m	防 災 施 設 1ヶ所
別府市 大字 東山 字 奥ヶ畑	37.24 ha	H2.3	植 栽 工 作 業 歩 道 作 業 車 道	37.24 ha 5,951.30 m 2,100.00 m	防 災 施 設 1ヶ所
佐伯市 大字 狩生 字 狸穴	22.56 ha	H4.3	植 栽 工 作 業 歩 道 作 業 車 道	22.56 ha 990.00 m 3,954.00 m	
国東市 国見町 千燈	23.12 ha	H5.3	植 栽 工 作 業 車 道 作 業 歩 道 防 火 施 設	23.12 ha 1,594.00 m 3,402.00 m 1ヶ所	
玖珠町 大字 古後 字 柚ノ木	11.47 ha	H6.3	植 栽 工 管 理 車 道 管 理 歩 道 防 火 施 設 作 業 施 設	11.47 ha 400.00 m 2,050.00 m 1ヶ所 1棟	
豊後大野市 朝地町 池田 字 真光院	9.19 ha	H6.3	植 栽 工 管 理 車 道 管 理 歩 道 作 業 施 設	9.19 ha 200.00 m 2,107.50 m 1棟	

位 置	総 面 積	竣工年月日	内 容					
宇佐市 院内町 副 字 城山	12.47 ha	H8.3	植 栽 工	12.47 ha	管 理 車 道	96.70 m	管 理 歩 道	3,313.10 m
大分市 大字 下戸次 字 夜明城	25.74 ha	H9.3	植 栽 工	25.74 ha	管 理 車 道	1,160.00 m	管 理 歩 道	3,609.50 m
豊後大野市 千歳町 柴山 字 妙覚寺	10.32 ha	H9.3	植 栽 工	10.32 ha	管 理 車 道	443.10 m	管 理 歩 道	2,777.30 m
			作 業 施 設	1 棟				
由布市 挾間町 筒口 字 桑鶴	14.20 ha	H10.3	植 栽 工	13.57 ha	作 業 歩 道	2,070.83 m	作 業 車 道	340.00 m
玖珠町 大字 戸畑 字 代太郎	19.46 ha	H10.3	植 栽 工	16.66 ha	作 業 歩 道	3,903.70 m		
由布市 湯布院町 湯平 字 大久保	17.76 ha	H12.3	植 栽 工	17.31 ha	作 業 歩 道	2,508.00 m	管 理 車 道	250.00 m
			作 業 施 設	1.00 棟			防 火 施 設	1.00 力所
佐伯市 宇目 大字 小野市 字 檜野木	10.83 ha	H15.3	植 栽 工	10.80 ha	作 業 道	520.00 m	管 理 歩 道	3,102.30 m
			作 業 施 設	1.00 棟			休 憩 施 設	1.00 棟
総 数	413.09 ha							

【資料】森林保全課

VI その他

(1) 地域森林計画区別の概要

樹立年度	計画区名	計画期間	地 域 (振興局)	森林面積 (ha)
平成26年度 (2014)	大分南部 地域森林計画区	H27.4.1～ H37.3.31	南部	64,304
平成25年度 (2013)	大分北部 地域森林計画区	H26.4.1～ H36.3.31	東部、北部	116,266
平成24年度 (2012)	大分西部 地域森林計画区	H25.4.1～ H35.3.31	西部	88,226
平成23年度 (2011)	大分中部 地域森林計画区	H24.4.1～ H34.3.31	中部・豊肥	133,046
計				401,842

(2) 市町村森林整備計画区別の概要

樹立年度	森林計画区	計画期間	市 町 村
平成26年度 (2014)	大分南部 地域森林計画区	H27.4.1～ H37.3.31	佐伯市(旧佐伯市、旧上浦町、旧弥生町、旧本匠村、 旧宇目町、旧直川村、旧鶴見町、旧米水津村、旧蒲江町)
平成25年度 (2013)	大分北部 地域森林計画区	H26.4.1～ H36.3.31	中津市(旧中津市、旧三光村、旧本耶馬溪町、旧耶馬溪町、 旧山国町)、 豊後高田市(旧豊後高田市、旧真玉町、旧香々地町)、 宇佐市(旧宇佐市、旧院内町、旧安心院町)、日出町 別府市、杵築市(旧杵築市、旧大田村、旧山香町)、姫島村 国東市(旧国見町、旧国東町、旧武蔵町、旧安岐町)
平成24年度 (2012)	大分西部 地域森林計画区	H25.4.1～ H35.3.31	日田市(旧日田市、旧前津江村、旧中津江村、旧上津江村、 旧大山町、旧天瀬町)、九重町、玖珠町
平成23年度 (2011)	大分中部 地域森林計画区	H24.4.1～ H34.3.31	大分市(旧大分市、旧佐賀関町、旧野津原町)、 臼杵市(旧臼杵市、旧野津町)、津久見市、 由布市(旧挾間町、旧庄内町、旧湯布院町)、 竹田市(旧竹田市、旧荻町、旧久住町、旧直入町)、 豊後大野市(旧三重町、旧清川村、旧緒方町、旧朝地町、 旧大野町、旧千歳村、旧犬飼町)

大分県地域森林計画区位置図



(3) 市町村森林整備計画の計画対象森林

(要間伐森林及び保健機能森林)

(単位：ha、%)

市 町 村	総土地面積 (h a)	国+民	国有林	市町村森林整備計画			林野率
				民有林	要間伐森 林	保健機能 森林	
東 部	80,380	47,138	1,913	45,224	-	-	59%
別 府 市	12,534	7,830	1,401	6,429	-	-	62%
杵 築 市	28,008	16,510	442	16,068	-	-	59%
国 東 市	31,808	19,580	-	19,580	-	-	62%
姫 島 村	698	254	-	254	-	-	36%
日 出 町	7,332	2,964	70	2,894	-	-	40%
中 部	119,239	72,375	4,955	67,420	-	982	61%
大 分 市	50,239	24,447	618	23,829	-	775	49%
臼 杵 市	29,120	20,642	1,661	18,981	-	-	71%
津 久 見 市	7,948	4,951	-	4,951	-	-	62%
由 布 市	31,932	22,335	2,676	19,659	-	208	70%
南 部	90,311	78,577	14,274	64,304	-	-	87%
佐 伯 市	90,311	78,577	14,274	64,304	-	-	87%
豊 肥	108,067	77,707	12,080	65,626	-	417	72%
竹 田 市	47,753	33,077	4,863	28,214	-	408	69%
豊 後 大 野 市	60,314	44,630	7,218	37,412	-	9	74%
西 部	122,391	96,477	8,251	88,226	-	92	79%
日 田 市	66,603	55,088	2,284	52,804	-	-	83%
九 重 町	27,137	21,366	4,382	16,983	-	-	79%
玖 珠 町	28,651	20,023	1,585	18,439	-	92	70%
北 部	113,682	76,098	5,056	71,042	-	-	67%
中 津 市	49,153	37,994	2,418	35,576	-	-	77%
豊 後 高 田 市	20,624	11,715	102	11,613	-	-	57%
宇 佐 市	43,905	26,389	2,535	23,853	-	27	60%
大分北部流域	194,062	123,235	6,969	116,266	-	-	64%
大分中部流域	227,306	150,082	17,036	133,046	-	1,400	66%
大分西部流域	122,391	96,477	8,251	88,226	-	92	79%
大分南部流域	90,311	78,577	14,274	64,304	-	-	87%
県 計	634,071	448,372	46,530	401,842	-	1,492	71%

【資料】 林務管理課 平成28年3月31日現在

総土地面積については、大分県統計年鑑（平成28年版）を使用。

民有林面積については、地域森林計画対象面積（平成28年3月31日現在）を使用。

国有林面積については、国有林の地域別の森林計画対象面積（平成28年3月31日現在）を使用。

細部については、四捨五入の関係で不一致の場合がある。

(4) 振興山村一覽表
 [山村振興法 (昭和40年法律第64号)]

市町村名	旧市町村名	指 定 年 月 日	市町村名	旧市町村名	指 定 年 月 日	
豊後高田市	東都甲村	昭和 45 年 12 月 24 日	九重町	南山田村	昭和 47 年 2 月 3 日	
杵築市	田原村	昭和 44 年 12 月 27 日		野上村	〃	
	朝田村	〃		飯田村	〃	
豊後高田市	三重村	昭和 47 年 2 月 3 日	玖珠町	森町	昭和 47 年 2 月 3 日	
国東市	豊崎村	昭和 44 年 12 月 27 日		八幡村	〃	
国東市	西武蔵村	昭和 42 年 12 月 15 日	日田市	東有田村	昭和 47 年 2 月 3 日	
	朝来村	〃		小野村	〃	
杵築市	立石町	昭和 45 年 12 月 24 日		前津江村	昭和 41 年 3 月 31 日	
	山浦村	〃		中津江村	昭和 43 年 12 月 28 日	
大分市	今市村	昭和 48 年 3 月 5 日		上津江村	昭和 44 年 12 月 27 日	
由布市	阿蘇野村	昭和 48 年 3 月 5 日		五馬村	昭和 45 年 12 月 24 日	
佐伯市	青山村	昭和 45 年 12 月 24 日	中津市	東耶馬溪村	昭和 43 年 12 月 28 日	
	木立村	〃		東谷村	〃	
	明治村	昭和 44 年 12 月 27 日		西谷村	〃	
	因尾村	昭和 43 年 12 月 28 日		耶馬溪村	昭和 41 年 12 月 20 日	
	中野村	〃		津民村	〃	
	重岡村	昭和 41 年 12 月 20 日		山移村	〃	
	小野市村	〃		深耶馬溪村	〃	
	直見村	昭和 42 年 12 月 15 日		下郷村	〃	
	川原木村	〃		槻木村	昭和 42 年 12 月 15 日	
	名護屋村	昭和 44 年 12 月 27 日		溝部村	〃	
	臼杵市	川登村	昭和 43 年 12 月 28 日		三郷村	〃
	豊後大野市	白山村	昭和 47 年 2 月 3 日	宇佐市	麻生村	昭和 48 年 3 月 5 日
合川村		昭和 45 年 12 月 24 日		高並村	昭和 41 年 3 月 31 日	
長谷川村		昭和 45 年 12 月 24 日		院内村	〃	
西大野村		昭和 47 年 2 月 3 日		南院内村	〃	
長谷村		昭和 48 年 3 月 5 日		明治村	昭和 45 年 12 月 24 日	
竹田市	嶮嶽村	昭和 47 年 2 月 3 日		西馬城村	〃	
	久住町	昭和 45 年 12 月 24 日				
	都野村	〃				
	白丹村	〃				
	長湯村	昭和 41 年 12 月 20 日				
	下竹田村	〃				

(5) 過疎地域の市町村一覧表
 [過疎地域自立促進特別措置法(平成12年法律第15号)]

市 町 村 名	指 定 年 月 日
杵 築 市	平成 17 年 10 月 1 日
国 東 市	平成 18 年 3 月 31 日
姫 島 村	平成 12 年 4 月 1 日
大分市(旧野津原町)	平成 17 年 1 月 1 日
大分市(旧佐賀関町)	平成 17 年 1 月 1 日
臼杵市(旧野津町)	平成 17 年 1 月 1 日
津 久 見 市	平成 12 年 4 月 1 日
由布市(旧庄内町)	平成 17 年 10 月 1 日
佐 伯 市	平成 17 年 3 月 3 日
竹 田 市	平成 17 年 4 月 1 日
豊 後 大 野 市	平成 17 年 3 月 31 日
日 田 市	平成 17 年 3 月 22 日
九 重 町	平成 12 年 4 月 1 日
玖 珠 町	平成 12 年 4 月 1 日
中津市(旧三光村)	平成 17 年 3 月 1 日
中津市(旧本耶馬溪町)	平成 17 年 3 月 1 日
中津市(旧耶馬溪町)	平成 17 年 3 月 1 日
中津市(旧山国町)	平成 17 年 3 月 1 日
豊 後 高 田 市	平成 17 年 3 月 31 日
宇 佐 市	平成 17 年 3 月 31 日

(6) 特定農山村地域一覽表

[特定農山村法(平成5年法律第72号)]

・市町村単位				・旧市町村単位								
市	町	村	名	市	町	村	名	旧	市	町	村	名
国		見	町	豊	後	高	田	市	西	都	甲	村
国		東	町						東	都	甲	村
武		蔵	町	大		田		村	朝		田	村
杵		築	市	真		玉		町	上	真	玉	村
野	津	原	町	香	々	地		町	三		浦	村
庄		内	町						三		重	村
湯	布	院	町	安		岐		町	西	武	蔵	村
佐	賀	関	町						朝		来	村
佐		伯	市	日		出		町	日		出	町
上		浦	町						豊		岡	町
弥		生	町						南		端	村
本		匠	村	山		香		町	東	山	香	村
宇		目	町						立		石	町
直		川	村						山		浦	村
米	水	津	村						南		端	村
蒲		江	町	白		杵		市	海		辺	村
野		津	町						佐	志	生	村
三		重	町						南	津	留	村
清		川	村						上	北	津	留
緒		方	町	鶴		見		町	東	中	浦	村
朝		地	町	大		野		町	長		谷	村
久		住	町	犬		飼		町	犬		飼	町
直		入	町						戸		上	村
九		重	町						長		谷	村
玖		珠	町	竹		田		市	竹		田	町
日		田	市						嫗		嶽	村
前	津	江	村						小	富	士	村
中	津	江	村	三		光		村	深		秣	村
上	津	江	村	安	心	院		町	南		端	村
大		山	町						明		治	村
天		瀬	町						西	馬	城	村
本	耶	馬	溪	宇		佐		市	麻		生	村
耶	馬	溪	町									
山		国	町									
院		内	町									

(7) 半島振興対策実施地域一覧表

[半島振興法(昭和60年法律第63号)]

名 称	指 定 区 域	指 定 年 月 日
国 東	豊 後 高 田 市 国 東 市 杵 築 市 日 出 町	昭和61年3月1日

(8) 特定市町村一覧表

			特定市町村	準特定市町村	指定年月日	
東 部	別 府 市 杵 築 市	別 府 市	○		平成11年6月11日	
		旧杵築市	○		平成11年6月11日	
		旧大田村	○		平成11年6月11日	
		旧山香町	○		平成11年6月11日	
	国 東 市	旧国見町	○		平成11年6月11日	
		旧国東町	○		平成11年6月11日	
		旧武蔵町	○		平成11年6月11日	
		旧安岐町	○		平成11年6月11日	
	中 部	姫 島 村 日 出 町	姫 島 村		○	平成11年6月11日
			旧大分市	○		平成11年6月11日
大 分 市		旧佐賀関町	○		平成11年6月11日	
		旧野津原町	○		平成11年6月11日	
白 杵 市		旧白杵市	○		平成11年6月11日	
		旧野津町	○		平成11年6月11日	
津 久 見 市 由 布 市		久 見 市	○		平成11年6月11日	
		旧挾間町		○	平成11年6月11日	
		旧庄内町	○		平成11年6月11日	
		旧湯布院町	○		平成11年6月11日	
南 部	佐 伯 市	旧佐伯市	○		平成11年6月11日	
		旧上浦町			平成11年6月11日	
		旧弥生町	○		平成11年6月11日	
		旧本匠村	○		平成11年6月11日	
		旧宇目町	○		平成11年6月11日	
		旧直川村	○		平成11年6月11日	
		旧鶴見町			平成11年6月11日	
		旧米水津村	○		平成11年6月11日	
		旧蒲江町	○		平成11年6月11日	
		豊 肥	竹 田 市	旧竹田市	○	
旧荻町	○				平成11年6月11日	
旧久住町	○				平成11年6月11日	
旧直入町	○				平成11年6月11日	
旧三重町	○				平成11年6月11日	
豊 後 大 野 市	旧清川村		○		平成11年6月11日	
	旧緒方町		○		平成11年6月11日	
	旧朝地町		○		平成11年6月11日	
	旧大野町		○		平成11年6月11日	
	旧千歳村			○	平成11年6月11日	
西 部	日 田 市	旧日田市	○		平成11年6月11日	
		旧前津江村	○		平成11年6月11日	
		旧中津江村	○		平成11年6月11日	
		旧上津江村	○		平成11年6月11日	
		旧大山町	○		平成11年6月11日	
		旧天瀬町	○		平成11年6月11日	
		旧重珠町	○		平成11年6月11日	
		旧中津市			平成11年6月11日	
		旧三光村	○		平成11年6月11日	
		旧本耶馬溪町	○		平成11年6月11日	
北 部	中 津 市	旧耶馬溪町	○		平成11年6月11日	
		旧山国町	○		平成11年6月11日	
		旧豊後高田市	○		平成11年6月11日	
		旧真玉町	○		平成11年6月11日	
		旧香々地町	○		平成11年6月11日	
	宇 佐 市	旧宇佐市	○		平成11年6月11日	
		旧院内町	○		平成11年6月11日	
		旧安心院町	○		平成11年6月11日	

(9) 公益的機能別施業森林等（ゾーニング）の面積

年度および 市 町 村	面 積 (h a)										割合 (%)	森林計 画区
	地域森林計 画対象森林 面積	公益的機能別施業森林						公益的機能別施業森林以外の森林				
		水源涵養機 能維持増進 森林	山地災害防 止機能維持 増進森林	快適環境形 成機能維持 増進森林	保健文化機 能維持増進 森林	その他公益 的機能維持 増進森林	実面積計	木材生産機 能維持増進 森林	その他	白地		
平成 27 年 度	401,842	60,361	4,919	758	2,848	4,473	73,358	327,682	3,371	7,435	18	
東 部	45,224	2,248	—	123	—	—	2,371	42,968	1,340	—	5	大
別 府 市	6,429	—	—	—	—	—	—	5,089	1,340	—		分
杵 築 市	16,068	—	—	—	—	—	—	16,068	—	—		
国 東 市	19,580	2,248	—	120	—	—	2,368	18,573	—	—	12	北
姫 島 村	254	—	—	3	—	—	3	254	—	—	1	
日 出 町	2,894	—	—	—	—	—	—	2,984	—	—		部
中 部	67,420	12,230	2,438	105	1,154	—	15,927	44,058	—	7,435	24	大
大 分 市	23,829	4,497	135	42	775	—	5,449	15,439	—	2,941	23	分
白 杵 市	18,981	3,218	1,436	63	78	—	4,795	12,908	—	1,278	25	
津 久 見 市	4,951	250	588	—	79	—	917	2,805	—	1,229	19	中
由 布 市	19,659	4,265	279	—	222	—	4,766	12,906	—	1,988	24	部
南 部	64,304	12,333	219	—	52	—	12,604	26,466	—	25,234	20	大
佐 伯 市	64,304	12,333	219	—	52	—	12,604	26,466	—	25,234	20	分
豊 肥	65,626	14,055	1,404	472	417	336	16,684	65,626	—	—	25	大
竹 田 市	28,214	5,521	717	472	408	336	7,454	28,214	—	—	26	分
豊 後 大 野 市	37,412	8,534	687	—	9	—	9,230	37,412	—	—	25	中
西 部	88,226	190	839	—	1,051	3,668	5,748	88,226	—	—	7	大
日 田 市	52,804	—	140	—	—	3,668	3,808	52,804	—	—	7	分
九 重 町	16,983	115	444	—	7	—	566	16,983	—	—	3	西
玖 珠 町	18,439	75	255	—	1,044	—	1,374	18,439	—	—	7	部
北 部	71,042	19,305	19	58	174	469	20,024	60,338	2,031	—	28	大
中 津 市	35,576	14,286	19	—	—	178	14,483	29,845	573	—	41	分
豊 後 高 田 市	11,613	2,240	—	58	147	79	2,523	9,619	—	—	22	北
宇 佐 市	23,853	2,779	—	—	27	212	3,018	20,874	1,458	—	13	部
大分北部流域	116,266	21,553	19	181	174	469	22,395	103,306	3,371	—	19	北
大分中部流域	133,046	26,285	3,842	577	1,571	336	32,611	109,684	—	7,435	25	中
大分西部流域	88,226	190	839	—	1,051	3,668	5,748	88,226	—	—	7	西
大分南部流域	64,304	12,333	219	—	52	—	12,604	26,466	—	—	20	南
県 計	401,842	60,361	4,919	758	2,848	4,473	73,358	327,682	3,371	7,435	18	県

[資料] 林務管理課 平成28年3月31日現在

(10) 鳥獣保護区一覧表

(単位:ha)

番号	鳥獣保護区名	指定目的	市 町 村 名	指定面積	うち特別保護地区	指定期間
1	祖母傾山系	希少鳥獣	佐伯市・豊後大野市・竹田市	5,173		H18・11・1 ～ H28・10・31
2	牧ノ戸	森林鳥獣	九重町	1,700	86	
3	国東半島	森林鳥獣	豊後高田市・国東市	803	71	
4	白鹿山	森林鳥獣	豊後大野市	120		
5	松原下釜ダム	集団渡来地	日田市	435		
6	亀石曾田山	森林鳥獣	日田市	970		
7	蒲戸崎	森林鳥獣	佐伯市	71		
小計				9,272	157	
8	守江湾	集団渡来地	杵築市	814		H19・11・1 ～ H29・10・31
9	青少年の森	森林鳥獣	大分市	1,080	158	
10	大龍	身近な鳥獣	由布市	80		
11	鶴御崎	森林鳥獣	佐伯市	270	95	
12	玉来	森林鳥獣	竹田市	351		
13	下竹田	身近な鳥獣	竹田市	29		
14	日出生川底	森林鳥獣	玖珠町	320		
15	釈迦岳	森林鳥獣	日田市	590		
16	古賀原	身近な鳥獣	日田市	24		
小計				3,558	253	
17	東	森林鳥獣	杵築市	450		H20・11・1 ～ H30・10・31
18	諏訪	森林鳥獣	臼杵市	497		
19	南津留	身近な鳥獣	臼杵市	14		
20	師田原ダム	森林鳥獣	豊後大野市	22		
21	久住大船	森林鳥獣	竹田市	1,527		
22	天ヶ谷	集団渡来地	九重町	197		
23	岳切	身近な鳥獣	宇佐市	28		
小計				2,735	0	
24	守江	身近な鳥獣	杵築市	10		H21・11・1 ～ H31・10・31
25	沖黒島	集団繁殖地	佐伯市	13	13	
26	伐株山	森林鳥獣	玖珠町	158		
小計				181	13	
27	尾崎	森林鳥獣	豊後高田市	246		H22・11・1 ～ H32・10・31
28	芹川	森林鳥獣	大分市・竹田市	280		
29	番匠川	集団渡来地	佐伯市	397		
30	深島	身近な鳥獣	佐伯市	80		
31	白丹	森林鳥獣	竹田市	310		
32	大原	森林鳥獣	日田市	67		
33	五和	森林鳥獣	日田市	94		
34	山国川	集団渡来地	中津市	181		
35	家族旅行村	森林鳥獣	宇佐市	339		
小計				1,994	0	

36	黒沢ダム	集団渡来地	佐伯市	34		H23・11・1 ～ H33・10・31
37	北川ダム	集団渡来地	佐伯市	251		
38	岡城	身近な鳥獣	竹田市	320		
小計				605	0	
39	農業文化公園	身近な鳥獣	杵築市・宇佐市	156		H24・11・1 ～ H34・10・31
40	九六位	森林鳥獣	大分市	316		
41	仏原	身近な鳥獣	久住町	287		
42	角埋山	身近な鳥獣	玖珠町	10	5	
43	伊福(旧青少年放)	森林鳥獣	中津市	290		
小計				1,059	5	
44	姫島村	集団渡来地	姫島村	815		H25・11・1 ～ H35・10・31
45	城島高原	森林鳥獣	別府市・由布市	4,855		
46	霊山	森林鳥獣	大分市	605		
47	黒岳	森林鳥獣	由布市・竹田市	1,580		
48	英彦山	森林鳥獣	中津市	1,150		
49	風土記の丘	森林鳥獣	宇佐市	655		
50	仙崎公園	森林鳥獣	佐伯市	160		
51	大山ダム	集団渡来地	日田市	95		
小計				9,915	0	
52	山香	森林鳥獣	杵築市	734		H26・11・1 ～ H36・10・31
53	関崎	森林鳥獣	大分市	683	94	
54	大島	森林鳥獣	佐伯市	186		
55	荒平	森林鳥獣	豊後大野市	270		
56	宇佐神宮	森林鳥獣	宇佐市	310	26	
57	熊野	身近な鳥獣	豊後高田市	27		
小計				2,210	120	
58	高崎山	森林鳥獣	大分市・別府市・由布市	372		H27・11・1 ～ H37・10・31
59	由布川	森林鳥獣	由布市	445		
60	山下湖	森林鳥獣	由布市・九重町	578	110	
61	城山	身近な鳥獣	佐伯市	275		
62	花立	森林鳥獣	竹田市	329		
63	宮ノ尾	森林鳥獣	九重町	285		
64	麻生釣	森林鳥獣	玖珠町・九重町	330		
65	洞門羅漢寺	身近な鳥獣	中津市	530		
66	耶馬溪ダム	集団渡来地	中津市	163		
小計				3,307	110	
計				34,836	658	

[資料] 森との共生推進室 平成28年11月1日現在

(11) 公園別・地種区分別面積

(単位：ha)

公園名	地域区分						
	特別保護地区	第一種特別地域	第二種特別地域	第三種特別地域	普通地域	海中公園	合計
阿蘇くじゅう国立公園	1,188.00	2,209.00	7,813.00	3,466.00	3,634.00		18,310.00
瀬戸内海国立公園	146.00	24.00	1,987.00		776.00		2,933.00
計	1,334.00	2,233.00	9,800.00	3,466.00	4,410.00		21,243.00
耶馬日田英彦山国定公園	147.50	447.00	13,108.90	9,563.60	51,505.50		74,772.50
祖母傾国定公園	593.00	934.00	83.00	8,630.00			10,240.00
日豊海岸国定公園	29.50	265.80	3,527.50	471.00		(33.5)	4,293.80
計	770.00	1,646.80	16,719.40	18,664.60	51,505.50	(33.5)	89,306.30
国東半島県立自然公園			2,364.00	6,709.47	6,517.71		15,591.18
豊後水道県立自然公園					8,271.50		8,271.50
神角寺芹川県立自然公園					10,065.50		10,065.50
津江山系県立自然公園					16,246.00		16,246.00
祖母傾県立自然公園					14,123.95		14,123.95
計			2,364.00	6,709.47	55,224.66		64,298.13
合計	2,104.00	3,879.80	28,883.40	28,840.07	111,140.16	(33.5)	174,847.43

【資料】 生活環境企画課「平成27年版環境白書」

- (注) 1. 面積は海面普通地域を除く。
 2. () は海中公園面積であり、合計には含まない。

(12) 林業関係決算（一般会計）の推移

(単位：千円)

科 目	12年度 (2000)	13年度 (2001)	14年度 (2002)	15年度 (2003)	16年度 (2004)	17年度 (2005)	18年度 (2006)	19年度 (2007)
林業総務費	3,773,758	3,808,415	3,859,640	3,888,533	3,785,681	3,188,535	2,817,938	3,185,950
林業振興指導費	3,890,658	3,003,806	4,198,705	4,021,456	3,501,924	2,896,633	3,700,650	3,661,031
林道費	7,921,547	7,596,856	5,239,401	4,275,696	3,227,686	2,546,318	2,923,949	2,603,428
森林病虫害防除費	53,045	46,034	37,657	28,257	30,841	23,427	25,876	21,532
造林費	4,089,235	3,818,336	2,968,233	2,435,634	2,227,513	2,370,488	2,684,976	2,613,818
治山費	6,646,883	6,401,518	5,885,346	4,332,238	4,350,136	4,868,736	4,882,126	4,184,525
狩猟費	79,851	90,776	90,902	88,748	81,362	92,154	97,955	100,906
林業試験場費	220,978	222,388	208,598	192,416	186,340	180,019		
きのこ研究 指導センター 費	181,474	185,417	180,856	175,907	172,672	137,504	264,324	260,415
林道災害復旧費	165,324	134,843	132,177	112,555	357,129	848,695	344,738	169,285
治山施設災害復旧費		23,195	35,904		18,462	84,432	208,883	14,468
合 計	27,022,753	25,331,584	22,837,419	19,551,440	17,939,746	17,236,941	17,951,416	16,815,359

科 目	20年度 (2008)	21年度 (2009)	22年度 (2010)	23年度 (2011)	24年度 (2012)	25年度 (2013)	26年度 (2014)	27年度 (2015)
林業総務費	1,331,486	1,616,015	1,577,756	1,572,519	1,386,307	1,177,910	1,252,944	1,246,680
林業振興指導費	4,699,826	9,907,571	5,213,892	11,848,401	5,417,002	8,568,811	4,689,118	4,861,512
林道費	2,620,390	2,647,504	2,757,374	1,772,173	1,633,165	1,922,370	2,191,545	1,525,444
森林病虫害防除費	22,438	20,900	18,699	17,455	17,128	21,234	17,591	15,720
造林費	2,682,806	2,052,308	1,773,522	1,992,784	2,016,154	2,220,416	2,362,980	2,133,563
治山費	4,200,590	3,927,748	3,481,726	3,737,052	4,265,429	5,482,228	3,438,048	2,313,280
狩猟費	99,866	110,009	185,164	519,497	481,668	559,182	745,537	766,423
林業試験場費								
きのこ研究 指導センター 費	248,885	283,015	281,605	278,506	274,272	260,390	252,585	234,004
林道災害復旧費	112,454	84,197	4,143	42,451	216,667	405,493	114,112	32,406
治山施設災害復旧費	73,105	14,725	14,706	12,161	12,415	20,249		
合 計	16,091,846	20,663,993	15,308,588	21,792,999	15,720,208	20,638,283	15,064,459	13,129,033

注1：18年度より、林業試験場費、きのこ研究指導センター費は農林水産研究センター林業費として一本化。

資料：平成27(2015)年度 決算に関する調書

(13) 農林水産部行政組織機構図 (平成28年4月1日)

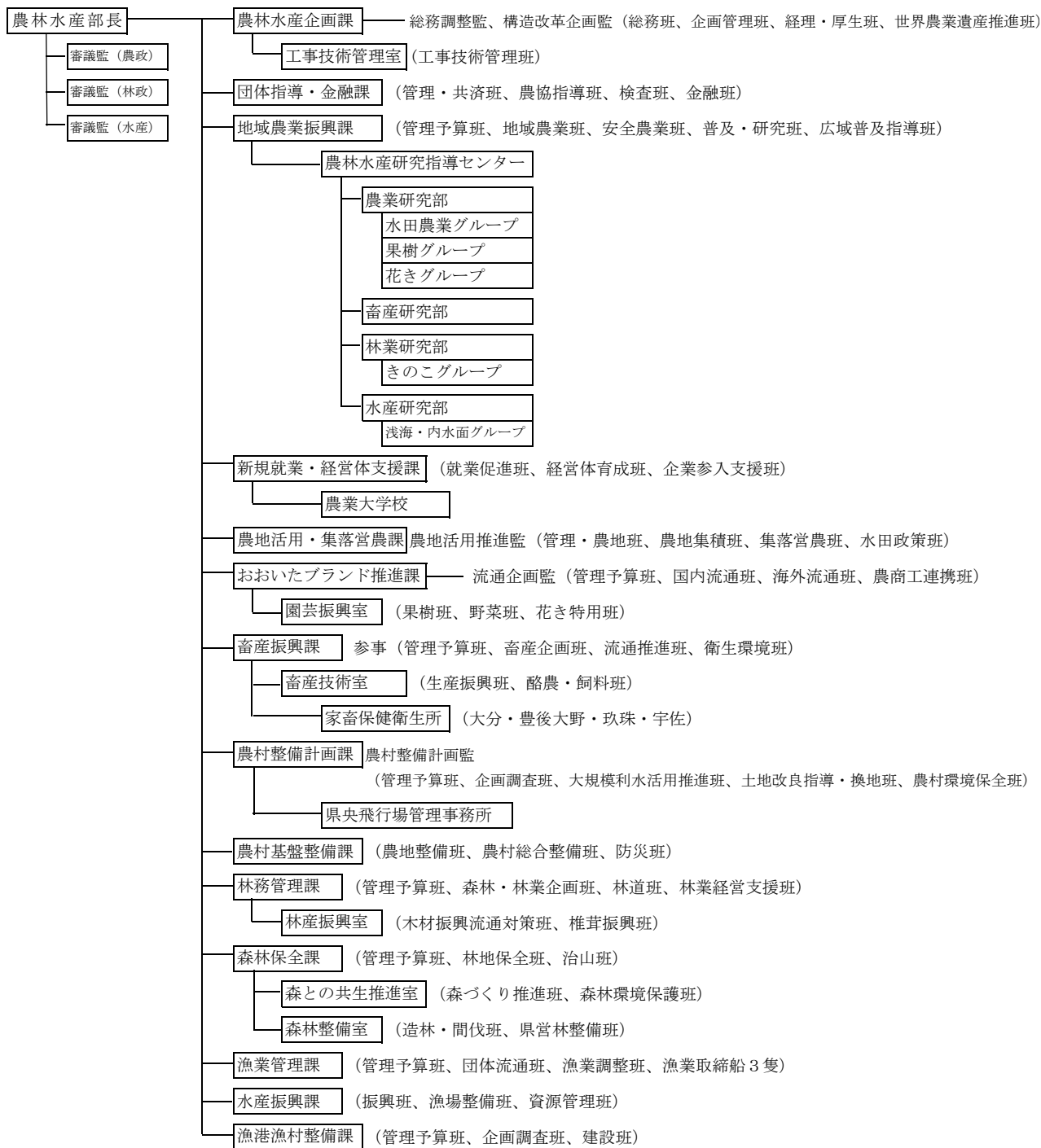

総務部 ————— 振興局 (6箇所) 東部、中部、南部、豊肥、西部、北部

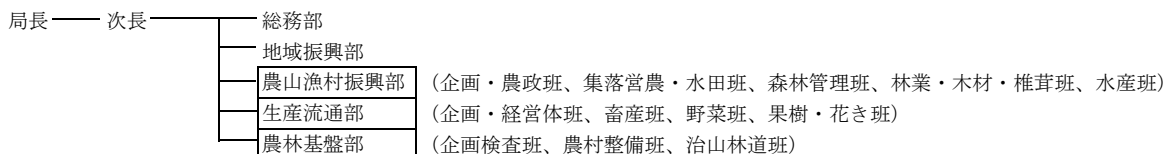

【大規模プロジェクト対応】 東部振興局日出水利耕地事務所
 豊肥振興局豊後大野水利耕地事務所
 豊肥振興局大野川上流開発事業事務所

(14) 林業関係団体等一覧表

名 称	設置の根拠	代表者職氏名	
大分県森林組合連合会	森林組合法	代表理事会長	岩崎 泰也
(公財)森林ネットおおいた	整備法44条	理事長	重本 悟
大分県椎茸農業協同組合	農業協同組合法	代表理事組合長	阿部 良秀
大分県木材協同組合連合会	中小企業協同組合法	理事長	内田 幹雄
大分県木材青壮年連合会	中小企業協同組合法	会長	阿南 誠治
大分県造林素材生産事業協同組合	中小企業協同組合法	理事長	横山 久雄
大分県林業改良普及協会	会則	会長	岩崎 泰也
大分県林研グループ連合会	規約	会長	武田 邦弘
(社)大分県治山林道協会	民法34条	会長	首藤 勝次
(一社)大分県造園建設業協会	民法34条	会長	桜木 博
大分県樹苗生産農業協同組合	農業協同組合法	組合長	井上 伸史
日本野鳥の会 大分県支部	規約	支部長	谷上 和年
(一社)大分県猟友会	民法34条	会長	富田 能範

【資料】 林務管理課 (注)平成28年度現在

事務局代表者職氏名		事務局所在地 (TEL)	摘要
代表理事専務	川村 晃	大分市古国府字内山1337-20 大分県林業 会館内 TEL 545-3500	林務管理課
総務部長	渡邊 悟	大分市古国府字内山1337-15 大分県林業 会館新館内 TEL 546-3009	林務管理課
参事	佐藤 直幸	大分市春日浦843-69 TEL 532-9141	林産振興室
専務理事	近藤 孝昌	大分市王子港町1-17 TEL 532-7151	林産振興室
同左		大分市王子港町1-17 木材会館内 TEL 532-7151	林産振興室
参事	清家 英典	大分市弁天1-1-23 TEL 534-6411	林務管理課
常務理事	川村 晃	大分市古国府字内山1337-20 大分県林業 会館内 TEL 545-3500	林務管理課
副会長	工藤 貴幸	大分市大手町3丁目1-1 林務管理課内	林務管理課
	福田 明彦		
副会長	大平 忠利	大分市古国府字内山1337-20 大分県林業 会館内 TEL 545-2110	森林保全課
	峯崎 信介		
常務理事	渡邊 周平	大分市荷揚町4-28 大分県建設会館4階 TEL 574-5800	森との共生推進室
事務局長	後藤 真佐代	大分市古国府字内山1337-20 大分県林業 会館内 TEL 545-1322	森林整備室
事務局長	高野橋 豊	大分市松ヶ丘45-14 TEL 541-0978	森との共生推進室
事務長	高橋 絹代	大分市顕徳町2丁目6-13 TEL 532-4543	森との共生推進室

(15) 林業関係協議会等一覧表

名 称	設 置 の 根 拠	代 表 者 職 氏 名		事 務 局 代 表 者 職 氏 名	
		会 長	会 員		
大 分 県 椎 茸 振 興 協 議 会	規 約	会 長	尾 野 賢 治	林 産 振 興 室 長	森 迫 常 徳
大 分 乾 しい た け ト レ ー サ ビ リ テ ィ 協 議 会	規 約	会 長	石 井 利 郎	林 産 振 興 室 長	森 迫 常 徳
大 分 県 林 業 用 種 苗 生 産 会 需 給 調 整 協 議 会	要 綱	会 長	樋 口 昭	—	
大 分 県 森 林 病 害 虫 等 防 除 連 絡 協 議 会	規 約	会 長	石 井 利 郎	森 と の 共 生 推 進 室 推 進 長	藤 本 浩
大 分 県 造 林 推 進 協 議 会	規 約	会 長	岩 崎 泰 也	大 分 県 森 林 組 合 連 合 会 代 表 理 事 専 務	川 村 晃
大 分 県 森 林 審 議 会	森 林 法	会 長	岩 崎 泰 也	林 務 管 理 課 長	吉 野 大 二

【資料】 林務管理課 (注) 平成28年度現在

事務局所在地 (TEL)	部長役職名	審議監役職名	摘要
大分市大手町3-1-1 林産振興室内 TEL 506-3836	会長	幹事	林産振興室
大分市古国府字内山1337-15 大分県林業 会館新館内 TEL 546-6420		会長	林産振興室
大分市大手町3-1-1 森林整備室内 TEL 506-3882			森林整備室
大分市大手町3-1-1 森との共生推進室内 TEL 506-3876		会長	森との共生推進室
大分市古国府字内山1337-20 林業会館内 TEL 545-3500		副会長	森林整備室
大分市大手町3-1-1 林務管理課内 TEL 506-3816			林務管理課

(16) 森林組合一覽表

振興局名	組合名	所在地	郵便番号	電話番号	組合長名
東部	東国東郡	国東市国東町小原4423-1	873-0511	0978-72-3755	丸小野 宣康
	別杵速見	杵築市山香町大字内河野2788-6	879-1311	0977-75-0286	永松 悟
中部	おおい	由布市庄内町大龍1711-1	879-5413	097-582-0900	近藤 和義
	臼津関	臼杵市大字板知屋字大寺浦1257-1	875-0034	0972-62-3027	岩崎 泰也
南部	佐伯広域	佐伯市宇目大字南田原14	879-3302	0972-54-3326	戸高 壽生
豊肥	大野郡	豊後大野市三重町菅生123	879-7102	0974-22-1243	生野 照雄
	竹田市	竹田市大字飛田川2246-7	878-0026	0974-62-2833	衛藤 昭二
西部	玖珠郡	玖珠郡玖珠町大字大隈1199-1	879-4414	0973-72-2344	日野 二憲
	日田市	日田市大字庄手850-5	877-0076	0973-23-5168	井上 明夫
	日田郡	日田市天瀬町五馬市300	877-0111	0973-26-7878	伊藤 彌一郎
北部	山国川流域	中津市耶馬溪町大字柿坂138-1	871-0405	0979-54-3032	溝淵 二十三
	宇佐地区	宇佐市安心院町田ノ口250	872-0526	0978-44-0200	小嶋 近海
	西高	豊後高田市鼎322	879-0603	0978-22-2355	永松 博文
合計		13組合			

【資料】 林務管理課 林業経営支援班

(注)平成28年12月1日現在

発行日／平成29年3月
発行者／大分県農林水産部林務管理課
〒870-8501
大分市大手町3-1-1
TEL097-506-3816