

大分県林業統計

平成23年度

大分県農林水産部

はじめに

本書は、本県の森林・林業、木材産業の現況及び各種施策の実績を収録したものであり、今後の本県の森林・林業、木材産業の発展のため関係者の皆様方に広くご活用いただければ幸いです。

利用される方々に

- 1 本書は、県内の民有林を主たる対象として編集したもので、林務各課室、農林水産研究指導センター林業研究部、(財)大分県森林整備センター及び(独)森林総合研究所森林農地整備センター、さらに九州森林管理局、九州農政局大分農政事務所等の資料も加えています。
- 2 本書は主として平成23年度末の資料に基づいて作成したもので、年度は会計年度(4月から翌年3月)、年次は暦年の事実を示しており、対照の便を図るため、既往10カ年(5カ年)の数値を掲載していません。
- 3 数字の単位未満は四捨五入することを原則としているため、合計数字と内訳数字の合計が一致しない場合があります。
- 4 表中の符号は次のとおりです。
 - 「 0 」・・・掲載単位に満たないもの
 - 「 - 」・・・該当事実のないもの
 - 「・・・」・・・事実不詳、又は資料のないもの

目 次

I	本県林業の主要指標	
1	本県林業の主要指標	2
2	地目別面積	4
II	森林資源の整備と林業生産性の向上	
1	森林資源	
(1)	保有形態別森林面積	6
(2)	民有林樹種別・齢級別資源	8
(3)	民有林市町村別面積	10
(4)	民有林市町村別材積	12
(5)	民有林機能別森林面積	13
(6)	国有林（林野庁所管）森林資源（面積）	14
(7)	国有林（林野庁所管）森林資源（材積）	16
2	造 林	
(1)	資金別人工造林面積	17
(2)	地種別・樹種別造林面積	18
(3)	造林補助事業（公共）の実績	20
(4)	山行苗木需給状況	22
(5)	経営形態別山行苗木生産量	22
(6)	県営種子採取量・播種量	22
(7)	山行苗木価格の推移（生産者価格）	22
(8)	母樹林指定状況	24
(9)	間伐実績	25
(10)	育成複層林（長期育成循環林）実績	26
3	林道・作業道	
(1)	民有林林内道路の現況	27
(2)	民有林林道開設実績	28
(3)	事業別作業道開設実績	30
4	林業構造の改善	
(1)	経営基盤強化林業構造改善事業実績	32
(2)	経済新生緊急特別対策林業構造改善事業実績	32
(3)	地域林業経営確立林業構造改善事業実績	34

(4)	木質資源有効利用緊急特別林業構造改善事業実績	34
(5)	林業・木材産業構造対策事業	35
(6)	強い林業・木材産業づくり交付金	36
(7)	森林・林業・木材産業づくり交付金	37
(8)	大分県林業再生県産材利用促進事業	37
5	林業経営	
A	林業所得	
(1)	産業別県内総生産	38
(2)	経済活動別市町村内総生産	40
(3)	生産林業所得	42
(4)	林業産出額	42
B	林業金融	
(1)	株式会社日本政策金融公庫資金貸付実績	44
(2)	株式会社日本政策金融公庫資金貸付残高（公有林除く）	44
(3)	林業改善資金貸付状況	46
(4)	林業木材産業改善資金貸付状況	46
(5)	農林漁業信用基金の出資及び保証状況	46
(6)	木材産業等高度化推進資金貸付残高	48
(7)	森林組合借入先別借入の状況	48
C	民有林	
(1)	保有山林規模別森林所有者数・面積（総数）	50
(2)	保有山林規模別森林所有者数（所有形態・個人）	52
(3)	保有山林規模別林家数	53
(4)	在村者・不在村者別私有林面積	54
(5)	森林施業計画認定状況	55
D	県営林	
(1)	県営林の現況	56
E	県民有林（旧 林業公社）	
(1)	県民有林の現況	57
(2)	県民有林所有形態別造林契約実績	58
(3)	県民有林地種別・樹種別造林実績	59
F	森林農地整備センター（旧 緑資源機構）	
(1)	森林農地整備センターの現況	60
(2)	森林農地整備センター所有形態別契約実績	62
(3)	森林農地整備センター地種別・樹種別造林実績	63
6	試験研究・普及指導	
(1)	林業試験場の概要	64

(2)	きのこ研究所の概要	66
(3)	林研グループの状況	68
(4)	林業後継者育成指導事業	69
(5)	指導林家等認定状況	69
(6)	林業機械器具保有状況	70
(7)	保有形態別林業機械器具の状況	70
(8)	高性能林業機械導入実績	72
(9)	高性能林業機械オペレーターの養成状況	72

Ⅲ 林産物の需要拡大と加工・流通の合理化

1 素材生産

(1)	樹種別素材生産量	74
(2)	用途別素材生産量	74
(3)	生産主体別素材生産量	75

2 木材需給

(1)	木材需要の推移	76
(2)	用途別・樹種別木材需要量の推移	76
(3)	素材価格	78
(4)	製材品価格	78

3 木材産業

A 原木市場

(1)	素材取扱量	80
-----	-------	----

B 製材工場

(1)	階層別製材工場の状況	80
(2)	国産材・外材入荷別工場数	82
(3)	製材品用途別出荷量	84
(4)	製材品出荷先別出荷量	84

C その他

(1)	木材チップ工場数・生産量	86
(2)	住宅着工量の推移	86
(3)	新設住宅の状況	88

4 特用林産

(1)	主要特用林産物生産実績	90
(2)	しいたけ原木伏込量	92
(3)	しいたけ価格の推移	92

(4)	しいたけ規模別生産者数（原木）	94
(5)	しいたけ規模別生産者数（菌床）	96
(6)	しいたけ集荷・販売量の状況	98

IV 林業の担い手の育成・確保

1 林業労働

(1)	産業別就業人口	102
(2)	市町村別林家戸数	103
(3)	林業に従事した林家の従事日数別世帯員数	103
(4)	森林組合作業班員の状況	104
(5)	林業就業者の状況	106
(6)	労働災害発生件数の推移	106
(7)	林業振動障害第1次特殊健康診断実施状況	107
(8)	基幹林業労働者研修等の研修事業の実績	108

2 森林組合

(1)	森林組合の状況	110
(2)	生産森林組合の状況	112

V 森林の公益的機能の維持・増進

1 森林の保全

A 治山

(1)	山地災害等危険地区の状況	114
(2)	治山事業の実績	116
(3)	治山事業の市町村別実績	118

B 保安林

(1)	保安林種類別現況	120
(2)	保安林の立木竹の伐採許可及び作業許可状況	124

C 林地開発

(1)	林地開発許可の受理状況	126
(2)	林地開発許可処分の状況	128

2 森林の保護

A 森林保護

(1)	森林気象災害の状況	130
(2)	発火源別森林火災被害	130
(3)	主要森林病虫害等被害発生状況	132
(4)	主要森林病虫害等防除実績	136

(5)	森林国営保険契約額等	138
(6)	全森連共済契約額等	140
B	鳥獣保護	
(1)	鳥類捕獲実績（狩猟によるもの）	142
(2)	鳥類捕獲実績（有害鳥獣捕獲によるもの）	144
(3)	獣類捕獲実績（狩猟によるもの）	144
(4)	獣類捕獲実績（有害鳥獣捕獲によるもの）	146
(5)	狩猟者登録証交付実績	146
(6)	有益放鳥の実績	147
(7)	有害鳥獣被害状況	148
(8)	鳥獣保護員配置状況	150
3	環境緑化	
(1)	緑化用苗木生産実績	152
(2)	公共施設緑化実績	152
(3)	みどりの少年団結成状況	154
(4)	大分県植樹大会一覧表	156
(5)	企業参画の森づくり一覧表	158
(6)	森林ボランティア参加者数	162
4	森林レクリエーション	
(1)	県民の森の現況	163
(2)	県民の森施設の利用状況	163
(3)	県民の森施設の整備状況	164
(4)	生活環境保全林の状況	166
VI	その他	
(1)	地域森林計画区別の概要	170
(2)	市町村森林整備計画区別の概要	170
(3)	市町村森林整備計画の計画対象森林	172
(4)	振興山村一覧表	173
(5)	過疎地域の市町村一覧表	174
(6)	特定農山村地域一覧表	175
(7)	半島振興対策実施地域一覧表	176
(8)	特定市町村一覧表	177
(9)	森林の3区分（ゾーニング）面積	178
(10)	鳥獣保護区の設定状況	180
(11)	公園別・地種区分別面積	182

(12)	林業関係決算（一般会計）の推移	183
(13)	農林水産部行政機構	184
(14)	林業関係団体等一覧表	186
(15)	林業関係協議会等一覧表	188
(16)	森林組合一覧表	190

I 本県林業の主要指標

- 1 本県林業の主要指標
- 2 地目別面積

1 本県林業の主要指標（全国・九州対比）

項 目	単位	全 国	九 州	大 分	全国に おける 順位	九州に おける 順位	調査年月日	資料
総 土 地 面 積	千ha	37,795	42,193	634	22	4	H23.10.1	①
森 林 資 源								
森 林 面 積	千ha	25,097	2,674	453	19	4	H19.3.31	②
森 林 率	%	67	60	71	18	2	H19.3.31	②
民 有 林 面 積	千ha	17,411	2,161	404	17	3	H19.3.31	②
人 工 林	〃	7,983	1,215	213	14	4	H19.3.31	②
天 然 林	〃	8,693	798	154	18	2	H19.3.31	②
無 立 木 地 等	〃	577	85	23	4	1	H19.3.31	②
竹 林	〃	159	63	13	2	2	H19.3.31	②
国 有 林 面 積	〃	7,686	513	49	19	4	H19.3.31	②
民 有 林 人 工 林 蓄 積	千m3	2,227,696	396,292	79,487	8	3	H19.3.31	②
うち、スギ(5条森林)	〃	1,337,719	279,924	63,493	3	2	H19.3.31	②
造 林								
造 林 面 積 総 数	ha	18,756	3,424	721	5	3	H23.3.31	③
うち、スギ	〃	4,132	2,256	488	3	3	H23.3.31	③
うち、ヒノキ	〃	2,820	481	107	10	2	H23.3.31	③
林 道								
民 有 林 道	km	92,811	13,307	1,921	20	4	H23.3.31	③
国 有 林 道	〃	44,203	5,095	427	19	4	H23.3.31	③
林 業 経 営								
林 家 数	千戸	907	128	23	15	2	H22.2.1	④
林 業 産 出 額	千万円	42,169	8,081	1,726	6	2	H22.12.31	⑤
うち、木材生産	〃	19,455	4,764	886	5	3	H22.12.31	⑤
うち、栽培きのご類生産	〃	21,891	3,246	829	5	2	H22.12.31	⑤
生産林業所得	〃	22,550	4,824	1,102	5	2	H22.12.31	⑤
生 産 物								
素 材 生 産 量	千m3	17,193	4,108	752	6	3	H22.12.31	⑥
うち、スギ	〃	9,049	3,226	648	4	2	H22.12.31	⑥
うち、ヒノキ	〃	2,029	460	96	8	2	H22.12.31	⑥
製 材 工 場 数	工場	6,569	1,005	180	10	2	H22.12.31	⑥
製 材 品 出 荷 量	千m3	9,251	1,972	430	6	3	H22.12.31	⑥
新 設 住 宅 着 工 数	戸	813,126	69,704	5,758	31	4	H22.12.31	⑦
うち、木造数	〃	460,134	39,962	3,613	35	5	H22.12.31	⑦
木 造 率	%	56.6	57.3	62.7	31	5	H22.12.31	⑦

項 目	単位	全 国	九 州	大 分	全国に おける 順位	九州に おける 順位	調査年月日	資料
特 用 林 産 物								
乾しいたけ生産量	t	3,696	2,605	1,534	1	1	H23.12.31	⑧
生しいたけ生産量	〃	71,254	9,716	1,507	13	3	H23.12.31	⑧
えのきたけ生産量	〃	143,189	18,007	2,652	6	3	H23.12.31	⑧
竹材生産量	千束	1,181	1,008	90	3	3	H23.12.31	⑧
うちマダケ	〃	175	113	68	1	1	H23.12.31	⑧
木竹炭等生産量	t	23,183	3,155	386	14	4	H23.12.31	⑧
森 林 組 合								
森林組合数	組合	679	96	13	19	4	H23.3.31	⑨
森林組合員数	千人	1,567	305	46	11	3	H23.3.31	⑨
生産森林組合数	組合	3,186	502	93	16	3	H23.3.31	⑨
生産森林組合員数	千人	243	38	10	9	1	H23.3.31	⑨
保 安 林								
民有林保安林面積	ha	5,126,631	546,132	116,495	11	1	H23.3.31	③
国有林保安林面積	〃	6,895,984	451,459	43,371	20	4	H23.3.31	③

[参考資料一覧]

番号	発 行	資 料 名
①	国土交通省国土地理院	全国都道府県市区町村別面積調(平成23年10月1日現在)
②	林 野 庁	森林資源の現況(平成19年3月31日現在)
③	林 野 庁	2012年 森林・林業統計要覧
④	農林水産省統計部	2010年 農林業センサス
⑤	農林水産省統計部	平成22年 生産林業所得統計報告書
⑥	農林水産省統計部	平成22年 木材需給報告書
⑦	国 土 交 通 省	平成22年 建築着工統計
⑧	林 野 庁	平成23年 特用林産基礎資料
⑨	林 野 庁	平成22年度 森林組合統計

注) 九州には沖縄を含まない。

2 地目別面積

(単位：ha)

年次及び 市町村	総数	耕地		林野			宅地	その他	
			うち田		山林	竹林			原野
平成13年	633,819	63,381	43,808	449,159	416,229	13,333	19,597	19,593	101,682
平成14年	633,841	62,700	43,400	448,914	415,729	13,381	19,804	19,910	102,317
平成15年	633,882	62,100	43,119	449,014	414,831	13,366	20,818	20,011	102,757
平成16年	633,915	61,100	42,461	448,936	410,916	13,420	24,600	20,235	103,644
平成17年	633,931	60,378	42,200	449,042	411,401	13,412	24,230	20,432	104,079
平成18年	633,933	59,654	41,900	449,042	411,401	13,412	24,230	20,590	104,647
平成19年	633,934	59,226	41,700	449,060	414,431	13,426	21,202	20,766	104,882
平成20年	633,955	58,511	41,290	449,551	415,404	13,466	20,681	20,937	104,956
平成21年	633,958	58,254	41,159	449,863	415,559	13,453	20,851	21,094	104,747
平成22年	633,971	57,832	40,916	449,665	415,038	13,451	21,176	21,152	105,322
東部	80,319	8,982	6,556	47,207	40,101	4,603	2,503	3,322	20,808
別府市	12,523	356	281	7,856	5,600	821	1,435	1,113	3,198
杵築市	28,001	3,740	2,760	16,540	14,795	1,424	321	781	6,940
国東市	31,784	3,960	2,980	19,574	17,269	1,914	391	929	7,321
姫島村	687	35	7	254	253	1	0	39	359
日出町	7,324	891	528	2,983	2,185	443	356	460	2,990
中部	119,107	10,530	7,210	72,525	64,986	3,146	4,394	8,580	27,472
大分市	50,128	4,290	3,230	24,484	22,304	1,228	952	6,600	14,754
臼杵市	29,108	2,380	1,230	20,683	19,216	649	818	733	5,312
津久見市	7,955	360	0	4,949	4,598	115	236	275	2,371
由布市	31,916	3,500	2,750	22,410	18,868	1,153	2,389	972	5,034
南部	90,352	2,100	1,470	78,756	77,453	214	1,088	1,294	8,202
佐伯市	90,352	2,100	1,470	78,756	77,453	214	1,088	1,294	8,202
豊肥	108,095	13,130	8,890	77,865	71,652	1,933	4,281	1,700	15,400
竹田市	47,759	6,780	4,650	33,091	29,513	830	2,749	704	7,184
豊後大野市	60,336	6,350	4,240	44,774	42,139	1,103	1,532	996	8,216
西部	122,404	7,850	4,890	96,870	88,310	1,171	7,390	2,082	15,602
日田市	66,619	3,590	1,940	55,299	52,485	784	2,030	1,452	6,278
九重町	27,141	2,100	1,350	21,501	17,990	195	3,315	266	3,274
玖珠町	28,644	2,160	1,600	20,071	17,835	192	2,044	364	6,049
北部	113,694	15,240	11,900	76,441	72,536	2,384	1,522	4,174	17,839
中津市	49,117	4,030	3,120	38,267	37,105	474	688	1,856	4,964
豊後高田市	20,665	3,090	1,830	11,757	10,757	891	110	814	5,004
宇佐市	43,912	8,120	6,950	26,417	24,674	1,019	724	1,504	7,871
大分北部流域	194,013	24,222	18,456	123,648	112,637	6,987	4,024	7,496	38,647
大分中部流域	227,202	23,660	16,100	150,390	136,637	5,079	8,674	10,280	42,872
大分西部流域	122,404	7,850	4,890	96,870	88,310	1,171	7,390	2,082	15,602
大分南部流域	90,352	2,100	1,470	78,756	77,453	214	1,088	1,294	8,202
県計	633,971	57,832	40,916	449,665	415,038	13,451	21,176	21,152	105,322

(資料) 統計調査課「平成23年版 大分県統計年鑑」

(注) 総数：平成22年10月1日現在、耕地：平成22年7月15日現在
林野：平成22年3月31日現在、宅地：平成23年1月1日現在
その他とは総数から耕地、林野、宅地の各面積を差し引いたもの。
四捨五入の関係により合計が一致しない箇所がある。

II 森林資源の整備と林業生産性の向上

- 1 森 林 資 源
- 2 造 林
- 3 林 道 ・ 作 業 道
- 4 林 業 構 造 の 改 善
- 5 林 業 経 営
- 6 試 験 研 究 ・ 普 及 指 導

1 森林資源

(1) 保有形態別森林面積

(単位：ha)

年 度	お よ び	村	総 数	国 有 林	民 有 林				総 土 地 面 積	森 林 率 (%)	
					総 数	県 営 林	県 民 有 林	森 林 農 地 整 備 セ ン タ ー			そ の 他
平 成 14 年 度			449,013	46,840	402,173	8,364	9,699	14,094	370,702	633,819	70.8
平 成 15 年 度			448,936	46,835	402,101	7,445	9,699	15,195	369,762	633,819	70.8
平 成 16 年 度			449,040	46,827	402,213	7,435	9,698	14,321	370,751	633,819	70.8
平 成 17 年 度			449,040	46,827	402,213	7,355	9,686	15,607	370,751	633,819	70.8
平 成 18 年 度			449,059	46,826	402,233	7,297	9,568	15,686	369,682	633,933	70.8
平 成 19 年 度			449,551	46,809	402,742	7,297	9,568	15,814	370,191	633,933	70.8
平 成 20 年 度			449,861	46,809	403,052	7,282	9,568	16,040	370,387	633,934	71.0
平 成 21 年 度			449,624	46,639	402,985	7,282	9,557	16,211	369,934	633,955	70.9
平 成 22 年 度			449,624	46,639	402,985	7,282	9,557	16,211	369,934	633,958	70.9
平 成 23 年 度			449,315	46,622	402,694	7,968	9,600	15,920	369,205	633,971	70.9
東 部			47,207	1,913	45,293	1,548	786	508	42,451	80,319	58.8
別 府 市			7,856	1,401	6,455	30	39	28	6,357	12,523	62.7
杵 築 市			16,540	442	16,098	1,054	407	87	14,549	28,001	59.1
国 東 市			19,574	-	19,574	265	272	393	18,644	31,784	61.6
姫 島 村			254	-	254	-	-	-	254	687	37.0
日 出 町			2,983	70	2,913	199	69	-	2,646	7,324	40.7
中 部			72,375	4,956	67,420	2,228	2,376	835	61,981	119,107	60.8
大 分 市			24,447	618	23,829	1,619	410	119	21,681	50,128	48.8
白 杵 市			20,642	1,661	18,981	155	975	338	17,513	29,108	70.9
津 久 見 市			4,951	-	4,951	25	205	109	4,612	7,955	62.2
由 布 市			22,335	2,676	19,659	429	786	269	18,175	31,916	70.0
南 部			78,715	14,353	64,362	874	2,898	8,580	52,010	90,352	87.1
佐 伯 市			78,715	14,353	64,362	874	2,898	8,580	52,010	90,352	87.1
豊 肥			77,707	12,080	65,626	1,317	1,466	1,990	60,853	108,095	71.9
竹 田 市			33,077	4,863	28,214	373	400	567	26,874	47,759	69.3
豊 後 大 野 市			44,630	7,218	37,412	944	1,066	1,423	33,979	60,336	74.0
西 部			96,870	8,264	88,607	445	360	3,076	84,726	122,404	79.1
日 田 市			55,299	2,283	53,015	316	10	1,408	51,281	66,619	83.0
九 重 町			21,501	4,384	17,117	48	120	582	16,366	27,141	79.2
玖 珠 町			20,071	1,597	18,474	80	230	1,085	17,079	28,644	70.1
北 部			76,441	5,056	71,386	1,556	1,713	931	67,185	113,694	67.2
中 津 市			38,267	2,418	35,849	379	346	717	34,406	49,117	77.9
豊 後 高 田 市			11,757	102	11,655	152	164	90	11,249	20,665	56.9
宇 佐 市			26,417	2,535	23,882	1,025	1,203	124	21,529	43,912	60.2
大 分 北 部 流 域			123,648	6,969	116,679	3,104	2,500	1,439	109,636	194,013	63.7
大 分 中 部 流 域			150,082	17,036	133,046	3,545	3,842	2,825	122,834	227,202	66.1
大 分 西 部 流 域			96,870	8,264	88,607	445	360	3,076	84,726	122,404	79.1
大 分 南 部 流 域			78,715	14,353	64,362	874	2,898	8,580	52,010	90,352	87.1
県 計			449,315	46,622	402,694	7,968	9,600	15,920	369,205	633,971	70.9

[資料] 林 務 管 理 課 平成24年3月31日現在

総土地面積：統計調査課「平成23年版大分県統計年鑑」

森 林 率：〔(地域森林計画対象民有林(林務管理課：平成24年3月31日現在) + 林野庁所管国有林(九州森林管理局)

「国有林の地域別の森林計画書」：平成18, 19, 20, 21年度)〕 ÷ [総土地面積]

(ただし、市街化区域内及び林野庁以外の省庁が所管する森林等を除いている。)

(2) 民有林樹種別・齡級別資源

人天別	針広別	樹種	1齡級		2齡級		3齡級		4齡級		5齡級	
			面積	材積	面積	材積	面積	材積	面積	材積	面積	材積
人工林	針葉樹	すぎ	1,520	2,129			4,557	323,101	2,378	328,733	2,619	594,529
		ひのき	967	2,119			6,540	304,091	4,054	390,283	3,898	614,607
		まつ類	2	8			6	301	11	1,148	15	2,020
		その他針	4	6			5	176	3	275	3	433
		小計	2,494	4,262			11,107	627,669	6,447	720,439	6,535	1,211,589
	広葉樹	くぬぎ・なら	174	308	8,665	729	42,684	1,235	102,057	2,891	288,513	
		その他広	410	651	16,674	722	36,746	172	11,642	69	6,369	
		小計	584	959	25,339	1,451	79,430	1,407	113,699	2,960	294,882	
	計		3,078	5,221	25,339	12,558	707,099	7,855	834,138	9,495	1,506,471	
	天然林	針葉樹	まつ類	1	2			31	1,599	6	398	11
その他針												
小計			1	2			31	1,599	6	398	11	1,457
広葉樹		くぬぎ・なら	1,637	2,004	45,420	4,373	254,193	9,496	762,205	8,647	861,726	
		その他広	239	562	14,168	2,100	108,613	2,407	176,396	3,089	293,775	
		小計	1,876	2,566	59,588	6,474	362,806	11,903	938,601	11,737	1,155,501	
計		1,877	2,568	59,588	6,505	364,405	11,909	938,999	11,748	1,156,958		
計		4,954	7,789	84,927	19,063	1,071,504	19,764	1,773,137	21,243	2,663,429		

(つづき)

人天別	針広別	樹種	11齡級		12齡級		13齡級		14齡級		15齡級
			面積	材積	面積	材積	面積	材積	面積	材積	面積
人工林	針葉樹	すぎ	23,448	13,001,213	11,659	6,545,826	4,848	2,968,286	3,554	2,334,176	1,815
		ひのき	3,559	1,535,845	1,413	624,347	692	335,459	665	328,053	345
		まつ類	1,027	353,954	325	116,817	100	36,838	79	30,039	39
		その他針	11	3,504	0	57			0	55	0
		小計	28,044	14,894,516	13,397	7,287,047	5,641	3,340,583	4,298	2,692,323	2,200
	広葉樹	くぬぎ・なら	3	375	0	42	2	162	0	58	0
		その他広	42	6,654	12	2,044	6	924	1	186	2
		小計	45	7,029	12	2,086	7	1,086	2	244	2
	計		28,089	14,901,545	13,410	7,289,133	5,648	3,341,669	4,300	2,692,567	2,201
	天然林	針葉樹	まつ類	845	288,714	427	152,724	226	82,137	153	57,902
その他針			3	936	1	408					0
小計			847	289,650	428	153,132	226	82,137	153	57,902	93
広葉樹		くぬぎ・なら	22	3,304	8	1,163	8	1,087	2	312	5
		その他広	20,454	3,242,038	14,334	2,290,535	5,699	912,319	3,137	506,619	1,192
		小計	20,476	3,245,342	14,342	2,291,698	5,708	913,406	3,139	506,931	1,197
計		21,323	3,534,992	14,771	2,444,830	5,934	995,543	3,292	564,833	1,290	
計		49,412	18,436,537	28,180	9,733,963	11,581	4,337,212	7,592	3,257,400	3,492	

【資料】 林務管理課 平成24年3月31日現在

(単位 面積 : ha、蓄積 : m3、束数 : 束)

6 齡級		7 齡級		8 齡級		9 齡級		10 齡級	
面積	材積	面積	材積	面積	材積	面積	材積	面積	材積
6,134	1,853,561	10,646	3,992,896	14,705	6,523,393	21,592	10,646,577	24,630	13,077,488
5,867	1,216,024	7,739	2,092,943	9,751	3,067,053	6,162	2,235,309	4,115	1,678,821
10	1,836	26	6,211	127	35,447	662	197,110	1,576	505,946
12	2,066	5	955	12	2,910	7	2,173	17	5,202
12,022	3,073,487	18,416	6,093,005	24,594	9,628,803	28,423	13,081,169	30,337	15,267,457
1,874	205,199	720	87,190	212	28,179	17	2,349	8	900
23	2,370	30	3,595	48	6,275	36	5,218	20	2,944
1,897	207,569	749	90,785	260	34,454	53	7,567	27	3,844
13,920	3,281,056	19,165	6,183,790	24,854	9,663,257	28,476	13,088,736	30,365	15,271,301
35	6,956	24	5,370	117	31,586	268	82,477	535	174,386
						0	46		
35	6,956	24	5,370	117	31,586	268	82,523	535	174,386
8,644	973,251	3,348	409,497	625	81,663	195	26,424	44	6,271
4,476	493,908	6,123	789,101	12,132	1,671,123	16,674	2,367,306	16,954	2,623,136
13,120	1,467,159	9,471	1,198,598	12,757	1,752,786	16,870	2,393,730	16,997	2,629,407
13,155	1,474,115	9,495	1,203,968	12,874	1,784,372	17,137	2,476,253	17,532	2,803,793
27,074	4,755,171	28,660	7,387,758	37,728	11,447,629	45,613	15,564,989	47,897	18,075,094

令級	16 齡級		17 齡級以上			総 数		区 分	面 積	束 数
材 積	面 積	材 積	面 積	材 積	面 積	材 積				
1,254,903	1,057	742,839	1,365	988,245	138,657	65,175,766	竹 林	13,548	10,672,499	
170,862	158	77,968	268	136,821	58,312	14,808,486	無 立 木 地	20,190		
14,697	44	16,703	81	34,734	4,138	1,353,801	更新困難地	3,755		
4			0	75	84	17,885				
1,440,466	1,259	837,510	1,714	1,159,875	201,190	81,355,938	区 分	面 積	材 積	
20			1	151	8,173	766,544	総 合 計	402,694	102,680,528	
272	0	36	4	702	2,248	102,651				
292	0	36	5	853	10,422	869,195				
1,440,758	1,259	837,546	1,719	1,160,728	211,611	82,225,133				
36,971	43	16,527	206	85,108	3,022	1,024,312				
35			0	31	4	1,456				
37,006	43	16,527	206	85,139	3,026	1,025,768				
833			14	2,588	39,075	3,429,937				
198,853	791	129,784	1,125	182,016	111,489	15,999,690				
199,686	791	129,784	1,139	184,604	150,563	19,429,627				
236,692	834	146,311	1,345	269,743	153,590	20,455,395				
1,677,450	2,093	983,857	3,065	1,430,471	365,201	102,680,528				

(3) 民有林市町村別面積

年度 市町村	総数			人工林			
	針葉樹	広葉樹	その他	総数	針葉樹	広葉樹	
平成13年度	402,102	206,373	159,204	36,524	212,179	202,655	9,323
平成14年度	402,173	206,412	159,397	36,365	212,643	202,755	9,689
平成15年度	402,220	205,534	159,964	36,723	212,463	202,343	10,120
平成16年度	402,217	205,532	159,962	36,723	212,461	202,341	10,120
平成17年度	402,239	205,532	159,962	36,745	212,461	202,341	10,120
平成18年度	402,233	205,497	159,845	36,890	212,382	202,364	10,018
平成19年度	402,742	205,505	160,760	36,477	212,621	202,391	10,230
平成20年度	403,052	205,433	161,024	36,595	212,735	202,344	10,391
平成21年度	402,985	204,795	160,887	37,303	212,176	201,724	10,452
平成22年度	402,985	204,795	160,887	37,303	212,176	201,724	10,452
平成23年度	402,694	204,216	160,984	37,493	211,611	201,190	10,422
東部	45,293	17,816	19,940	7,537	18,683	17,447	1,235
別府市	6,455	2,353	1,806	2,296	2,499	2,347	152
杵築市	16,098	7,284	6,907	1,907	7,692	7,242	450
国東市	19,574	7,302	9,761	2,510	7,765	7,176	589
姫島村	254	199	54	1	18	17	1
日出町	2,913	678	1,412	823	710	666	44
中部	67,420	28,859	30,302	8,259	29,711	28,295	1,416
大分市	23,829	9,774	11,496	2,559	9,742	9,353	389
臼杵市	18,981	7,730	9,654	1,597	7,987	7,696	291
津久見市	4,951	1,520	3,025	405	1,541	1,509	32
由布市	19,659	9,834	6,127	3,699	10,441	9,737	704
南部	64,362	33,989	27,915	2,458	35,054	33,723	1,331
佐伯市	64,362	33,989	27,915	2,458	35,054	33,723	1,331
豊肥	65,626	30,129	29,347	6,150	31,409	29,965	1,444
竹田市	28,213	14,447	10,608	3,158	14,904	14,368	537
豊後大野市	37,412	15,681	18,739	2,992	16,504	15,597	907
西部	88,607	59,963	20,199	8,444	62,207	59,028	3,179
日田市	53,015	39,686	10,022	3,307	40,628	39,217	1,412
九重町	17,117	10,004	4,306	2,806	10,898	9,928	970
玖珠町	18,474	10,272	5,871	2,331	10,681	9,883	798
北部	71,386	33,461	33,282	4,643	34,549	32,732	1,817
中津市	35,849	19,907	14,420	1,522	20,368	19,677	691
豊後高田市	11,655	3,559	6,979	1,117	3,787	3,285	502
宇佐市	23,882	9,995	11,883	2,004	10,394	9,769	624
大分北部流域	116,679	51,277	53,222	12,181	53,231	50,179	3,052
大分中部流域	133,046	58,987	59,649	14,410	61,120	58,260	2,859
大分西部流域	88,607	59,963	20,199	8,444	62,207	59,028	3,179
大分南部流域	64,362	33,989	27,915	2,458	35,054	33,723	1,331
県計	402,694	204,216	160,984	37,493	211,611	201,190	10,422

【資料】 林務管理課

平成24年3月31日現在

(単位:ha)

天 然 林			竹 林	無立木地	更新困難地	人工林率
総 数	針葉樹	広葉樹				
153,392	3,720	149,677	13,381	19,946	3,196	52.8%
153,161	3,659	149,507	13,366	19,715	3,284	52.9%
153,033	3,191	149,845	13,412	19,910	3,401	52.8%
153,032	3,191	149,841	13,412	19,910	3,401	52.8%
153,032	3,191	149,841	13,412	19,932	3,401	52.8%
152,961	3,133	149,827	13,425	19,881	3,584	52.8%
153,645	3,115	150,530	13,465	19,339	3,673	52.8%
153,722	3,090	150,633	13,451	19,438	3,706	52.8%
153,506	3,072	150,435	13,450	20,160	3,693	52.7%
153,506	3,072	150,435	13,450	20,160	3,693	52.7%
153,590	3,026	150,563	13,548	20,190	3,755	52.5%
19,073	369	18,705	4,603	2,459	475	41.2%
1,660	6	1,654	821	1,366	109	38.7%
6,499	42	6,458	1,424	339	144	47.8%
9,299	126	9,172	1,914	409	187	39.7%
235	182	53	1	0	-	7.0%
1,380	12	1,368	443	345	36	24.4%
29,450	563	28,886	3,192	4,207	860	44.1%
11,527	421	11,107	1,278	876	405	40.9%
9,397	34	9,363	655	789	152	42.1%
3,005	11	2,993	104	219	83	31.1%
5,520	97	5,423	1,155	2,323	221	53.1%
26,850	266	26,584	214	1,703	540	54.5%
26,850	266	26,584	214	1,703	540	54.5%
28,067	164	27,903	1,984	3,671	495	47.9%
10,151	80	10,071	885	2,094	179	52.8%
17,916	84	17,832	1,099	1,577	316	44.1%
17,955	935	17,020	1,171	6,528	745	70.2%
9,080	469	8,610	784	2,203	320	76.6%
3,413	76	3,337	195	2,376	235	63.7%
5,462	389	5,073	192	1,950	190	57.8%
32,194	729	31,465	2,384	1,620	639	48.4%
13,958	229	13,729	474	746	302	56.8%
6,751	274	6,477	891	110	116	32.5%
11,484	226	11,258	1,019	764	221	43.5%
51,267	1,098	50,169	6,987	4,080	1,114	45.6%
57,516	727	56,789	5,176	7,878	1,356	45.9%
17,955	935	17,020	1,171	6,528	745	70.2%
26,850	266	26,584	214	1,703	540	54.5%
153,590	3,026	150,563	13,548	20,190	3,755	52.5%

(4) 民有林市町村別材積

(単位：「m³，千束)

年 度	お よ び	市 町 村	総 数			人 工 林			天 然 林			竹 林
			計	針 葉 樹	広 葉 樹	計	針 葉 樹	広 葉 樹	計	針 葉 樹	広 葉 樹	
平成12年度			81,530	66,357	15,173	65,589	65,114	476	15,941	1,244	14,697	10,156
平成13年度			84,276	68,198	16,078	67,586	67,052	534	16,690	1,147	15,544	10,230
平成14年度			86,633	70,272	16,360	69,704	69,119	585	16,928	1,154	15,775	10,180
平成15年度			88,625	71,313	17,311	70,939	70,287	652	17,685	1,027	16,659	10,483
平成16年度			91,676	73,570	18,106	73,224	72,546	679	18,451	1,024	17,427	10,494
平成17年度			91,676	73,570	18,106	73,224	72,546	679	18,451	1,024	17,427	10,494
平成18年度			94,587	75,792	18,794	75,493	74,764	729	19,094	1,028	18,066	10,547
平成19年度			97,359	78,396	18,963	78,110	77,351	760	19,249	1,045	18,203	10,583
平成20年度			99,638	79,966	19,671	79,750	78,926	824	19,887	1,040	18,847	10,626
平成21年度			100,773	80,934	19,839	80,736	79,896	840	20,037	1,038	18,999	10,622
平成22年度			100,773	80,934	19,839	80,736	79,896	840	20,037	1,038	18,999	10,622
平成23年度			102,680	82,382	20,298	82,225	81,356	869	20,455	1,026	19,429	10,672
東 部			9,018	6,437	2,581	6,412	6,302	111	2,605	135	2,470	3,533
別 府		市	1,113	900	213	909	898	11	204	2	202	614
杵 築		市	3,467	2,584	884	2,612	2,571	41	855	13	843	1,121
国 東		市	3,909	2,629	1,280	2,638	2,583	55	1,271	46	1,225	1,440
姫 島		村	83	76	8	6	6	0	77	69	8	0
日 出		町	445	248	197	247	243	3	198	5	194	358
中 部			14,707	10,717	3,990	10,667	10,522	145	4,040	195	3,844	2,514
大 分		市	5,223	3,628	1,595	3,521	3,481	40	1,702	147	1,555	1,026
白 杵		市	3,713	2,511	1,202	2,529	2,502	27	1,183	9	1,174	493
津 久 見		市	898	523	375	522	519	3	375	4	372	75
由 布		市	4,873	4,056	818	4,095	4,020	75	779	36	743	920
南 部			17,429	13,758	3,670	13,791	13,674	116	3,638	84	3,554	200
佐 伯		市	17,429	13,758	3,670	13,791	13,674	116	3,638	84	3,554	200
豊 肥			12,858	9,612	3,246	9,694	9,569	125	3,163	43	3,120	1,415
竹 田		市	5,965	4,823	1,142	4,848	4,803	45	1,117	20	1,097	616
豊 後 大 野		市	6,892	4,789	2,104	4,846	4,766	81	2,046	23	2,023	800
西 部			31,131	29,078	2,053	28,932	28,727	205	2,198	351	1,848	1,079
日 田		市	20,594	19,473	1,121	19,382	19,302	80	1,212	170	1,042	756
九 重		町	5,385	5,038	348	5,082	5,010	72	304	28	276	160
玖 珠		町	5,151	4,567	584	4,469	4,415	54	683	153	530	163
北 部			17,539	12,780	4,759	12,728	12,562	166	4,811	218	4,593	1,932
中 津		市	10,034	8,025	2,008	8,009	7,957	52	2,025	68	1,957	411
豊 後 高 田		市	2,369	1,325	1,043	1,294	1,243	51	1,074	82	992	703
宇 佐		市	5,136	3,429	1,707	3,425	3,362	63	1,712	68	1,644	817
大 分 北 部 流 域			26,557	19,217	7,340	19,140	18,864	277	7,416	353	7,063	5,464
大 分 中 部 流 域			27,564	20,329	7,235	20,362	20,091	271	7,203	238	6,964	3,929
大 分 西 部 流 域			31,131	29,078	2,053	28,932	28,727	205	2,198	351	1,848	1,079
大 分 南 部 流 域			17,429	13,758	3,670	13,791	13,674	116	3,638	84	3,554	200
県 計			102,680	82,382	20,298	82,225	81,356	869	20,455	1,026	19,429	10,672

【資料】 林 務 管 理 課

平成24年3月31日現在

(5) 民有林機能別森林面積

(単位: ha)

市 町 村	木材生産	水源かん養	山地災害防止	生活環境保全	保健文化
総 数	318,798	236,814	199,710	90,755	85,805
東 部	41,718	30,809	21,437	10,432	8,930
別 府 市	5,400	2,545	1,653	6,518	1,156
杵 築 市	14,328	12,035	5,657	231	3,850
国 東 市	18,966	15,183	12,686	1,463	3,546
姫 島 村	254	-	254	69	254
日 出 町	2,770	1,046	1,187	2,151	124
中 部	56,221	28,360	35,319	33,004	7,149
大 分 市	20,361	4,142	14,880	17,847	2,918
白 杵 市	16,709	5,150	9,922	9,562	796
津 久 見 市	4,090	1,885	2,648	4,304	538
由 布 市	15,061	17,183	7,869	1,291	2,897
南 部	60,227	35,399	32,859	17,485	10,087
南 佐 伯 市	60,227	35,399	32,859	17,485	10,087
豊 肥	34,971	31,345	30,159	325	6,104
竹 田 市	18,205	17,122	14,143	43	3,325
豊 後 大 野 市	16,766	14,223	16,016	282	2,779
西 部	77,806	75,165	30,228	21,226	27,129
日 田 市	49,015	41,314	20,877	21,033	7,232
九 重 町	13,766	16,331	6,717	-	8,308
玖 珠 町	15,025	17,520	2,634	193	11,589
北 部	47,855	35,736	49,708	8,283	26,406
中 津 市	22,036	20,391	20,891	563	17,879
豊 後 高 田 市	10,125	2,095	9,882	857	6,493
宇 佐 市	15,694	13,250	18,935	6,863	2,034
大 分 北 部 流 域	89,573	66,545	71,145	18,715	35,336
大 分 中 部 流 域	91,192	59,705	65,478	33,329	13,253
大 分 西 部 流 域	77,806	75,165	30,228	21,226	27,129
大 分 南 部 流 域	60,227	35,399	32,859	17,485	10,087
県 計	318,798	236,814	199,710	90,755	85,805

【資料】 林務管理課

平成24年3月31日現在

(6) 国有林(林野庁所管) 森林資源(面積)

年度 および 市 町 村	総 数			人 工 林			
	針葉樹	広葉樹	その他	総 数	針葉樹	広葉樹	
平成13年度	46,839	27,700	16,160	2,979	26,520	24,463	2,058
平成14年度	46,839	27,699	16,160	2,980	26,520	24,463	2,057
平成15年度	46,835	27,398	16,481	2,956	26,239	24,176	2,063
平成16年度	46,827	27,234	16,628	2,965	25,992	23,925	2,067
平成17年度	46,804	27,211	16,628	2,965	25,969	23,902	2,067
平成18年度	46,827	27,109	16,722	2,996	25,911	23,795	2,116
平成19年度	46,809	26,972	16,861	2,976	25,739	23,621	2,119
平成20年度	46,809	26,873	16,903	3,032	25,616	23,511	2,105
平成21年度	46,639	26,432	17,174	3,033	25,398	23,067	2,331
平成22年度	46,639	26,432	17,174	3,033	25,398	23,067	2,331
平成23年度	46,622	26,305	17,293	3,024	25,282	22,920	2,361
東 部	1,913	892	893	128	883	780	103
別 府 市	1,401	600	699	102	546	508	38
杵 築 市	442	237	192	13	281	216	64
国 東 市	-	-	-	-	-	-	-
姫 島 村	-	-	-	-	-	-	-
日 出 町	70	56	1	13	57	56	1
中 部	4,956	3,024	1,722	209	3,211	2,905	306
大 分 市	618	432	147	39	472	421	51
白 杵 市	1,661	1,104	526	31	1,147	1,055	92
津 久 見 市	-	-	-	-	-	-	-
由 布 市	2,676	1,488	1,049	139	1,592	1,429	163
南 部	14,353	8,899	5,057	398	8,628	7,817	811
佐 伯 市	14,353	8,899	5,057	398	8,628	7,817	811
豊 肥	12,080	5,571	5,550	960	4,320	3,862	458
竹 田 市	4,863	1,361	2,682	819	1,311	1,093	218
豊 後 大 野 市	7,218	4,210	2,867	140	3,009	2,769	239
西 部	8,264	4,895	2,159	1,210	5,020	4,675	345
日 田 市	2,283	1,521	701	61	1,571	1,423	148
九 重 町	4,384	2,356	1,044	983	2,435	2,285	151
玖 珠 町	1,597	1,018	413	166	1,014	967	47
北 部	5,056	3,023	1,913	119	3,220	2,882	338
中 津 市	2,418	1,441	918	60	1,558	1,384	173
豊 後 高 田 市	102	34	66	2	32	29	3
宇 佐 市	2,535	1,548	930	58	1,631	1,469	162
大 分 北 部 流 域	6,969	3,916	2,806	247	4,103	3,662	441
大 分 中 部 流 域	17,036	8,595	7,272	1,169	7,531	6,767	764
大 分 西 部 流 域	8,264	4,895	2,159	1,210	5,020	4,675	345
大 分 南 部 流 域	14,353	8,899	5,057	398	8,628	7,817	811
県 計	46,622	26,305	17,293	3,024	25,282	22,920	2,361

【資料】九州森林管理局「国有林の地域別の森林計画書」(平成19, 20, 21, 23年度)

(単位：ha)

天 然 林			竹 林	無立木地等	人工林率
総 数	針葉樹	広葉樹			
17,367	3,231	14,089		2,979	57%
17,367	3,231	14,089	-	2,980	57%
17,669	3,216	14,406	-	2,956	56%
17,870	3,309	14,561	-	2,965	56%
17,870	3,309	14,561	-	2,965	55%
17,920	3,314	14,606	1	2,995	55%
18,094	3,351	14,743	1	2,976	55%
18,160	3,362	14,798	1	3,031	55%
18,209	3,365	14,843	1	3,032	54%
18,209	3,365	14,843	1	3,032	54%
18,317	3,385	14,932	1	3,023	54%
902	112	789	-	128	46%
753	92	661	-	102	39%
148	20	128	-	13	64%
-	-	-	-	-	-
-	-	-	-	-	-
1	-	1	-	13	81%
1,535	119	1,416	-	209	65%
108	12	96	-	39	76%
483	49	434	-	31	69%
-	-	-	-	-	-
945	59	886	-	139	60%
5,328	1,082	4,246	-	398	60%
5,328	1,082	4,246	-	398	60%
6,801	1,709	5,092	1	959	36%
2,733	269	2,464	-	819	27%
4,069	1,441	2,628	1	140	42%
2,034	220	1,813	-	1,210	61%
652	98	554	-	61	69%
965	71	894	-	983	56%
417	51	366	-	166	64%
1,717	141	1,576	-	119	64%
801	57	744	-	60	64%
69	5	63	-	2	31%
847	79	768	-	58	64%
2,619	254	2,365	-	247	59%
8,336	1,829	6,508	1	1,168	44%
2,034	220	1,813	-	1,210	61%
5,328	1,082	4,246	-	398	60%
18,317	3,385	14,932	1	3,023	54%

(7) 国有林(林野庁所管) 森林資源(材積)

(単位: 千m³)

年 度	お よ び	総 数			無立木地等	人 工 林			天 然 林			無立木地等
		針葉樹	広葉樹			総 数	針葉樹	広葉樹	総 数	針葉樹	広葉樹	
平成13年度	市 町 村	8,527	5,981	2,525	15	5,574	5,201	374	2,935	783	2,151	15
平成14年度		8,712	6,163	2,541	2	5,748	5,372	375	2,960	793	2,165	2
平成15年度		8,897	6,281	2,611	1	5,872	5,493	387	3,001	787	2,223	1
平成16年度		9,426	6,749	2,676	1	6,341	5,933	408	3,085	816	2,269	1
平成17年度		9,426	6,749	2,676	1	6,341	5,933	408	3,085	816	2,269	1
平成18年度		9,827	7,086	2,741	1	6,703	6,263	440	3,124	824	2,300	1
平成19年度		9,998	7,222	2,774	1	6,839	6,391	449	3,157	832	2,326	1
平成20年度		10,167	7,355	2,810	2	6,982	6,521	461	3,183	834	2,349	2
平成21年度		10,521	7,574	2,946	1	7,285	6,731	554	3,235	843	2,392	1
平成22年度		10,521	7,574	2,946	1	7,285	6,731	554	3,235	843	2,392	0.575
平成22年度		10,688	7,683	3,005	1	7,397	6,828	569	3,291	854	2,436	1
東 部		377	245	131	-	253	225	28	124	20	103	-
別 府 市		263	171	92	-	164	154	9	99	17	83	-
杵 築 市		100	61	39	-	75	57	18	24	3	21	-
国 東 市		-	-	-	-	-	-	-	-	-	-	-
姫 島 村		-	-	-	-	-	-	-	-	-	-	-
日 出 町		14	14	0	-	14	14	-	0	-	0	-
中 部		1,134	884	250	-	927	857	70	207	26	180	-
大 分 市		172	138	34	-	150	134	16	22	3	18	-
白 杵 市		420	333	87	-	345	323	23	74	10	64	-
津 久 見 市		-	-	-	-	-	-	-	-	-	-	-
由 布 市		542	413	129	-	431	400	31	111	13	98	-
南 部		3,745	2,823	922	-	2,781	2,564	216	964	258	706	-
佐 伯 市		3,745	2,823	922	-	2,781	2,564	216	964	258	706	-
豊 肥		2,617	1,601	1,016	-	1,251	1,130	121	1,366	471	895	-
竹 田 市		728	366	362	-	358	304	54	370	62	308	-
豊 後 大 野 市		1,889	1,235	655	-	894	826	67	996	408	587	-
西 部		1,560	1,212	347	1	1,214	1,162	53	345	51	294	1
日 田 市		499	372	126	-	375	351	24	123	21	102	-
九 重 町		765	603	161	0	610	587	23	154	16	138	0
玖 珠 町		296	237	59	0	229	223	6	67	14	54	0
北 部		1,257	918	339	-	971	890	81	286	28	259	-
中 津 市		631	459	172	-	489	446	43	142	13	129	-
豊 後 高 田 市		21	11	10	-	11	10	0	10	1	9	-
宇 佐 市		604	447	157	-	470	433	37	134	14	120	-
大 分 北 部 流 域		1,633	1,163	470	-	1,223	1,115	108	410	48	362	-
大 分 中 部 流 域		3,751	2,484	1,266	-	2,178	1,987	191	1,572	497	1,075	-
大 分 西 部 流 域		1,560	1,212	347	1	1,214	1,162	53	345	51	294	1
大 分 南 部 流 域		3,745	2,823	922	-	2,781	2,564	216	964	258	706	-
県 計		10,688	7,683	3,005	1	7,397	6,828	569	3,291	854	2,436	1

【資料】九州森林管理局「国有林の地域別の森林計画書」(平成19, 20, 21, 23年度)

2 造 林

(1) 資金別人工造林面積

(単位：ha)

年次	および	町村	総数	補助造林			県営林	治山事業	市町村行	緑資源機構	自力・その他	
				総数	市町村	公社						その他
平成14年			1,041	745	25	-	720	2	116	3	171	5
平成15年			1,034	715	14	32	669	2	117	2	199	-
平成16年			837	601	14	21	566	2	87	-	141	6
平成17年			734	531	18	16	497	3	56	-	144	-
平成18年			898	624	15	-	609	-	76	-	198	-
平成19年			659.91	422.93	7.92	-	415.01	-	33.09	-	189.21	14.68
平成20年			970.76	724.25	34.37	-	689.88	-	63.31	-	175.35	7.85
平成21年			879.78	661.73	19.14	-	642.59	5.76	61.36	-	135.27	15.66
平成22年			769.79	538.78	15.72	-	523.06	0.80	48.80	-	172.44	8.97
平成23年			816.49	675.70	9.63	-	666.07	0.85	26.06	-	94.01	19.87
平成24年			917.26	771.59	0.58	-	771.01	-	104.77	-	36.99	3.91
東部			65.31	36.32	0.08	-	36.24	-	25.68	-	2.81	0.50
別府市			6.58	6.18	0.08	-	6.10	-	-	-	-	0.40
杵築市			26.95	18.53	-	-	18.53	-	8.42	-	-	-
国東市			31.62	11.45	-	-	11.45	-	17.26	-	2.81	0.10
姫島村			0.00	-	-	-	-	-	-	-	-	-
日出町			0.16	0.16	-	-	0.16	-	-	-	-	-
中部			52.54	51.34	-	-	51.34	-	-	-	-	1.20
大分市			13.62	13.42	-	-	13.42	-	-	-	-	0.20
白杵市			3.85	3.85	-	-	3.85	-	-	-	-	-
津久見市			-	-	-	-	-	-	-	-	-	-
由布市			35.07	34.07	-	-	34.07	-	-	-	-	1.00
南部			346.22	320.87	-	-	320.87	-	13.46	-	11.89	-
佐伯市			346.22	320.87	-	-	320.87	-	13.46	-	11.89	-
豊肥			144.93	120.44	0.20	-	120.24	-	23.19	-	-	1.30
竹田市			83.97	59.97	-	-	59.97	-	22.70	-	-	1.30
豊後大野市			60.96	60.47	0.20	-	60.27	-	0.49	-	-	-
西部			262.30	214.89	0.30	-	214.59	-	34.00	-	13.18	0.23
日田市			190.48	153.30	0.30	-	153.00	-	34.00	-	3.18	-
九重町			35.26	35.26	-	-	35.26	-	-	-	-	-
玖珠町			36.56	26.33	-	-	26.33	-	-	-	10.00	0.23
北部			45.96	27.73	-	-	27.73	-	8.44	-	9.11	0.68
中津市			38.57	20.68	-	-	20.68	-	8.12	-	9.11	0.66
豊後高田市			3.03	3.03	-	-	3.03	-	-	-	-	-
宇佐市			4.36	4.02	-	-	4.02	-	0.32	-	-	0.02
大分北部流域			111.27	64.05	0.08	-	63.97	-	34.12	-	11.92	1.18
大分中部流域			197.47	171.78	0.20	-	171.58	-	23.19	-	-	2.50
大分西部流域			262.30	214.89	0.30	-	214.59	-	34.00	-	13.18	0.23
大分南部流域			346.22	320.87	-	-	320.87	-	13.46	-	11.89	-
県計			917.26	771.59	0.58	-	771.01	-	104.77	-	36.99	3.91

【資料】 森林整備室 平成24年12月31日現在

(2) 地種別・樹種別造林面積

年次 お上 市町村	地種別					
	総数	再造林			複層林	拡大造林
		総数	再造林	被害跡地		
平成14年	1,041	515	225	291	23	503
平成15年	1,034	546	356	191	7	481
平成16年	837	416	369	46	31	390
平成17年	734	385	239	147	27	322
平成18年	898	495	200	295	1	402
平成19年	660	439	165	274	4	217
平成20年	971	636	393	244	4	331
平成21年	880	618	433	185	6	256
平成22年	770	536	427	109	7	226
平成23年	816	645	609	36	16	155
平成24年	917.26	796.31	675.11	121.20	7.81	113.14
東部	65.31	53.85	28.17	25.68	1.10	10.36
別府市	6.58	5.87	5.87	0.00	0.48	0.23
杵築市	26.95	24.85	16.43	8.42	0.00	2.10
国東市	31.62	23.13	5.87	17.26	0.62	7.87
姫島村	0.00	0.00	0.00	0.00	0.00	0.00
日出町	0.16	0.00	0.00	0.00	0.00	0.16
中部	52.54	43.10	38.63	4.47	1.15	8.29
大分市	13.62	11.45	11.45	0.00	0.31	1.86
臼杵市	3.85	2.64	2.64	0.00	0.00	1.21
津久見市	0.00	0.00	0.00	0.00	0.00	0.00
由布市	35.07	29.01	24.54	4.47	0.84	5.22
南部	346.22	334.33	317.52	16.81	0.00	11.89
佐伯市	346.22	334.33	317.52	16.81	0.00	11.89
豊後	144.93	116.23	88.68	27.55	1.89	26.81
竹田市	83.97	62.35	35.29	27.06	0.00	21.62
豊後大野市	60.96	53.88	53.39	0.49	1.89	5.19
西部	262.30	220.38	182.67	37.71	3.45	38.47
日田市	190.48	174.28	137.52	36.76	0.48	15.72
九重町	35.26	27.25	27.25	0.00	0.18	7.83
玖珠町	36.56	18.85	17.90	0.95	2.79	14.92
北部	45.96	28.42	19.44	8.98	0.22	17.32
中津市	38.57	23.51	14.85	8.66	0.00	15.06
豊後高田市	3.03	0.56	0.56	0.00	0.22	2.25
宇佐市	4.36	4.35	4.03	0.32	0.00	0.01
大分北部流域	111.27	82.27	47.61	34.66	1.32	27.68
大分中部流域	197.47	159.33	127.31	32.02	3.04	35.10
大分西部流域	262.30	220.38	182.67	37.71	3.45	38.47
大分南部流域	346.22	334.33	317.52	16.81	0.00	11.89
県計	917.26	796.31	675.11	121.20	7.81	113.14

【資料】 森林整備室 平成24年12月31日現在

(単位: ha)

樹 種					別		
総 数	針 葉 樹				広 葉 樹		
	す ぎ	ひのき	ま つ	その他針	総 数	くぬぎ	その他広
851	404	444	1	3	186	22	166
819	386	428	3	3	215	24	191
688	381	306	1	2	147	21	126
602	306	293	3	0	132	22	110
664	341	319	2	2	234	26	208
479	313	164	1	1	180	18	163
697	459	223	6	8	274	45	230
649	458	184	2	5	230	52	179
607	474	128	2	3	163	65	97
678	558	117	3	0	138	55	84
753.21	607.39	127.86	17.39	0.57	164.05	52.07	111.98
48.95	13.80	17.76	17.39	0.00	16.36	4.69	11.67
4.99	3.93	1.06	0.00	0.00	1.59	0.48	1.11
15.96	1.99	13.97	0.00	0.00	10.99	1.29	9.70
28.00	7.88	2.73	17.39	0.00	3.62	2.76	0.86
0.00	0.00	0.00	0.00	0.00	0.00	0.00	0.00
0.00	0.00	0.00	0.00	0.00	0.16	0.16	0.00
34.10	24.18	9.92	0.00	0.00	18.44	12.75	5.69
5.38	5.09	0.29	0.00	0.00	8.24	6.53	1.71
2.76	2.24	0.52	0.00	0.00	1.09	0.89	0.20
0.00	0.00	0.00	0.00	0.00	0.00	0.00	0.00
25.96	16.85	9.11	0.00	0.00	9.11	5.33	3.78
324.22	323.12	1.10	0.00	0.00	22.00	5.45	16.55
324.22	323.12	1.10	0.00	0.00	22.00	5.45	16.55
132.34	89.47	42.47	0.00	0.40	12.59	6.14	6.45
75.95	37.82	37.73	0.00	0.40	8.02	2.76	5.26
56.39	51.65	4.74	0.00	0.00	4.57	3.38	1.19
187.18	142.30	44.88	0.00	0.00	75.12	17.35	57.77
129.12	100.27	28.85	0.00	0.00	61.36	8.54	52.82
30.66	20.73	9.93	0.00	0.00	4.60	4.37	0.23
27.40	21.30	6.10	0.00	0.00	9.16	4.44	4.72
26.42	14.52	11.73	0.00	0.17	19.54	5.69	13.85
20.52	9.97	10.38	0.00	0.17	18.05	4.21	13.84
1.70	0.83	0.87	0.00	0.00	1.33	1.33	0.00
4.20	3.72	0.48	0.00	0.00	0.16	0.15	0.01
75.37	28.32	29.49	17.39	0.17	35.90	10.38	25.52
166.44	113.65	52.39	0.00	0.40	31.03	18.89	12.14
187.18	142.30	44.88	0.00	0.00	75.12	17.35	57.77
324.22	323.12	1.10	0.00	0.00	22.00	5.45	16.55
753.21	607.39	127.86	17.39	0.57	164.05	52.07	111.98

(3) 造林補助事業（公共）の実績

(単位：ha、m)

年度	お	よ	び	単層林整備							育成天然林整備			複層林整備	
				人工造林				保育			改良	下刈	作業路		
				総数	再造	被害跡地	拡大	作業路	下刈	除間伐					作業路
平成13年度				655	150	273	232	400	6,815	5,063	13,097	172	2,005		2
平成14年度				719	209	202	308	1,930	6,085	6,254	18,345	168	1,866		9
平成15年度				654	231	161	262	-	5,259	6,521	11,927	192	1,803	-	2
平成16年度				575	322	17	236	-	4,543	7,681	18,823	247	1,337	-	5
平成17年度				548	184	201	163	300	4,087	4,743	12,740	291	1,321	-	40
平成18年度				623	220	278	126	-	3,840	4,907	10,689	308	1,295	-	31
平成19年度				709	291	272	147	-	3,806	5,839	8,019	136	1,461	-	225
平成20年度				722	374	202	146	-	3,878	6,382	15,270	220	1,374	-	45
平成21年度				634	490	23	121	-	3,619	5,572	10,502	236	1,305	-	57
平成22年度				575	464	23	87	2,250	3,229	4,287	54,535	194	1,246	-	95
平成23年度				756.60	666.62	13.94	76.04	5,309.00	4,357.61	3,176.34	185,800	202.85	53.03	-	35.40
東部				34.98	24.11	0.00	10.87	0.00	294.75	212.72	7,375	26.62	4.11	0.00	0.00
別府市				3.60	3.32	0.00	0.28	0.00	72.81	97.00		6.98	0.00	0.00	0.00
杵築市				18.29	13.82	0.00	4.47	0.00	101.13	41.94	710	0.00	4.11	0.00	0.00
国東市				12.54	6.97	0.00	5.57	0.00	107.47	64.72	5,985	19.64	0.00	0.00	0.00
姫島村				0.00	0.00	0.00	0.00	0.00	0.00	0.00		0.00	0.00	0.00	0.00
日出町				0.55	0.00	0.00	0.55	0.00	13.34	9.06	680	0.00	0.00	0.00	0.00
中部				66.48	53.28	4.57	8.63	0.00	167.76	352.62	5,255	21.17	0.00	0.00	7.55
大分市				13.88	11.42	0.00	2.46	0.00	36.53	57.19	150	2.74	0.00	0.00	7.55
臼杵市				5.28	4.30	0.10	0.88	0.00	31.41	152.65	2,370	0.46	0.00	0.00	0.00
津久見市				0.00	0.00	0.00	0.00	0.00	0.00	11.59		0.00	0.00	0.00	0.00
由布市				47.32	37.56	4.47	5.29	0.00	99.82	131.19	2,735	17.97	0.00	0.00	0.00
南部				268.08	267.28	0.58	0.22	3,659.00	871.34	365.41	14,982	0.00	17.27	0.00	8.02
佐伯市				268.08	267.28	0.58	0.22	3,659.00	871.34	365.41	14,982	0.00	17.27	0.00	8.02
豊肥				121.52	96.04	0.00	25.48	230.00	1,036.16	521.37	10,185	36.93	10.65	0.00	6.34
竹田市				56.01	42.36	0.00	13.65	0.00	641.15	288.91	6,493	29.48	5.43	0.00	0.00
豊後大野市				65.51	53.68	0.00	11.83	230.00	395.01	232.46	3,692	7.45	5.22	0.00	6.34
西部				232.64	205.50	5.57	21.57	1,390.00	1,694.79	1,158.54	95,337	116.12	10.66	0.00	4.78
日田市				177.53	160.64	2.54	14.35	1,090.00	1,078.38	683.84	74,155	9.96	10.66	0.00	2.54
九重町				30.73	27.67	0.35	2.71	0.00	302.46	200.66	15,737	51.23	0.00	0.00	0.76
玖珠町				24.38	17.19	2.68	4.51	300.00	313.95	274.04	5,445	54.93	0.00	0.00	1.48
北部				32.90	20.41	3.22	9.27	30.00	292.81	565.68	52,666	2.01	10.34	0.00	8.71
中津市				22.89	13.95	3.22	5.72	30.00	197.36	296.70	49,166	0.94	3.68	0.00	6.61
豊後高田市				2.39	0.11	0.00	2.28	0.00	31.03	44.37	1,550	1.07	1.06	0.00	0.00
宇佐市				7.62	6.35	0.00	1.27	0.00	64.42	224.61	1,950	0.00	5.60	0.00	2.10
大分北部流域				67.88	44.52	3.22	20.14	30.00	587.56	778.40	60,041	28.63	14.45	-	8.71
大分中部流域				188.00	149.32	4.57	34.11	230.00	1,203.92	873.99	15,440	58.10	10.65	-	13.89
大分西部流域				232.64	205.50	5.57	21.57	1,390.00	1,694.79	1,158.54	95,337	116.12	10.66	-	4.78
大分南部流域				268.08	267.28	0.58	0.22	3,659.00	871.34	365.41	14,982	0.00	17.27	-	8.02
県計				756.60	666.62	13.94	76.04	5,309.00	4,357.61	3,176.34	185,800	202.85	53.03	-	35.40

【資料】 森林整備室

(4) 山行苗木供給状況

年 度	生 産 量								
	総 数	す ぎ			ひのき	あかまつ	くろまつ	くぬぎ	その他
		計	挿	実生					
平成14年度	1,777	605	559	46	878	-	1	61	232
平成15年度	1,861	662	618	44	902	-	5	96	196
平成16年度	1,695	567	522	45	757	-	7	56	308
平成17年度	1,591	466	407	59	807	-	3	65	250
平成18年度	1,644	645	607	38	680	10	8	91	210
平成19年度	1,689	592	543	49	759	2	13	74	249
平成20年度	1,722	666	639	27	557	1	8	111	379
平成21年度	1,415	630	593	37	442	-	8	127	208
平成22年度	1,345	639	623	16	432	-	10	125	139
平成23年度	1,207	573	536	37	313	-	10	235	76

〔資料〕 森林整備室

(5) 経営形態別山行苗木生産量

年 度	総 数	経 営 形				自 数
		森 林 組 合		樹 苗 組 合		
		数 量	率	数 量	率	
平成14年度	1,777	28	1%	1,645	93%	
平成15年度	1,861	7	0%	1,785	96%	
平成16年度	1,695	4	0%	1,621	96%	
平成17年度	1,591	4	0%	1,542	97%	
平成18年度	1,644	3	0%	1,581	96%	
平成19年度	1,689	3	0%	1,596	94%	
平成20年度	1,722	3	0%	1,685	98%	
平成21年度	1,415	5	0%	1,366	97%	
平成22年度	1,345	4	0%	1,283	95%	
平成23年度	1,207	6	0%	1,151	95%	

〔資料〕 森林整備室

(6) 県営種子採取量・播種量

年 度	総 数		す ぎ				ひ		
	採取量	払下量	採取量	払 下 量			採取量	播種量	
				播種量	次年度繰越量	計			
平成14年度	596	596	(57)	5	5	-	5	91	91
平成15年度	563	563	(40)	5	5	-	5	88	88
平成16年度	534	534	(40)	4	4	-	4	80	80
平成17年度	524	524	(33)	4	4	-	4	70	70
平成18年度	514	514	(33)	4	4	-	4	60	60
平成19年度	553	553	(33)	3	3	-	3	50	50
平成20年度	543	543	(33)	3	3	-	3	40	40
平成21年度	538	538	(33)	3	3	-	3	35	35
平成22年度	535	535	(33)	3	3	-	3	30	30
平成23年度	535	536	(33)	3	3	-	3	30	30

〔資料〕 森林整備室

(注) () 書は貯蔵種子量で外書き

(7) 山行苗木価格の推移 (生産者価格)

(単位: 円/1本)

年 度	みすぎ	さしすぎ	おびすぎ	育種苗	ひのき	あかまつ	くぬぎ	こなら	けやき
	2年2号	1年2号	1年	1年	2年2号	2年2号	2年2号	2年	1年
平成14年度	58.00	62.00	60.00	64.00	61.00	50.00	62.00	-	77.00
平成15年度	58.00	62.00	60.00	64.00	61.00	50.00	62.00	-	77.00
平成16年度	58.00	62.00	60.00	64.00	61.00	50.00	62.00	-	77.00
平成17年度	58.00	62.00	60.00	64.00	61.00	50.00	62.00	-	77.00
平成18年度	59.00	62.00	60.00	64.00	61.00	50.00	62.00	-	77.00
平成19年度	59.00	62.00	60.00	64.00	61.00	50.00	62.00	-	77.00
平成20年度	60.00	62.00	60.00	64.00	61.00	50.00	62.00	-	77.00
平成21年度	60.00	62.00	60.00	64.00	61.00	50.00	62.00	-	77.00
平成22年度	61.00	62.00	60.00	64.00	61.00	50.00	62.00	-	77.00
平成23年度	61.00	62.00	60.00	64.00	61.00	50.00	62.00	-	77.00

〔資料〕 森林整備室

(単位：千本)

総 数	需 要 量			ひのき	あかまつ	くろまつ	くぬぎ	その他	過不足
	計	す ぎ 挿	実生						
1,860	747	703	44	821	2	16	53	221	▲ 83
1,945	837	793	44	812	-	17	96	183	▲ 84
1,564	566	522	44	732	-	15	56	195	131
1,786	677	618	59	807	-	15	65	222	▲ 195
1,904	922	886	36	663	1	13	91	214	▲ 260
1,916	861	824	37	663	2	15	84	291	▲ 227
2,040	1,054	1,027	27	485	1	18	103	379	▲ 318
1,819	1,018	981	37	442	-	12	139	208	▲ 404
1,784	1,092	1,076	16	412	-	10	131	139	▲ 439
1,717	1,079	1,042	37	301	-	15	246	76	▲ 510

(単位：千本、%)

態 別		そ の 他	
家 苗	率	数 量	率
104	6%	-	-
69	4%	-	-
70	4%	-	-
45	3%	-	-
60	4%	-	-
90	5%	-	-
34	2%	-	-
44	3%	-	-
58	4%	-	-
50	4%	-	-

(単位：kg)

の き		くろまつ			くぬぎ			
払 下 量		採取量	払 下 量		採取量	払下量		
次年度繰越量	計		播種量	次年度繰越量			計	
-	91	(57)	-	-	-	500	500	
-	88	(40)	-	-	-	470	470	
-	80	(40)	-	-	-	450	450	
-	70	(33)	-	-	-	450	450	
-	60	(33)	-	-	-	450	450	
-	50	(33)	-	-	-	500	500	
-	40	(33)	-	-	-	500	500	
-	35	(33)	-	-	-	500	500	
-	30	(33)	2	1	1	2	500	500
-	30	33	2	2	1	3	500	500

(8) 母樹林指定状況

(単位: ha)

市 町 村	総数	普 通 母 樹 林					育 種 母 樹 林					
		総数	すぎ	ひのき	くろまつ	くぬぎ	総数	すぎ	ひのき	あかまつ	くろまつ	くぬぎ
総 数	130.15	111.90	53.99	46.77	0.14	11.00	18.25	7.75	7.43	0.10	0.41	2.56
東 部	32.76	27.78	18.80	8.84	0.14	-	4.98	4.98	-	-	-	-
別 府 市	-	-	-	-	-	-	-	-	-	-	-	-
杵 築 市	13.52	8.54	4.80	3.74	-	-	4.98	4.98	-	-	-	-
国 東 市	19.10	19.10	14.00	5.10	-	-	-	-	-	-	-	-
姫 島 村	0.14	0.14	-	-	0.14	-	-	-	-	-	-	-
日 出 町	-	-	-	-	-	-	-	-	-	-	-	-
中 部	30.71	30.71	0.34	19.37	-	11.00	-	-	-	-	-	-
大 分 市	14.44	14.44	0.34	3.10	-	11.00	-	-	-	-	-	-
臼 杵 市	5.14	5.14	-	5.14	-	-	-	-	-	-	-	-
津 久 見 市	-	-	-	-	-	-	-	-	-	-	-	-
由 布 市	11.13	11.13	-	11.13	-	-	-	-	-	-	-	-
南 部	2.10	2.10	2.10	-	-	-	-	-	-	-	-	-
佐 伯 市	2.10	2.10	2.10	-	-	-	-	-	-	-	-	-
豊 肥	16.05	6.10	-	6.10	-	-	9.95	-	7.19	0.10	0.10	2.56
竹 田 市	13.02	3.07	-	3.07	-	-	9.95	-	7.19	0.10	0.10	2.56
豊 後 大 野 市	3.03	3.03	-	3.03	-	-	-	-	-	-	-	-
西 部	28.54	25.22	23.46	1.76	-	-	3.32	2.77	0.24	-	0.31	-
日 田 市	1.87	0.55	-	0.55	-	-	1.32	0.77	0.24	-	0.31	-
九 重 町	12.37	12.37	11.16	1.21	-	-	-	-	-	-	-	-
玖 珠 町	14.30	12.30	12.30	-	-	-	2.00	2.00	-	-	-	-
北 部	19.99	19.99	9.29	10.70	-	-	-	-	-	-	-	-
中 津 市	11.59	11.59	5.91	5.68	-	-	-	-	-	-	-	-
豊 後 高 田 市	6.54	6.54	1.92	4.62	-	-	-	-	-	-	-	-
宇 佐 市	1.86	1.86	1.46	0.40	-	-	-	-	-	-	-	-
大分北部流域	52.75	47.77	28.09	19.54	0.14	-	4.98	4.98	-	-	-	-
大分中部流域	46.76	36.81	0.34	25.47	-	11.00	9.95	-	7.19	0.10	0.10	2.56
大分西部流域	28.54	25.22	23.46	1.76	-	-	3.32	2.77	0.24	-	0.31	-
大分南部流域	2.10	2.10	2.10	-	-	-	-	-	-	-	-	-
県 計	130.15	111.90	53.99	46.77	0.14	11.00	18.25	7.75	7.43	0.10	0.41	2.56

【資料】 森林整備室

(9) 間伐実績

(単位: ha)

年度	および	総	水土保全森	造林補助	融	等	そ	の	他
市	町	村	数	林緊急間伐	融	資	等	の	他
			実施事業	事業	資	等			
平成13年度			12,044	2,973			112		3,896
平成14年度			12,057	-			237		3,828
平成15年度			10,809	-			209		4,079
平成16年度			9,054	-			9		1,364
平成17年度			6,009	-			107		1,159
平成18年度			7,375	-			-		2,467
平成19年度			9,043	-			-		3,002
平成20年度			10,234	-			-		3,830
平成21年度			11,480	-			-		5,871
平成22年度			9,879	-			-		5,516
平成23年度			9,385	-			-		6,176
東部			977	-			-		764
別府市			223	-			-		126
杵築市			427	-			-		385
国東市			305	-			-		241
姫島村			0	-			-		0
日出町			22	-			-		13
中部			1,325	-			-		965
大分市			317	-			-		252
津久見市			478	-			-		325
津由布市			38	-			-		27
南佐伯市			493	-			-		361
南部			1,331	-			-		958
佐伯市			1,331	-			-		958
豊後竹田市			1,408	-			-		881
豊後大野市			796	-			-		557
豊後大野市			612	-			-		323
西部			2,943	-			-		1,781
日田市			1,683	-			-		996
玖珠町			708	-			-		507
玖珠町			552	-			-		278
北部			1,401	-			-		827
中津市			805	-			-		502
豊後高田市			199	-			-		155
宇佐市			397	-			-		170
大分北部流域			2,378	-			-		1,591
大分中部流域			2,733	-			-		1,846
大分西部流域			2,943	-			-		1,781
大分南部流域			1,331	-			-		958
県計			9,385	-			-		6,176

【資料】 森林整備室

注) 平成14年度から水土保全森林緊急間伐実施事業は造林補助事業へ統合された。

(10) 育成複層林(長期育成循環林)実績

(単位:ha)

年度	総数	県民有林	公有林	私有林						
				小計	治山事業		造林事業			
					保安林整備 (改良・保 育)	一般治山 等	長期育成 循環	機能増進 保育	循環型施 業の森林 づくり	人工林整 理伐
平成17年度	633	100		533	111	110	5	26	281	-
平成18年度	1,157	483	7	667	164	101	-	26	363	12
平成19年度	1,029	104	156	770	245	142	10	40	299	35
平成20年度	1,099	286	31	782	366	-	8	142	259	7
平成21年度	1,070	345	69	656	332	-	41	283	-	-
平成22年度	1,090	355	60	675	335	-	57	233	-	50
平成23年度	1,293	488	45	460	57	-	53	647	-	3

【資料】林務管理課 平成24年3月31日現在

3 林道・作業道

(1) 民有林内道路の現況

(単位：m、m/ha)

年 度 お よ び 市 町 村	延 長				密 度		作 業 道 延 長
	総 数	公 道	林 道		林内道路	内、林道	
			路 線 数	延 長			
平成12年度	6,732,753	4,777,842	1,055	1,954,911	16.76	4.87	3,330,443
平成13年度	6,761,618	4,777,842	1,058	1,983,776	16.83	4.94	3,393,021
平成14年度	6,796,232	4,788,913	1,059	2,007,320	16.92	5.00	3,485,578
平成15年度	6,828,797	4,788,913	1,080	2,039,884	17.00	5.08	3,529,794
平成16年度	6,857,562	5,022,961	1,080	1,834,601	17.05	4.56	3,573,327
平成17年度	6,871,315	5,048,429	1,065	1,822,886	17.08	4.53	3,614,762
平成18年度	6,883,940	5,048,429	1,064	1,835,512	17.11	4.56	3,672,397
平成19年度	6,925,400	5,049,810	1,071	1,875,590	17.20	4.66	3,739,857
平成20年度	6,915,819	5,080,297	1,059	1,835,520	17.16	4.55	3,777,456
平成21年度	6,981,954	5,081,877	1,077	1,900,077	17.33	4.72	3,876,843
平成22年度	6,986,217	5,087,985	1,076	1,898,232	17.34	4.71	3,961,680
平成22年度	7,009,143	5,093,939	1,070	1,915,204	17.39	4.75	4,040,061
東 部	752,464	626,418	81	126,046	16.61	2.78	299,533
別 府 市	103,053	92,800	3	10,253	15.96	1.59	17,696
杵 築 市	328,398	274,573	39	53,825	20.40	3.34	135,049
国 東 市	251,443	191,575	38	59,868	12.85	3.06	141,610
姫 島 村	3,720	3,720	-	-	14.65	-	100
日 出 町	65,850	63,750	1	2,100	22.61	0.72	5,078
中 部	901,439	556,387	163	345,052	13.34	5.11	634,537
大 分 市	369,118	219,446	74	149,672	15.47	6.27	137,782
白 杵 市	218,939	121,553	54	97,386	11.51	5.12	191,346
津 久 見 市	96,861	64,238	8	32,623	19.57	6.59	19,838
由 布 市	216,521	151,150	27	65,371	10.98	3.31	285,571
南 部	1,117,183	678,943	246	438,240	17.36	6.81	942,865
佐 伯 市	1,117,183	678,943	246	438,240	17.36	6.81	942,865
豊 肥	1,003,241	767,264	114	235,977	15.25	3.59	674,980
竹 田 市	378,854	304,176	35	74,678	13.42	2.65	184,464
豊 後 大 野 市	624,387	463,088	79	161,299	16.63	4.29	490,516
西 部	1,920,435	1,551,493	226	368,942	21.67	4.16	965,065
日 田 市	1,315,670	1,064,280	150	251,390	24.82	4.74	634,964
九 重 町	315,947	244,523	36	71,424	18.46	4.17	185,308
玖 珠 町	288,818	242,690	40	46,128	15.63	2.50	144,793
北 部	1,314,381	913,434	240	400,947	18.41	5.62	523,081
中 津 市	634,734	402,946	139	231,788	17.71	6.47	317,294
豊 後 高 田 市	239,385	164,058	43	75,327	20.54	6.46	67,910
宇 佐 市	440,262	346,430	58	93,832	18.43	3.93	137,877
大 分 北 部 流 域	2,066,845	1,539,852	321	526,993	17.71	4.52	822,614
大 分 中 部 流 域	1,904,680	1,323,651	277	581,029	14.28	4.36	1,309,517
大 分 西 部 流 域	1,920,435	1,551,493	226	368,942	21.67	4.16	965,065
大 分 南 部 流 域	1,117,183	678,943	246	438,240	17.36	6.81	942,865
県 計	7,009,143	5,093,939	1,070	1,915,204	17.39	4.75	4,040,061

(2) 民有林林道開設実績

年 度	総 数		森林基幹		森林管理		農 免	
	延長	事業費	延長	事業費	延長	事業費	延長	事業費
平成 2 年度	53,369	3,813,393	2,837	434,858	22,038	1,744,800	-	-
平成 3 年度	46,465	3,919,659	2,052	512,800	17,202	1,651,420	-	-
平成 4 年度	47,030	5,198,979	2,267	823,104	14,177	1,484,700	-	-
平成 5 年度	45,723	7,110,797	2,007	226,900	11,992	1,561,805	-	-
平成 6 年度	51,756	8,873,273	8,840	1,137,890	21,811	1,881,978	-	-
平成 7 年度	46,289	10,771,881	5,231	1,214,064	10,076	1,642,090	-	-
平成 8 年度	48,469	11,188,996	5,424	1,572,958	15,842	1,623,582	-	-
平成 9 年度	34,533	10,197,161	3,892	1,306,754	9,101	1,374,092	-	-
平成 10 年度	37,930	11,619,356	5,319	1,486,780	13,345	1,789,000	-	-
平成 11 年度	36,857	10,561,734	2,576	1,545,000	10,764	1,472,290	-	-
平成 12 年度	37,384	9,072,220	7,689	1,533,600	10,222	1,527,600	-	-
平成 13 年度	28,754	8,191,592	6,822	1,488,600	8,659	1,502,160	-	-
平成 14 年度	31,604	6,239,267	7,645	1,328,461	8,128	1,240,438	-	-
平成 15 年度	28,677	4,006,285	7,331	1,179,390	8,221	1,000,346	-	-
平成 16 年度	20,636	3,656,906	3,819	1,025,370	8,575	1,214,198	-	-
平成 17 年度	11,865	2,828,245	3,031	996,330	2,829	666,660	-	-
平成 18 年度	19,380	3,181,767	8,756	1,472,454	6,685	783,278	-	-
平成 19 年度	15,756	2,420,165	6,561	1,337,234	7,278	573,998	-	-
平成 20 年度	8,454	2,448,787	3,564	1,277,914	3,115	829,340	-	-
平成 21 年度	10,238	2,391,444	5,618	1,144,280	2,591	956,520	-	-
平成 22 年度	10,539	2,306,218	4,643	868,060	5,103	1,280,994	-	-
平成 23 年度	9,816	1,582,173	3,792	731,229	4,962	626,918	-	-

〔資料〕 林務管理課

(注) 農林水産部所管のものを計上

(注) 森林基幹：旧広域基幹林道、森林管理：旧普通林道

(単位：m、千円)

林 構		間 伐		スーパ一		大 規 模		県 単	
延長	事業費	延長	事業費	延長	事業費	延長	事業費	延長	事業費
9,959	411,876	-	-	-	-	3,334	769,164	15,201	422,700
2,803	134,720	-	-	-	-	1,880	911,659	22,528	709,060
5,941	335,024	-	-	-	-	2,703	1,726,951	21,942	829,200
4,650	469,669	-	-	-	-	2,618	1,869,179	24,456	2,983,244
3,792	412,294	-	-	-	-	3,141	1,682,205	14,572	3,758,906
4,101	464,122	-	-	-	-	3,311	1,760,949	23,570	5,690,656
3,573	389,934	-	-	-	-	2,825	1,272,302	20,805	6,321,220
2,515	308,719	-	-	-	-	2,339	1,201,950	16,686	6,005,646
615	110,710	1,065	176,993	-	-	2,292	1,464,888	15,294	6,581,985
580	40,000	1,180	217,600	-	-	3,590	1,506,694	18,167	5,780,150
-	-	1,590	249,852	-	-	3,684	1,439,763	14,199	4,321,405
-	-	1,697	148,117	-	-	810	1,038,801	10,766	4,013,914
351	26,742	160	37,000	-	-	1,966	1,068,107	13,354	2,538,519
750	83,258	566	78,000	-	-	2,109	723,060	9,700	942,231
-	-	-	-	-	-	1,140	702,274	7,102	715,064
-	-	-	-	-	-	1,736	666,355	4,269	498,900
-	-	-	-	-	-	1,563	651,155	2,376	274,880
-	-	-	-	-	-	54	299,153	1,863	209,780
-	-	-	-	-	-	-	122,013	1,775	219,520
-	-	-	-	-	-	-	15,024	2,029	275,620
-	-	-	-	-	-	-	-	793	157,164
-	-	-	-	-	-	-	-	1,062	224,026

(3) 事業別作業道開設実績

(単位:m)

		14	15	16	17	18	19	20	21	22	23	
浦 助 林	人工造林									(2,250)	(5,309)	
	天然林改良	770	-	-	-	-	-	-	-	-	-	
	除間伐									(41,842)	(185,800)	
	複層林	18,345	11,927	18,823	13,040	10,689	34,340	14,990	10,502	12,693	-	
	森林空間	-	-	-	-	-	-	-	-	-	-	
	小計									(44,092)	(191,109)	
	森林災害復旧	19,115	11,927	18,823	13,040	10,689	34,340	14,990	10,502	12,693	-	
	林構	1,160	-	-	-	-	-	-	-	-	-	-
	間伐対策	1,020	-	-	-	-	-	-	-	-	-	-
	その他	-	-	-	-	-	-	-	-	(3,605)	(8,480)	(8,820)
計									(3,605)	(52,572)	(199,929)	
業 県	計	21,295	11,927	18,823	13,040	10,689	34,340	14,990	28,919	53,936	59,759	
単 事	造林(除間伐)	(180,000)	(150,000)	(120,000)	(134,900)	(152,130)	(145,330)	(177,643)	(199,050)	(111,120)	(4,952)	
	特林	19,580	20,000	17,550	10,310	18,979	7,000	2,694	3,350	-	-	
	県営林	(50,000)	(45,000)	(50,000)	(49,800)	(51,260)	(50,000)	(49,550)	(50,000)	(45,000)	(45,000)	
	その他	-	-	-	-	-	-	-	-	-	-	
	計									(1,813)	(4,962)	
業 そ の 他	計	140	1,060	960	800	590	400	280	-	-	-	
計									(30,500)	(20,000)	-	
業 そ の 他	計	(230,000)	(195,000)	(170,000)	(184,700)	(203,390)	(195,330)	(257,693)	(269,050)	(157,933)	(54,914)	
業 そ の 他	計	19,720	21,060	18,510	11,110	19,569	7,400	2,974	3,350	0	0	
の 融 資	治山	19,322	11,022	6,060	9,735	6,909	5,680	5,032	8,652	7,209	6,176	
	緑資源機構	34,180	4,185	4,980	7,655	27,280	20,040	19,398	57,795	20,815	11,430	
	融資	-	-	-	-	-	-	-	-	-	(34,140)	
	その他	-	-	-	-	-	-	-	(5,220)	(10,483)	-	
他	計								671	1,260	-	
総 数	計	(230,000)	(195,000)	(170,000)	(184,700)	(203,390)	(195,330)	(257,693)	(277,875)	(220,988)	(288,983)	
	計	94,517	48,194	48,373	41,540	64,447	67,460	42,394	99,387	83,220	77,365	

(資料) 林務管理課、森林保全課、林産振興室、森林整備室 (注) () 書きは簡易作業路で外書き

4 林業構造の改善

(1) 経営基盤強化林業構造改善事業実績

(ア) 担い手育成型（事業体育成型）林業構造改善事業実績

指定年度	実施年度	市町村名	総事業費	担い手育成推進事業			経営効率化事業			経営安定化事業	
				組織化推進事業	経済力強化活動事業	受委託推進事業	効率化作業網整備事業	効率化作業基地整備事業	効率化施設整備事業	地域産物活用施設整備事業	就労安定化施設整備事業
8	8	大分地域		30	-	-	-	-	-	-	-
	9			30	60	50,000	-	-	-	-	-
	10			30	60	35,000	-	-	-	-	-
		小計	494,560	90	120	85,000	-	-	-	-	-
9	9	大野地域		30	-	38,840	-	-	-	47,355	-
	10			30	30	-	-	-	-	85,293	-
	11			21	129	-	-	-	-	-	-
	小計	540,000	81	159	38,840	-	-	-	132,648	-	
10	10	佐伯地域		800	-	-	-	-	-	218,929	-
	11			800	-	14,092	-	-	-	11,632	-
	12			800	-	23,800	-	-	-	-	-
		小計	550,000	2,400	-	37,892	-	-	-	230,561	-
11	11	大分地域		30	-	40,000	-	-	-	12,810	-
	12			30	-	86,260	-	-	-	7,319	-
	13			30	-	13,030	-	17,120	-	-	-
		小計	280,000	90	-	139,290	-	17,120	-	20,129	-
	合計	1,864,560	2,661	279	301,022	-	17,120	-	383,338	-	

〔資料〕 林産振興室

(イ) 木材供給圏確立型林業構造改善事業実績

指定年度	実施年度	市町村名	総事業費	供給安定推進事業			供給促進事業		拠点加工流通		
				組織化推進事業	経済力強化活動事業	需要拡大推進事業	供給促進作業網整備事業	効率化施設整備事業	拠点加工施設整備事業	拠点流通施設整備事業	
10	10	大分西部地域		16	-	4,484	-	-	-	611,622	-
	11			16	-	16	-	-	-	1,079,876	-
	12			16	-	-	-	-	-	-	-
	13			16	-	616	-	-	-	-	-
		小計	2,600,000	64	-	5,116	-	-	-	1,691,498	-
	合計	2,600,000	64	-	5,116	-	-	-	1,691,498	-	

〔資料〕 林産振興室

(2) 経済新生緊急特別対策林業構造改善事業実績

(単位：千円)

指定年度	実施年度	市町村名	総事業費	間伐材等有効利用促進事業	
				間伐材等加工体制整備事業	
11	11	大分中部	94,380		94,380
		大分西部	30,463		30,463
		合計	124,843		124,843

〔資料〕 林産振興室

(単位：千円)

林業事業 広域施設 施設整備 事業	体育成 業 施設整備 事業	担い手確保条件整備事業			特認事業	合計
		活動拠点 施設整備 事業	作業環境 施設整備 事業	生活環境 施設整備 事業		
45,000	—	130,500	—	—	—	175,530
—	—	6,370	—	87,480	—	143,940
—	—	—	—	140,000	—	175,090
45,000	—	136,870	—	227,480	—	494,560
—	—	—	—	97,782	—	184,007
17,385	—	—	—	73,818	—	176,556
24,885	—	—	—	58,000	—	83,035
42,270	—	—	—	229,600	—	443,598
—	—	—	—	—	243,962	463,691
—	—	—	—	—	98,607	125,131
—	—	—	—	—	—	24,600
—	—	—	—	—	342,569	613,422
—	—	—	—	—	—	52,840
25,580	—	—	—	—	—	119,189
—	—	—	—	—	23,625	53,805
25,580	—	—	—	—	23,625	225,834
112,850	—	136,870	—	457,080	360,194	1,777,414

(単位：千円)

施設整備事業		特認事業	合計
需要拡大 施設整備 事業	供給促進 活動拠点 施設整備 事業		
—	—	—	616,122
—	—	—	1,079,908
—	—	—	16
—	—	—	632
—	—	—	1,696,678
—	—	—	1,696,678

(3) 地域林業経営確立林業構造改善事業実績

(7) 地域林業経営集約化林業構造改善事業

(単位：千円)

認定年度	実施年度	地域名	総事業費	市町村推進事業	森林施業効率化事業	地域資源有効活用促進事業	資源循環利用推進事業		担い手確保条件整備事業
					路網整備事業	森林空間活用施設整備事業	木材加工流通施設整備事業	生活環境施設整備事業	
12	12	玖珠九重	25,635	3,955	5,350				16,330
	13		153,107	2,630	5,716	126,092	18,669		
	14		104,780	2,830	18,600	83,350			
合計			283,522	9,415	29,666	209,442	18,669	16,330	

[資料] 林産振興室

(7) 資源循環利用推進型林業構造改善事業

(単位：千円)

認定年度	実施年度	地域名	総事業費	市町村推進事業	森林施業効率化事業		資源循環利用推進事業		担い手確保条件整備事業	特認事業
					路網整備事業	効率化施設整備事業	木材加工流通施設整備事業	森林バイオマス等活用施設	生活環境施設整備事業	木材加工流通施設整備事業
12	12	日田	297,615	3,296		22,921	119,435			151,963
	13		151,047	3,296		6,406	60,545	37,800	43,000	
	14		170,775	3,296				160,470	7,009	
	小計		619,437	9,888		29,327	179,980	198,270	50,009	151,963
13	13	佐伯	320,622	2,000	40,000	8,221	270,401			
	14		136,500	2,000	134,500					
	15		42,937	800			42,137			
小計			500,059	4,800	174,500	8,221	312,538			
合計			1,119,496	14,688	174,500	37,548	492,518	198,270	50,009	151,963

[資料] 林産振興室

(ウ) 乾燥材供給体制緊急整備特別対策事業 (単位：千円)

認定年度	実施年度	地域名	総事業費	乾燥材供給体制整備事業
				木材乾燥施設等整備事業
13	13	九重町	74,970	74,970
合計			74,970	74,970

[資料] 林産振興室

(4) 木質資源有効利用緊急特別林業構造改善事業

(単位：千円)

認定年度	実施年度	地域名	総事業費	木質資源有効利用促進事業
				森林バイオマス等活用施設整備事業
12	12	耶馬溪町	47,505	47,505
合計			47,505	47,505

[資料] 林産振興室

(5) 林業・木材産業構造改革事業

(ア) 林業経営構造対策事業 (H14樹立)

(単位：千円)

作成年度	実施年度	地域名又は受益範囲	総事業費	市町村推進事業	経営確立推進事業	林業生産効率化	経営安定化支援体制整備事業
					経営確立促進調査事業	効率化施設整備事業	森林空間活用施設整備事業
14	14	大分県	49,677		31,248	18,429	
	15		105,198	1,000	13,818		90,380
合計			154,875	1,000	45,066	18,429	90,380

[資料] 林産振興室

(イ) 林業経営構造対策事業 (H16樹立)

(単位：千円)

作成年度	実施年度	地域名又は受益範囲	総事業費	市町村推進事業	経営確立推進事業	林業生産効率化	経営安定化支援体制整備事業
					経営確立促進調査事業	効率化施設整備事業	地域産物活用施設整備事業
16	16	大分県	136,436				136,436
合計			136,436				136,436

[資料] 林産振興室

(ウ) 森林吸収源対策等関連施設緊急整備事業 (H14樹立) (単位：千円)

作成年度	実施年度	地域名又は受益範囲	総事業費	森林施業効率化事業	経営安定化支援体制整備事業
				路網整備事業	森林空間活用施設整備事業
14	14	大分県	38,000	10,000	28,000
合計			38,000	10,000	28,000

[資料] 林産振興室

(エ) 木材産業構造改革事業 (H14樹立)

(単位：千円)

作成年度	実施年度	地域名又は受益範囲	総事業費	経営確立推進事業	木質資源循環利用効率化事業
				経営確立促進調査事業	木材加工流通施設整備事業
14	14	大分県	334,446		334,446
	15		138,825	1,800	137,025
合計			473,271	1,800	471,471

[資料] 林産振興室

(オ) 木材産業構造改革事業 (H15樹立)

(単位：千円)

作成年度	実施年度	地域名又は受益範囲	総事業費	木質資源循環利用効率化事業
				木材加工流通施設整備事業
15	15	大分県	87,150	87,150
合計			87,150	87,150

[資料] 林産振興室

(6) 強い林業・木材産業づくり交付金

(単位：千円)

政策目的	作成年度	実施年度	作成年度	実施年度	作成年度	実施年度
	H17	H17	H18	H18	H19	H19
	市町村名	事業費	市町村名	事業費	市町村名	事業費
政策目標						
メニュー						
事業種目						
工種又は施設区分						
林業の持続的かつ健全な発展		-		44,782		130,279
望ましい林業構造の確立		-		-		-
特用林産の振興		-		44,782		130,279
特用林産の振興施設整備		-		44,782		130,279
特用林産物活用施設等整備		-		44,782		130,279
特用林産物生産施設		-	県内一円	44,782	県内一円・九重町	130,279
木材産業の健全な発展と木材利用の推進		130,782		901,408		131,922
木材利用及び木材産業体制の整備推進		130,782		901,408		131,922
木材産業構造改革整備		90,922		-		131,922
木材加工流通施設整備		90,922		-		131,922
木材処理加工施設	豊後大野市	90,922		-	日田市 佐伯市	54,243 77,679
木造公共施設整備		39,860		-		-
学校関連施設整備		39,860		-		-
学校施設木質内装	別府市	7,054		-		-
木造公共施設	日田市	32,805		-		-
戦略的木材流通・加工体制モデル整備		-		901,408		-
木材加工流通施設整備		-		901,408		-
木材処理加工施設		-	日田市 九重町	822,343 79,065		-
合計		130,782		946,190		262,201

[資料] 林産振興室

(7) 森林・林業・木材産業づくり交付金

(単位：千円)

政策目的	作成年度	実施年度	作成年度	実施年度	作成年度	実施年度	作成年度	実施年度
	H20	H20	H21	H21	H22	H22	H23	H23
	事業種目	事業費	市町村名	事業費	市町村名	事業費	市町村名	事業費
林業の持続的かつ健全な発展		54,155		67,051		56,595		-
望ましい林業構造の確立		-		-		-		-
特用林産の振興		54,155		67,051		56,595		-
特用林産の振興施設整備		54,155		67,051		56,595		-
特用林産物活用施設等整備		54,155		67,051		56,595		-
特用林産物生産施設	県内一円	54,155	県内一円	67,501		56,595		-
木材産業の健全な発展と木材利用の推進		-		23,258		177,030		-
木材利用及び木材産業体制の整備推進		-		23,258		177,030		-
木材産業構造改革整備		-		23,258		177,030		-
木材加工流通施設整備		-		23,258		177,030		-
木材処理加工施設		-	佐伯市	23,258	中津市	49,980		-
		-		-	佐伯市	127,050		-
木造公共建築物等の整備		-		-		-		-
木造公共施設整備		-		-		-		-
木造公共施設		-		-		-		-
合計		54,155		90,308		233,625		-

[資料] 林産振興室

(8) 大分県林業再生県産材利用促進事業
(森林整備加速化・林業再生基金)

(単位：千円)

事業名	実施年度	実施年度
	H22	H23
	事業費	事業費
木材処理加工施設等整備事業	551,117	491,809

[資料] 林産振興室

5 林業経営

A 林業所得

(1) 産業別県内総生産

年 度	県 内 総 生 産	第 1 次 産 業				第 2 次 産 業			
		総 数	農 業	林 業	水 産 業	総 数	鉱 業	製 造 業	建 設 業
10	4,513,310	143,366	100,227	12,945	30,194	1,520,086	28,369	1,074,091	417,626
11	4,442,053	128,657	86,856	12,212	29,589	1,490,447	27,869	1,048,328	414,250
12	4,651,654	131,810	90,021	12,252	29,537	1,610,787	24,585	1,181,834	404,368
13	4,426,484	121,028	85,222	10,618	25,188	1,370,452	21,678	988,241	360,533
14	4,398,887	120,239	86,380	9,971	23,888	1,367,163	18,486	1,022,694	325,984
15	4,506,333	116,055	85,136	10,206	20,713	1,482,618	17,300	1,123,733	341,585
16	4,552,855	105,075	75,468	9,994	19,613	1,528,136	15,263	1,212,726	300,148
17	4,449,453	101,503	74,989	8,331	18,183	1,368,286	15,785	1,102,263	250,238
18	4,491,278	99,218	71,509	8,416	19,292	1,367,467	16,160	1,074,336	276,972
19	4,475,113	101,335	71,811	10,086	19,437	1,306,175	14,774	1,042,807	248,594
20	4,472,374	97,960	72,298	9,431	16,232	1,321,547	15,399	1,081,503	224,646
21	4,044,058	93,019	68,430	7,816	16,773	1,037,690	11,662	824,279	201,749

【資料】 統計調査課「平成21年度 県民経済計算」

(単位：百万円)

総数	第 3 次 産 業								(控除)
	電 気 ガ ス 水 道 業	卸 売 小 売 業	金 融 保 険 業	不 動 産 業	運 輸 通 信 業	サ ー ビ ス 業	政 府 サ ー ビ ス 生 産 者	対 家 計 民 間 非 営 利 サ ー ビ ス 生 産 者	帰 属 利 子 等
2,982,432	162,170	494,394	201,986	399,349	287,537	821,904	516,155	98,938	132,574
2,945,351	163,449	468,562	191,845	396,761	281,167	831,342	516,618	95,607	122,402
3,032,940	164,130	471,550	195,378	415,777	277,196	898,274	518,205	92,431	123,883
3,077,216	164,807	464,067	208,705	432,307	277,745	907,361	521,318	100,905	142,212
3,050,276	155,096	443,649	218,162	435,464	279,507	892,907	518,666	106,826	138,790
3,036,508	149,183	435,527	215,256	437,498	279,113	896,205	519,141	104,586	128,848
3,038,961	155,075	427,474	197,736	445,552	274,061	902,446	527,159	109,459	119,318
3,080,395	149,743	421,809	227,230	453,274	275,969	925,340	518,418	108,614	100,731
3,101,765	152,147	389,859	220,761	462,272	276,122	969,446	517,965	113,192	77,172
3,130,733	145,741	382,612	208,957	471,549	283,496	1,003,908	523,732	110,738	63,129
3,100,358	145,470	392,182	174,019	481,334	264,565	1,003,709	525,624	113,455	47,491
2,987,115	136,268	386,632	171,076	491,029	251,298	944,903	510,434	95,473	73,766

(2) 経済活動別市町村内総生産 (平成21年度)

(単位:百万円)

市町村	市町村内 総生産	第1次産業				第2次 産業	第3次 産業	(控除) 帰属利子等
		計	農業	林業	水産業			
東部	604,837	15,834	11,217	478	4,138	89,678	504,945	5,620
別府市	339,712	859	569	66	223	20,269	325,972	7,388
杵築市	97,778	6,659	5,236	121	1,303	28,565	60,265	-2,289
国東市	67,798	4,908	3,321	282	1,305	-1,487	64,352	-24
姫島村	5,238	764	12	0	752	653	3,865	43
日出町	94,312	2,644	2,079	10	555	41,678	50,491	501
中部	2,157,585	17,479	12,254	670	4,555	604,964	1,586,578	51,435
大分市	1,853,745	7,311	5,958	188	1,166	521,473	1,372,989	48,028
臼杵市	121,042	3,752	2,995	176	581	42,095	77,155	1,959
津久見市	69,842	3,399	720	29	2,651	26,490	40,636	683
由布市	112,956	3,017	2,582	277	158	14,905	95,799	764
南部	235,540	11,295	3,305	1,677	6,314	65,086	162,226	3,068
佐伯市	235,540	11,295	3,305	1,677	6,314	65,086	162,226	3,068
豊肥	187,945	16,685	15,268	1,330	87	33,332	140,290	2,363
竹田市	81,102	9,861	9,129	706	26	13,320	58,900	978
豊後大野市	106,843	6,825	6,140	624	61	20,013	81,390	1,385
西部	320,872	14,759	11,371	2,898	491	70,624	240,150	4,662
日田市	229,561	9,028	6,654	1,899	476	59,657	164,667	3,792
九重町	38,181	2,938	2,408	519	11	5,847	29,561	164
玖珠町	53,130	2,793	2,309	480	4	5,121	45,922	706
北部	537,278	16,967	15,016	764	1,188	174,005	352,925	6,619
中津市	284,315	4,928	4,099	432	397	83,640	199,728	3,481
豊後高田市	65,910	4,781	4,402	148	232	17,440	44,747	1,059
宇佐市	186,553	7,258	6,514	184	559	72,925	108,450	2,080
大分北部流域	1,142,115	32,801	26,233	1,242	5,326	263,683	857,870	12,239
大分中部流域	2,345,530	34,164	27,522	2,000	4,642	638,296	1,726,868	53,798
大分西部流域	320,872	14,759	11,371	2,898	491	70,624	240,150	4,662
大分南部流域	235,540	11,295	3,305	1,677	6,314	65,086	162,226	3,068
県計	4,044,058	93,019	68,430	10,286	16,773	1,037,690	2,987,115	73,766

【資料】 統計調査課「平成21年度 市町村民経済計算」

(3) 生産林業所得 (単位: 百万円)

年次	生産林業所得
12	12,710
13	11,100
14	10,910
15	12,040
16	12,020
17	10,610
18	11,250
19	13,030
20	12,300
21	10,590
22	11,020

【資料】 農林水産省統計部「平成22年生産林業所得統計報告書」

(4) 林業産出額

年次	林業産出額	部門別林業産出額				林業産出額に占める割合	
		木材生産	薪炭生産	栽培きのこ類	林野副産物採取	木材生産	栽培きのこ類
11	21,920	15,040	150	6,730	0	68.6%	30.7%
12	19,270	12,740	130	6,400	0	66.1%	33.2%
13	16,840	10,700	60	6,070	0	63.6%	36.1%
14	16,330	9,020	110	7,200	0	55.2%	44.1%
15	18,080	10,180	120	7,760	10	56.3%	42.9%
16	18,240	10,130	100	8,010	-	55.5%	43.9%
17	16,320	8,990	90	7,240	-	55.1%	44.4%
18	17,290	9,780	90	7,420	-	56.6%	42.9%
19	20,000	11,330	90	8,580	-	56.7%	42.9%
20	18,840	9,040	90	9,740	-	48.0%	51.5%
21	16,500	7,940	90	8,470	-	48.1%	51.3%
22	17,260	8,860	100	8,290	-	51.3%	48.0%

【資料】 農林水産省統計部「平成22年生産林業所得統計報告書」

(単位：百万円、%)

主 要 品 目									
木 材 生 産						栽 培 き の こ 類 生 産			
針 葉 樹				広 葉 樹	竹 材	し い た け		な め こ	え の き た け
総 数	す ぎ	ひ の き	ま つ			乾 燥	生		
14,320	11,210	2,790	320	110	600	3,710	1,690	320	960
12,150	9,200	2,730	220	110	480	3,680	1,440	310	940
10,240	7,460	2,650	130	40	430	3,690	1,400	330	660
8,720	6,560	2,060	100	30	280	4,820	1,560	190	620
9,850	7,430	2,350	70	30	300	5,280	1,290	290	870
9,910	7,740	2,140	30	20	210	5,580	1,230	330	850
8,770	6,670	2,030	70	30	190	4,811	1,202	330	833
9,610	7,170	2,440	0	20	150	4,926	1,140	330	973
11,330	9,330	1,820	0	30	150	6,203	1,198	286	837
8,870	7,540	1,280	40	20	150	7,184	1,290	301	880
7,940	5,760	1,650	380	20	140	5,940	1,340	270	850
8,760	7,150	1,580	20	20	80	5,710	1,410	260	800

B 林業金融

(1) 株式会社日本政策金融公庫資金貸付実績

年 度	総 数		造 林								森林整備活性化		其 他				
	件数	金 額	総 数	非 補 助 補				助 補 助				件数	金 額	件数	金 額		
				公 有 林	私 有 林	公 有 林	私 有 林	公 有 林	私 有 林	公 有 林	私 有 林						
10	20	836,868	11	328,544	2	126,100	3	53,600	2	11,100	4	137,744	-	3	80,874	-	-
11	17	446,342	12	204,551	3	86,600	2	18,020	2	13,700	5	86,231	-	3	71,791	-	-
12	38	1,284,484	14	205,632	3	86,600	3	27,000	2	13,600	6	78,432	-	3	55,302	-	-
13	15	2,347,412	10	171,421	2	67,200	3	27,270	1	6,000	4	70,951	-	2	43,581	-	-
14	42	340,746	9	118,526	2	44,100	2	12,190	1	6,000	4	56,236	-	2	33,456	-	-
15	88	745,398	9	107,179	2	51,400	3	12,100	1	5,000	3	38,679	-	1	20,919	-	-
16	188	4,045,248	8	107,586	2	59,000	2	2,820	1	6,000	3	39,766	-	19	151,426	-	-
17	193	2,590,211	7	56,311	2	26,200	1	1,240	1	11,000	3	17,871	-	67	706,542	-	-
18	14	1,336,970	6	44,500	2	28,200	1	2,000	2	6,300	1	8,000	-	-	-	-	-
19	21	501,580	8	54,800	2	14,600	1	2,200	3	18,600	2	19,400	-	4	147,795	-	-
20	15	992,790	10	74,790	3	20,800	1	2,800	5	47,100	1	4,090	-	-	-	-	-
21	9	145,310	3	41,000	1	5,800	-	-	2	35,200	-	-	-	-	-	-	-
22	12	180,731	3	17,500	2	16,500	-	-	1	1,000	-	-	-	-	-	-	-
23	12	417,106	2	12,000	1	1,000	-	-	1	11,000	-	-	-	-	-	-	-

【資料】 林務管理課 平成24年3月31日現在

(2) 株式会社日本政策金融公庫資金貸付残高(公有林を除く)(単位:千円)

年 度	総 数	造 林	林 道	林 経 安 定	林 経 育 成	そ の 他
10	14,758,296	10,396,059	31,269	388,504	1,184,596	2,757,868
11	13,609,000	10,431,000	31,000	389,000	167,000	2,591,000
12	12,957,448	8,849,483	36,767	1,319,504	144,365	2,607,329
13	17,434,000	12,053,000	18,000	3,276,000	594,000	1,493,000
14	16,785,000	11,661,000	9,000	3,167,000	434,000	1,512,000
15	16,195,000	11,292,000	11,000	3,549,000	328,000	1,015,000
16	15,743,000	6,717,000	9,000	7,141,000	222,000	1,654,000
17	15,051,000	3,984,000	7,000	8,755,000	153,000	2,160,000
18	15,013,749	3,689,953	4,804	8,704,352	935,477	1,679,163
19	14,821,623	3,273,705	3,134	8,758,301	92,428	2,694,054
20	15,459,131	3,171,392	2,323	8,677,529	102,001	3,505,887
21	14,275,000	3,070,000	1,000	8,412,000	121,000	2,671,000
22	13,930,000	2,972,000	1,000	8,149,000	104,000	2,704,000
23	13,823,000	2,891,000	1,000	7,859,000	102,000	2,970,000

【資料】 林務管理課 平成24年3月31日現在

注:平成13年度造林資金には森林整備活性化資金含む。

(単位：件、千円)

道	利用間伐推進		林業経営育成		共同施設利用		主務大臣指定施設		林経・伐調		農林漁業・77(林業)		中山間地域活性化		林業構造改善事業		
	非補助 件数	金額	件数	金額	件数	金額	件数	金額	件数	金額	件数	金額	件数	金額	非補助		
															件数	金額	
						2	400,000		3	26,450				1	1,000		
						2	170,000										
1	20,000								19	966,550					1	37,000	
									1	2,041,410						2	9,100
					5	68,700	1	13,000	19	69,014			6	38,050			
					3	33,870			71	560,500			4	22,930			
				1	7,040				160	3,779,196							
									119	1,827,358							
					1	14,000							7	1,278,470			
				1	18,000	1	65,000	1	12,000	4	147,795		2	56,190			
				1	39,000	4	879,000										
		1	4,000	1	40,000	2	7,310				2	53,000					
		2	5,391		5	146,840	1	8,000			1	3,000					
		2	6,606		2	149,000	6	249,500									

(3) 林業改善資金貸付状況

年度	総数		林業生産高度化資金									
			団地間伐促進資金		被害森林整備資金		技術導入資金		間伐材設高度利用金		地域技術導入資金	
	件数	貸付額	件数	貸付額	件数	貸付額	件数	貸付額	件数	貸付額	件数	貸付額
12	50	138,060	-	-	-	-	24	29,342	1	4,284	1	1,480
13	31	74,626	-	-	-	-	18	36,646	2	12,464	-	-
14	21	53,911	-	-	-	-	13	23,022	-	-	-	-
15	6	11,443	-	-	-	-	4	6,483	-	-	1	960

(4) 林業・木材産業改善資金貸付状況

年度	総数						林業分野					
	総数		直貸		転貸		総数		直貸		転貸	
	件数	貸付額	件数	貸付額	件数	貸付額	件数	貸付額	件数	貸付額	件数	貸付額
16	11	38,145	10	22,145	1	16,000	9	20,045	9	20,045	0	0
17	9	42,124	9	42,124	0	0	7	21,024	7	21,024	0	0
18	9	116,215	7	31,215	2	85,000	6	28,675	6	28,675	0	0
19	12	41,956	11	25,156	1	16,800	11	25,156	11	25,156	0	0
20	10	150,364	8	110,247	2	40,117	6	25,400	6	25,400	0	0
21	3	12,135	2	2,135	1	10,000	3	12,135	2	2,135	1	10,000
22	5	20,200	3	5,150	2	15,050	5	20,200	3	5,150	2	15,050
23	12	64,408	9	39,078	3	25,330	12	64,408	9	39,078	3	25,330

【資料】 団体指導・金融課「林業・木材産業改善資金貸付台帳」

(5) 農林漁業信用基金の出資及び保証状況

年度	県出資現在高	林業者等の出資状況									
		総数		組合		会社		個人		総数	
		出資者	出資金	出資者	出資金	出資者	出資金	出資者	出資金	件数	金額
14	65,620	138	65,620	19	11,620	49	42,210	70	9,080	29	876,704
15	65,620	130	58,050	17	10,870	49	40,820	64	6,360	26	871,090
16	65,620	129	57,160	16	9,800	49	40,960	64	6,400	26	835,489
17	65,620	129	57,160	16	9,790	49	40,970	64	6,400	26	934,900
18	65,620	127	56,940	14	9,550	49	40,970	64	6,420	24	787,383
19	65,620	128	56,940	14	9,550	50	40,970	64	6,420	18	755,516
20	65,620	130	56,940	15	9,190	51	41,330	64	6,420	19	852,898
21	65,620	131	56,630	15	7,230	52	42,970	64	6,430	19	802,810
22	65,620	125	57,000	11	6,040	55	45,000	59	5,960	27	908,840
23	65,620	126	56,900	11	5,690	56	45,290	59	5,920	31	915,458

【資料】 団体指導・金融課

(単位：件、千円)

特認間伐施設資金		林業労働福祉施設資金				青年林業者等養成確保資金			
安全生産施設資金		負荷除去等施設資金		福利厚生施設資金		林業経営開始資金		研修教育資金	
件数	貸付額	件数	貸付額	件数	貸付額	件数	貸付額	件数	貸付額
14	101,568	10	1,386	-	-	-	-	-	-
4	21,150	4	934	2	1,290	-	-	-	-
4	25,365	1	84	2	4,000	-	1	1,460	-
1	4,000	-	-	-	-	-	-	-	-

(単位：件、千円)

木材産業分野					
総数		直貸		転貸	
件数	貸付額	件数	貸付額	件数	貸付額
2	18,100	1	2,100	1	16,000
2	21,100	2	21,100	0	0
3	87,540	1	2,540	2	85,000
1	16,800	0	0	1	16,800
4	124,964	2	84,847	2	40,117
0	0	0	0	0	0
0	0	0	0	0	0
0	0	0	0	0	0

(単位：人、千円)

保証残高					
組合		会社		個人	
件数	金額	件数	金額	件数	金額
5	155,800	17	680,100	4	18,680
4	152,600	18	700,434	4	18,056
4	154,000	18	667,894	4	13,595
4	144,000	20	776,900	2	14,000
3	124,000	17	648,919	4	14,464
3	114,900	14	632,696	1	7,920
4	232,994	14	612,144	1	7,760
1	30,000	16	759,800	2	13,010
1	30,000	22	852,506	4	26,334
1	30,000	23	835,822	7	49,636

(6) 木材産業等高度化推進資金貸付残高

年 度	総 数	素材生産合理化資金		製品流通 合理化資金	間伐等促進資金
		素 材 生 産	素 材 引 取		
13	1,081,950	1,950	680,000	0	-
14	1,072,500	2,500	670,000	0	-
15	1,022,752	2,752	620,000	0	-
16	937,544	22,544	815,000	0	-
17	989,500	26,500	763,000	100,000	-
18	980,500	20,000	760,500	100,000	-
19	973,400	20,000	755,500	100,000	-
20	739,094	0	638,000	0	5,000
21	800,276	0	795,276	0	5,000
22	722,000	0	717,000	0	5,000
23	722,000	0	717,000	0	5,000

【資料】 団体指導・金融課

(7) 森林組合借入先別借入の状況

年 度	総 数		短 期 資 金							
			総 数		農 林 中 金 庫		森 連		市 中 銀 行	
	組 合 数	金 額	組 合 数	金 額	組 合 数	金 額	組 合 数	金 額	組 合 数	金 額
7	13	4,095,616	12	1,748,000	7	467,000	6	80,000	1	200,000
8	13	3,819,271	11	1,898,710	10	805,000	8	90,000	2	400,000
9	13	2,899,738	11	1,190,000	10	455,000	4	35,000	1	350,000
10	13	2,626,000	13	1,269,000	13	419,000	11	25,000	2	425,000
11	13	2,633,000	13	1,274,000	7	569,000	4	95,000	2	430,000
12	13	2,650,434	10	1,462,000	6	492,000	6	90,000	5	790,000
13	13	2,718,185	10	1,820,000	5	397,000	4	117,000	2	796,000
14	12	2,157,682	5	1,337,000	3	242,000	2	65,000	2	760,000
15	11	1,964,511	6	1,442,000	3	282,000	2	118,000	3	852,000
16	9	2,077,798	5	1,540,000	3	272,000	2	118,000	2	900,000
17	11	2,223,138	8	1,795,000	3	327,000	5	268,000	1	900,000
18	7	2,076,241	6	1,777,000	3	307,000	5	270,000	2	930,000
19	6	2,130,331	6	1,823,000	3	357,000	5	300,000	2	919,000
20	6	2,912,812	6	1,802,000	3	277,000	6	395,000	2	907,000
21	7	2,965,510	7	1,889,700	3	377,000	5	400,000	2	915,000
22	4	3,126,180	4	1,981,700	3	457,000	3	430,000	2	909,000
23	4	2,028,220	4	1,981,700	2	347,000	3	500,000	2	909,000

(単位：件、千円)

国産材加工流通システム整備資金			木材産業経営環境変化対応特別資金	原木確保協定促進資金	コスト低減促進資金
高度利用	市場整備	産地育成			
-	-	-	300,000	100,000	
-	-	-	300,000	100,000	
-	-	-	300,000	100,000	
-	-	-	-	-	100,000
-	-	-	-	-	100,000
-	-	-	-	-	100,000
-	-	-	-	-	97,900
-	-	-	-	-	96,094
-	-	-	-	-	0
-	-	-	-	-	0
-	-	-	-	-	0

(単位：組合、千円)

		長期資金									
農協・その他		総数		農林中金		県森連		市中銀行		農協・その他	
組合数	金額	組合数	金額	組合数	金額	組合数	金額	組合数	金額	組合数	金額
5	1,001,000	13	2,347,616	13	2,166,025	-	-	3	49,807	4	131,784
3	603,710	13	1,920,561	13	1,856,876	-	-	3	25,885	3	37,800
2	350,000	13	1,709,738	13	1,636,494	-	-	3	12,962	6	60,282
2	400,000	13	1,357,000	13	1,333,000	-	-	-	-	6	24,000
2	180,000	13	1,359,000	13	1,140,000	1	1,000	-	-	2	218,000
5	90,000	13	1,188,434	13	986,737	4	955	-	-	6	200,742
2	510,000	13	898,185	13	808,185	-	-	-	-	1	90,000
1	270,000	12	820,682	12	594,882	-	-	-	-	2	225,800
1	190,000	10	522,511	10	460,379	-	-	-	-	2	62,142
1	250,000	8	537,798	7	422,348	-	-	2	113,738	1	1,712
2	300,000	7	428,138	7	348,420	-	-	2	77,570	2	2,148
1	270,000	6	299,241	5	252,385	-	-	2	46,000	1	856
1	247,000	6	307,331	4	241,843	-	-	2	65,060	1	428
1	223,000	4	1,110,812	2	36,600	-	-	2	48,020	3	1,026,192
1	197,700	2	1,075,810	1	28,800	-	-	1	36,980	2	1,010,030
1	185,700	2	1,144,480	1	24,000	-	-	1	31,940	2	1,088,540
1	185,700	1	46,520	1	19,200	-	-	1	27,320		

C 民 有 林

(1) 保有山林規模別森林所有者数・面積 (総数)

年 度 お よ び 市 町 村	総 数		1 ha 未 満		1 ~ 5 ha	
	所 有 者 数	面 積	所 有 者 数	面 積	所 有 者 数	面 積
13	189,417	402,122	126,828	38,814	47,931	106,107
14	189,448	402,225	126,841	38,832	47,974	106,208
15	189,948	402,157	127,268	38,929	48,060	106,402
16	189,854	402,276	127,253	38,916	48,015	106,298
17	189,854	402,276	127,253	38,916	48,015	106,298
18	188,944	402,280	126,533	38,732	47,882	106,091
19	187,692	402,799	125,729	38,428	47,500	105,279
20	187,693	403,105	125,728	38,445	47,553	105,420
21	187,300	403,038	125,501	38,363	47,384	105,068
22	187,300	403,038	125,501	38,363	47,384	105,068
23	187,061	402,949	125,406	38,319	47,252	104,793
東 部	29,144	45,295	20,675	6,086	6,905	15,033
別 府 市	1,490	6,455	924	324	419	967
杵 築 市	9,221	16,098	6,027	1,964	2,590	5,764
国 東 市	15,262	19,574	11,065	3,054	3,449	7,450
姫 島 村	727	254	695	156	29	42
日 出 町	2,444	2,913	1,964	588	418	809
中 部	38,392	67,482	27,296	8,101	8,814	19,091
大 分 市	15,316	23,829	11,033	3,235	3,434	7,498
白 杵 市	10,070	18,982	6,791	2,135	2,556	5,544
津 久 見 市	3,330	4,949	2,601	743	594	1,253
由 布 市	9,676	19,722	6,871	1,988	2,230	4,796
南 部	18,303	64,362	11,409	3,399	4,690	10,796
佐 伯 市	18,303	64,362	11,409	3,399	4,690	10,796
豊 肥 市	39,168	65,771	27,105	8,392	9,740	21,210
竹 田 市	17,391	28,213	12,088	3,836	4,304	9,478
豊 後 大 野 市	21,777	37,558	15,017	4,556	5,436	11,732
西 部	30,144	88,652	18,953	6,128	8,117	18,072
日 田 市	18,531	53,039	11,896	3,721	4,698	10,421
九 重 町	4,881	17,130	2,871	1,082	1,524	3,380
玖 珠 町	6,732	18,483	4,186	1,325	1,895	4,272
北 部	31,910	71,388	19,968	6,212	8,986	20,591
中 津 市	11,242	35,850	5,893	2,039	3,760	8,882
豊 後 高 田 市	9,646	11,655	7,020	1,965	2,189	4,865
宇 佐 市	11,022	23,882	7,055	2,208	3,037	6,844
大 分 北 部 流 域	61,054	116,682	40,643	12,299	15,891	35,624
大 分 中 部 流 域	77,560	133,253	54,401	16,493	18,554	40,301
大 分 西 部 流 域	30,144	88,652	18,953	6,128	8,117	18,072
大 分 南 部 流 域	18,303	64,362	11,409	3,399	4,690	10,796
県 計	187,061	402,949	125,406	38,319	47,252	104,793

【資 料】 林務管理課

(注) 共有、部落有、財産区有は代表者の所有として集計。

面積の不一致は、四捨五入によるものである。

所有者数及び面積は、地域森林計画の所有者別に集計したものである。

(単位：件、ha)

5 ~ 20 ha		20 ~ 50 ha		50 ~ 100 ha		100 ha 以上	
所有者数	面積	所有者数	面積	所有者数	面積	所有者数	面積
12,296	111,036	1,753	52,051	355	24,211	254	69,903
12,283	110,871	1,741	51,635	353	24,097	256	70,582
12,277	110,738	1,735	51,407	348	23,709	260	70,971
12,258	110,563	1,719	50,959	351	23,933	258	71,600
12,258	110,563	1,719	50,959	351	23,933	258	71,600
12,231	110,350	1,716	50,883	337	22,931	245	73,290
12,194	110,145	1,696	50,182	335	22,899	238	75,865
12,153	109,707	1,686	49,882	328	22,318	245	77,333
12,174	109,964	1,684	49,716	326	22,187	231	77,740
12,174	109,964	1,684	49,716	326	22,187	231	77,740
12,158	109,715	1,685	49,727	331	22,552	229	77,642
1,422	12,087	102	2,964	16	1,069	24	8,056
121	1,061	18	559	2	125	6	3,419
561	4,725	33	951	4	266	6	2,428
691	5,833	43	1,207	5	329	9	1,700
2	23	1	33	-	-	-	-
47	445	7	213	5	348	3	509
1,960	17,612	244	7,196	40	2,743	38	12,679
750	6,633	80	2,328	8	599	11	3,536
628	5,680	80	2,235	7	430	8	2,958
106	962	15	464	9	625	5	903
476	4,337	69	2,169	16	1,089	14	5,282
1,720	16,398	369	10,895	82	5,598	33	17,276
1,720	16,398	369	10,895	82	5,598	33	17,276
2,034	17,617	227	6,516	38	2,639	24	9,255
904	7,592	71	2,022	11	758	13	4,527
1,130	10,025	156	4,494	27	1,881	11	4,728
2,483	23,107	410	12,399	106	7,166	75	21,780
1,550	14,330	266	7,976	71	4,831	50	11,761
381	3,596	71	2,189	18	1,216	16	5,668
552	5,181	73	2,235	17	1,119	9	4,351
2,539	22,893	333	9,757	49	3,338	35	8,596
1,308	12,242	226	6,607	37	2,499	18	3,582
414	3,431	18	590	1	84	4	722
817	7,221	89	2,560	11	756	13	4,292
3,961	34,981	435	12,721	65	4,406	59	16,652
3,994	35,229	471	13,712	78	5,382	62	21,934
2,483	23,107	410	12,399	106	7,166	75	21,780
1,720	16,398	369	10,895	82	5,598	33	17,276
12,158	109,715	1,685	49,727	331	22,552	229	77,642

(2) 保有山林規模別森林所有者数 (所有形態・個人)

(単位:人)

市 町 村	総 数	1 ha	1 ~	5 ~	10 ~	20 ~	30 ~	50 ~	100ha
		未満	5ha	10ha	20ha	30ha	50ha	100ha	以上
総 数	171,275	116,775	42,609	7,218	3,094	803	455	204	122
東 部	25,718	18,372	6,119	896	274	35	17	2	3
別 府 市	1,205	774	343	67	16	2	1	1	1
杵 築 市	8,198	5,371	2,322	369	116	12	6	1	1
国 東 市	13,482	9,809	3,068	439	137	21	7		1
姫 島 村	707	677	28	1	-	-	1		-
日 出 町	2,126	1,741	358	20	5	-	2		-
中 部	38,387	27,296	8,814	1,386	574	154	90	40	38
大 分 市	15,316	11,033	3,434	552	198	53	27	8	11
臼 杵 市	10,070	6,791	2,556	434	194	59	21	7	8
津 久 見 市	3,325	2,601	594	74	32	8	7	9	5
由 布 市	9,676	6,871	2,230	326	150	34	35	16	14
南 部	16,340	10,454	4,091	911	525	176	120	53	10
佐 伯 市	16,340	10,454	4,091	911	525	176	120	53	10
豊 肥	39,168	27,105	9,740	1,475	559	153	74	38	24
竹 田 市	17,391	12,088	4,304	685	219	46	25	11	13
豊 後 大 野 市	21,777	15,017	5,436	790	340	107	49	27	11
西 部	23,877	15,648	6,193	1,177	547	142	81	52	37
日 田 市	15,128	10,074	3,678	766	362	109	62	44	33
九 重 町	3,973	2,458	1,224	183	76	18	10	3	1
玖 珠 町	4,776	3,116	1,291	228	109	15	9	5	3
北 部	27,785	17,900	7,652	1,373	615	143	73	19	10
中 津 市	9,297	5,089	3,037	629	363	103	53	17	6
豊 後 高 田 市	8,819	6,441	2,012	269	84	6	6		1
宇 佐 市	9,669	6,370	2,603	475	168	34	14	2	3
大分北部流域	53,503	36,272	13,771	2,269	889	178	90	21	13
大分中部流域	77,555	54,401	18,554	2,861	1,133	307	164	78	62
大分西部流域	23,877	15,648	6,193	1,177	547	142	81	52	37
大分南部流域	16,340	10,454	4,091	911	525	176	120	53	10
県 計	171,275	116,775	42,609	7,218	3,094	803	455	204	122

【資料】 林務管理課

(3) 保有山林規模別林家数

(単位：戸)

区 分	保有山林規模別林家数				
	総数	1～3ha	3～5ha	5～10ha	10～20ha
総数	23,255	14,257	3,974	2,485	1,386

(つづき)

保有山林規模別林家数				
20～30ha	30～50ha	50～100ha	100～500ha	500ha以上
517	378	171	83	4

【資料】 農林水産省統計部「2010年農林業センサス」

(4) 在村者・不在村者別私有林面積 (2005年農林業センサス)

(単位:ha)

年度 および 市町村	計		在村者		不在村者			
		森林組合 加入者		森林組合 加入者		森林組合 加入者	県内	県外
平成17年度	350,850	256,466	265,308	201,936	85,542	54,530	46,015	39,527
東部	39,154	28,204	32,808	24,242	6,346	3,962	4,035	2,311
別府市	4,177	3,679	3,029	2,668	1,148	1,011	220	928
杵築市	13,981	10,653	11,461	8,783	2,520	1,870	2,055	465
国東市	18,344	13,087	16,711	12,332	1,633	755	970	663
姫島村	221	0	186	0	35	0	2	33
日出町	2,431	785	1,421	459	1,010	326	788	222
中部	60,356	44,690	45,022	33,289	15,334	11,401	9,239	6,095
大分市	22,335	19,743	17,598	15,960	4,737	3,783	2,894	1,843
臼杵市	16,668	9,972	13,464	8,418	3,204	1,554	2,477	727
津久見市	4,524	338	4,025	331	499	7	340	159
由布市	16,829	14,637	9,935	8,580	6,894	6,057	3,528	3,366
南部	49,849	42,693	32,611	27,539	17,238	15,154	8,009	9,229
佐伯市	49,849	42,693	32,611	27,539	17,238	15,154	8,009	9,229
豊肥	57,890	40,888	52,961	37,562	4,929	3,326	3,044	1,885
竹田市	24,843	19,294	22,736	17,841	2,107	1,453	992	1,115
豊後大野市	33,047	21,594	30,225	19,721	2,822	1,873	2,052	770
西部	77,829	45,911	51,411	33,877	26,418	12,034	12,169	14,249
日田市	48,917	21,509	31,587	17,073	17,330	4,436	8,494	8,836
九重町	14,780	11,824	10,376	8,301	4,404	3,523	1,170	3,234
玖珠町	14,132	12,578	9,448	8,503	4,684	4,075	2,505	2,179
北部	65,772	54,080	50,495	45,427	15,277	8,653	9,519	5,758
中津市	33,778	30,832	24,282	23,177	9,496	7,655	5,319	4,177
豊後高田市	11,436	8,519	10,008	8,253	1,428	266	679	749
宇佐市	20,558	14,729	16,205	13,997	4,353	732	3,521	832
大分北部流域	104,926	82,284	83,303	69,669	21,623	12,615	13,554	8,069
大分中部流域	118,246	85,578	97,983	70,851	20,263	14,727	12,283	7,980
大分西部流域	77,829	45,911	51,411	33,877	26,418	12,034	12,169	14,249
大分南部流域	49,849	42,693	32,611	27,539	17,238	15,154	8,009	9,229
県計	350,850	256,466	265,308	201,936	85,542	54,530	46,015	39,527

(2010年世界農林業センサスでは、調査対象外のためデータなし)

(5) 森林施業計画認定状況(市町村別)

(単位: ha)

市 町 村	森林施業計画	認 定 内 訳			
		市町村	知事(振興局)	知事(本庁)	大臣
総 数	141,247	134,584	61	5,506	1,096
東 部	9,246	8,840	61	345	-
別 府 市	1,400	1,359	-	41	-
杵 築 市	4,693	4,348	59	286	-
国 東 市	3,017	3,000	-	17	-
姫 島 村	-	-	-	-	-
日 出 町	136	133	2	1	-
中 部	16,380	15,180	-	1,200	-
大 分 市	3,836	3,052	-	784	-
臼 杵 市	4,230	4,178	-	52	-
津 久 見 市	341	341	-	-	-
由 布 市	7,973	7,609	-	364	-
南 部	15,502	14,926	-	576	-
佐 伯 市	15,502	14,926	-	576	-
豊 肥	20,800	20,280	-	520	-
竹 田 市	13,485	13,474	-	11	-
豊 後 大 野 市	7,315	6,806	-	509	-
西 部	53,297	50,064	-	2,137	1,096
日 田 市	40,379	37,296	-	1,987	1,096
九 重 町	6,051	6,030	-	21	-
玖 珠 町	6,867	6,738	-	129	-
北 部	26,022	25,294	-	728	-
中 津 市	16,506	16,346	-	160	-
豊 後 高 田 市	3,576	3,497	-	79	-
宇 佐 市	5,940	5,451	-	489	-
大 分 北 部 流 域	35,268	34,134	61	1,073	-
大 分 中 部 流 域	37,180	35,460	-	1,720	-
大 分 西 部 流 域	53,297	50,064	-	2,137	1,096
大 分 南 部 流 域	15,502	14,926	-	576	-
県 計	141,247	134,584	61	5,506	1,096

【資料】 林務管理課 (平成24年3月31日現在)

D 県 営 林

(1) 県営林の現況

(単位:箇所、ha、m³)

市町村	総数			県有			二者分取			三者分取		
	箇所	面積	蓄積	箇所	面積	蓄積	箇所	面積	蓄積	箇所	面積	蓄積
総 数	364	7,161.82	1,593,285	102	2,405.31	526,947	201	3,746.49	846,847	61	1,010.02	219,491
東 部	79	1,511.31	322,324	15	304.14	65,110	53	1,046.99	228,178	11	160.18	29,036
別 府 市	3	30.24	7,676	-	-	-	3	30.24	7,676	-	-	-
杵 築 市	50	1,024.01	214,562	13	286.28	60,571	28	591.78	127,396	9	145.95	26,595
国 東 市	15	258.26	60,178	1	16.89	4,539	14	241.37	55,639	-	-	-
姫 島 村	-	-	-	-	-	-	-	-	-	-	-	-
日 出 町	11	198.80	39,908	1	0.97	-	8	183.60	37,467	2	14.23	2,441
中 部	80	1,685.09	401,683	30	853.11	212,726	27	486.55	103,360	23	345.43	85,597
大 分 市	49	1,119.51	266,577	21	597.08	145,823	14	266.38	58,004	14	256.05	62,750
白 杵 市	12	131.02	31,435	1	27.63	6,531	3	24.35	4,831	8	79.04	20,073
津 久 見 市	2	23.52	3,239	-	-	-	2	23.52	3,239	-	-	-
由 布 市	17	411.04	100,432	8	228.40	60,372	8	172.30	37,286	1	10.34	2,774
南 部	49	864.37	210,395	11	199.68	40,691	30	510.41	133,899	8	154.28	35,805
佐 伯 市	49	864.37	210,395	11	199.68	40,691	30	510.41	133,899	8	154.28	35,805
豊 肥	59	1,124.52	269,583	16	298.12	73,074	38	748.60	179,974	5	77.80	16,535
竹 田 市	13	241.42	62,921	3	60.75	15,901	7	132.38	36,640	3	48.29	10,380
豊 後 大 野 市	46	883.10	206,662	13	237.37	57,173	31	616.22	143,334	2	29.51	6,155
西 部	23	420.12	79,746	5	86.71	15,471	16	299.12	57,135	2	34.29	7,140
日 田 市	16	315.86	59,305	1	16.10	2,497	13	265.47	49,668	2	34.29	7,140
九 重 町	2	24.03	6,320	-	-	-	2	24.03	6,320	-	-	-
玖 珠 町	5	80.23	14,121	4	70.61	12,974	1	9.62	1,147	-	-	-
北 部	74	1,556.41	309,554	25	663.55	119,875	37	654.82	144,301	12	238.04	45,378
中 津 市	20	379.24	69,698	4	95.43	19,624	12	200.69	38,543	4	83.12	11,531
豊 後 高 田 市	9	152.25	38,717	4	78.82	21,334	3	38.83	10,848	2	34.60	6,535
宇 佐 市	45	1,024.92	201,139	17	489.30	78,917	22	415.30	94,910	6	120.32	27,312
大分北部流域	153	3,067.72	631,878	40	967.69	184,985	90	1,701.81	372,479	23	398.22	74,414
大分中部流域	139	2,809.61	671,266	46	1,151.23	285,800	65	1,235.15	283,334	28	423.23	102,132
大分西部流域	23	420.12	79,746	5	86.71	15,471	16	299.12	57,135	2	34.29	7,140
大分南部流域	49	864.37	210,395	11	199.68	40,691	30	510.41	133,899	8	154.28	35,805
県 計	364	7,161.82	1,593,285	102	2,405.31	526,947	201	3,746.49	846,847	61	1,010.02	219,491
樹 種	針葉樹	6,135.76	1,565,926	1,987.70	497,746	3,253.98	851,805	894.08	216,375			
	広葉樹	85.88	9,185	13.91	1,690	70.35	7,268	1.62	227			
	その他	318.03	39,631	115.91	13,765	181.73	22,991	20.39	2,875			

【資料】 森林整備室「県営林現況表」(平成23年度末現在)

(注) 箇所数は林班数を計上。

細部については四捨五入の関係で不一致がある。

E 県民有林(旧林業公社)

(1) 県民有林の現況

年度 および 市町村	総 数	す ぎ	ひ の き	く ぬ ぎ	除 地
14	9,699	3,815	5,044	169	671
15	9,699	3,812	5,039	169	679
16	9,698	3,805	5,027	169	697
17	9,686	3,805	5,025	169	687
18	9,568	3,751	4,950	168	699
19	9,568	3,751	4,950	168	699
20	9,568	3,751	4,950	168	699
21	9,557	3,752	4,932	162	711
22	9,557	3,752	4,932	162	711
23	9,546	3,744	4,929	162	711
東部	786.20	124.17	618.52	10.82	32.69
別府市	38.59	5.07	32.03	-	1.49
杵築市	407.44	73.19	315.03	4.47	14.75
国東市	271.55	41.35	211.79	6.00	12.41
姫島村	-	-	-	-	-
日出町	68.62	4.56	59.67	0.35	4.04
中部	2,329.21	954.07	1,182.18	34.79	158.17
大分市	401.04	162.48	208.33	5.22	25.01
臼杵市	952.02	379.98	497.60	22.63	40.49
津久見市	202.75	63.16	121.57	-	18.02
由布市	784.72	348.45	354.68	6.94	74.65
南部	2,897.72	1,333.52	1,294.33	33.12	236.75
佐伯市	2,897.72	1,333.52	1,294.33	33.12	236.75
豊肥	1,458.87	803.26	494.31	54.67	106.63
竹田市	388.68	225.16	96.57	24.39	42.56
豊後大野市	1,070.19	578.10	397.74	30.28	64.07
西部	360.43	96.42	217.83	2.13	44.05
日田市	10.24	0.10	6.82	1.99	1.33
九重町	120.08	59.92	54.41	-	5.75
玖珠町	230.11	36.40	156.60	0.14	36.97
北部	1,713.47	432.31	1,121.40	26.77	132.99
中津市	346.44	85.60	235.55	0.60	24.69
豊後高田市	163.84	57.06	89.80	11.76	5.22
宇佐市	1,203.19	289.65	796.05	14.41	103.08
大分北部流域	2,499.67	556.48	1,739.92	37.59	165.68
大分中部流域	3,788.08	1,757.33	1,676.49	89.46	264.80
大分西部流域	360.43	96.42	217.83	2.13	44.05
大分南部流域	2,897.72	1,333.52	1,294.33	33.12	236.75
県計	9,545.90	3,743.75	4,928.57	162.30	711.28

【資料】 森林整備室

(平成24年4月1日現在)

(2) 県民有林所有形態別造林契約実績

(単位: ha)

年 度	公 有		共 有		個 人		生産森林組合		そ の 他		計	
	件 数	面 積	件 数	面 積	件 数	面 積	件 数	面 積	件 数	面 積	件 数	面 積
総 数	131	1,514	267	2,270	1,111	3,740	50	791	96	846	1,655	9,161
昭和45~55	77	1,013	148	1,326	587	2,401	25	433	60	650	897	5,823
56	5	101	21	164	50	179	6	103	5	40	87	587
57	6	52	10	108	56	170	2	39	4	12	78	381
58	6	39	10	131	21	99	1	5	2	31	40	305
59	8	77	13	102	27	90	3	26	3	30	54	325
60	5	36	17	126	59	111	2	77	5	28	88	378
61	2	26	8	45	40	102	-	-	1	6	51	179
62	1	6	7	31	61	85	1	13	2	3	72	138
63	-	-	7	49	50	55	1	19	3	8	61	131
平成元	2	15	5	31	8	40	-	-	2	5	17	91
2	4	32	1	5	31	36	4	32	2	7	42	112
3	1	4	3	12	18	61	2	28	1	5	25	110
4	1	6	3	19	11	28	2	11	-	-	17	64
5	3	34	1	3	13	40	-	-	1	1	18	78
6	4	27	-	-	20	34	-	-	-	-	24	61
7	4	31	3	20	10	45	-	-	1	5	18	101
8	-	-	3	23	19	56	-	-	1	5	23	84
9	1	3	2	25	10	26	-	-	1	6	14	60
10	1	12	2	8	8	29	-	-	-	-	11	49
11	-	-	1	6	5	29	-	-	1	2	7	37
12	-	-	2	36	7	24	1	5	1	2	11	67
13	13年度以降は該当無し											

【資料】 森林整備室

(3) 県民有林地種別・樹種別造林実績

(単位: ha)

年 度	総 数	地 種 別		樹 種 別		
		再 造 林	拡大造林	す ぎ	ひ の き	く ぬ ぎ
総 数	8,703	318	8,385	3,652	4,886	165
昭和45~55	5,482	1	5,481	2,414	2,993	75
56	476	1	475	208	268	—
57	422	14	408	194	228	—
58	368	7	361	165	203	—
59	363	14	349	139	224	—
60	300	8	292	80	199	21
61	240	2	238	73	127	40
62	140	5	135	42	90	8
63	120	—	120	25	84	11
平成元	89	3	86	16	69	4
2	100	28	72	22	74	4
3	97	6	91	43	54	—
4	61	21	40	26	33	2
5	74	34	40	24	50	—
6	51	27	24	19	32	—
7	80	35	45	28	52	—
8	80	27	53	46	34	—
9	40	19	21	19	21	—
10	40	17	23	26	14	—
11	40	23	17	23	17	—
12	40	26	14	20	20	—
13						

13年度以降は該当無し

【資料】 森林整備室

F 森林農地整備センター（旧 緑資源機構）

(1) 森林農地整備センターの現況

市町村名	契約面積	36~61	62	63	1	2	3	4	5	6	7
東 部	516.37	115.34			44.66	14.97	21.78	13.01	6.76	12.99	3.47
別 府 市	28.30	28.30									
杵 築 市	87.35				39.42	5.57			5.76	12.99	
国 東 市	400.72	87.04			5.24	9.40	21.78	13.01	1.00		3.47
姫 島 村											
日 出 町											
中 部	904.53	471.42	9.05	21.47	65.57	78.92	6.19	20.39	29.07	36.30	
大 分 市	132.30				35.87	20.05				11.12	
白 杵 市	372.39	162.28	9.05	13.92	29.70	21.75	6.19	20.39	19.52	25.18	
津 久 見 市	116.40	52.30				37.12			9.55		
由 布 市	283.44	256.84		7.55							
南 部	8,596.16	6,974.13	162.12	31.20		35.23	33.72	125.77	153.38	10.28	123.86
佐 伯 市	8,596.16	6,974.13	162.12	31.20		35.23	33.72	125.77	153.38	10.28	123.86
豊 后	2,216.50	1,488.65	34.97	43.33	28.29	46.32	13.26	16.10	31.84	7.20	61.90
竹 田 市	627.25	407.21	24.47	17.90	28.29	5.57	13.26		2.37	7.20	15.45
豊 後 大 野 市	1,589.25	1,081.44	10.50	25.43		40.75		16.10	29.47		46.45
西 部	3,085.80	1,788.83	8.90	14.73	25.00	17.77	42.12	46.84	85.39	117.86	215.78
日 田 市	1,408.44	475.84		9.24		17.77	42.12	22.22	62.47	61.64	195.14
九 重 町	582.08	493.39	8.90	5.49				24.62			
玖 珠 町	1,095.28	819.60			25.00				22.92	56.22	29.64
北 部	930.87	438.49		61.28		17.94	23.72		25.95		
中 津 市	716.73	319.33				17.94	23.72		25.95		
豊 後 高 田 市	89.74			61.28							
宇 佐 市	124.40	119.16									
大分北部流域	1,447.24	553.83		61.28	44.66	32.91	45.50	13.01	32.71	12.99	3.47
大分中部流域	3,121.03	1,960.07	44.02	64.80	93.86	125.24	19.45	36.49	60.91	43.50	61.90
大分西部流域	3,085.80	1,788.83	8.90	14.73	25.00	17.77	42.12	46.84	85.39	117.86	215.78
大分南部流域	8,596.16	6,974.13	162.12	31.20		35.23	33.72	125.77	153.38	10.28	123.86
合 計	16,250.23	11,276.86	215.04	172.01	163.52	211.15	140.79	222.11	332.39	184.63	405.01

【資料】 森林農地整備センター大分水源林整備事務所

(单位: ha)

8	9	10	11	12	13	14	15	16	17	18	19	20	22	23	
13.21	37.43	16.50	54.47	34.51	11.10	4.11	52.93	7.13	5.00		6.00	11.00	22.00	8.00	
	8.15		15.46												
13.21	29.28	16.50	39.01	34.51	11.10	4.11	52.93	7.13	5.00		6.00	11.00	22.00	8.00	
31.39	12.00	12.43	42.09	15.99	21.25				17.00			14.00			
26.34			38.92												
	12.00		3.17	15.99	21.25				12.00						
		12.43							5.00						
5.05												14.00			
44.59	78.85	95.52	83.45	58.68	136.68	85.83	33.61	55.26	92.00	31.00	21.00	44.00	70.00	10.00	6.00
44.59	78.85	95.52	83.45	58.68	136.68	85.83	33.61	55.26	92.00	31.00	21.00	44.00	70.00	10.00	6.00
21.79	75.14	25.55	35.74	98.32		12.51	34.10	4.56	50.93	20.00	40.00	14.00	7.00	5.00	
				22.63		4.42	16.55		1.93	8.00	26.00	14.00	7.00	5.00	
21.79	75.14	25.55	35.74	75.69		8.09	17.55	4.56	49.00	12.00	14.00				
153.58	18.61	51.19	26.16	51.98	49.98	58.63	5.80	39.65	59.00	28.00	61.00	68.00	41.00	10.00	
64.24	18.61	40.06	26.16	51.98	40.42	33.08	5.80	39.65	54.00	21.00	48.00	51.00	28.00		
		11.13				25.55					13.00				
89.34					9.56				5.00	7.00		17.00	13.00	10.00	
13.22	64.31	22.02	31.20	38.23	28.79	19.97		18.75	21.00			75.00	31.00		
13.22	53.80	22.02	31.20	26.41	22.66	14.73		18.75	21.00			75.00	31.00		
	10.51			11.82	6.13										
						5.24									
26.43	101.74	38.52	85.67	72.74	39.89	24.08	52.93	25.88	26.00		6.00	86.00	53.00	8.00	
53.18	87.14	37.98	77.83	114.31	21.25	12.51	34.10	4.56	67.93	20.00	40.00	28.00	7.00	5.00	
153.58	18.61	51.19	26.16	51.98	49.98	58.63	5.80	39.65	59.00	28.00	61.00	68.00	41.00	10.00	
44.59	78.85	95.52	83.45	58.68	136.68	85.83	33.61	55.26	92.00	31.00	21.00	44.00	70.00	10.00	6.00
277.78	286.34	223.21	273.11	297.71	247.80	181.05	126.44	125.35	244.93	79.00	128.00	226.00	171.00	20.00	19.00

(2) 森林農地整備センター所有形態別造林契約実績

(単位:ha)

年 度	市町村有		財産区有		法人有		共 有		個人有		合 計	
	件数	面積	件数	面積	件数	面積	件数	面積	件数	面積	件数	面積
総数	91	2,615	1	15	133	3,495	193	5,340	371	4,792	789	16,256
昭和 36~45	29	1,054	1	15	39	1,011	78	3,175	71	1,818	218	7,073
46~55	17	695	0	0	15	937	29	766	67	811	128	3,209
56~60	3	60	0	0	5	143	6	162	16	197	30	563
61	1	28			5	197	2	36	4	28	12	288
62	2	18			2	86	1	20	3	91	8	215
63	4	99			1	48	2	26	4	40	11	212
平成 1	6	111					2	43	1	6	9	160
2	2	26			5	48	3	63	6	68	16	204
3	1	4			3	80	2	36	3	24	9	145
4	5	161			2	57			2	23	9	241
5	2	70			1	55	8	166	12	113	23	403
6	1	25			7	129	2	21	2	10	12	185
7	1	33			7	151	7	96	9	119	24	398
8					2	43	5	122	15	116	22	281
9	3	28			2	27	7	110	12	123	24	288
10	2	19			3	29	8	55	15	127	28	230
11	1	15			1	27	10	110	13	122	25	275
12					9	77	6	85	23	129	38	292
13	1	21			4	90	2	28	20	112	27	251
14	1	3			2	8	4	46	14	132	21	189
15					2	23	2	29	3	39	7	92
16	1	11			1	19	1	8	9	88	12	125
17	3	30			2	28	1	61	16	171	22	290
18	2	27			1	7			6	45	9	79
19	1	6			1	26	3	33	7	69	12	134
20	1	9			6	110	1	20	10	87	18	226
21	1	62			1	7	1	22	7	80	10	171
22					2	20					2	20
23					2	11			1	8	3	19

【資料】 森林農地整備センター大分水源林整備事務所

(注) 法人有とは森林組合、生産森林組合、会社等

(3) 森林農地整備センター地種別・樹種別造林実績

(単位: ha)

年 度	総 数	地 種 別			樹 種 別					
		再 造 林	拡大造林	複層林 樹下植栽	す ぎ	ひ の き	ま つ	く ぬ ぎ	その他	計
総 数	13,657	95	13,550	13	7,394	5,697	210	15	342	13,657
昭和36~45	4,749	-	4,749		3,632	922	195	-		4,749
46~55	3,040	-	3,040		1,420	1,604	14	3	-	3,040
56~60	616	-	616		327	289	-	-	-	616
61	131	-	131		48	81	-	1		131
62	217	-	217		63	154	-	-		217
63	150	-	150		44	105	1	-	-	150
平成元	155	-	155		48	104	-	3	-	155
2	163	-	163		47	116	-	-	-	163
3	162	-	162		36	125	-	-	1	162
4	225	-	225		78	146	-	-	1	225
5	259	-	259		77	177	-	-	5	259
6	315	-	315		119	193	-	0	3	315
7	377	-	377		139	230	-	-	7.65	377
8	424	-	424		131	285	-	2	5.8	424
9	232	-	232		74	150	-	3.28	4.9	232
10	262	-	262		117	136	-	1.5	6.98	262
11	240	-	240		107	127	-	1	6	240
12	247	-	247		143	101	-	-	3	247
13	171	2	169		80	90	-	-		171
14	199	7	192		75	87	-	-	37	199
15	178	-	178		85	56	-	-	37	178
16	144	-	144		72	73	-	-		144
17	198	11	188		62	96	-	-	41	198
18	189	17	170	3	87	62	-	-	40	189
19	175	3	171	2	69	67	-	-	40	175
20	135	-	135		53	51	-	-	31	135
21	172	33	135	5	86	47	-	-	40	172
22	94	23	68	4	59	13	-	-	22	94
23	37	-	37		17	10	-	-	10	37

【資料】 森林農地整備センター大分水源林整備事務所

試験研究・普及指導

(1) 農林水産研究指導センター 林業研究部の研究概要等

林業研究部は、平成17年度に農林水産部の農業、畜産、水産にかかる試験研究機関と統合され、「農林水産研究センター林業試験場」として、平成22年度には研究・指導体制の強化を目的に「農林水産研究指導センター林業研究部」として組織改編された。

平成21年度には、商工労働部の日田産業工芸試験所と統合し木竹関係研究機関として一元化・拡充する組織改正された。

林業研究部では、県土の保全、水源のかん養機能など安心して安全な県民生活の基盤となる森林と、環境に優しく再生可能な資源である木材を対象として、①森林の育成、②森林の公益的機能の高度発揮、③優良種苗の生産、④県産材の需要拡大及び用途開発、⑤木材の乾燥及び材質特性などを中心に各種試験研究に取り組んでいる。また、大分方式乾燥材の販売促進にあたり研究員も現場でPRを実施した。

平成23年度は、スギ優良品種による木材利用に適した品質管理型林業、省力的な植栽・保育による森林造成及び乾燥材の高品質化、新たな建築部材の開発による木材の高付加価値化に加え、鳥獣被害対策など以下のような試験研究に取り組んだ。

1 森林チーム

研究目標	試験研究課題	予算区分	研究期間	試験研究の概要
森林の高度公益的機能を持続的発揮	(1) DNA分析によるスギ品質管理型林業に関する研究	県単	平成21～23	DNA分析や材質試験等により、主要なスギ在来品種や地域で導入されている品種の成長及び材質特性を把握し、災害に強く、木材利用に適した優良品種の選
	(2) 健全な森林の維持・確保のためのスギ集団葉枯症の実態解明	県単 (環境税)	平成22～24	スギの葉枯れ症状と樹冠の変色を特徴とするスギ壮齢林が、県南部及び北西部を中心に県下各地で確認されていることから、被害実態の把握や被害要因の絞り込みを行い適正な管理・施業方法を検討する。
	(3) 再造林放棄地の解消に向けた省力的な造林技術に関する研究	県単	平成21～25	省力的な造林や保育方法として、スギの最適な直挿し条件の解明、大型穂の実用化検証及び省力下刈りの最適な条件等を検証する。
	(1) クヌギ萌芽更新におけるシカ被害防除技術に関する研究	県単	平成23～25	シカの食害がクヌギ萌芽枝の生長に及ぼす影響を調査し、効果的な防除方法を検証する。

2 木材チーム

研究目標	試験研究課題	予算区分	研究期間	試験研究の概要
県産材の需要拡大と高付加価値の創出	(1) 土木用県産スギ材の性能評価と開発	県単	平成21～23	公共事業土木工事への県産スギ材を土木資材として使用する場合に必要強度、耐久性等のデータの把握及び新たな工法について検討する。
	(2) 大分方式乾燥による平角材の最適な乾燥材生産システムの開発	県単	平成21～23	乾燥が難しいとされる断面の大きなスギ平角材の乾燥について、大分方式乾燥（促進乾燥）や高周波乾燥による割れ、材色など製品品質向上のための最適な乾燥材生産システムを開発する。
	(3) 大径クヌギ材の利用技術の開発	県単	平成21～23	しいたけ原木としての利用が難しい大径クヌギ材の新たな需要拡大を図るため、そり・ねじれ抑制など品質向上のための最適な乾燥技術を開発する。
	(4) 県産材スギ材の家具等への用途開発	県単	平成22～23	県産スギ材の家具材への利用が進んでいない現状から、新たな利用技術の開発を検討する。

研究目標	試験研究課題	予算区分	研究期間	試験研究の概要
県産材の需要拡大と高付加価値の創出	(5) 竹材のくん煙処理による耐久性向上技術の開発	県単	平成 22 ～ 23	県内の竹材の需要の減少に伴い荒廃竹林の増加が問題になっている中で、県産竹材の需要拡大を図るため、くん煙処理により耐久性向上技術の開発により新たな需要開拓を図る。
	(6) より安全で使いやすい学校家具の検証と研究	県単	平成 22 ～ 23	学校家具の開発に取り組み平成 14～20 年度にかけて学校へ導入を図った机・椅子について、破損や使いかたなどアンケート調査を実施して、問題点を抽出し、より安全で使い易い家具を開発する。

3 企画指導担当

指導項目	指導概要
研修事業	<p>1 一般研修 森林・林業・木材加工業等に関する基本的な技術や研究成果について、森林所有者、行政、業界関係者等を対象に研修を実施した。 (1) 優良材生産技術研修会 (2) 林業種苗生産事業者講習会 等</p> <p>2 専門研修 技術者のスキルアップのため、林業普及指導員、業界関係者等を対象に専門研修を実施した。 (1) 林業普及技術等習得研修 (2) 県産木づかい住宅支援事業研修会 (3) 大分方式乾燥促進技術報告会 等</p> <p>3 一般県民等に対する指導及びPR 次代を担う学生や子供達に、森林の役割、大切さを教えるとともに、木材に親しんでもらうために研修会を開催した。 また、視察者に対して指導を行った。 (1) ふれあい森林講座 (2) 学生に対する実地研修 等</p>
情報収集・調査・提供事業	<p>1 各種調査及び情報収集 生産者や木材加工業者に必要な情報の収集や現況調査を実施した。 (1) 大学、公設試験研究機関の成果情報の収集 (2) 木材等の市場流通調査 等</p> <p>2 情報提供 試験研究の成果やその他の収集情報を、「林試だより」や技術情報等により、生産者、業界、関係者等に提供した。 (1) 「林試だより」等の発行 (2) 試験研究発表会の開催 (3) ホームページによる情報提供 等</p>

(2) 農林水産研究センター 林業研究部 きのごグループの研究概要等

きのごグループは、平成17年度に、「農林水産研究センターきのご研究所」に、また平成22年度には「農林水産研究指導センター林業研究部きのごグループ」として組織改編が行われた。

きのごグループでは、シイタケをはじめとするきのご生産者の経営安定と中山間地域の振興に資するため、きのご生産の低コスト化、高品質化及び生産性の向上を図るための栽培技術の改善・開発や品種の改良・開発等の実践的研究を行うとともに、これらに基づく普及指導の充実強化に努めている。

平成23年度の主な試験研究並びに指導業務概要は次のとおりである。

1 きのご担当

研究目標	試験研究課題	予算区分	研究期間	試験研究の概要
①乾シイタケ栽培技術の改善開発	(1) 暖冬に対応した乾シイタケ安定生産技術の開発	県単	平成20～24	人工ほだ場内で簡易な設備を利用し、冬期における中温性品種を用いた温度や水分管理による発生技術の確立を行う。
	(2) 暖冬下における乾シイタケ品種の栽培特性に関する研究	県単	平成20～24	近年の温暖化に対応するため、中温性種菌を用い県内各地の異なった気象条件下における適合性を検証する。
	(3) 乾シイタケ栽培における効率的発生操作技術の開発	県単	平成23～25	春子生産の安定化と単位当たり収量の向上を図るため、低温刺激の効果の解明と有効利用方法を明らかにし、冬期における効率的な発生操作技術の開発を行う。
②生シイタケ栽培技術の改善開発	(1) 原木生シイタケ栽培における冬期の生産量向上技術に関する研究	県単	平成22～25	原木栽培において冬期には発生量が低下する傾向にある。この時期の安定生産技術の開発を目指して、使用品種、加温、抑制（降水遮断）、寒ざらし等の手法とその効果を検討し、冬期の生産量を2割増加させることを目標とする。
③地域資源を活用したきのご類の新規栽培技術の確立	(1) キクラゲ類の原木栽培技術の開発	県単	平成21～24	食の安全・安心意識の向上から国産のキクラゲの需要が高まっており、生産量も増加傾向にあることから、県内豊富にあるクヌギ等の有効利用を目的として、栽培技術の確立を行う。
④菌床栽培技術の改善開発	(1) クヌギチップを利用した菌床シイタケ培地に関する研究	県単	平成21～23	県内に多く存在し、大径化が問題となっているクヌギ材を使用し、シイタケの菌床栽培に適した培地条件を明らかにする。
⑤シイタケの品種改良	(1) 原木乾シイタケ優良品種の開発	県単	平成21～27	暖冬気象下に適応し、発生時期が分散する乾シイタケの品種を開発する。
	(2) 原木生シイタケ優良品種の開発	県単	平成21～29	主産地において生産量が減少する冬期の栽培に適し、発生量が平準化できる品種の開発を行う。
⑥有用きのご類の品種改良	(1) ナメコの優良品種の開発	県単	平成21～25	ナメコについて、栽培期間が短く、収量性の高い品種の開発を行う。
⑦育種の効率的技術の改善開発	(1) 有用きのご類の遺伝子収集及び保存	県単	平成元～	育種素材及び新規栽培きのごの基礎材料を収集検索する。
⑧病虫害防除技術の開発	(1) きのご類栽培における害虫類の生態解明と防除技術の開発	県単	平成22～23	シイタケの子実体発生に影響を与える害虫の防除に関する研究。特に、生シイタケ栽培地に広く分布するシイタケオオヒロゾコガに対し、農薬を使用しない防除法を開発する。

2 企画指導担当

指導項目	指導概要
<p>普及指導</p>	<p>1 生産者の指導 県内のシイタケ生産者を対象に「大分しいたけ源兵衛塾」を開催し、技術向上研修を行うとともに、生産現地における事例研修や研究発表による生産指導を行った。 また、新規参入者を確保するための研修会や現地での栽培技術指導等を行った。 (1) 大分しいたけ源兵衛塾の開催 (2) 原木しいたけ新規参入者研修 (3) シイタケ栽培技術向上研修会 (4) 生シイタケ発生技術指導 等</p> <p>2 指導者の養成 県内で指導的立場にある県・生産者団体等の技術者を対象に、椎茸等の栽培技術改善や病害虫対策についての研修を行った。 (1) 林業普及指導員研修 (2) 生産団体等の指導者研修 等</p> <p>3 一般県民に対する指導及びPR 視察者（小・中学生、一般県民外）に対し、きのこに関する基礎知識等の普及指導を行った。 また、きのこの効用、料理、消費拡大等の啓発も併せて行った。</p>
<p>情報収集及び提供</p>	<p>1 各種調査及び情報収集 きのこ類の栽培に必要な気象状況や病害虫の発生状況等について調査するとともに、生産者からの地域情報等を収集した。 (1) 各種調査（気象、病害虫、市況）の実施 (2) 栽培、経営に関する情報の収集 (3) 県外情報の収集 等</p> <p>2 情報の提供 きのこ類の栽培技術や経営の改善に資するため、研究の成果やその他の収集情報を「くらんぶ」等により適宜提供した。 (1) 広域普及員情報の発行 (2) 情報誌「くらんぶ」の発行 (3) 研究所速報等の発行 (4) ホームページによる情報提供 等</p>

(3) 林研グループの状況

(単位：人)

年 度	お よ び	総 数		男		女	
		グループ数	会 員 数	グループ数	会 員 数	グループ数	会 員 数
	13	52	539	46	470	6	69
	14	50	533	44	464	6	69
	15	47	522	42	461	5	61
	16	44	484	40	440	4	44
	17	42	455	38	411	4	44
	18	39	436	35	392	4	44
	19	39	426	35	383	4	43
	20	38	423	34	380	4	43
	21	37	415	33	376	4	39
	22	36	410	32	371	4	39
	23	36	410	32	371	4	39
東 部		6	54	6	54	—	—
別 府 市		1	11	1	11	—	—
杵 築 市		—	—	—	—	—	—
国 東 市		4	32	4	32	—	—
姫 島 村		—	—	—	—	—	—
日 出 町		1	11	1	11	—	—
中 部		6	51	6	51	—	—
大 分 市		1	5	1	5	—	—
白 杵 市		2	29	2	29	—	—
津 久 見 市		—	—	—	—	—	—
由 布 市		3	17	3	17	—	—
南 部		6	89	5	74	1	15
佐 伯 市		6	89	5	74	1	15
豊 肥 市		8	103	6	84	2	19
竹 田 市		2	20	1	13	1	7
豊 後 大 野 市		6	83	5	71	1	12
西 部		6	57	5	52	1	5
日 田 市		1	27	1	27	—	—
九 重 町		1	7	1	7	—	—
玖 珠 町		4	23	3	18	1	5
北 部		4	56	4	56	—	—
中 津 市		1	18	1	18	—	—
豊 後 高 田 市		1	8	1	8	—	—
宇 佐 市		2	30	2	30	—	—
大 分 北 部 流 域		10	110	10	110	—	—
大 分 中 部 流 域		14	154	12	135	2	19
大 分 西 部 流 域		6	57	5	52	1	5
大 分 南 部 流 域		6	89	5	74	1	15
県 計		36	410	32	371	4	39

【資料】 林務管理課「林研グループ実態調査」

(平成24年3月31日現在)

(4) 林業後継者育成指導事業

(単位：人)

年 度	林 業 教 室					林研グループ	指導林家
	計	一般コース	専門コース	婦人コース	新規参入 コ ー ス	リーダー研修	全国研修会
13	27	-	27	-	-	-	-
14	16	-	16	-	-	-	-
15	31	-	31	-	-	-	-
16	40	-	40	-	-	1	-
17	97	-	97	-	-	1	-
18	18	-	18	-	-	1	-
19	80	-	80	-	-	1	-
20	50	-	50	-	-	-	-
21	-	-	-	-	-	-	-
22	-	-	-	-	-	-	-
23	-	-	-	-	-	1	-

【資料】 林務管理課 (注) H21, H22事業実績なし

(5) 指導林家等認定状況

(単位：人)

年 度	指 導 林 家	グリーンマイスター	林業普及指導協力員
13	28	9	40
14	28	9	40
15	28	8	40
16	28	9	38
17	28	7	38
18	28	6	42
19	28	8	42
20	28	8	36
21	28	9	37
22	28	8	36
23	27	-	35

【資料】 研究普及課、林務管理課

(6) 林業機械器具保有状況

年 度	索 道 (重力式)	索 道 (動力式)	単線循環式 軽 架 線	小型集材機 10PS未満	大型集材機 10PS以上	林内作業車	ホイール トラクター
13	14	109	19	292	153	3,922	13
14	12	101	14	293	155	3,904	13
15	8	98	14	296	150	3,835	14
16	6	105	14	298	159	3,838	14
17	3	95	24	276	149	3,627	13
18	5	60	14	231	154	2,153	7
19	5	59	14	233	151	2,151	10
20	4	60	14	229	153	2,107	9
21	10	56	14	228	159	2,098	9
22	10	56	12	230	153	2,092	9
23	9	55	12	224	144	2,093	9

【資料】 林務管理課 「林業機械保有状況調査」

(7) 保有形態別林業機械器具の状況

形 態	索 道 (重力式)	索 道 (動力式)	単線循環式 軽 架 線	小型集材機 10PS未満	大型集材機 10PS以上	林内作業車	ホイール トラクター
地方公共団体	—	—	—	2	—	1	1
学 校 林	—	—	—	—	—	—	—
会 社	6	24	—	15	46	50	4
森 林 組 合	—	2	—	7	4	3	1
その他組合	—	—	—	—	—	—	—
研 究 機 関	—	—	—	—	—	—	—
集 落	—	—	—	—	—	—	—
個 人	3	29	12	200	94	2,039	3
総 数	9	55	12	224	144	2,093	9

【資料】 林務管理課 「林業機械保有状況調査」 平成24年3月31日現在

(単位：台)

クローラ トラクター	バックホウ	トラクター ショベル	フォークリフト・ フォークローダ	クレーン	チェーンソー	刈払機	動力枝打機
24	89	18	236	200	18,209	21,654	172
23	94	12	239	203	18,091	21,581	178
27	89	10	227	201	17,805	21,494	173
26	84	6	229	188	17,661	21,515	168
26	73	6	214	128	13,253	13,578	121
24	86	-	133	115	11,564	12,518	144
24	95	2	149	122	11,612	12,523	156
30	87	-	153	165	11,501	12,416	159
28	93	-	154	146	11,475	12,494	127
27	94	1	184	150	11,485	12,475	138
30	106	1	135	148	11,450	12,387	127

(単位：台)

クローラ トラクター	バックホウ	トラクター ショベル	フォークリフト・ フォークローダ	クレーン	チェーンソー	刈払機	動力枝打機
-	1	-	1	1	20	4	-
-	-	-	-	-	-	-	-
11	37	1	81	35	343	256	34
-	21	-	37	12	127	113	2
1	-	-	-	2	9	3	-
-	-	-	-	-	-	-	-
-	-	-	-	-	-	-	-
18	47	-	16	98	10,951	12,011	91
30	106	1	135	148	11,450	12,387	127

(8) 高性能林業機械導入実績

(単位：台)

年 度	スキッド	フロッタ	ハーベスタ	フォワーダ	クローヤダ	スイングヤダ	計	グラブ・ルツ	ウインチ付き グラブ・ルツ	合 計
13	6	35	27	23	12	16	119	4	17	140
14	6	34	26	22	11	17	116	4	16	136
15	7	31	26	23	10	15	112	4	17	133
16	7	27	27	25	11	16	113	4	18	135
17	7	28	25	28	7	17	112	3	34	149
18	7	31	30	31	8	17	124	1	35	160
19	4	21	38	37	7	16	123	2	31	156
20	3	23	41	37	6	19	129	2	33	164
21	3	25	42	43	6	21	140	2	38	180
22	2	28	48	51	4	17	150	2	45	197
23	2	29	55	50	4	23	163	1	54	218
大分北部流域	2	6	9	16	1	2	36	—	15	51
大分中部流域	—	7	18	12	3	7	47	1	26	74
大分西部流域	—	10	25	20	—	8	63	—	11	74
大分南部流域	—	6	3	2	—	6	17	—	2	19

【資料】 林務管理課

(9) 高性能林業機械オペレーターの養成状況

(単位：人)

年 度	平成14年度	平成15年度	平成16年度	平成17年度	平成18年度	平成19年度	平成20年度	平成21年度	平成22年度	平成23年度
県 計	5	4	6	6	5	4	6	6	5	14
大分北部流域	3	3	2	2	2	—	1	1	1	3
大分中部流域	—	—	2	1	2	—	3	3	1	8
大分西部流域	1	1	2	3	1	4	—	—	1	3
大分南部流域	1	—	—	—	—	—	2	2	2	—

【資料】 林務管理課

Ⅲ 林産物の需要拡大と加工・流通の合理化

- 1 素 材 生 産
- 2 木 材 需 給
- 3 木 材 産 業
- 4 特 用 林 産

1. 素材生産

(1) 樹種別素材生産量

年次	総数	針葉樹				
		総数	すぎ	ひのき	ま	つ
8	887	857	709	121	24	0
9	824	800	663	105	30	0
10	716	708	598	99	11	0
11	725	719	623	82	12	0
12	682	675	575	89	8	0
13	632	625	529	91	5	0
14	615	608	520	84	4	0
15	652	644	549	91	3	0
16	726	720	631	88	1	0
17	731	723	616	98	3	0
18	730	723	618	105	0	0
19	862	854	762	91	0	0
20	791	785	707	76	2	0
21	734	727	596	111	20	0
22	752	745	648	96	1	0
23	874	864	733	131	0	0

【資料】 農林水産省大臣官房統計部 「木材需給報告書」 「木材統計」

(2) 用途別素材生産量

(単位：千m3)

年次	総数	製材用	合板用	チップ用	パルプ用	その他用
8	887	828	0	43	6	10
9	824	783	0	29	2	10
10	716	690	0	17	0	9
11	725	702	0	14	0	9
12	682	655	0	18	0	9
13	632	616	0	16	0	0
14	615	596	0	19	0	0
15	652	631	0	21	0	0
16	726	699	0	27	—	—
17	731	711	1	19	—	—
18	730	718	0	12	—	—
19	862	812	28	22	—	—
20	791	745	25	21	—	—
21	734	691	21	22	—	—
22	752	694	38	20	—	—
23	874	766	77	31	—	—

【資料】 農林水産省大臣官房統計部 「木材需給報告書」 「木材統計」

(単位：千m3)

その他	広葉樹			その他
	総数	な	らぶ	
3	30	0	0	30
2	24	0	0	24
0	8	0	0	8
2	6	—	—	6
3	7	0	—	7
0	7	—	—	7
0	7	0	0	7
1	8	0	0	8
0	6
6	8
0	7
1	8
0	6
0	7
0	7
0	10

(注) 平成16年次以降広葉樹内訳データなし

(3) 生産主体別素材生産量

(単位：千m3)

年次	総数	国有林			民有林		
		総数	針葉樹	広葉樹	総数	針葉樹	広葉樹
8	887	29	26	3	858	831	27
9	824	21	19	2	803	781	22
10	716	30	27	3	686	681	5
11	725	47	46	1	678	673	5
12	682	24	24	0	658	651	7

13年次以降は該当データ無し

【資料】 農林水産省統計部「木材需給報告書」

(注) 平成13年次以降データなし

2 木材需給

(1) 木材需給の推移

年次	給				需			
	総数	県内産	他県産	外材	総数	県内		
						総数	製材用	パルプ用
8	1,225	887	94	244	1,225	1,023	972	-
9	1,141	824	90	227	1,141	937	910	-
10	955	716	69	170	955	801	777	-
11	991	725	86	180	991	813	791	-
12	930	682	87	161	930	780	753	-
13	859	632	78	149	859	701	683	-
14	838	615	97	126	838	689	669	-
15	888	652	93	143	888	722	702	-
16	939	726	96	117	939	768	739	-
17	958	731	145	82	958	772	752	-
18	936	730	121	85	936	741	727	-
19	1,047	862	136	49	1,047	761	742	-
20	956	791	130	35	956	714	692	-
21	912	734	154	24	912	704	682	-
22	948	752	180	16	948	725	704	-
23	1,086	874	191	21	1,086	800	770	-

【資料】 農林水産省大臣官房統計部 「木材需給報告書」 「木材統計」

注) 表中のXは、個人、法人又はその他の

(2) 用途別・材種別木材需要量の推移

年次	数					国産		
	計	製材用	パルプ材 チップ用	合板用	その他用	計	製材用	パルプ材 チップ用
8	1,023	972	41	0	10	779	728	41
9	937	910	17	0	10	710	683	17
10	801	777	15	0	9	631	607	15
11	813	791	13	0	9	633	611	13
12	780	753	18	0	9	619	592	18
13	701	683	18	0	0	552	534	18
14	689	669	20	0	0	563	543	20
15	722	702	20	0	0	579	559	20
16	768	739	29	0	0	651	622	29
17	772	752	20	-	-	690	670	20
18	741	727	X	X	-	656	644	X
19	761	742	19	-	-	712	693	19
20	714	692	22	-	-	679	657	22
21	704	682	22	-	-	680	658	22
22	725	704	21	-	-	709	688	21
23	800	770	30	-	-	779	749	30

【資料】 農林水産省大臣官房統計部 「木材需給報告書」 「木材統計」

注) 表中のXは、個人、法人又はその他の

(単位：千m3)

要			
需 要 量			県外移出量
木材チップ用	合 板 用	そ の 他 用	
41	0	10	202
17	0	10	204
15	0	9	154
13	—	9	178
18	—	9	150
18	—	—	158
20	—	—	149
20	—	—	166
29	—	—	171
20	—	—	186
X	X	—	195
19	—	—	286
22	—	—	242
22	—	—	208
21	—	—	223
30	—	—	286

団体の個々の秘密に属する事項を秘匿するため、統計数値を公表しないもの

(単位：千m3)

材		外 材					国産材の ウエイト
合 板 用	そ の 他 用	計	製 材 用	パルプ木 材チップ 用	合 板 用	そ の 他 用	
0	10	244	244	0	0	0	76.1%
0	10	227	227	0	0	0	75.8%
0	9	170	170	0	0	0	78.8%
0	9	180	180	0	0	0	77.9%
0	9	161	161	0	0	0	79.4%
0	0	149	149	0	0	0	78.7%
0	0	126	126	0	0	0	81.7%
0	0	143	143	0	0	0	80.2%
0	0	117	117	0	0	0	84.8%
—	—	82	82	—	—	—	89.4%
X	—	85	83	X	X	—	88.5%
—	—	49	49	—	—	—	93.6%
—	—	35	35	—	—	—	95.1%
—	—	24	24	—	—	—	96.6%
—	—	16	16	—	—	—	97.8%
—	—	21	21	—	—	—	97.4%

団体の個々の秘密に属する事項を秘匿するため、統計数値を公表しないもの

(3) 素材価格

(単位：円/m³)

年次	国産材(中丸太)			外材		
	す	ぎひのき	ま	つ	ラワン材	米つが
8	21,800	36,900	23,000	61,800	24,200	30,800
9	20,000	36,400	26,900	53,500	33,200	30,300
10	17,700	32,500	27,100	—	22,100	27,300
11	18,000	34,000	26,800	—	20,700	25,300
12	16,000	30,300	27,000	—	19,000	24,200
13	14,100	29,100	26,100	—	19,000	25,100
14	12,600	24,500	25,200	—	20,400	27,800
15	13,500	25,800	24,600	—	20,200	27,400
16	12,300	24,300	25,500	—	20,400	27,700
17	10,800	20,700	24,200	—	20,600	28,000
18	11,500	23,400	23,000	—	20,900	28,200
19	12,200	20,000	—	—	23,800	—
20	11,600	18,800	—	—	26,400	—
21	9,100	17,100	—	—	22,100	—
22	11,600	17,900	—	—	22,200	—
23	11,600	17,800	—	—	24,000	—

【資料】 農林水産省大臣官房統計部 「木材需給報告書」 「木材価格」

(4) 製材品価格(全国)

(単位：円/m³)

年次	す	ぎ	ひのき	米つが	す	ぎ	K	D
8	57,500	102,800	55,200	—	—	—	—	—
9	58,200	102,200	57,500	—	—	—	—	73,750
10	47,500	75,600	52,100	—	—	—	—	61,500
11	48,300	75,600	50,600	—	—	—	—	59,800
12	47,400	75,700	49,500	—	—	—	—	60,400
13	44,900	72,700	48,700	—	—	—	—	58,700
14	42,000	69,100	49,000	—	—	—	—	55,100
15	42,400	69,600	50,600	—	—	—	—	55,400
16	42,700	70,600	52,700	—	—	—	—	55,900
17	41,800	67,200	51,200	—	—	—	—	55,000
18	41,700	67,300	52,900	—	—	—	—	55,200
19	42,700	69,700	—	—	—	—	—	60,800
20	42,400	67,900	—	—	—	—	—	61,500
21	41,700	66,300	—	—	—	—	—	59,700
22	41,600	64,900	—	—	—	—	—	60,100
23	43,600	66,600	—	—	—	—	—	63,800

【資料】 農林水産省大臣官房統計部 「木材需給報告書」 「木材価格」 (10.5角×3m 2級)

3 木材産業

A 原木市場

(1) 素材取扱量 (単位：m3)

年次	市場数	素材取扱量
8	18	705,395
9	18	687,847
10	18	555,505
11	17	655,647
12	17	629,763
13	17	599,808
14	17	596,975
15	17	601,219
16	17	660,119
17	17	670,036
18	17	630,521
19	17	717,095
20	17	687,734
21	17	632,034
22	16	700,355
23	16	789,660

【資料】 林産振興室 「木材需給動向調査」

B 製材工場

(1) 階層別製材工場の状況

年次	出力規模別工場数 (工場)						機械出力数 (KW)	
	総数	7.5~ 22.5KW	22.5~ 37.5KW	37.5~ 75.0KW	75.0~ 150.0KW	150.0KW以上	総数	1工場 当たり
8	342	46	71	136	50	39	26,815	78
9	320	37	68	126	46	43	26,700	83
10	302	37	60	123	41	41	25,294	84
11	289	34	62	114	36	43	24,774	86
12	271	34	51	109	33	44	24,441	90
13	246	24	51	97	34	40	22,700	92
14	242	22	55	92	33	40	22,603	93
15	235	26	48	87	33	41	21,831	93
16	235	23	43	86	39	44	22,445	96
17	235	23	44	87	38	43	22,859	97
18	228	22	46	86	31	43	22,327	98
19	213	24	41	76	34	38	21,833	103
20	206	23	36	75	34	38	20,771	101
21	195	27	30	65	35	38	22,248	114
22	180	23	34	56	33	34	19,258	107
23	173	23	34	51	30	35	20,814	120

【資料】 農林水産省大臣官房統計部 「木材需給報告書」 「木材統計」

(注) 従業員数、素材需要量及び製材品生産量については、12月操業工場を掲上。

従業員数 (人)		素材消費量		製材品出荷量	
総数	1工場当たり	総数 (千m3)	1工場当たり (m3)	総数 (千m3)	1工場当たり (m3)
2,489	7.3	954	2,789	722	2,111
2,281	7.1	880	2,750	656	2,050
2,043	6.8	784	2,596	592	1,960
1,895	6.6	769	2,661	577	1,997
1,853	6.8	752	2,695	540	1,993
1,644	6.7	675	2,744	489	1,988
1,487	6.1	669	2,764	485	2,004
1,444	6.1	693	2,949	500	2,128
1,484	6.3	720	3,064	515	2,191
1,521	6.5	757	3,221	522	2,221
1,364	6.0	720	3,158	493	2,162
1,344	6.3	728	3,418	467	2,192
1,301	6.3	688	3,340	437	2,121
1,189	6.1	677	3,472	414	2,123
1,073	6.0	700	3,889	438	2,433
1,143	6.6	754	4,358	457	2,642

(2) 国産材・外材入荷別工場数

(単位：工場)

年次	総数	国産材のみ	国産材と外材			外材のみ
			総数	国産材が 50%以上	外材が 50%以上	
昭和59年	414	249	135	75	60	30
60	405	241	141	84	57	23
61	370	221	122	77	45	27
62	375	229	119	75	44	27
63	383	244	112	63	49	27
平成元年	374	238	101	63	38	35
2	364	232	101	56	45	31
3	335	211	93	50	43	31
4	364	239	98	61	37	27
5	344	228	92	59	33	24
6	349	243	83	52	31	23
7	345	243	75	47	28	27
8	342	241	75	49	26	26
9	320	233	64	39	25	23
10	301	224	60	32	28	17
11	288	212	57	33	24	19
12	271	192	60	40	20	19
13	244	191	40	21	19	13
14	242	193	38	22	16	11
15	235	185	37	21	16	13
16	235	194	32	20	12	9
17	235	187	37	24	13	11
18	228	190	28	23	5	10
19	213	174	30	23	7	9
20	206	172	30	23	7	4
21	194	162	23	16	7	9
22	180	154	24	17	7	2
23	173	148	22			3

【資料】 農林水産省大臣官房統計部 「木材需給報告書」 「木材統計」

(注) 平成25年3月時点未発表 (平成23年次国産材と外材内訳)

(3) 製材品用途別出荷量

年次	総数	建築用材		土木建設用材		木箱仕組板・梱包用材	
		数	割合	数	割合	数	割合
8	722	662	92%	11	2%	25	3%
9	656	603	92%	9	1%	24	4%
10	592	547	92%	7	1%	16	3%
11	577	545	94%	6	1%	7	1%
12	540	492	91%	13	2%	10	2%
13	489	457	93%	15	3%	10	2%
14	485	449	93%	17	4%	14	3%
15	500	471	94%	13	3%	7	1%
16	515	487	95%	13	3%	7	1%
17	522	488	93%	17	3%	5	1%
18	493	463	94%	13	3%	7	1%
19	467	435	93%	13	3%	9	2%
20	437	408	93%	12	3%	4	1%
21	414	385	93%	16	4%	2	0%
22	438	400	91%	17	4%	4	1%
23	457	421	92%	16	4%	4	1%

【資料】 農林水産省大臣官房統計部 「木材需給報告書」 「木材統計」

(4) 製材品出荷先別出荷量

年次	総数	県内	県外	九					
				総数	福	岡	佐	賀	長
8	722	238	484	400	232	39	80		
9	656	210	446	375	224	42	67		
10	592	183	409	340	211	32	56		
11	577	177	400	348	219	30	48		
12	540	187	353	297	180	27	47		
13	489	192	297	257	166	24	34		
14	485	191	294	243	153	16	43		
15	500	181	319	254	151	24	43		
16	515	200	315	255	159	20	42		
17	522	166	356	-	-	-	-		
18	493	154	339	-	-	-	-		
19	467	159	308	-	-	-	-		
20	437	122	315	-	-	-	-		
21	414	-	-	-	-	-	-		
22	438	-	-	-	-	-	-		
23	438	-	-	-	-	-	-		

【資料】 農林水産省大臣官房統計部 「木材需給報告書」 「木材統計」

(注1) 平成17年次以降県外内訳データなし

(注2) 平成21年次以降県内・県外データなし

(単位：千m3)

家具・建具用材				造船・車輛用材				その他の用材			
数	量	割	合	数	量	割	合	数	量	割	合
	13		2%				-		11		2%
	7		1%		-		-		13		2%
	4		1%		-		-		18		3%
	4		1%		-		-		15		3%
	4		1%				-		21		4%
	2		0%		-		-		5		1%
	2		0%		-		-		3		1%
	2		0%		-		-		7		1%
	1		0%		-		-		7		1%
	1		0%		-		-		2		0%
	1		0%		-		-		9		2%
	-		-		-		-		10		2%
	-		-		-		-		13		3%
	-		-		-		-		11		3%
	-		-		-		-		17		4%
	-		-		-		-		16		4%

(単位：千m3)

州						中国・四国	近畿	中	部	関	東
熊	本	宮	崎	鹿	児						
	35		8		6	0	19	18	11		36
	31		6		5	0	17	12	10		32
	28		6		7	0	16	10	17		26
	34		8		9	0	18	11	4		19
	28		7		8	0	14	17	5		20
	21		8		4	0	12	9	6		13
	22		5		4	0	12	14	11		14
	23		6		7	0	14	17	15		19
	22		5		7	0	14	18	14		14
	-		-		-	-	-	-	-		-
	-		-		-	-	-	-	-		-
	-		-		-	-	-	-	-		-
	-		-		-	-	-	-	-		-
	-		-		-	-	-	-	-		-
	-		-		-	-	-	-	-		-
	-		-		-	-	-	-	-		-

C そ の 他

(1) 木材チップ工場数・生産量

年 次	工 場 数			入 手		
	総 数 (工 場)	専 業 (工 場)	兼 業 (工 場)	入 手		
				総 数	工 場 残 材	解体材・廃材等
8	67	4	63	147	105	1
9	64	4	60	129	102	0
10	58	3	55	104	89	0
11	53	4	49	109	96	-
12	50	4	46	126	105	-
13	50	4	46	156	127	8
14	48	4	44	194	146	24
15	47	3	44	223	149	51
16	47	3	44	102	63	21
17	45	4	41	96	76	7
18	47	3	44	79	69	4
19	42	3	39	97	74	12
20	44	3	41	85	70	3
21	40	3	37	72	57	3
22	29	3	26	62	44	-
23	28	3	25	68	52	-

【資料】 農林水産省大臣官房統計部 「木材需給報告書」 「木材統計」

(注) 平成16年から木材チップ生産量の単位は、 m^3 から t に変更している。なお、換算率は素材、工場残材、林地残材については、換算率(針葉樹 $1t=2.2m^3$ 、広葉樹 $1t=1.7m^3$)を用い、解体材・廃材については、上記の針広別の換算率及び過去5年間の針広別木材チップ生産量のウェイトにより加重平均し算出した換算率($1t=2.1m^3$)を用いている。

(2) 住宅着工量の推移

年 次	建 築 着 工 床 面 積	住 宅 着 工 積		住 宅 着 工 戸 数 (県 ・ 戸)			住 宅 着 工 総 数
		新 設	総 数	新 設	そ の 他	総 数	
8	2,706	1,472	15,881	14,071	1,810	1,754	
9	2,226	1,149	13,678	12,029	1,649	1,480	
10	2,137	1,027	12,382	10,952	1,430	1,285	
11	1,919	1,112	12,173	10,934	1,239	1,293	
12	2,063	1,010	11,638	10,261	1,377	1,305	
13	1,968	969	11,676	10,414	1,262	1,247	
14	1,584	838	10,041	8,916	1,125	1,221	
15	1,655	791	9,780	8,718	1,062	1,225	
16	1,789	826	10,585	9,589	996	1,249	
17	1,610	803	10,241	9,345	896	1,294	
18	2,024	815	10,534	9,610	924	1,347	
19	1,635	778	10,348	9,563	785	1,107	
20	1,370	725	10,219	9,550	669	1,138	
21	942	498	6,455	5,840	615	825	
22	1,112	534	6,308	5,758	550	850	

【資料】 国土交通省「建築統計年報」

※平成23年次はデータが間に合わなかったため未記載

(単位：千m³(千t))

別	産 種 別			1工場当たり 生産量
	国産材	産 種	材 外	
素 材 ・ 林 地 残 材	針 葉 樹	広 葉 樹	材 外	
41	119	28	0	2.2
27	108	21	0	2.0
15	96	8	0	1.8
13	102	7	—	2.1
21	118	8	—	2.1
21	147	9	—	3.1
24	185	9	—	4.0
23	216	7	—	4.7
17	96	6	—	2.2
13	—	—	—	2.2
6	—	—	—	1.7
11	—	—	—	2.3
12	—	—	—	1.9
12	—	—	—	1.8
18	—	—	—	2.1
16	—	—	—	

(注) 平成17年次以降樹種別内訳データなし

(単位：千m²・戸・千戸)

戸 数 (全 国 ・ 千 戸)	
新 設	そ の 他
1,643	111
1,387	93
1,198	87
1,215	78
1,230	75
1,174	73
1,151	70
1,160	65
1,189	60
1,236	58
1,290	57
1,061	46
1,093	44
788	37
813	37

(3) 新設住宅の状況

年次	木造・非木造別			新築・増改築別		賃間
	木造	非木造	木造率	新築	増改築	
8	6,596	7,475	46.9%	13,446	625	7,019
9	5,063	6,966	42.1%	11,660	369	7,435
10	4,939	6,013	45.1%	10,595	357	6,873
11	5,215	5,719	47.7%	10,509	425	6,256
12	4,958	5,303	48.3%	9,900	361	6,538
13	4,478	5,936	43.0%	10,170	244	6,763
14	4,385	4,531	49.2%	8,643	273	7,065
15	4,567	4,151	52.4%	8,469	249	6,982
16	4,975	4,614	51.9%	9,380	209	8,449
17	4,626	4,719	49.5%	9,147	198	7,860
18	4,900	4,710	51.0%	9,452	158	8,833
19	4,753	4,810	49.7%	9,398	165	8,542
20	5,187	4,363	54.3%	9,430	120	8,460
21	3,908	1,932	66.9%	5,768	67	5,078
22	3,613	2,145	62.7%	5,629	129	4,814

【資料】 国土交通省「建築統計年報」

※平成23年次はデータが間に合わなかったため未記載

(単位：戸・%)

金 関 係 別		利 用 関 係 別				
公 営 公 団 公 庫	そ の 他	持	家 貸	家 給	与 分	讓
6,576	476	6,629	4,992	520	1,930	
4,491	103	4,722	5,467	122	1,718	
3,907	172	4,380	5,168	214	1,190	
4,402	276	5,132	4,400	172	1,230	
3,439	284	4,394	4,321	152	1,394	
3,432	219	3,725	4,786	180	1,723	
1,625	226	3,452	4,085	142	1,237	
1,490	246	3,487	4,166	206	859	
1,027	113	3,413	4,931	48	1,197	
1,212	273	3,319	4,750	93	1,183	
648	129	3,238	5,254	30	1,088	
371	650	3,023	5,289	164	1,087	
223	867	2,920	5,347	47	1,236	
223	539	2,940	2,983	21	345	
553	391	2,796	2,345	39	578	

4 特 用 林 産

(1) 主要特用林産物生産実績

年次	および 市 町 村	乾しいたけ	生しいたけ	竹 材			
				総 数	マ ダ ケ	モウソウチク	そ の 他
14		1,362.4	1,737.2	274.2	240.2	32.2	1.8
15		1,315.7	1,512.4	272.3	239.8	30.7	1.8
16		1,410.2	1,447.5	183.7	164.3	17.9	1.5
17		1,395.1	1,428.8	162.7	140.5	17.3	4.9
18		1,348.0	1,338.3	127.6	113.5	12.4	1.7
19		1,309.4	1,289.3	132.8	100.5	27.9	4.4
20		1,489.0	1,342.6	130.6	97.2	31.1	2.3
21		1,374.6	1,398.1	118.4	89.4	27.0	2.0
22		1,400.5	1,515.2	88.9	66.5	21.0	1.4
23		1,533.5	1,506.8	90.2	68.0	20.7	1.5
東 部		210.7	27.6	51.8	33.8	17.0	1.0
別 府 市		16.2	0.9	18.9	7.5	11.4	0.0
杵 築 市		34.8	18.1	12.8	8.6	3.5	0.7
国 東 市		156.2	0.9	16.1	14.9	1.0	0.2
姫 島 村		0.0	0.0	0.0	0.0	0.0	0.0
日 出 町		3.5	7.7	4.0	2.8	1.1	0.1
中 部		148.5	324.6	16.8	16.6	0.0	0.2
大 分 市		49.0	176.4	2.7	2.5		0.2
白 杵 市		28.0	93.3	10.4	10.4		0.0
津 久 見 市		6.3	4.8	0.0	-	-	-
由 布 市		65.2	50.1	3.7	3.7	0.0	0.0
南 部		98.2	58.8	0.0	-	-	-
佐 伯 市		98.2	58.8	0.0	-	-	-
豊 肥		539.1	59.1	5.2	4.6	0.3	0.3
竹 田 市		268.3	26.4	0.0			
豊 後 大 野 市		270.8	32.7	5.2	4.6	0.3	0.3
西 部		384.0	761.3	8.4	5.3	3.1	0.0
日 田 市		176.0	234.5	2.8	1.0	1.8	0.0
九 重 町		104.9	403.8	3.1	2.1	1.0	0.0
玖 珠 町		103.1	123.0	2.5	2.2	0.3	0.0
北 部		153.0	275.4	8.0	7.7	0.3	0.0
中 津 市		44.9	94.2	0.0	-	-	-
豊 後 高 田 市		67.4	152.9	6.9	6.6	0.3	0.0
宇 佐 市		40.7	28.3	1.1	1.1	0.0	0.0
大 分 北 部 流 域		363.7	303.0	59.8	41.5	17.3	1.0
大 分 中 部 流 域		687.6	383.7	22.0	21.2	0.3	0.5
大 分 西 部 流 域		384.0	761.3	8.4	5.3	3.1	0.0
大 分 南 部 流 域		98.2	58.8	-	-	-	-
県 計		1,533.5	1,506.8	90.2	68.0	20.7	1.5

【資料】 林産振興室「特用林産物需給表」

注：「木炭」は白炭、黒炭、竹炭、粉炭の合計である。

「くり」は22年から林産振興室では調査していない

(単位：し・千束)

たけのこ	木	炭	えのきたけ	ひらたけ	なめこ	くり
157.5	530.0	1,574.1	3.7	432.2	522.0	
163.0	419.0	2,426.0	13.8	609.8	371.2	
145.9	361.0	2,374.3	13.3	708.5	335.9	
150.3	315.0	2,388.7	5.7	684.9	228.8	
140.3	302.8	2,724.4	7.9	692.0	293.4	
149.6	376.3	2,306.0	-	618.9	256.1	
458.0	366.4	2,379.3	0.3	602.2	321.7	
408.9	360.5	2,577.4	0.3	503.5	252.6	
637.7	405.4	2,762.4	1.1	511.8	-	
505.2	386.0	2,651.6	0.9	531.2	-	
141.0	8.7	0.0	0.5	7.2	-	
6.4	0.0		0.3			
75.1	4.8		0.2	7.2		
39.2	1.4					
0.0	0.0					
20.3	2.5					
51.7	8.9	0.0	0.0	0.0	-	
10.4	4.2					
25.5	4.2					
	0.0					
15.8	0.5					
6.2	131.1	0.0	0.0	0.0	-	
6.2	131.1					
11.9	65.6	0.0	0.2	1.2	-	
2.5	44.3		0.1	1.1		
9.4	21.3		0.1	0.1		
64.2	139.0	2,651.6	0.1	522.7	-	
6.2	132.4	2,651.6	0.1	522.7		
10.0	3.9					
48.0	2.7					
230.2	32.7	0.0	0.1	0.1	-	
2.5	14.6		0.1	0.1		
178.0	14.1					
49.7	4.0					
371.2	41.4	0.0	0.6	7.3	-	
63.6	74.5	0.0	0.2	1.2	-	
64.2	139.0	2,651.6	0.1	522.7	-	
6.2	131.1	0.0	0.0	0.0	-	
505.2	386.0	2,651.6	0.9	531.2	-	

(2) しいたけ原木伏込量

年次	乾しいたけ			
	計	くぬぎ	こなら	その他
平成元年	130,808	111,362	15,633	3,813
3	120,329	102,129	15,270	2,930
4	107,954	93,023	12,278	2,653
12	112,205	104,398	6,113	1,694
13	102,134	95,128	5,474	1,532
14	99,119	92,743	5,096	1,280
15	101,450	93,857	6,017	1,576
16	104,856	97,205	6,080	1,571
17	102,340	94,584	6,094	1,662
18	100,597	93,163	5,985	1,449
19	96,804	90,153	5,490	1,161
20	108,032	100,528	6,264	1,240
21	109,207	102,175	5,798	1,234
22	113,356	105,947	6,190	1,219
23	109,707	104,310	4,476	921

【資料】 林産振興室「特用林産物需給表」

(3) しいたけ価格の推移

平均価格	63	元	2	3
乾しいたけ	3,512	4,057	3,771	4,229
生しいたけ	—	948	937	990

平均価格	8	9	10	11
乾しいたけ	3,477	4,212	3,788	2,551
生しいたけ	711	703	721	659

平均価格	16	17	18	19
乾しいたけ	3,960	3,449	3,654	4,737
生しいたけ	806	711	0	855

【資料】 乾しいたけ平均単価：大分県椎茸農業協同組合「業務報告書」

生しいたけ平均単価：大分市公設地方卸売市場「市場年報」

(単位：m3)

生 し い た け			
計	く ぬ ぎ	こ な ら	そ の 他
24,238	15,812	8,408	18
22,237	15,646	6,569	22
18,975	14,103	4,862	10
17,820	15,660	2,116	44
16,876	15,104	1,760	12
17,108	15,300	1,808	0
15,860	14,049	1,818	0
16,985	15,036	1,949	0
16,681	14,876	1,805	0
14,736	13,081	1,631	24
13,787	12,195	1,568	24
13,241	11,638	1,579	24
14,021	12,397	1,612	12
13,530	11,945	1,573	12
13,279	12,409	859	11

(単位：円/kg)

4	5	6	7
4,118	3,512	3,400	2,949
947	809	681	702

12	13	14	15
2,532	2,591	3,540	4,011
559	616	763	855

20	21	22	23
4,825	4,321	4,075	3,404
899	921	822	911

(4) しいたけ規模別生産者数(原木栽培)

年次	および	乾しいたけ					
		総数	600本未満	600～ 3,000本	3,000～ 10,000本	10,000～ 30,000本	30,000本以上
14		4,395	1,062	1,355	1,096	747	135
15		4,220	973	1,287	1,087	744	129
16		4,238	994	1,341	1,065	705	133
17		4,200	1,023	1,253	1,051	738	135
18		4,092	1,123	1,103	1,011	715	140
19		4,076	1,111	1,104	996	702	163
20		4,109	1,139	1,117	1,001	702	150
21		4,143	1,106	1,155	1,034	705	143
22		4,217	1,047	1,131	1,091	787	161
23		4,237	1,027	1,168	1,109	767	166
東部		589	222	173	85	85	24
別府市		36	10	7	3	11	5
杵築市		100	42	29	13	14	2
国東市		444	166	136	68	59	15
姫島村		0					
日出町		9	4	1	1	1	2
中部		339	77	75	82	81	24
大分市		107	23	16	28	34	6
臼杵市		96	25	30	20	19	2
津久見市		18		5	6	3	4
由布市		118	29	24	28	25	12
南部		290	18	100	93	61	18
佐伯市		290	18	100	93	61	18
豊肥		1,783	447	504	465	304	63
竹田市		895	289	235	193	150	28
豊後大野市		888	158	269	272	154	35
西部		831	172	200	256	182	21
日田市		456	143	124	117	58	14
九重町		167	9	25	65	65	3
玖珠町		208	20	51	74	59	4
北部		405	91	116	128	54	16
中津市		113	8	43	45	12	5
豊後高田市		157	54	49	28	19	7
宇佐市		135	29	24	55	23	4
大分北部流域		994	313	289	213	139	40
大分中部流域		2,122	524	579	547	385	87
大分西部流域		831	172	200	256	182	21
大分南部流域		290	18	100	93	61	18
県計		4,237	1,027	1,168	1,109	767	166

【資料】 林産振興室「特用林産物需給表」

(単位：戸)

生 し い た け (原木栽培)						
総 数	600本未満	600～ 3,000本	3,000～ 10,000本	10,000～ 30,000本	30,000本以上	
379	40	86	147	78	28	
378	39	84	149	78	28	
326	57	62	109	69	29	
282	59	49	80	63	31	
304	61	62	79	73	29	
303	58	61	83	71	30	
295	53	60	78	79	25	
287	59	73	83	62	10	
257	57	61	73	55	11	
259	57	61	73	56	12	
34	14	11	5	4	0	
0						
34	14	11	5	4		
0						
0						
0						
10	1	2	3	4	0	
5	1		2	2		
0						
1		1				
4		1	1	2		
3	0	0	0	2	1	
3				2	1	
50	10	22	11	3	4	
42	9	19	10	2	2	
8	1	3	1	1	2	
154	32	26	54	39	3	
47	15	8	16	8		
65	7	13	24	18	3	
42	10	5	14	13		
8	0	0	0	4	4	
8				4	4	
0						
0						
42	14	11	5	8	4	
60	11	24	14	7	4	
154	32	26	54	39	3	
3	0	0	0	2	1	
259	57	61	73	56	12	

(5) しいたけ規模別生産者数 (菌床栽培)

(単位: 戸)

年次	および	生しいたけ					
		総数	5,000個未満	5,000～ 10,000個	10,000～ 15,000個	15,000～ 20,000本	20,000個以上
14		87	6	12	13	46	10
15		91	4	15	15	46	11
16		71	7	21	17	1	25
17		82	17	23	17	1	24
18		76	21	24	9	1	21
19		71	18	21	8	3	21
20		70	16	18	11	4	21
21		60	14	16	13	4	13
22		64	15	21	11	4	13
23		65	15	22	12	4	12
東 部		4	0	1	3	-	-
別 府 市		0					
杵 築 市		3		1	2		
国 東 市		0					
姫 島 村		0					
日 出 町		1			1		
中 部		9	3	0	2	1	3
大 分 市		6	2		2	1	1
白 杵 市		1					1
津 久 見 市		1	1				
由 布 市		1					1
南 部		2	0	1	0	0	1
佐 伯 市		2		1			1
豊 肥 市		2	0	2	0	0	0
竹 田 市		1		1			
豊 後 大 野 市		1		1			
西 部		36	10	12	7	1	6
日 田 市		23	9	7	3	1	3
九 重 町		11	1	4	4		2
玖 珠 町		2		1			1
北 部		12	2	6	0	2	2
中 津 市		4	2	2			
豊 後 高 田 市		6		3		1	2
宇 佐 市		2		1		1	
大 分 北 部 流 域		16	2	7	3	2	2
大 分 中 部 流 域		11	3	2	2	1	3
大 分 西 部 流 域		36	10	12	7	1	6
大 分 南 部 流 域		2	0	1	0	0	1
県 計		65	15	22	12	4	12

【資料】 林産振興室「特用林産物需給表」

(6) しいたけ集荷・販売量の状況

(ア) 乾しいたけ

年次	生産量	集荷								
		総数	椎茸		農協		森連		森林組合	
			数	量	率	数	量	率		数
14	1,362.4	1,362.4	587.7	43.1%	—	—	—	—	2.6	0.2%
15	1,315.7	1,315.7	577.1	43.9%	—	—	—	—	3.6	0.3%
16	1,410.2	1,410.2	689.6	48.9%	—	—	—	—	4.5	0.3%
17	1,395.1	1,395.1	661.0	47.4%	—	—	—	—	3.9	0.3%
18	1,348.0	1,348.0	613.8	45.5%	—	—	—	—	2.6	0.2%
19	1,309.4	1,309.4	591.8	45.2%	—	—	—	—	2.4	0.2%
20	1,489.0	1,459.9	733.4	50.2%	—	—	—	—	2.9	0.2%
21	1,374.6	1,333.3	625.5	46.9%	—	—	—	—	2.9	0.2%
22	1,400.5	1,310.1	638.1	48.7%	—	—	—	—	3.6	0.3%
23	1,533.5	1,507.9	711.7	47.2%	—	—	—	—	1.1	0.1%

【資料】 林産振興室「特用林産物需給表」

(注) 個人出荷等とは、個人出荷以外に直販所、その他の出荷が含まれる。

平成14年から平成19年は個人出荷等に自家消費量及び期末在荷量が含まれているため、生産量と集荷販売量が一致している。

平成22年からは単位農協の集荷販売量は農協連に含まれる。

(イ) 生しいたけ

年次	生産量	集荷販売						
		総数	経済連・単位農協		森林組合		生産者組合	
			数	量	率	数	量	率
14	1,737.2	1,737.2	875.1	50.4%	10.4	0.6%	321.1	18.5%
15	1,512.4	1,512.4	689.1	45.5%	7.4	0.5%	311.0	20.6%
16	1,447.5	1,447.5	586.9	40.6%	9.8	0.7%	357.7	24.7%
17	1,428.8	1,428.8	582.2	40.7%	6.1	0.4%	297.2	20.8%
18	1,338.3	1,338.3	465.6	34.8%	6.3	0.5%	340.6	25.5%
19	1,289.3	1,289.3	430.3	33.4%	7.4	0.6%	357.7	27.7%
20	1,342.6	1,332.5	431.0	32.3%	6.4	0.5%	326.5	24.5%
21	1,398.1	1,391.7	292.0	21.0%	7.5	0.5%	434.6	31.2%
22	1,515.2	1,514.2	310.6	20.5%	7.0	0.5%	594.0	39.2%
23	1,506.8	1,506.8	272.9	18.1%	4.4	0.3%	682.2	45.3%

【資料】 林産振興室「特用林産物需給表」

(注) 個人出荷等とは、個人出荷以外に直販所、その他の出荷が含まれる。

平成14年から平成19年は個人出荷等に自家消費量及び期末在荷量が含まれているため、生産量と集荷販売量が一致している。

平成22年からは出荷業者の集荷販売量は生産者組合に含まれる。

(単位：t・%)

販		売		量		業		者	
農	協	連	単	農	協	出	業	個	人
数	量	率	数	量	率	数	量	数	量
	13.6	1.0%	23.5	1.7%	548.2	40.2%	186.8	13.8%	
	8.5	0.6%	20.7	1.6%	471.3	35.8%	234.5	17.8%	
	8.0	0.6%	22.0	1.6%	495.2	35.1%	190.9	13.5%	
	4.8	0.3%	27.5	2.0%	479.4	34.4%	218.5	15.7%	
	3.9	0.3%	25.9	1.9%	508.8	37.7%	193.0	14.3%	
	2.9	0.2%	31.3	2.4%	492.7	37.6%	188.3	14.4%	
	19.9	1.4%	12.1	0.8%	522.2	35.8%	169.4	11.6%	
	14.5	1.1%	7.2	0.5%	475.3	35.6%	207.9	15.6%	
	20.4	1.6%	—	—	386.1	29.5%	261.9	20.0%	
	26.3	1.7%	—	—	527.4	35.0%	241.4	16.0%	

(単位：t・%)

売		量		業		者		個	
出	荷	業	者	個	人	出	荷	等	等
数	量	率	数	量	率	数	量	率	率
	113.5	6.5%	417.1	24.0%					
	66.6	4.4%	438.3	29.0%					
	59.0	4.1%	434.1	29.9%					
	57.2	4.0%	486.1	34.0%					
	44.4	3.3%	481.4	36.0%					
	86.5	6.7%	407.4	31.6%					
	117.8	8.8%	450.8	33.8%					
	143.8	10.3%	513.8	36.9%					
	—	—	602.6	39.8%					
	—	—	547.3	36.3%					

IV 林業の担い手の育成・確保

- 1 林業労働
- 2 森林組合

1 林業労働

(1) 産業別就業人口（平成22年度）

(単位：人)

市町村	総数	就業人口	第一次産業			第二次産業	第三次産業	
			総数	農業	林業			
東 部	219,880	98,512	7,233	5,871	104	1,258	20,070	67,786
別府市	125,385	55,117	650	558	28	64	7,627	44,087
杵築市	32,083	14,559	2,577	2,181	39	357	4,291	7,437
国東市	32,002	14,779	2,698	2,207	30	461	4,530	7,293
姫島村	2,189	975	272	7	0	265	151	552
日出町	28,221	13,082	1,036	918	7	111	3,471	8,417
中 部	570,182	263,816	8,275	6,839	268	1,168	59,900	183,940
大分市	474,094	220,321	4,071	3,540	129	402	49,459	155,304
臼杵市	41,469	18,528	1,805	1,502	56	247	5,486	11,127
津久見市	19,917	8,562	886	367	12	507	2,338	5,317
由布市	34,702	16,405	1,513	1,430	71	12	2,617	12,192
南 部	76,951	33,342	3,106	1,440	292	1,374	9,231	20,640
佐伯市	76,951	33,342	3,106	1,440	292	1,374	9,231	20,640
豊 肥	63,875	30,370	8,028	7,784	235	9	5,123	17,091
竹田市	24,423	12,420	4,179	4,058	116	5	1,558	6,615
豊後大野市	39,452	17,950	3,849	3,726	119	4	3,565	10,476
西 部	98,415	47,616	6,573	5,784	747	42	11,249	29,551
日田市	70,940	33,865	3,698	3,090	571	37	8,735	21,241
九重町	10,421	5,358	1,467	1,373	91	3	964	2,923
玖珠町	17,054	8,393	1,408	1,321	85	2	1,550	5,387
北 部	167,226	76,795	6,598	6,047	220	331	23,870	44,186
中津市	84,312	39,365	2,106	1,839	147	120	12,763	23,088
豊後高田市	23,906	10,617	1,596	1,517	22	57	3,046	5,875
宇佐市	59,008	26,813	2,896	2,691	51	154	8,061	15,223
大分北部流域	387,106	175,307	13,831	11,918	324	1,589	43,940	111,972
大分中部流域	634,057	294,186	16,303	14,623	503	1,177	65,023	201,031
大分西部流域	98,415	47,616	6,573	5,784	747	42	11,249	29,551
大分南部流域	76,951	33,342	3,106	1,440	292	1,374	9,231	20,640
県 計	1,196,529	550,451	39,813	33,765	1,866	4,182	129,443	363,194

【資料】 総務省統計局「平成22年国勢調査」

(注) 就業人口には、分類不能の就業者数も含むので、各項目の合計は必ずしも一致しない。

(2) 市町村別林家戸数

(単位：戸)

市 町 村	世 帯 数	林 家 戸 数		農 家 戸 数
		農 家 林 家	非 農 家 林 家	
平成 12 年	451,697	18,121	7,789	57,711
平成 17 年	469,270	23,679		52,482
平成 22 年	482,051	23,255		46,623
東 部	92,820	3,795		7,605
別 府 市	56,070	335		490
杵 築 市	12,181	1,311		2,598
国 東 市	13,139	2,000		3,491
姫 島 村	913	10		70
日 出 町	10,517	139		956
中 部	231,869	4,358		9,919
大 分 市	195,623	2,005		5,091
白 杵 市	15,394	1,069		2,110
津 久 見 市	7,978	99		308
由 布 市	12,874	1,185		2,410
南 部	30,511	2,453		2,774
佐 伯 市	30,511	2,453		2,774
豊 肥	24,442	4,826		7,825
竹 田 市	9,588	2,202		3,429
豊 後 大 野 市	14,854	2,624		4,396
西 部	35,301	4,239		7,851
日 田 市	25,551	2,711		4,636
九 重 町	3,601	770		1,424
玖 珠 町	6,149	758		1,791
北 部	67,108	3,584		10,649
中 津 市	34,574	1,452		4,073
豊 後 高 田 市	9,665	950		2,066
宇 佐 市	22,869	1,182		4,510
大 分 北 部 流 域	159,928	7,379		18,254
大 分 中 部 流 域	256,311	9,184		17,744
大 分 西 部 流 域	35,301	4,239		7,851
大 分 南 部 流 域	30,511	2,453		2,774
県 計	482,051	23,255		46,623

【資料】 世帯数：平成22年国勢調査報告、林家・農家戸数：2010年世界農林業センサス
 ※平成17年より調査項目に農家・非農家の区分なし

(3) 林業従事日数別経営者・役員等数（世帯員を含む）

(単位：人)

区 分	合 計	29日以下	30～59	60～149	150日以上
総 数	10,225	7,452	1,276	899	598

【資料】 農林水産省統計部「2010年世界農林業センサス」
 ※調査項目に農家・非農家、自営・雇われの区分なし

(4) 森林組合作業班員の状況

年 度	組 合 数	就 労 日 数 別 作 業 班 員 数										年 齢		
		総 数		5 9 日以下		60～149日		150～209日		210日以上		3 9 歳以下		
		組 合 数	人 数	組 合 数	人 数	組 合 数	人 数	組 合 数	人 数	組 合 数	人 数	計	男	女
平成元	27	27	1,709	15	374	20	472	21	352	17	511	215	206	9
2	24	24	1,577	12	129	20	467	20	483	15	498	146	140	6
3	24	24	1,482	11	104	20	423	20	455	13	500	127	118	9
4	18	18	1,514	13	149	15	374	15	337	12	654	124	117	7
5	16	16	1,663	10	85	15	449	13	357	13	772	183	171	12
6	13	13	1,622	10	85	13	362	13	313	13	862	197	184	13
7	13	13	1,522	10	98	13	423	13	313	13	688	196	187	9
8	13	13	1,460	10	167	12	354	13	296	12	643	165	156	9
9	13	13	1,233	10	115	13	298	12	340	11	480	148	140	8
10	13	13	1,193	10	90	12	350	12	271	12	482	145	137	8
11	13	13	1,118	13	124	13	268	13	260	12	466	143	139	4
12	13	13	1,017	13	65	13	247	13	280	13	425	123	116	7
13	13	13	1,006	11	66	12	214	13	296	12	430	128	120	8
14	13	13	1,020	11	106	12	168	13	319	10	427	129	122	7
15	13	13	1,011	10	104	11	236	13	288	12	383	148	141	7
16	13	13	966	10	110	12	196	13	277	11	383	122	117	5
17	13	13	809 (790)	9	37	12	169	12	268	11	335	90	87	3
18	13	13	914	8	47	9	105	11	247	13	515	140	137	3
19	13	13	875	9	95	10	164	11	218	13	398	105	103	2
20	13	13	930	9	111	9	160	11	201	13	458	146	143	3
21	13	13	823	9	55	8	108	12	186	13	474	174	168	6
22	13	13	816	9	65	9	93	11	165	13	493	168	163	5
23	13	13	770	9	47	9	96	9	137	13	490	162	155	7

【資料】 林務管理課 「森林組合の概況」

(注) ・組合数は各区分毎における対象組合数

・18年度は組合雇用労働者（作業班員含む）の状況を掲載

・18年度総数の（ ）内は森林組合作業班員数

(単位：組合・人)

階層別作業班員数						社会保険等への加入状況					
40～59歳			60歳以上			労災 保険	雇用 保険	健康 保険	農林 年金	中退共	林退共
計	男	女	計	男	女						
1,115	862	253	379	344	35	1,709	193	161	91	8	1,021
985	770	215	446	398	48	1,557	119	103	62	24	849
871	674	197	484	423	61	1,482	93	165	64	25	951
906	691	215	484	432	52	1,514	199	267	134	58	869
947	754	193	533	471	62	1,663	198	252	163	53	857
855	672	183	570	498	72	1,622	258	220	219	86	809
791	627	164	535	452	83	1,522	264	229	255	165	793
745	592	153	550	475	75	1,460	259	241	253	160	733
554	417	137	531	441	90	1,233	241	223	256	178	678
551	425	126	497	401	96	1,193	247	242	237	116	643
512	379	133	463	370	93	1,118	232	227	240	222	501
451	354	97	443	353	90	1,017	244	239	233	153	509
434	351	83	444	360	84	1,006	256	251	247	177	523
462	383	79	429	337	92	1,020	191	191	188	94	540
444	373	71	419	336	83	1,011	201	196	175	115	490
427	366	61	417	345	72	966	284	278	241	131	466
388	329	59	331	278	53	809	276	263	195	114	436
423	365	58	351	289	62	804	282	272	234	195	372
440	396	44	330	285	45	875	315	311	310	249	409
418	386	32	366	317	49	930	330	325	325	278	414
368	335	33	281	242	39	823	313	301	299	249	368
361	328	33	287	251	36	816	341	334	335	247	370
326	297	29	282	251	31	770	271	271	233	197	359

(5) 林業就業者の状況

上段：人数（人） 下段：割合

年	年齢階層											計
	15～19	20～24	25～29	30～34	35～39	40～44	45～49	50～54	55～59	60～64	65以上	
昭和40年	89	195	318	527	576	439	315	270	232	177	207	3,345
	3%	6%	10%	16%	17%	13%	9%	8%	7%	5%	6%	100%
昭和45年	51	119	191	306	507	572	435	294	251	170	203	3,099
	2%	4%	6%	10%	16%	18%	14%	9%	8%	5%	7%	100%
昭和50年	15	89	129	208	339	567	594	423	312	208	212	3,096
	0%	3%	4%	7%	11%	18%	19%	14%	10%	7%	7%	100%
昭和55年	22	54	122	171	235	403	640	637	450	272	269	3,275
	1%	2%	4%	5%	7%	12%	20%	19%	14%	8%	8%	100%
昭和60年	8	66	85	122	174	222	366	590	557	391	370	2,951
	0%	2%	3%	4%	6%	8%	12%	20%	19%	13%	13%	100%
平成2年	3	26	62	79	134	186	249	369	533	411	311	2,363
	0%	1%	3%	3%	6%	8%	11%	16%	23%	17%	13%	100%
平成7年	12	54	56	88	103	143	202	246	374	437	510	2,225
	1%	2%	3%	4%	5%	6%	9%	11%	17%	20%	23%	100%
平成12年	13	33	51	46	82	106	154	189	220	272	471	1,637
	1%	2%	3%	3%	5%	6%	9%	12%	13%	17%	29%	100%
平成17年	16	39	43	41	58	87	124	161	218	174	401	1,362
	1%	3%	3%	3%	4%	6%	9%	12%	16%	13%	29%	100%
平成22年	13	62	108	137	139	129	179	226	278	254	341	1,866
	1%	3%	6%	7%	7%	7%	10%	12%	15%	14%	18%	100%

【資料】 総務省統計局 「国勢調査」

(6) 労働災害発生件数の推移

(単位：人)

業種	年次											
	12	13	14	15	16	17	18	19	20	21	22	23
林業	3	0	1	1	0	2	3	1	2	1	0	1
	80	65	60	64	69	55	66	58	59	70	49	59
全産業	24	15	21	16	23	29	19	14	22	19	11	14
	1,680	1,635	1,545	1,544	1,475	1,506	1,492	1,474	1,389	1,252	1,185	1,175

注1. 負傷者は、労災保険給付データによる。

注2. 上段は死亡者数の内数である。下段は死傷者数である。

【資料】 大分労働局

(7) 林業振動障害第1次特殊健康診断実施状況

(単位：人)

年 度	10	11	12	13	14	15	16	17	18	19	20	21	22	23	
一人親方等	受診者	199	213	204	227	251	236	187	174	175	215	198	184	188	168
	A	195	213	204	215	251	236	187	174	175	215	198	184	188	168
	B	4	0	0	12	0	0	0	0	0	0	0	0	0	0
雇用労働者	受診者	277	209	217	235	191	219	202	195	178	188	210	286	226	258
	A	275	209	216	227	191	219	202	195	178	188	210	286	226	258
	B	2	0	1	8	0	0	0	0	0	0	0	0	0	0
計	受診者	476	422	421	462	442	455	389	369	353	403	408	470	414	426
	A	470	422	420	442	442	455	389	369	353	403	408	470	414	426
	B	6	0	1	20	0	0	0	0	0	0	0	0	0	0

注) 健康区分 A：異常なし B：要精密検査

【資料】 厚生労働省、林務管理課

(8) 基幹林業労働者研修等の研修事業の実績

実施年度	養成者数	摘 要
昭和56年度～昭和60年度	50名	(各年度10名養成) 基幹林業技能者育成確保対策事業 (基幹林業作業士)
昭和61年度～平成2年度	51名	(61年度のみ11名) 林業技能修得促進事業 (林業技能作業士)
平成3年度～平成6年度	40名	(各年度10名) 林業新任技術研修事業 (林業作業士)
平成7年度	10名	基幹林業労働者育成研修事業 (林業作業士)
小 計	151名	平成8年度から実施主体が県から森林整備センターに移行
平成8年度	10名	基幹林業労働者育成研修事業 (林業作業士)
平成9年度	8名	〃
平成10年度	7名	〃
平成11年度	8名	〃
平成12年度	8名	〃
平成13年度	9名	〃
平成14年度	9名	〃
平成15年度	8名	〃
平成16年度	9名	〃
平成17年度	7名	〃
平成18年度	6名	〃
平成19年度	8名	〃
平成20年度	8名	〃
平成21年度	9名	〃
平成22年度	8名	〃
22年度末累計	273名	基幹林業作業士：67名、林業技能作業士：51名、 林業作業士：155名

【資料】 林務管理課

※平成23年度以降は研修事業なし

2 森林組合

(1) 森林組合の状況

年度および 森林組合	森林 所有者数	組 合 員				面	
		組合員数	正組合員	準組合員	加入率	森林面積	組合員所 有面積
12	176,756	46,357	46,084	273	26%	400,923	314,390
13	176,694	46,379	46,108	271	26%	402,102	314,400
14	189,469	46,389	46,115	274	24%	402,173	311,551
15	189,950	46,486	46,215	271	24%	402,106	315,449
16	189,856	46,361	46,087	274	24%	402,222	311,920
17	189,856	46,245	45,971	274	24%	402,222	311,920
18	189,854	46,272	45,997	275	24%	402,337	306,384
19	189,854	45,962	45,690	272	24%	402,572	307,761
20	187,693	46,221	45,948	273	25%	403,104	307,010
21	187,693	46,175	45,901	274	25%	402,129	304,977
22	189,208	46,131	45,856	275	24%	402,749	305,164
23	189,118	46,057	45,784	275	24%	402,204	303,737
西 高	11,665	2,394	2,394	2	21%	15,246	11,800
東国東郡	16,039	3,017	3,016	1	19%	19,811	13,857
別杵速見	11,197	2,742	2,740	2	24%	21,966	15,440
おおいた	23,437	3,916	3,915	1	17%	40,452	31,895
白津関	10,770	2,002	2,001	1	19%	17,597	10,390
佐伯広域	18,303	5,310	5,299	11	29%	64,362	49,537
大野郡	26,920	4,074	4,073	1	15%	47,072	29,242
竹田直入	17,225	3,445	3,444	1	20%	28,174	20,449
玖珠郡	11,638	3,665	3,424	241	31%	35,229	26,847
日田市	9,415	4,517	4,511	6	48%	20,566	18,649
日田郡	9,945	4,353	4,349	4	44%	32,350	29,855
山国川流域	11,416	4,593	4,590	3	40%	35,612	31,426
宇佐地区	11,148	2,029	2,028	1	18%	23,767	14,350

【資料】 林務管理課 「森林組合の概況」 平成24年6月30日現在

(単位：人, %, ha)

積 カバ ー 率	理 事 数			職 員 数	作 業 班 員 数
	総 数	常 勤	非 常 勤		
78%	252	9	243	306	1,017
78%	244	9	235	307	1,006
77%	242	8	234	299	1,020
78%	236	8	228	289	1,011
78%	234	10	224	291	966
78%	225	10	215	288	809
76%	218	11	207	271	790
76%	205	12	193	219	875
76%	206	12	194	210	930
76%	194	14	180	206	823
76%	189	11	178	206	816
76%	189	12	177	230	770
77%	15	1	14	6	8
70%	15	1	14	8	15
70%	13		13	8	15
79%	20	1	19	13	4
59%	12		12	10	17
77%	18	2	16	38	99
62%	16	1	15	22	65
73%	11	1	10	13	39
76%	15	1	14	36	111
91%	18	1	17	27	152
92%	15	1	14	23	119
88%	14	1	13	20	89
60%	7	1	6	6	37

(2) 生産森林組合の状況

(単位：人・千円・ha)

年次	組 合 数	組 合 員 数	払込済出資金	経 営 森 林 面 積			
				総 数	所 有 林	分 収 林 等	そ の 他
平成元	131	12,634	643,757	9,035	6,360	191	2,484
2	128	12,405	637,638	8,715	6,084	101	2,530
3	129	12,580	633,571	9,078	6,292	263	2,523
4	129	12,276	639,986	8,865	6,209	502	2,154
5	129	12,184	636,342	8,781	6,127	500	2,154
6	129	12,059	597,067	9,060	6,313	584	2,163
7	127	12,508	604,644	9,336	6,361	758	2,217
8	127	12,462	597,870	9,335	6,345	793	2,197
9	126	12,435	584,988	9,321	6,351	808	2,162
10	124	12,191	567,178	9,253	6,148	824	2,281
11	123	11,953	525,491	9,176	6,075	721	2,380
12	120	11,708	526,349	9,131	6,019	1,243	1,869
13	119	11,580	515,236	9,045	6,030	1,183	1,832
14	113	11,317	498,332	8,889	5,817	1,395	1,677
15	111	11,026	487,838	8,912	5,780	205	2,927
16	106	10,911	459,931	8,774	5,613	273	2,888
17	104	10,572	457,569	8,681	5,529	358	2,794
18	103	10,507	450,029	8,659	5,502	841	2,316
19	98	10,295	436,824	8,524	5,325	846	2,353
20	95	10,052	429,777	9,068	5,496	1,591	1,981
21	94	9,997	423,062	8,511	5,386	1,481	1,644
22	92	9,966	417,275	8,403	5,333	1,514	1,556
23	92	9,723	410,383	8,387	5,219	1,138	2,030

【資料】 林務管理課 「森林組合の概況」

V 森林の公益的機能の維持・増進

- 1 森林の保全
- 2 森林の保護
- 3 環境緑化
- 4 森林レクリエーション

1 森林の保全

A 治 山

(1) 山地災害等危険地区の状況

(単位：箇所数・ha)

市 町 村	総 数		山腹崩壊危険地区		崩壊土砂流出危険地区		地すべり危険地区	
	箇所数	面 積	箇所数	面 積	箇所数	面 積	箇所数	面 積
総 数	6,792	12,591.53	2,658	6,530	4,025	2,905.53	109	3,156
東 部	593	1,232.48	202	521	379	354.48	12	357
別 府 市	87	291.78	29	94	54	52.78	4	145
杵 築 市	186	373.95	84	179	97	86.95	5	108
国 東 市	303	463.44	81	217	220	179.44	2	67
姫 島 村	2	8.00	2	8	-	-	-	-
日 出 町	15	95.31	6	23	8	35.31	1	37
中 部	1,164	2,422.06	363	1,078	785	526.06	16	818
大 分 市	288	785.16	117	350	163	118.16	8	317
臼 杵 市	413	418.19	96	171	313	157.19	4	90
津 久 見 市	167	117.34	47	75	120	42.34	-	-
由 布 市	296	1,101.37	103	482	189	208.37	4	411
南 部	1,179	812.43	337	422.00	842	390.43	0	0
佐 伯 市	1,179	812.43	337	422	842	390.43	-	-
豊 肥	834	1,272.15	382	687	446	434.15	6	151
竹 田 市	313	542.81	177	310	136	232.81	-	-
豊 後 大 野 市	521	729.34	205	377	310	201.34	6	151
西 部	1,741	3,928.15	821	2,233	880	713.15	40	982
日 田 市	1,194	2,775.01	615	1,486	549	537.01	30	752
九 重 町	264	475.33	81	272	177	98.33	6	105
玖 珠 町	283	677.81	125	475	154	77.81	4	125
北 部	1,281	2,924.26	553	1,589	693	487.26	35	848
中 津 市	669	1,178.34	282	933	380	197.34	7	48
豊 後 高 田 市	194	297.74	75	167	118	120.74	1	10
宇 佐 市	418	1,448.18	196	489	195	169.18	27	790
大分北部流域	1,874	4,156.74	755	2,110	1,072	841.74	47	1,205
大分中部流域	1,998	3,694.21	745	1,765	1,231	960.21	22	969
大分西部流域	1,741	3,928.15	821	2,233	880	713.15	40	982
大分南部流域	1,179	812.43	337	422	842	390.43	0	0
県 計	6,792	12,591.53	2,658	6,530	4,025	2,905.53	109	3,156

【資料】 森林保全課「山地災害危険地区調査」平成24年3月31日現在

(2) 治山事業の実績

年 度	総 数		山 地 治 山		総 合 治 山	
	件 数	事 業 費	件 数	事 業 費	件 数	事 業 費
13	278	6,491,831	73	2,898,630	15	1,897,110
14	228	5,043,927	51	2,189,027	15	1,790,666
15	209	4,369,672	49	2,164,824	14	1,230,018
16	228	5,028,289	54	2,318,785	13	1,039,511
17	210	5,234,660	41	2,081,141	11	1,078,988
18	192	4,205,399	43	1,937,147	13	1,214,578
19	186	4,100,043	35	1,725,280	19	1,064,525
20	180	3,780,622	40	1,762,932	22	1,145,756
21	181	3,831,825	35	1,361,171	33	1,976,290
22	166	3,654,466	55	2,185,344	17	1,047,578
23	162	3,681,835	55	2,330,896	31	862,491

(つづき)

年 度	国有林内補助治山		地 す べ り 防 止		災害関連緊急治山	
	件 数	事 業 費	件 数	事 業 費	件 数	事 業 費
13	-	-	-	-	5	291,147
14	-	-	1	50,160	-	-
15	-	-	1	100,320	1	28,890
16	-	-	2	346,168	12	623,608
17	-	-	2	257,070	15	919,116
18	-	-	2	365,750	-	-
19	-	-	1	449,350	2	160,157
20	-	-	1	329,175	-	-
21	-	-	1	52,250	-	-
22	-	-	1	125,654	-	-
23	-	-	-	-	4	233,038

【資料】 森林保全課

(單位：件・千円)

防災林造成		保安林整備		治山施設修繕		治山激特	
件数	事業費	件数	事業費	件数	事業費	件数	事業費
17	258,940	117	868,091	-	-	-	-
10	103,790	118	776,285	-	-	-	-
2	40,339	96	628,246	-	-	-	-
-	-	89	468,028	-	-	-	-
-	-	88	492,924	-	-	-	-
-	-	89	580,292	-	-	-	-
-	-	79	508,399	-	-	-	-
1	72,760	80	379,582	-	-	-	-
-	-	74	332,499	-	-	-	-
-	-	56	211,803	-	-	-	-
-	-	29	135,959	-	-	-	-

林地崩壊防止		林地荒廃防止施設災害復旧		県単治山	
件数	事業費	件数	事業費	件数	事業費
2	7,388	1	59,099	48	211,426
-	-	-	-	33	133,999
-	-	-	-	46	177,035
3	11,242	1	54,948	54	165,999
1	3,132	5	265,319	47	136,970
-	-	-	-	45	107,632
-	-	4	87,573	46	104,759
-	-	-	-	36	90,417
-	-	1	29,431	37	80,184
-	-	-	-	37	84,087
-	-	1	11,689	42	107,762

(3) 治山事業の市町村別実績

年 度 お よ び 市 町 村	総 数		山 地 治 山		総 合 治 山 等		防 災 林 造 成	
	箇所数	事 業 費	箇所数	事 業 費	箇所数	事 業 費	箇所数	事 業 費
平 成 23 年 度	162	3,681,835	55	2,330,896	31	862,491	0	0
東 部	23	543,585	8	419,231	2	65,200	0	0
別 府 市	11	338,199	5	286,231	1	36,200	-	-
杵 築 市	2	82,740	1	53,740	1	29,000	-	-
国 東 町	9	122,502	2	79,260	-	-	-	-
姫 島 村	1	144	-	-	-	-	-	-
日 出 町	0	0	-	-	-	-	-	-
中 部	29	788,444	10	458,098	4	73,360	0	0
大 分 市	14	305,555	3	68,270	4	73,360	-	-
白 杵 市	4	41,532	1	33,500	-	-	-	-
津 久 見 市	7	278,199	4	198,890	-	-	-	-
由 布 市	4	163,158	2	157,438	-	-	-	-
南 部	23	467,124	3	103,570	12	351,639	0	0
佐 伯 市	23	467,124	3	103,570	12	351,639	-	-
豊 肥	26	545,951	14	480,838	0	0	0	0
竹 田 市	18	344,585	9	288,408	-	-	-	-
豊 後 大 野 市	8	201,366	5	192,430	-	-	-	-
西 部	37	720,737	11	430,016	9	233,392	0	0
日 田 市	27	616,434	9	376,459	8	198,292	-	-
九 重 町	9	103,363	2	53,557	1	35,100	-	-
玖 珠 町	1	940	-	-	-	-	-	-
北 部	24	615,994	9	439,143	4	138,900	0	0
中 津 市	12	271,561	4	189,548	2	58,800	-	-
豊 後 高 田 市	1	49,740	1	49,740	-	-	-	-
宇 佐 市	11	294,693	4	199,855	2	80,100	-	-
大分北部流域	47	1,159,579	17	858,374	6	204,100	0	0
大分中部流域	55	1,334,395	24	938,936	4	73,360	0	0
大分西部流域	37	720,737	11	430,016	9	233,392	0	0
大分南部流域	23	467,124	3	103,570	12	351,639	0	0
県 計	162	3,681,835	55	2,330,896	31	862,491	0	0

注：水源森林再生対策、奥地保安林保全緊急対策、水源の里保全緊急整備、地域防災は総合治山等を含む

林地荒廃防止、治山施設機能強化は山地治山を含む。治山施設災害、林地崩壊防止は災害関連緊急治山等を含む

【資料】 森林保全課

(単位：千円)

保安林整備		国有林野内補助治山		地すべり防止		災害関連緊急治山等		その他		県 単	
箇所数	事業費	箇所数	事業費	箇所数	事業費	箇所数	事業費	箇所数	事業費	箇所数	事業費
29	135,959	0	0	0	0	5	244,727	0	0	42	107,762
6	46,747	0	0	0	0	0	0	0	0	7	12,407
1	4,590	-	-	-	-	-	-	-	-	4	11,178
-	-	-	-	-	-	-	-	-	-	-	-
5	42,157	-	-	-	-	-	-	-	-	2	1,085
-	-	-	-	-	-	-	-	-	-	1	144
-	-	-	-	-	-	-	-	-	-	-	-
3	7,160	0	0	0	0	4	233,038	0	0	8	16,788
1	580	-	-	-	-	2	159,256	-	-	4	4,089
1	2,740	-	-	-	-	-	-	-	-	2	5,292
-	-	-	-	-	-	2	73,782	-	-	1	5,527
1	3,840	-	-	-	-	-	-	-	-	1	1,880
2	2,633	0	0	0	0	0	0	0	0	6	9,282
2	2,633	-	-	-	-	-	-	-	-	6	9,282
7	41,520	0	0	0	0	1	11,689	0	0	4	11,904
5	33,760	-	-	-	-	1	11,689	-	-	3	10,728
2	7,760	-	-	-	-	-	-	-	-	1	1,176
6	25,688	0	0	0	0	0	0	0	0	11	31,641
3	14,305	-	-	-	-	-	-	-	-	7	27,378
2	10,443	-	-	-	-	-	-	-	-	4	4,263
1	940	-	-	-	-	-	-	-	-	-	-
5	12,211	0	0	0	0	0	0	0	0	6	25,740
3	8,981	-	-	-	-	-	-	-	-	3	14,232
-	-	-	-	-	-	-	-	-	-	-	-
2	3,230	-	-	-	-	-	-	-	-	3	11,508
11	58,958	0	0	0	0	0	0	0	0	13	38,147
10	48,680	0	0	0	0	5	244,727	0	0	12	28,692
6	25,688	0	0	0	0	0	0	0	0	11	31,641
2	2,633	0	0	0	0	0	0	0	0	6	9,282
29	135,959	0	0	0	0	5	244,727	0	0	42	107,762

B 保安林

(1) 保安林種類別現況

① 国有林保安林面積

(単位：ha)

市町村名	総数	水かん	土流	土崩	干害	魚つき	保健	風致
東 部	2,292	642	1,187	—	—	—	463	—
別 府 市	1,798	148	1,187	—	—	—	463	—
杵 築 市	424	424	—	—	—	—	—	—
国 東 市	—	—	—	—	—	—	—	—
姫 島 村	—	—	—	—	—	—	—	—
日 出 町	70	70	—	—	—	—	—	—
中 部	4,056	2,813	729	—	83	20	411	—
大 分 市	469	386	—	—	83	—	—	—
臼 杵 市	840	704	96	—	—	20	20	—
津 久 見 市	—	—	—	—	—	—	—	—
由 布 市	2,747	1,723	633	—	—	—	391	—
南 部	14,110	13,517	417	46	—	12	117	1
佐 伯 市	14,110	13,517	417	46	—	12	117	1
豊 肥	13,243	10,066	459	—	—	—	2,718	—
竹 田 市	6,257	3,919	458	—	—	—	1,880	—
豊 後 大 野 市	6,986	6,147	1	—	—	—	838	—
西 部	9,490	7,383	534	—	—	—	1,527	46
日 田 市	2,273	2,215	—	—	—	—	58	—
九 重 町	5,692	3,689	534	—	—	—	1,469	—
玖 珠 町	1,525	1,479	—	—	—	—	—	46
北 部	5,069	3,966	865	—	—	—	130	108
中 津 市	2,508	1,570	808	—	—	—	130	—
豊 後 高 田 市	72	72	—	—	—	—	—	—
宇 佐 市	2,489	2,324	57	—	—	—	—	108
県計(延面積)	48,260	38,387	4,191	46	83	32	5,366	155
県計(実面積)	42,953	38,387	4,055	7	83	32	343	46

【資料】 九州森林管理局 (H24. 3. 31現在) (注) 官行造林を含む。

② 民有林保安林面積

年度	および	名	総数	水かん	土流	土崩	飛砂	防風	水害		
14			109,098	(3,169)	87,509	17,483	(9)	490	0	197	2
15			111,798	(3,209)	89,476	18,101	(9)	523	0	197	1
16			112,179	(3,209)	89,715	18,241	(9)	525	0	197	1
17			112,729	(3,209)	90,038	18,460	(9)	526	0	196	1
18			113,712	(3,209)	90,698	18,773	(9)	526	0	197	-
19			114,488	(3,209)	91,326	18,887	(9)	531	0	197	1
20			114,899	(3,209)	91,601	18,992	(9)	533	0	197	1
21			115,619	(3,210)	92,036	19,227	(9)	562	0	199	1
22			116,640	(3,210)	92,500	19,664	(9)	565	0	199	1
23			117,736	(3,210)	93,246	19,997	(9)	565	0	198	1
東部			8,133	(222)	5,912	1,901	(9)	39	0	101	-
別府市			1,913	(104)	1,430	462	(9)	9	-	-	-
杵築市			3,164	(36)	2,671	365		25	-	48	-
国東市			2,700	(81)	1,484	1,058		5	0	49	-
姫島村			4		-	-		0	-	4	-
日出町			352	(1)	327	16		-	-	-	-
中部			16,355	(851)	11,578	3,955		97	-	42	1
大分市			3,103	(806)	1,440	1,062		62	-	39	1
臼杵市			4,717		3,218	1,423		13	-	3	-
津久見市			1,501	(7)	804	574		14	-	0	-
由布市			7,034	(38)	6,115	896		8	-	-	-
南部			24,105	(838)	18,176	4,735		188	-	6	-
佐伯市			24,105	(838)	18,176	4,735		188	-	6	-
豊肥			17,273	(252)	14,404	2,716		44	-	4	-
竹田市			6,013		5,067	904		26	-	4	-
豊後大野市			11,260	(252)	9,337	1,812		18	-	-	-
西部			34,198	(776)	29,942	3,493		113	-	-	-
日田市			20,738	(67)	17,630	2,796		89	-	-	-
九重町			7,069		6,613	439		10	-	-	-
玖珠町			6,391	(709)	5,699	258		14	-	-	-
北部			17,672	(271)	13,234	3,197		84	-	45	-
中津市			8,744	(220)	5,786	2,393		50	-	12	-
豊後高田市			1,375	(6)	481	297		4	-	28	-
宇佐市			7,553	(45)	6,967	507		30	-	5	-
大分北部流域			25,805	(493)	19,146	5,098	(9)	123	0	146	-
大分中部流域			33,628	(1,103)	25,982	6,671		141	-	46	1
大分西部流域			34,198	(776)	29,942	3,493		113	-	-	-
大分南部流域			24,105	(838)	18,176	4,735		188	-	6	-
県計			117,736	(3,210)	93,246	19,997	(9)	565	0	198	1

【資料】 森林保全課 (H24.3.31現在)

(注) () は他と重複している面積で外書き。

(単位:ha)

干 害	落 石	防 火	魚 つ き	航 行	保 健	風 致
727 (310)	-	-	965 (22)	-	35 (2,674)	- (31)
810 (332)	18	6	1,115 (22)	1	1,171 (2,714)	379 (132)
810 (332)	18	6	1,115 (22)	1	1,171 (2,714)	379 (132)
819 (332)	18	6	1,115 (22)	1	1,171 (2,714)	380 (132)
829 (332)	18	6	1,115 (22)	1	1,171 (2,714)	380 (132)
855 (332)	18	6	1,115 (22)	1	1,170 (2,714)	380 (132)
885 (332)	18	6	1,114 (22)	1	1,172 (2,714)	379 (132)
904 (332)	18	6	1,114 (23)	1	1,172 (2,714)	379 (132)
924 (332)	18	6	1,211 (23)	1	1,172 (2,714)	379 (132)
943 (332)	18	6	1,211 (23)	1	1,172 (2,714)	379 (132)
79 (5)	-	6	78	1	8 (179)	8 (29)
-	-	6	-	-	6 (95)	-
36	-	-	18	1	- (7)	- (29)
43 (5)	-	-	51	-	2 (76)	8
-	-	-	-	-	-	-
-	-	-	9	-	- (1)	-
49	18	-	152	-	464 (851)	-
19	18	-	13	-	449 (806)	-
-	-	-	60	-	-	-
30	-	-	79	-	- (7)	-
-	-	-	-	-	15 (38)	-
- (310)	-	-	965 (22)	-	35 (475)	- (31)
- (310)	-	-	965 (22)	-	35 (475)	- (31)
-	-	-	-	-	105 (252)	-
-	-	-	-	-	12	-
-	-	-	-	-	93 (252)	-
229 (17)	-	-	-	-	291 (687)	130 (72)
161	-	-	-	-	62 (67)	-
-	-	-	-	-	-	7
68 (17)	-	-	-	-	229 (620)	123 (72)
586	-	-	16 (1)	-	269 (270)	241
6	-	-	-	-	256 (220)	241
549	-	-	16 (1)	-	- (5)	0
31	-	-	-	-	13 (45)	-
665 (5)	-	6	94 (1)	1	277 (449)	249 (29)
49	18	-	152	-	569 (1,103)	-
229 (17)	-	-	-	-	291 (687)	130 (72)
- (310)	-	-	965 (22)	-	35 (475)	- (31)
943 (332)	18	6	1,211 (23)	1	1,172 (2,714)	379 (132)

(2) 保安林の立木竹の伐採許可及び作業許可状況

① 平成23年度立木伐採（伐採種別）

(単位：ha)

伐採種別	申 請		許 可		不 許 可		備 考
	件 数	面 積	件 数	面 積	件 数	面 積	
皆 伐	160	470	160	470	-	-	
択 伐	6	2	6	2	-	-	
合 計	166	472	166	472	-	-	

② 平成23年度作業許可状況（行為の種別）

(単位：ha)

作 業 の 種 別	申 請		許 可		不 許 可	
	件 数	面 積	件 数	面 積	件 数	面 積
立 竹 伐 採	3	4	3	4	-	-
立 木 損 傷	11	3	11	3	-	-
土石・樹根の採掘・ 下草・落葉・落枝の 採 取	1	0	1	0	-	-
開墾・その他土地の 形 質 変 更	304	68	304	68	-	-
合 計	319	75	319	75	-	-

【資料】 森林保全課 (H24. 3. 31現在)

C 林地開発

(1) 土地開発許可の受理状況

年 度	総 数		工場・事業場		住宅用地		別 荘 地		ゴルフ場	
	件 数	面 積	件 数	面 積	件 数	面 積	件 数	面 積	件 数	面 積
昭和60	(20)	(16)	(3)	(0)	(4)	(1)				
	5	23	1	2	1	5				
61	(11)	(24)	(2)	(5)						
	4	27	2	4	1	22				
62	(6)	(-1)	(1)	(0)	(1)	(0)				
	6	17	2	5	1	2	1	3		
63	(14)	(-3)	(2)	(-14)	(1)	(0)				
	9	306	3	12	1	78			2	61
平成元	(16)	(26)	(2)	(2)	(1)	(6)				
	13	95	3	8	1	2	3	7	1	60
2	(11)	(2)	(1)	(-2)			(-)	(-)	(2)	(-7)
	17	101	3	8			4	26	1	39
3	(13)	(7)	(-)	(-)	(1)	(-12)	(-)	(-)	(2)	(3)
	13	156	1	2	1	60	1	40	3	118
4	(5)	(3)	(-)	(-)					(2)	(5)
	7	149	3	11					3	132
5	(4)	(6)	(-)	(-)	(1)	(4)			(-)	(-)
	7	30	2	5	1	1			3	171
6	(10)	(4)	(-)	(-)	(1)	(-)			(1)	(-)
	7	28	3	12	1	4				
7	(14)	(28)	(2)	(-)					(1)	(0)
	6	42	3	5					1	25
8	(3)	(8)	(-)	(-)	(-)	(-)				
	9	55	3	28	2	10				
9	(4)	(4)	(1)	(1)	(-)	(-)	(-)	(-)	(2)	(-2)
	9	139	5	48	3	86	1	5		
10	(9)	(382)	(3)	(150)	(2)	(4)				
	15	462	6	175	2	26				
11	(3)	(3)						(1)		
	3	45			1	3			1	39
12	(7)	(12)	(1)	(2)	(1)	(-1)	(1)	(1)		
	4	13	3	11	1	2				
13	(2)	(3)	(1)	(2)						
	4	54	3	51						
14	(5)	(11)	(1)	(4)						
	1	2	1	2						
15	(4)	(31)	(2)	(8)						
	3	19	1	5						
16	(2)	(15)	(-)	(-)						
	4	13	4	13						
17	(2)	(2)	(1)	(-1)						
	4	63	1	1	1	2				
18	(4)	(2)	(4)	(2)						
	3	16	2	9	1	7				
19	(2)	(3)			(1)	(-1)				
	7	17	4	8	1	4	1	4		
20	(3)	(20)	(2)	(4)						
	5	15	3	11						
21	(2)	(45)								
	6	39	5	35						
22	(2)	(4)	(2)	(4)						
	3	10	1	4						
23	(1)	(0)	(1)	(0)						
	5	23	3	12						

【資料】 森林保全課 (H24. 3. 31現在)

(注) () は変更に係るもので外数、面積は増減値。

(単位:件・ha)

レジャー施設		農用地		土石の採掘		道路開発		その他	
件数	面積	件数	面積	件数	面積	件数	面積	件数	面積
		(2)	(-1)	(11)	(16)				
		2	15	1	1				
		(2)	(0)	(7)	(19)				
		-	-	1	1				
(-)	(-)	(1)	(-3)	(3)	(2)				
1	5	-	-	1	2				
		(1)	(1)	(10)	(10)				
2	152	-	-	1	3				
(1)	(11)	(1)	(-2)	(11)	(0)	(-)	(-)	(-)	(-)
-	-	1	2	1	6	1	4	2	6
(1)	(8)	(1)	(-7)	(6)	(10)				
5	15	1	3	3	10				
(-)	(-)	(-)	(-)	(9)	(16)			(1)	(0)
1	3	2	12	2	6			2	5
(1)	(-1)			(2)	(-1)				
1	6								
				(3)	(6)				
-	-	-	-	4	15				
(-)	(-)			(8)	(4)				
2	8			1	4				
(-)	(-)	(-)	(-)	(11)	(28)				
1	7			1	5				
(-)	(-)			(3)	(8)				
3	10			1	6				
				(1)	(5)				
(-)	(-)			(5)	(74)				
1	7			6	270				
				(1)	(1)			(1)	(1)
								1	3
				(4)	(10)				
				(1)	(1)				
1	3			(4)	(7)				
				(2)	(23)				
-	-	1	10	1	4				
				(2)	(15)				
				(1)	(3)				
				1	5	1	54		
						(1)	(4)		
				1	1				
				(1)	(16)				
1	0					1	4		
				(1)	(3)	(1)	(42)		
				1	4				
		1	4			1	2		
				2	11				

(2) 林地開発許可処分の状況

年 度	総 数		工場・事業場		住 宅 用 地		別 荘 地		ゴ ル フ 場	
	件 数	面 積	件 数	面 積	件 数	面 積	件 数	面 積	件 数	面 積
昭和61	(13)	(22)	(3)	(5)						
	4	27	2	4	1	22				
62	(6)	(34)	(1)	(4)	(1)	(12)				
	6	17	2	5	1	2	1	3		
63	(14)	(-3)	(2)	(-14)	(1)	(0)				
	8	228	3	12	-	-	-	-	2	61
平成元	(16)	(26)	(2)	(2)	(1)	(6)				
	13	171	3	8	2	80	2	5	1	60
2	(11)	(2)	(1)	(-2)			(-)	(-)	(2)	(-7)
	18	103	3	8	-	-	5	28	1	39
3	(13)	(7)	(-)	(-)	(1)	(-12)	(-)	(-)	(2)	(3)
	11	43	1	2	1	6	1	4	1	5
4	(9)	(8)	(-)	(-)	(1)	(0)	(1)	(0)	(2)	(5)
	10	261	2	9	-	-	-	-	5	245
5	(4)	(10)	(-)	(-)	(1)	(4)	(-)	(-)	(-)	(-)
	11	172	2	5	1	1	1	4	2	141
6	(10)	(4)	(-)	(-)	(1)	(-)			(1)	(-)
	7	28	3	12	1	4	-	-	-	-
7	(14)	(28)	(2)	(-)	(2)	(1)			(1)	(0)
	8	53	3	5	1	4			1	25
8	(3)	(8)	(-)	(-)	(-)	(-)				
	10	67	3	26	4	27	-	-	-	-
9	(12)	(19)	(3)	(6)	(-)	(-)	(-)	(-)	(2)	(-3)
	12	210	6	52	4	150	1	5		
10	(9)	(382)	(3)	(150)	(2)	(4)				
	15	452	6	175	2	26	-	-	-	-
11	(2)	(2)			(-)	(-)			(-)	(-)
	5	104	-	-	1	3	-	-	1	39
12	(7)	(12)	(1)	(2)	(1)	(-1)		(1)		
	4	13	3	11	1	2	-	-	-	-
13	(2)	(3)	(1)	(2)						
	4	54	3	51						
14	(5)	(11)	(1)	(4)						
	1	2	1	2	-	-	-	-	-	-
15	(4)	(31)	(2)	(8)						
	3	19	1	5	-	-	-	-	-	-
16	(2)	(15)	(-)	(-)						
	4	12	4	12	-	-	-	-	-	-
17	(2)	(2)	(1)	(-1)						
	4	63	1	1	1	2	-	-	-	-
18	(4)	(2)	(4)	(2)						
	3	16	2	9	1	7	-	-	-	-
19	(2)	(3)			(1)	(-1)				
	7	17	4	8	1	4	1	4	-	-
20	(3)	(20)	(2)	(4)						
	5	15	3	11	-	-	-	-	-	-
21	(2)	(45)								
	6	39	5	35	-	-	-	-	-	-
22	(2)	(4)	(2)	(4)						
	3	10	1	4						
23	(1)	(0)	(1)	(0)						
	5	23	3	12						

【資料】 森林保全課 (H24.3.31現在)

(注) () は変更に係るもので面積は増減値。

(単位: 件・ha)

レジャー施設		農用地		土石の採掘		道路開発		その他	
件数	面積	件数	面積	件数	面積	件数	面積	件数	面積
		(2)	(0)	(8)	(17)				
-	-	-	-	1	1	-	-	-	-
(-)	(-)	(1)	(11)	(3)	(7)				
1	5	-	-	1	2	-	-	-	-
		(1)	(1)	(10)	(10)				
2	152	-	-	1	3	-	-	-	-
(1)	(11)	(1)	(-2)	(11)	(9)	(-)	(-)	(-)	(-)
-	-	1	2	1	6	1	4	2	6
(1)	(8)	(1)	(-7)	(6)	(10)				
5	15	1	3	3	10	-	-	-	-
(-)	(-)	(-)	(-)	(9)	(16)			(1)	(0)
1	3	2	12	2	6	-	-	2	5
(1)	(-1)			(4)	(4)				
1	2	-	-	2	5	-	-	-	-
(-)	(-)			(3)	(6)				
1	6	-	-	4	15	-	-	-	-
(-)	(-)			(8)	(4)				
2	8	-	-	1	4	-	-	-	-
(-)	(-)			(9)	(26)				
2	14			1	5	-	-	-	-
(-)	(-)			(3)	(8)				
2	8	-	-	1	6	-	-	-	-
				(7)	(16)				
-	-			-	-	-	-	-	-
(-)	(-)			(5)	(74)				
1	7	-	-	6	270	-	-	-	-
				(1)	(1)			(1)	(1)
-	-	-	-	1	21	-	-	2	41
				(4)	(10)				
-	-	-	-	-	-	-	-	-	-
				(1)	(1)				
1	3	-	-	-	-	-	-	-	-
				(4)	(7)				
-	-	-	-	-	-	-	-	-	-
				(2)	(23)				
-	-	1	10	1	4	-	-	-	-
				(2)	(15)				
-	-	-	-	-	-	-	-	-	-
				(1)	(3)				
-	-	-	-	1	5	1	54	-	-
				-	-	-	-	-	-
				-	-	(1)	(4)		
-	-	-	-	1	1	-	-	-	-
				(1)	(16)				
1	0	-	-	-	-	1	4	-	-
				(1)	(3)	(1)	(42)		
-	-	-	-	1	4	-	-	-	-
				-	-	-	-	-	-
-	-	1	4	-	-	1	2	-	-
				-	-	-	-	-	-
-	-	-	-	2	11	-	-	-	-

2. 森林の保護

A 森林保護

(1) 森林気象災害の状況

年 度	総 数			風 害			水 害		
	実損面積	被害額	実損額	実損面積	被害額	実損額	実損面積	被害額	実損額
13	5	5,628	5,628	-	-	-	3	5,008	5,008
14	-	-	-	-	-	-	-	-	-
15	0	40	40	-	-	-	0	40	40
16	1,302	3,430,165	2,404,609	1,302	3,430,165	2,404,609	-	-	-
17	41	36,438	36,081	38	31,362	31,005	-	-	-
18	1	838	838	1	835	835	0	3	3
19	-	-	-	-	-	-	-	-	-
20	-	-	-	-	-	-	-	-	-
21	1	641	641	-	-	-	1	641	641
22	0	332	332	-	-	-	0	332	332
23	10	5,266	5,266	-	-	-	1	161	161

【資料】 森林整備室「森林被害年報」

(注) 実損額＝被害額－利用見込額。

(2) 発生源森林火災被害

(単位：ha)

年 次	総 数		うち、たき火		うち、たばこ・マッチ		うち、火入れ	
	件 数	被害面積	件 数	被害面積	件 数	被害面積	件 数	被害面積
14	89	38	26	19	7	3		
15	46	14	10	27	5	7		
16	62	21	18	0	5	0		
17	77	32	19	1	3	0		
18	58	58	14	7	7	1	23	11
19	71	30	14	5	11	4	15	5
20	65	11	9	2	8	1	22	4
21	51	87	12	20	6	3	18	2
22	47	132	9	1	6	0	10	1
23	94	63	25	20	4	18	22	3

【資料】 消防保安室「火災概況」

(単位：千円・ha)

雪 害			干 害			凍 害			潮 害		
実損面積	被害額	実損額	実損面積	被害額	実損額	実損面積	被害額	実損額	実損面積	被害額	実損額
-	-	-	2	620	620	-	-	-	-	-	-
-	-	-	-	-	-	-	-	-	-	-	-
-	-	-	-	-	-	-	-	-	-	-	-
-	-	-	-	-	-	-	-	-	3	5,076	5,076
-	-	-	-	-	-	-	-	-	-	-	-
-	-	-	-	-	-	-	-	-	-	-	-
-	-	-	-	-	-	-	-	-	-	-	-
-	-	-	-	-	-	-	-	-	-	-	-
-	-	-	-	-	-	-	-	-	-	-	-
1	4159	4159	1	152	152	-	-	-	5	794	794

7

(3) 主要森林病虫害等被害発生状況

年 度	松くい虫		マツカレハ		マツノタマバエ		スギノタマバエ		スギザイノタマバエ	
	被害面積	被害材積	被害面積	被害本数	被害面積	被害材積	被害面積	被害材積	被害面積	被害材積
14	1,848	7,167	-	-	-	-	-	-	98	148
15	1,644	4,674	-	-	-	-	-	-	58	90
16	710	2,211	-	-	-	-	-	-	38	28
17	994	1,330	-	-	-	-	-	-	20	18
18	384	1,115	-	-	-	-	-	-	-	-
19	306	1,461	-	-	-	-	-	-	-	-
20	238	774	-	-	-	-	-	-	-	-
21	207	594	-	-	-	-	-	-	-	-
22	254	555	-	-	-	-	-	-	-	-
23	148	464	-	-	-	-	-	-	-	-

(つづき)

年 度	スギのこぶ病		黒粒葉枯病		マスダクロホシタマムシ		ナラタケ病		トックリ病	
	被害面積	被害材積	被害面積	被害材積	被害面積	被害材積	被害面積	被害本数	被害面積	被害材積
14	-	-	-	-	-	-	-	-	-	-
15	-	-	-	-	-	-	-	-	-	-
16	-	-	-	-	-	-	-	-	-	-
17	-	-	-	-	-	-	-	-	-	-
18	-	-	-	-	-	-	-	-	-	-
19	-	-	-	-	-	-	-	-	-	-
20	-	-	-	-	-	-	-	-	-	-
21	-	-	-	-	-	-	-	-	-	-
22	-	-	-	-	-	-	-	-	-	-
23	-	-	-	-	-	-	-	-	-	-

(つづき)

年 度	鳥の害		ハラアコブカミキリ		ノネズミ		ノウサギ		ムササビ	
	被害面積	被害本数	被害面積	被害材積	被害面積	被害本数	被害面積	被害本数	被害面積	被害材積
14	-	-	4,246	1,213	-	-	0	-	-	-
15	-	-	2,783	795	-	-	1	0	-	-
16	-	-	-	-	-	-	0	-	-	-
17	-	-	-	-	-	-	1	480	-	-
18	-	-	-	-	-	-	0	0	-	-
19	-	-	-	-	-	-	0	0	-	-
20	-	-	-	-	-	-	0	0	-	-
21	-	-	-	-	-	-	0	0	-	-
22	-	-	-	-	-	-	0	0	-	-
23	-	-	-	-	-	-	0	0	-	-

【資料】 「森林被害報告年報」

シカ		カモシカ		サル		イノシシ	
被害面積	被害本数	被害面積	被害本数	被害面積	被害本数	被害面積	被害本数
163	63	-	-	3	-	38	0
106	95	-	-	0	-	57	2
98	747	-	-	0	-	0	0
48	46	-	-	0	-	1	0
65	69	-	-	-	-	0	0
38	34	-	-	-	-	-	-
32	826	-	-	-	-	-	-
36	52	-	-	-	-	1	1
38	56	-	-	-	-	0	0
21	41	-	-	0	2	7	34

(4) 主要森林病虫害等防除実績

年 度	松 く い 虫										すぎたまばえ		のねずみ		のうさぎ	
	空中散布		地上散布		伐倒駆除		伐採木等駆除		樹幹注入		施 肥		薬剤駆除		くくりわな	
	事業量	事業費	事業量	事業費	事業量	事業費	事業量	事業費	事業量	事業費	事業量	事業費	事業量	事業費	事業量	事業費
	ha	千円	ha	千円	m ³	千円	m ³	千円	本	千円	m ³	千円	ha	千円	ha	千円
14	71	4,788	39	3,500	1,112	20,376	-	-	878	11,531	-	-	-	-	-	-
15	71	4,799	40	3,596	854	12,399	-	-	684	8,813	-	-	-	-	-	-
16	71	4,799	40	3,618	532	5,189	-	-	1,239	16,114	-	-	-	-	-	-
17	63	3,150	18	1,588	314	4,575	-	-	1,178	13,869	-	-	-	-	-	-
18	63	3,150	13	2,622	231	3,061	-	-	1,257	16,711	-	-	-	-	-	-
19	62	2,730	30	2,481	282	4,278	-	-	950	13,610	-	-	-	-	-	-
20	62	2,945	27	2,398	218	4,097	-	-	1,052	14,656	-	-	-	-	-	-
21	-	-	27	2,470	173	2,778	-	-	1,355	17,810	-	-	-	-	-	-
22	-	-	26	2,416	203	3,412	-	-	1,047	15,522	-	-	-	-	-	-
23	-	-	26	2,256	147	2,575	-	-	913	12,063	-	-	-	-	-	-

(つづき)

年 度	し か						松毛虫		す ぎ か み き り					
	防護柵		忌避剤		樹皮保護ネット		薬剤防除		伐倒駆除		立木駆除		成虫捕殺	
	事業量	事業費	事業量	事業費	事業量	事業費	事業量	事業費	事業量	事業費	事業量	事業費	事業量	事業費
	m	千円	ha	千円	本	千円	ha	千円	m ³	千円	m ³	千円	m ³	千円
14	5,150	3,574	-	-	5,430	1,119	-	-	-	-	-	-	-	-
15	5,225	4,216	-	-	1,900	934	-	-	-	-	-	-	-	-
16	6,062	3,316	-	-	4,660	1,314	-	-	-	-	-	-	-	-
17	12,549	6,861	-	-	2,410	776	-	-	-	-	-	-	-	-
18	7,850	4,657	-	-	8,041	3,051	-	-	-	-	-	-	-	-
19	27,280	11,900	-	-	3,506	983	-	-	-	-	-	-	-	-
20	18,916	8,874	-	-	2,500	870	-	-	-	-	-	-	-	-
21	18,079	7,899	-	-	1,925	664	-	-	-	-	-	-	-	-
22	31,930	11,844	-	-	3,600	1,287	-	-	-	-	-	-	-	-
23	36,743	14,080	-	-	3,250	1,044	-	-	-	-	-	-	-	-

【資料】 森との共生推進室 *伐倒駆除は薬剤散布型と全木焼却・破砕の合計である。

(5) 森林国営保険契約額等

年 度	年 度 末 契 約 保 有 高			損 害 て ん 補 総 数				火	
	件 数	面 積	保 険 金 額	件 数	損 害 実 積	損 害 額	支 払 額	件 数	損 害 実 積
12	3,752	35,662	37,043,052	286	82	184,051	46,623	4	1
13	4,049	36,780	48,839,863	201	37	44,809	18,389	3	0
14	5,916	45,147	74,298,760	81	40	96,373	57,199	12	31
15	7,408	47,701	73,178,346	7	4	8,060	4,009	1	4
16	7,685	46,959	68,014,685	1	1	1,373	1,373	-	-
17	7,562	40,794	54,252,620	713	191	336,047	186,151	-	-
18	7,868	38,679	50,701,960	788	179	336,320	175,898	-	-
19	8,102	38,142	48,043,449	509	170	353,604	228,730	13	2
20	7,994	36,890	42,389,425	184	28	54,244	40,926	4	0
21	8,056	35,309	40,631,380	40	17	44,822	23,293	6	11

(つづき)

年 度	原 因 別 損 害 て ん											
	凍 害				雪 害				風			
	件 数	損 害 実 積	面 積	損 害 額	支 払 額	件 数	損 害 実 積	面 積	損 害 額	支 払 額	件 数	損 害 実 積
12	17	2	3,000	1,238	-	-	-	-	-	-	240	74
13	14	2	2,460	1,002	-	-	-	-	-	-	148	32
14	-	-	-	-	-	-	-	-	-	-	6	2
15	-	-	-	-	-	-	-	-	-	-	-	-
16	-	-	-	-	1	1	1,373	1,373	1,373	1,373	-	-
17	-	-	-	-	5	1	880	799	799	799	696	188
18	-	-	-	-	1	0	109	106	106	106	734	169
19	22	5	6,654	5,108	25	1	2,771	1,122	1,122	1,122	363	151
20	2	0	1,088	485	-	-	-	-	-	-	116	23
21	2	0	487	414	-	-	-	-	-	-	15	5

【資料】 林野庁「森林国営保険事業統計書」

(単位：ha・千円)

原 因 別 損 害 て ん 補 実 績									
災		干 害				水 害			
損害額	支払額	件 数	損 害 実 積 面	損害額	支払額	件 数	損 害 実 積 面	損害額	支払額
1,520	823	4	4	1,938	265	21	1	1,190	551
253	75	4	1	488	488	32	2	3,986	1,641
84,073	51,953	9	3	1,956	355	54	4	6,841	3,448
7,183	3,419	2	1	213	213	4	1	664	377
-	-	-	-	-	-	-	-	-	-
-	-	-	-	-	-	12	2	9,764	6,678
-	-	4	1	1,444	1,201	49	9	18,029	9,721
4,656	2,247	-	-	-	-	86	12	24,823	12,825
138	78	1	1	1,190	1,010	61	4	7,307	5,165
29,241	16,249	-	-	-	-	17	1	915	723

補 実 績					
害		潮 害			
損害額	支払額	件 数	損 害 実 積 面	損害額	支払額
176,402	43,746	-	-	-	-
37,622	15,183	-	-	-	-
3,503	1,443	-	-	-	-
-	-	-	-	-	-
-	-	-	-	-	-
325,403	178,674	-	-	-	-
316,738	164,871	-	-	-	-
314,699	207,428	-	-	-	-
44,522	34,188	-	-	-	-
14,179	5,907	-	-	-	-

(6) 全森連共済契約額等

年 度	年度末契約保有高			損 害 て ん 補 総 数				火	
	件 数	面 積	保 険 金 額	件 数	損 害 実 積	損 害 額	支 払 額	件 数	損 害 実 積
平成元	12,125	34,613	27,897,171	21	14	6,046	2,964	3	..
2	11,558	33,152	25,886,129	100	62	243,538	18,527	-	-
3	11,232	31,926	24,163,291	104	318	364,245	191,061	1	0
4	9,027	28,622	21,410,535	2,764	7,778	9,042,899	3,048,610	-	-
5	7,607	25,913	13,900,000	1,793	4,668	5,777,865	1,245,501	-	-
6	6,435	24,386	19,301,528	242	570	182,087	182,087	-	-
7	5,518	20,353	13,047,266	129	885	121,983	121,983	-	-
8	5,828	33,399	21,514,753	68	49	181,843	26,973	3	3
9	5,660	35,944	23,745,108	63	138	181,436	14,331	3	0
10	5,576	37,593	25,098,479	96	27	35,756	15,338	-	-
11	2,813	11,793	5,588,510	26	21	15,447	5,188	1	0

(つづき)

年 度	原 因 別 損 害 て ん									
	凍 害				雪 害				風	
	件 数	損 害 実 積	損 害 額	支 払 額	件 数	損 害 実 積	損 害 額	支 払 額	件 数	損 害 実 積
平成元	-	-	-	-	12	13	4,125	1,808	12	-
2	-	-	-	-	53	43	79,820	6,490	6	12
3	1	5	4,087	1,204	4	1	192	192	93	311
4	-	-	-	-	-	-	-	-	2,764	7,778
5	-	-	-	-	-	-	-	-	1,793	4,668
6	-	-	-	-	-	-	-	-	242	570
7	-	-	-	-	-	-	-	-	127	857
8	-	-	-	-	-	-	-	-	43	44
9	-	-	-	-	3	1	713	193	14	116
10	4	1	458	189	-	-	-	-	-	-
11	7	0	858	354	-	-	-	-	12	20

【資料】 全国森林組合連合会

(単位 : ha・千円)

原因別損害てん補実績									
災		干 害				水 害			
損害額	支払額	件数	損害 実積 面	損害額	支払額	件数	損害 実積 面	損害額	支払額
847	207	3	-	355	355	1	-	21	21
-	-	-	-	-	-	41	7	153,112	10,391
357	357	-	-	-	-	5	1	1,808	1,808
-	-	-	-	-	-	-	-	-	-
-	-	-	-	-	-	-	-	-	-
-	-	-	-	-	-	7	50	14,060	11,621
5,482	1,028	-	-	-	-	22	3	6,087	2,416
135	55	41	22	15,653	5,527	2	0	410	32
-	-	25	17	16,509	8,210	67	9	18,789	6,939
848	444	-	-	-	-	6	0	806	394

補 実 績					
害		潮 害			
損害額	支払額	件数	損害 実積 面	損害額	支払額
698	573	-	-	-	-
10,605	1,647	-	-	-	-
357,801	187,500	-	-	-	-
9,042,899	3,048,610	-	-	-	-
5,777,865	1,245,501	-	-	-	-
182,087	182,087	-	-	-	-
107,923	110,360	-	-	-	-
170,274	23,528	-	-	-	-
164,526	8,524	-	-	-	-
-	-	-	-	-	-
12,933	3,995	-	-	-	-

B 鳥 獣 保 護

(1) 鳥類捕獲実績 (狩猟によるもの)

年 度	総 数	ゴイサギ	キ ジ	コウライキジ	ヤマドリ	ウ ズ ラ	コジュケイ
14	41,874	63	1,828	-	945	80	1,445
15	23,052	23	1,538	-	458	50	779
16	23,027	16	1,645	-	589	15	448
17	11,546	4	1,012	-	300	25	233
18	12,167	6	1,156	-	354	12	200
19	9,842	2	944	-	224	0	163
20	11,066	6	928	-	271	1	180
21	8,513	2	638	-	191	0	175
22	10,702	0	625	-	173	0	164
23	5,189	4	435	0	133	0	90

(つづき)

年 度	カ モ 類				バ ン	タ シ ギ	ヤマシギ
	ホシハジロ	キンクロハジロ	スズガモ	クロガモ			
14	7	3	5	13	19	189	-
15	20	1	10	3	5	16	9
16	6	4	3	5	18	2	14
17	8	-	4	-	2	8	4
18	2	-	-	-	3	11	6
19	2	1	-	4	1	-	1
20	4	1	-	-	4	1	2
21	12	0	0	4	1	2	6
22	8	3	0	0	165	0	1
23	8	0	0	1	0	0	3

【資料】 森との共生推進室

(2) 鳥類捕獲実績 (有害鳥獣捕獲によるもの)

年 度	総 数	ゴイサギ	カモ類	キジバト	カラス類	スズメ類	ヒヨドリ
14	5,343	-	4	-	2,519	2,160	210
15	4,443	-	-	-	2,265	1,806	78
16	5,080	-	-	38	2,359	2,062	248
17	3,573	-	-	-	1,754	1,347	80
18	3,298	-	15	-	1,953	803	59
19	3,554	-	-	-	2,222	896	43
20	3,339	-	30	-	2,007	826	8
21	3,362	-	2	-	1,915	1,011	28
22	1,398	1	0	1	982	155	5
23	2,002	0	0	18	1,523	207	0

【資料】 森との共生推進室

(3) 獣類捕獲実績 (狩猟によるもの)

年 度	総 数	イノシシ	オスジカ	メスジカ	キツネ	タヌキ	アナグマ
14	25,270	15,250	3,476	2,382	139	1,913	115
15	19,415	11,963	2,626	2,069	68	1,336	48
16	20,537	13,114	2,772	2,050	63	1,324	110
17	15,873	9,217	3,397	1,755	35	678	52
18	15,523	9,172	3,620	1,986	16	172	59
19	20,372	13,297	3,840	2,734	7	120	55
20	24,063	14,823	8,734		14	120	90
21	20,065	12,660	6,966		15	95	81
22	22,749	14,890	7,612		1	59	110
23	15,959	10,111	5,621		8	70	71

【資料】 森との共生推進室 (注) 平成20年度よりオスジカとメスジカの区分せず集計

(単位：羽)

カモ類							
カモ類小計	オナガカモ	コガモ	ヨシガモ	マガモ	カルガモ	ヒドリガモ	ハシビロガモ
6,927	337	701	318	3,864	1,066	557	56
6,464	154	804	51	4,165	789	432	35
5,813	83	660	98	3,954	599	378	23
4,382	102	440	9	3,018	590	203	8
3,958	67	409	19	2,622	589	232	18
3,059	38	283	31	1,709	451	536	4
2,288	41	258	9	1,497	391	80	7
2,425	31	302	24	1,558	372	113	9
2,212	13	142	6	1,736	224	68	12
1,706	25	96	9	1,304	207	49	7

(単位：羽)

キジバト	カラス類	スズメ類	ムクドリ	ヒヨドリ
7,204	1,525	2,276	308	19,065
5,159	1,101	1,339	166	5,945
4,550	1,262	1,077	52	7,526
2,387	1,045	610	10	1,524
2,317	1,087	391	4	2,662
1,975	630	484	22	2,337
2,061	490	320	10	4,504
1,784	529	512	24	2,224
1,600	555	198	10	4,999
1,095	501	230	2	990

(単位：羽)

ドバト	トビ	チュウサギ	コサギ	その他
242	98	-	10	100
217	-	-	-	77
333	-	-	-	40
276	-	-	-	116
263	71	-	10	124
307	-	-	2	84
306	-	-	8	154
211	-	-	-	195
40	-	-	1	213
69	0	0	6	179

(単位：頭)

テン	オスイタチ	ノウサギ	ノネコ	ノイヌ	ミンク	その他
398	242	1,318	8	25	-	4
126	103	1,066	4	4	2	-
273	154	671	4	2	-	-
95	63	577	-	1	-	3
42	25	428	-	3	-	-
32	14	272	-	1	-	-
24	19	236	3	-	-	-
15	17	214	-	-	-	2
11	11	51	3	-	-	1
1	3	71	0	0	0	3

(4) 獣類捕獲実績 (有害鳥獣捕獲によるもの)

年 度	総 数	ムササビ	イノシシ	キツネ	タヌキ	アナグマ	ノウサギ
14	6,770	-	4,118	-	30	-	73
15	6,005	-	3,656	-	31	-	81
16	6,668	-	4,416	-	25	-	28
17	4,750	-	2,595	-	18	-	14
18	6,926	-	4,218	-	11	3	8
19	7,533	-	4,446	-	12	-	5
20	9,855	-	5,299	-	19	6	15
21	18,995	-	5,855	-	17	18	-
22	27,655	-	11,287	-	11	36	-
23	33,665	-	11,204	-	8	22	-

【資料】 森との共生推進室

(5) 狩猟者登録証交付実績

年 度		14		15		16		17		18		19	
		県内者	県外者	県内者	県外者	県内者	県外者	県内者	県外者	県内者	県外者	県内者	県外者
網・わな (甲種)(特区含)	網	1,431	35	1,473	34	1,487	31					1	0
	わな	(1,709)		(1,875)		(1,888)		1,491	1,491	(1,596)		1,541	31
								34	34	(2,032)			
第1種 (乙種)		3,180	585	3,017	550	2,892	445	2,762	451	2,762	451	2,668	423
		(3,423)		(3,504)		(3,259)		(3,062)		(3,062)		(3,085)	
第2種 (丙種)		221	14	69	2	67	1	56	3	56	3	57	1
		(92)		(87)		(80)		(65)		(65)		(56)	
小 計		4,832	634	4,529	586	4,446	477	4,309	488	4,309	488	4,267	455
		(5,224)		(5,466)		(5,227)		(3,127)		(3,127)		(6,769)	
総 数		5,466		5,145		4,923		4,797		4,797		4,722	

【資料】 森との共生推進室「狩猟者登録台帳」

(注) () は狩猟免許保有者数

(単位：頭)

ノネコ	ノイヌ	オスジカ	メスジカ	サル	イタチ	その他
-	-	1,101	1,075	373	-	-
-	-	1,037	990	210	-	-
-	-	1,018	904	277	-	-
-	-	835	849	439	-	-
-	-	1,152	1,257	277	-	-
-	-	1,362	1,453	255	-	-
-	-	1,891	2,285	340	-	-
-	-	5,904	6,853	348	-	-
1	-	7,960	8,079	281	-	-
-	-	10,184	12,006	239	-	2

(単位：人)

20		21		22		23	
県内者	県外者	県内者	県外者	県内者	県外者	県内者	県外者
4	0	4	0	3		2	
(26)		(51)		(40)	0	(40)	0
1,641	31	1,872	31	2,067		2,290	
(2,161)		(2,367)		(2,544)	23	(2,859)	28
2,509	386	2,345	374	2,171	338	2,015	305
(3,081)		(2,634)		(2,575)		(2,584)	
54	1	65	1	60	2	60	3
(51)		(42)		(40)		(32)	
4,208	418	4,286	406	4,301	363	4,365	336
(5,319)		(5,094)		(5,199)		(5,515)	
4,626		4,692		4,664		4,703	

(6) 有益放鳥の実績

年度	きじ(羽)
14	2,600
15	2,600
16	1,200
17	2,600
18	2,600
19	2,000
20	1,900
21	652
22	640
23	640

(7) 有害鳥獣被害状況

年 次加害鳥獣名	被害作物	14		15		16		17		18	
		被害面積	被害金額	被害面積	被害金額	被害面積	被害金額	被害面積	被害金額	被害面積	被害金額
イノシシ	稲、しいたけ、 果樹、野菜、	220	262,840	183	263,086	147	176,092	134	155,386	121	188,692
カラス	果樹、しいたけ、 豆、稲	45	67,473	27	47,034	40	73,178	20	52,555	20	39,835
スズメ	稲、飼育作物、 果樹	14	16,083	17	11,357	16	15,425	11	19,830	6	11,237
ヒヨドリ	野菜	5	5,624	1	3,281	3	7,345	1	834	0	2,265
サル	野菜、果樹、 しいたけ、豆類	21	28,760	21	36,062	14	22,474	14	60,851	8	23,405
ノウサギ	すぎ、ひのき	1	928	2	1,907	2	1,649	1	476	29	713
ドバト	飼育作物、 豆、野菜	9	6,694	6	4,503	4	4,825	2	1,480	1	1,241
シカ	稲、豆類、林 木、しいたけ	97	94,184	105	128,682	66	90,366	62	87,342	59	115,393
カモ類	稲	-	-	0	580	-	-	-	-	0	148
カモシカ	ひのき、しい たけ	-	-	-	-	-	-	-	-	-	-
キジ	雑穀	0	457	-	-	-	-	-	-	-	-
ノイヌ	家畜、稲	-	-	-	-	-	-	-	-	-	-
タヌキ	野菜	2	4,857	1	1,609	1	1,482	1	671	0	663
キジバト	麦類、果樹	-	-	-	-	-	-	-	-	-	-
キツネ	鶏	-	-	-	-	-	-	0	81	-	-
ムササビ	ひのき	-	-	-	-	-	-	-	-	-	-
その他		11	3,048	0	3,131	1	3,187	20	3,034	53	3,088
計		425	490,948	363	501,232	294	396,023	266	382,540	297	386,680

【資料】 森との共生推進室

(単位：ha・千円)

19		20		21		22		23	
被害面積	被害金額	被害面積	被害金額	被害面積	被害金額	被害面積	被害金額	被害面積	被害金額
124	151,704	129	140,666	118	149,440	256	192,121	187	169,086
22	40,027	22	34,135	10	20,176	11	20,720	9	13,841
10	8,076	5	6,196	3	3,521	1	2,656	4	3,602
0	287	0	277	0	127	0	417	1	849
14	30,544	12	29,340	13	26,977	28	27,183	15	26,061
0	91	0	20	0	1,082	0	12	0	0
2	2,036	2	1,416	2	1,612	1	1,012	3	1,518
80	101,820	93	87,099	73	89,588	223	80,635	66	66,667
-	-	0	7,805	0	5	-	-	-	-
-	-	-	-	-	-	-	-	-	-
-	-	-	-	-	-	-	-	-	-
-	-	-	-	-	-	-	-	-	-
0	148	0	447	4	9,607	14	2,784	14	3,654
-	-	-	-	-	-	-	-	-	-
-	-	-	-	-	-	-	-	-	-
-	-	-	-	-	-	-	-	-	-
5	5,249	0	14,713	2	10,380	15	18,758	15	27,599
258	339,982	263	322,114	225	312,515	550	346,298	314	312,877

(8) 鳥獣保護員配置状況

市 町 村	鳥獣保護員
東 部	11
別 府 市	2
杵 築 市	3
旧杵 築 市	} 2
旧大 田 村	
旧山 香 町	1
国 東 市	5
旧国 東 町	2
旧武 蔵 町	1
旧安 岐 町	1
旧国 見 町	} 1
姫 島 村	
日 出 町	1
中 部	11
大 分 市	5
旧大 分 市	3
旧佐 賀 関 町	1
旧野 津 原 町	1
白 杵 市	2
旧白 杵 市	1
旧野 津 町	1
津 久 見 市	1
由 布 市	3
旧挾 間 町	1
旧庄 内 町	1
旧湯 布 院 町	1
南 部	9
佐 伯 市	9
旧佐 伯 市	} 3
旧上 浦 町	
旧弥 生 町	1
旧本 匠 村	1
旧宇 目 町	2
旧直 川 村	1
旧鶴 見 町	-
旧米 水 津 村	-
旧蒲 江 町	1

(単位：人)

市 町 村	鳥獣保護員
豊 肥	12
竹 田 市	5
旧竹 田 市	2
旧荻 町	1
旧久 住 町	1
旧直 入 町	1
豊 後 大 野 市	7
旧三 重 町	2
旧清 川 村	1
旧緒 方 町	1
旧朝 地 町	1
旧大 野 町	1
旧千 歳 村	} 1
旧犬 飼 町	
西 部	12
日 田 市	8
旧日 田 市	3
旧前 津 江 村	1
旧中 津 江 村	1
旧上 津 江 村	1
旧大 山 町	1
旧天 瀬 町	1
九 重 町	2
玖 珠 町	2
北 部	11
中 津 市	5
旧中 津 市	1
旧三 光 村	1
旧本 耶 馬 溪 町	1
旧耶 馬 溪 町	1
旧山 国 町	1
豊 後 高 田 市	2
旧豊 後 高 田 市	1
旧真 玉 町	} 1
旧香 ケ 地 町	
宇 佐 市	4
旧宇 佐 市	2
旧院 内 町	1
旧安 心 院 町	1
県 計	66

【資料】 森との共生推進室 (H24. 4. 1現在)

3 環境緑化

(1) 緑化用苗木生産実績

年 度	総 数	カ イ ツ カ イ プ カ キ	カ シ 類	ツ バ キ	ヤマモモ	モ チ ノ キ
				サザンカ		ネズミモチ
14	2,045,506	10,260	196,811	19,065	27,150	34,650
15	1,783,575	4,710	295,745	19,520	18,310	44,540
16	1,233,926	4,620	119,065	257,610	15,680	40,410
17	1,336,485	2,380	169,160	24,340	27,200	36,330
18	1,460,237	1,060	204,060	37,195	33,020	25,500
19	856,685	1,050	104,820	12,098	36,000	22,700
20	1,142,698	540	142,400	23,695	20,000	27,500
21	799,273	1,090	94,000	16,120	16,015	16,400
22	849,752	1,120	99,830	12,380	23,700	14,500
23	755,688	30	68,200	16,360	14,000	13,600

【資料】 森との共生推進室

(2) 公共施設緑化実績

年 度	総 数		河 川		道 路	
	件 数	本 数	件 数	本 数	件 数	本 数
14	7	6,679	-	-	-	-
15	10	2,698	2	1,749	1	202
16	4	2,248	-	-	-	-
17	4	2,073	1	105	-	-
18	4	2,843	-	-	-	-
19	2	5,209	-	-	-	-
20	2	664	-	-	-	-
21	2	1,808	-	-	-	-
22	1	3	-	-	-	-
23	1	228	-	-	-	-

【資料】 森との共生推進室

(単位：本)

ケヤキ	イチョウ	サクラ類	ウメ類	ツゲ類	ツツジ類	ベニカサネモ	その他
70,418	2,040	88,106	1,898	1,000	203,440	50	1,390,618
49,347	1,660	22,139	930	1,500	114,000	1,800	1,209,374
41,690	1,330	17,505	1,205	3,220	43,985	-	919,456
49,515	1,485	25,116	620	500	81,830	2,300	915,709
48,025	2,850	81,484	165	240	27,730	-	998,908
34,032	1,395	35,648	320	-	12,150	-	596,472
49,533	2,740	58,490	250	3,800	17,950	-	795,800
18,273	1,730	44,377	100	800	22,435	4,200	563,733
20,678	1,500	41,619	40	2,430	31,840	0	600,115
16,520	2,110	24,993	5	2,850	25,310	3,500	568,190

(単位：本)

県施設		学校		ダム		港湾	
件数	本数	件数	本数	件数	本数	件数	本数
5	6,614	1	48	1	17	-	-
5	403	2	344	-	-	-	-
1	552	1	1,419	2	277	-	-
2	955	1	1,013	-	-	-	-
3	1,960	1	883	-	-	-	-
1	1,347	1	3,862	-	-	-	-
2	664	-	-	-	-	-	-
1	138	1	1,670	-	-	-	-
1	3	-	-	-	-	-	-
1	228	-	-	-	-	-	-

(3) みどりの少年団結成状況

(単位：団体・人)

年 度	お 町	よ び	村	団 体 数	団 員 数	少 年 団 名
	14			57	5,902	
	15			56	6,021	
	16			56	6,150	
	17			55	6,123	
	18			50	5,879	
	19			48	5,845	
	20			48	5,871	
	21			46	5,842	
	22			44	5,731	
	23			43	5,714	
東 部				8	244	
別 府 市	府 築		市	2	31	別府市みどりの少年団第1～2分団
杵 築 市			市	2	55	
旧 杵 築 村			村	-	-	
旧 大 田 町	山 香		町	1	31	田原小学校みどりの少年団
旧 山 香 町			町	1	24	上小学校みどりの少年団
国 東 市			市	4	158	
旧 国 見 町	東 見		町	1	51	国見町伊美小学校みどりの少年団
旧 国 東 町			町	1	38	国東町みどりの少年団
旧 武 蔵 町	安 蔵		町	1	45	武蔵町みどりの少年団
旧 安 岐 町			町	1	24	安岐町中央小学校みどりの少年団
姫 島 村			村	-	-	
日 出 町			町	-	-	
中 部				10	4,235	
大 分 市			市	4	3,980	
旧 大 分 市			市	1	3,800	大分市子ども会みどりの少年団
旧 佐 賀 関 町			町	-	-	
旧 野 津 原 町			町	3	180	東部小学校、中部小学校、西部小学校みどりの少年団
白 杵 市			市	1	56	
旧 白 杵 市			市	-	-	
旧 野 津 町			町	1	56	川登小学校みどりの少年団
津 久 見 市			市	-	-	
由 布 市			市	5	199	
旧 挾 間 町			町	2	120	谷小学校、石城小学校みどりの少年団
旧 庄 内 町			町	1	23	南庄内小学校みどりの少年団
旧 湯 布 院 町			町	2	56	川西小学校、塚原小学校みどりの少年団
南 部				5	120	
佐 伯 市			市	5	120	
旧 佐 伯 市			市	1	24	青山小学校みどりの少年団
旧 上 浦 町			町	-	-	
旧 弥 生 町			町	1	24	明治小学校みどりの少年団
旧 本 匠 村			村	-	-	
旧 宇 目 町			町	1	38	宇目緑豊小学校みどりの少年団
旧 直 川 村			村	1	17	直川小学校みどりの少年団
旧 鶴 見 町			町	-	-	
旧 米 水 津 村			村	-	-	
旧 蒲 江 町			町	1	17	西浦小学校みどりの少年団

(単位：団体・人)

年市	度町	および村	団体数	団員数	少年団名
豊肥			5	392	
竹		田市	4	339	
		竹田	-	-	
		萩田	1	186	萩小学校みどり少年団
		久住	2	58	久住小学校みどりの少年団、白丹小学校みどりの少年団
		直入	1	95	直入小学校みどりの少年団
豊後		大野	1	53	
旧		三重	-	-	
旧		清川	-	-	
旧		緒方	-	-	
旧		朝地	-	-	
旧		大野	1	53	豊後大野町みどりの少年団
旧		千歳	-	-	
旧		犬飼	-	-	
西部			4	90	
日		田市	2	59	
旧		日田	2	59	高瀬みどりの少年団、みわ小学校みどりの少年団
旧		前津江	-	-	
旧		中津江	-	-	
旧		上津江	-	-	
旧		大山	-	-	
旧		天瀬	-	-	
九玖		重珠	-	-	
			2	31	つむれみどりの少年団、きりかぶみどりの少年団
北部			11	633	
中		津市	3	197	
旧		中津市	1	57	ありんこクラブみどりの少年団
旧		三光村	-	-	
旧		本耶馬溪	1	32	上津小学校みどりの少年団
旧		耶馬溪	-	-	
旧		山国町	1	108	三郷小学校みどりの少年団
豊後		高田市	4	270	
旧		豊後高田	1	31	田染小学校みどりの少年団
旧		真玉町	1	121	真玉小学校みどりの少年団
旧		香々地	2	118	香々地小学校みどりの少年団、三浦小学校みどりの少年団
宇		佐市	4	166	
旧		宇佐市	2	101	西馬城小学校みどりの少年団、長峰小学校みどりの少年団
旧		院内町	1	25	南院内小学校みどりの少年団
旧		安心院	1	40	津房小学校みどりの少年団

【資料】森との共生推進室 平成24年3月31日現在

(4)大分県植樹大会一覧表

回数	年度	大会名	開催地	開催年月日	大会テーマ
1	S.31	原野造林推進植樹大会	別府市扇山		
2	32	国連加盟記念原野造林促進植樹大会	// 東山		
3	33	第9回全国植樹行事並びに国土緑化大会	// 志高	S33. 4. 8	
4	34	皇太子殿下御結婚記念植樹大会	湯布院狹霧台	S34. 3.25	
5	35	皇孫殿下御誕生記念植樹大会	別府市志高	S35. 4.15	
6	36	緊急原野造林六ヶ年計画完遂記念植樹大会	//	S36. 4.20	
7	37	第2次原野造林推進植樹大会	三重町三国峠	S37. 4. 2	
8	38	筑後川上流高冷地帯原野造林推進植樹大会	九重町地蔵原	S38. 5.11	
9	39	新産都水資源造成植樹大会	久住町字見台	S39. 4.15	
10	40	駅館川流域水資源造成植樹大会	安心院町西の台	S40. 4.16	
11	41	大分県国体みどりいっぱい推進植樹大会	別府市志高	S41. 4.15	
12	42	第3次原野造林推進植樹大会	別府市雨乞	S42. 5.12	
13	42	明治百年記念梅林園造成大会	湯布院町(雨天)	S43. 3. 9	
14	43	明治百年記念造林推進植樹大会	九重町朝日台	S43. 4.24	
15	44	国土緑化運動20周年記念植樹大会	山香町久木野尾	S44. 4.24	
16	45	低質広葉樹林地帯造林推進植樹大会	宇目町小野市	S45. 4.24	
17	46	入会林野整備地造林植樹大会	久住町白丹	S46. 5.15	
18	47	環境緑化促進植樹大会	大分市下戸次	S47. 5. 8	
19	48	都市緑化促進植樹大会	// 志村	S48. 4.20	
20	49	県民の森造成着工記念植樹大会	野津原町荷尾杵	S49.11. 8	
21	50	保安林整備促進植樹大会	玖珠町大原野	S50. 5.15	
22	51	環境保全林整備促進植樹大会	武蔵町	S51. 4.10	みどりと海、豊かな心
23	52	森林整備促進植樹大会	耶馬溪町	S52. 4.28	育てよう 緑の県土
24	53	ふるさと環境整備促進植樹大会	前津江村	S53. 5.10	緑と水のふるさとづくり
25	54	国際児童年記念緑化植樹大会	香々地町	S54. 5.11	育てよう 緑の自然と 明るい子ども
26	55	国土緑化運動30周年記念植樹大会	直入町	S55. 4.25	くぬぎ植え 伸ばそう郷土の特産品
27	56	緑のふるさとづくり植樹大会	野津町	S56.10.28	育てよう 緑と水のふるさとを
28	57	野鳥の森づくり植樹大会	安心院町	S57.11.29	育もう 緑の野鳥のふるさとを
29	58	豊の国づくり推進植樹大会	豊後高田市(雨天)	S58.10. 8	くぬぎ植え つくろう緑 伸ばそうしいたけ
30	59	緑と水の森づくり植樹大会	山香町	S59. 4.24	育てよう 愛の芽、花の芽、緑の芽
31	60	国際森林年記念ふるさとの森づくり植樹大会	蒲江町	S60. 4.17	守ろう緑 つくろう緑
32	61	国民参加の森林づくり推進植樹大会	臼杵市	S61. 5.21	育てよう 森林の文化と 豊かな心
33	62	21世紀の森林づくり植樹大会	湯布院町	S62. 5.22	豊かな緑を 未来に託して
34	63	ふれあいの森林づくり植樹大会	本耶馬溪町	S63. 4.27	四季の色 緑がつくる豊の国
35	H.元	「みどりの日」制定記念植樹大会	国見町	H 1. 4.21	広げよう 緑を守る 豊かな心
36	2	みどりと水のふるさとづくり植樹大会	日田市	H 2. 4.26	広げよう 花と緑の 町づくり
37	3	みどりと童話の里づくり植樹大会	玖珠町	H 3. 5.23	明日を生む 緑と花の 豊の国
38	4	みどりとホテルの里づくり植樹大会	本匠村	H 4. 5.25	まもろうよ 世界の緑 ぼくたちで
39	5	やすらぎと芸術の里づくり植樹大会	朝地町	H 5. 4.20	大切に 花と緑と ふるさとを
40	6	荒城の月と名水の里づくり植樹大会	竹田市	H 6. 4.21	守ろうよ 緑は地球の たからもの
41	7	憩いの森林の里づくり植樹大会	直川村	H 7. 5.25	残したい きれいな水と緑の木
42	8	緑と香りの森林づくり植樹大会	野津原町	H 8. 5.16	育てよう 大地に緑 心のみどり
43	9	緑萌え人のほほえむ石橋の里づくり植樹大会	院内町	H 9. 4.25	ふるさとの 花と緑の やすらぎを
44	10	みどりと仏の里づくり植樹大会	豊後高田市	H10. 4.24	ふやそうよ 緑の自然と 四季の花
45	11	21世紀へ緑あふれる万葉の里づくり植樹大会	山国町	H11. 5.22	守ろうよ 緑の自然 未来の地球
	12	第51回全国植樹祭	大野町	H12. 4.23	2000年 豊かな国の 森づくり
1	13	豊かな国の森づくり大会	久住町	H13. 5.12	新世紀 緑の地球は アジアから
2	14	豊かな国の森づくり大会	九重町	H14. 5.11	引き継ごう この緑を子どもたちへ
3	15	豊かな国の森づくり大会	宇目町	H15. 5.24	この里で あなたと育てる 四季の森林
4	16	豊かな国の森づくり大会	国東町	H16. 5.22	木を植えて 守っていこう 緑の大地と青い海
5	17	豊かな国の森づくり大会	別府市	H17. 5.21	ボランティアの 輪で支えよう ふるさとの森
6	18	豊かな国の森づくり大会	中津市	H18. 4.22	むらとまち 強い絆で森づくり
7	19	豊かな国の森づくり大会	日田市	H19. 5.19	水の郷 みんなで支える 森づくり
8	20	豊かな国の森づくり大会	竹田市	H20. 5.17	名水を 育む大地の 森づくり
9	21	豊かな国の森づくり大会	由布市	H21. 11. 8	低炭素・グリーン社会は由布の森から
10	22	豊かな国の森づくり大会	国東市	H22.10.30	山と海 つなぐ手と手で 森づくり
11	23	豊かな国の森づくり大会	臼杵市	H23.11.12	里の四季 みんなで楽しむ 森づくり

注) ・昭和31年～平成11年まで「大分県植樹大会」 ・平成12年「第51回全国植樹祭」 ・平成13年～ 「豊かな国の森づくり大会」

【資料】森との共生推進室

(5)企業参画の森づくり一覧(1)

番号	参画企業	フィールド(森林)				協定締結者		
		所有者	管理者	所在地	面積(ha)	協定締結日	企業側	森林所有者側
1	サッポロビール(株)新九州工場	高瀬生産 森林組合		日田市大字高瀬	537.0	平成14年11月16日	工場長 佐原 博久 (H18.4現在) (所在地) 大分県日田市大字高瀬6979	組合長 高瀬 晃
2	(株)テレビ大分		佐伯広域 森林組合	佐伯市大字長谷	0.6	平成15年3月8日	代表取締役社長 吉野 精一 (H18.4現在) 結城宣孝 (所在地) 大分市春日浦843-25	代表理事組合長 長田 助勝
3	(株)ホームインプループメントひろせ		おおいた 森林組合	大分市郡一円		平成16年2月24日	代表取締役 廣瀬 舜一	代表理事組合長 三重野良一
4	(株)九電工中津営業所 (財)九州電気保安協会 中津事業所 (株)川原建設		下毛郡 森林組合	下毛郡一円		平成16年3月7日	所長 福田恵次 所長 田原賢二 所長 宮崎敏治 代表取締役社長 川原 修幸	代表理事組合長 河野 生雄
5	谷川建設工業(株)	床木区		弥生町大字床木 字東嶺1982番地	0.7	平成16年11月18日	代表取締役社長 谷川 憲一	主任区長
6	九州ジージーシー(株) 久住建設(株)	入田地区 活性化推 進協議会		竹田市入田地区		平成17年2月17日	大分工場長 右田 敦志 代表取締役 川邊 治	会長
7	NTT西日本大分支店	豊後大野 市	大野郡 森林組合	豊後大野市大野町		平成18年3月4日	NTT西日本大分 支店 立花隆司	大野郡森林組合 平山茂雄
8	大分銀行	由布市・ 小ヶ倉共 有	由布市 小ヶ倉地区 おおいた 森林組合	由布市湯布院町	1.0	平成18年3月11日	大分銀行 頭取 小倉 義人	市長 首藤奉文 代表 組合長 近藤 和義
9	日産プリンス大分販売(株)	由布市・ 小ヶ倉共 有	小ヶ倉共有	由布市湯布院町	1.0	平成18年11月8日	日産プリンス大分 販売(株) 代表取締役社長 光岡 尚一	代表 麻生源吉 組合長 近藤 和義
10	丸徳印刷(株)	由布市・ 若杉牧野 組合	若杉牧野 組合	由布市湯布院町	0.5	平成19年3月10日	丸徳印刷(株) 代表取締役社長 園田 義夫	若杉牧野組合長
11	(株)東芝大分工場	荒木牧野 組合	荒木牧野 組合	由布市湯布院町	7.1	平成19年10月27日	(株)東芝 大分工場長 各務 正一	代表 組合長 近藤 和義 副知事 平野 昭
12	(株)オーシー	竹田市	竹田市	竹田市久住町	0.3	平成19年11月17日	(株)オーシー 代表取締役社長 野々下 俊昭	市長 牧 剛尔

【資料】森との共生推進室

協定期間	協定内容	活動経過	
		日時	活動内容
平成14年11月16日 ～ 平成19年3月31日	社員ボランティアによる森づくり活動	平成14年11月16日 平成15年3月15日 平成15年11月8日 平成16年3月13日 平成16年10月3日 平成17年3月13日 平成17年10月2日 平成18年3月12日 平成18年9月30日 平成19年10月28日	ひのき枝打 A=0.3ha ひのき枝打 A=0.3ha ひのき枝打 A=1.0ha 広葉樹植栽 A=0.5ha 広葉樹下刈 A=1.03ha 広葉樹植栽 A=0.2ha 広葉樹下刈 A=1.03ha 針・広葉樹植栽 A=0.78ha 針・広葉樹植栽 A=1.22ha 広葉樹下刈 A=1.22ha
平成15年3月8日 ～ 平成19年3月31日	森づくり活動経費の一部を負担 100,000円/年	平成15年3月8日 平成15年9月20日 平成16年9月25日 平成17年11月26日 平成19年2月24日 平成19年12月1日	すぎ植栽 A=0.6ha すぎ下刈 A=0.6ha すぎ下刈 A=0.6ha 補植・シカネット補修 A=0.6ha 補植・シカネット補修 シカネット補修
平成16年2月24日 ～ 平成21年2月23日	社員ボランティアによる森づくり活動	平成16年2月24日 平成17年2月25日 平成18年1月17日 平成19年1月24日 平成20年1月25日	ひのき枝打 A=1.6ha ひのき枝打 A=1.5ha ひのき枝打 A=1.5ha ひのき枝打 A=0.6ha ひのき枝打 A=0.4ha
平成16年3月7日 ～ 平成21年3月6日	社員ボランティアによる森づくり活動	平成16年3月7日 平成16年8月22日 平成17年11月26日 平成18年12月2日 平成20年3月1日	ひのき枝打 A=1.2ha 下刈 A=0.27ha 植栽 A=0.1ha 植栽 A=0.1ha 枝打 A=0.5ha
平成16年11月18日 ～ 平成21年11月17日	社員ボランティアによる森づくり活動	平成16年11月18日 平成18年3月12日 平成18年11月18日 平成19年3月23日 平成19年6月21日 平成20年3月26日	広葉樹植栽 A=0.7ha 補植 A=0.7ha 下刈 A=0.7ha 植栽地整理、階段取付 下刈 A=0.7ha 植栽 A=0.7ha
平成18年3月4日 ～(期間なし)	社員ボランティアによる森づくり活動	平成17年2月17日 平成17年8月19日 平成18年9月27日 平成19年7月17日 平成19年9月29日	広葉樹植栽 A=0.5ha 下刈 A=0.5ha 下刈 A=0.5ha 下刈 A=0.5ha 下刈 A=0.5ha
平成18年3月4日 ～ 平成23年3月31日	社員ボランティアによる森づくり活動	平成18年3月4日 平成19年3月10日	ひのき枝打ち A=0.37ha ひのき枝打ち A=0.5ha
平成18年3月11日 ～ 平成23年3月10日	社員ボランティアによる森づくり活動	平成18年3月11日 平成18年7月29日 平成19年7月21日	広葉樹植栽 A=0.25ha 広葉樹下刈 A=0.25ha 広葉樹下刈 A=0.35ha
平成18年11月8日 ～ 平成26年11月7日	社員ボランティアによる森づくり活動	平成18年11月8日 平成19年8月1日	地拵え A=0.4ha 広葉樹下刈 A=0.80ha
平成19年3月10日 ～ 平成24年3月9日	資金提供・社員ボランティアによる森づくり活動	平成19年3月10日 平成19年7月8日	広葉樹植栽 A=0.24ha 広葉樹下刈 A=0.24ha
平成19年10月27日 ～ 平成27年10月26日	資金提供・社員ボランティアによる森づくり活動	平成19年10月27日	間伐 A=6.0ha
平成19年11月17日 ～ 平成27年11月16日	資金提供・社員ボランティアによる森づくり活動	平成19年11月17日	広葉樹植栽 A=0.3ha

(5)企業参画の森づくり一覧(2)

番号	参画企業	フィールド(森林)				協定締結者		
		所有者	管理者	所在地	面積(ha)	協定締結日	企業側	森林所有者側
13	NTTドコモ九州支社	黒津区	黒津区	国東市小原	1.0	平成20年8月23日	株式会社NTTドコモ九州支社 支社長岩崎文夫	国東市黒津区長 御霊社 代表 小川 寛三
14	近畿環境興産株式会社	臼杵市	臼杵市	臼杵市野津町	1.0	平成20年10月18日	近畿環境興産株式会社 代表取締役社長 田中 正敏	臼杵市長 後藤 國利 NPO法人大分環境 カウンセラー協会 理事長 須股博信
15	西日本高速道路株式会社九州支社中津工事事務所	私有地	山国川流域森林組合	中津市三光	0.3	平成20年11月15日	西日本高速道路株式会社九州支社 中津工事事務所 所長 浜田 兼栄	個人1名 山国川流域森林 組合長 吉峯 高幸
16	九州電力株式会社大分支店	日田市	九州電力(株)	玖珠町(日田市有林)	1.6	平成20年11月21日	九州電力株式会社大分支店 支店長花田寛	日田市長 佐藤 陽一
17	西日本高速道路株式会社西日本高速道路SHD株式会社	由布市	おおいた森林組合	由布市湯布院町	5.0	平成20年12月15日	西日本高速道路九州支社長 久保 晶紀 西日本高速道路サービス・ホールディングス株式会社 代表取締役社長 大木 卓夫	由布市長 首藤 奉文 組合長 近藤 和義
18	株式会社東芝	大分県	大分県	大分市大字高原	3.65	平成21年2月13日	株式会社 東芝 西田 厚聰	大分県
19	(株)テレビ大分	私有地	佐伯広域森林組合	佐伯市大字青山 字天神下	1.52	平成21年2月27日	株式会社テレビ大分 代表取締役社長 結城 宣孝	個人1名 組合長 戸高壽生
20	オルタスクエア(株)	私有地	佐伯広域森林組合	佐伯市弥生大字 坂本	0.6	平成21年4月23日	オルタスクエア(株)	個人1名
21	株式会社東芝大分工場	豊後大野市	大野郡森林組合	豊後大野市緒方町 豊後大野市有林	3.65	平成21年11月3日	株式会社東芝 セミコンダクター社 大分工場 工場長 衣川 正明	豊後大野市長 橋本 祐輔
22	九州電力株式会社大分支店	日田市	九州電力(株)	玖珠町(日田市有林)	1.5	平成21年11月13日	九州電力株式会社大分支店 支店長 内藤富夫	日田市長 佐藤 陽一
23	九州電力株式会社大分支店	九重町	九州電力(株)	九重町大字田野(九重町有林)	0.3	平成22年3月13日	九州電力株式会社大分支店 支店長 内藤富夫	九重町長 坂本 和昭
24	大分ケーブルテレコム株式会社	国東市武蔵町糸原区	東国東郡森林組合	国東市武蔵町糸原	0.1	平成22年5月8日	大分ケーブルテレコム株式会社 代表取締役社長 佐藤 英生	国東市武蔵町 上糸原区長 下糸原区長
25	九州電力株式会社大分支店	由布市	おおいた森林組合	由布市湯布院町	1.5	平成22年5月14日	九州電力株式会社大分支店 支店長 内藤富夫	由布市長 首藤 奉文
26	株式会社大分銀行	由布市	おおいた森林組合	由布市湯布院町	1.5	平成23年10月5日	株式会社大分銀行 代表取締役頭取 姫野 昌治	由布市長 首藤 奉文 組合長 近藤 和義
27	九州電力株式会社大分支店	由布市	九州電力(株)	由布市湯布院町	0.6	平成23年11月7日	九州電力株式会社大分支店 支店長 山崎 尚	由布市長 首藤 奉文
28	株式会社オーイーシー	共有林	竹田直入森林組合	竹田市直入町	1.0	平成24年2月23日	株式会社オーイーシー 代表取締役社長 森 秀文	竹田市直入町 城後自治会区長

【資料】森との共生推進室

協定期間	協定内容	活動経過	
		日時	活動内容
平成20年8月23日 ～ 平成30年8月22日	社員ボランティアによる森づくり活動	平成20年8月23日 平成21年6月20日	松植栽 A=0.1ha 下刈り A=0.1ha
平成20年10月18日 ～ 平成25年10月17日	社員ボランティアによる森づくり活動	平成20年10月18日	広葉樹植栽 A=0.1ha
	資金提供・社員ボランティアによる森づくり活動	平成20年11月15日	広葉樹植栽 A=0.3ha
平成20年11月21日 ～ 平成23年9月30日	資金提供・社員ボランティアによる森づくり活動	平成20年11月22日	広葉樹植栽 A=1.6ha
平成20年12月15日 ～ 平成32年12月14日	資金提供・社員ボランティアによる森づくり活動	平成21年5月23日	広葉樹植栽 A=0.95ha
平成21年2月13日 ～ 平成27年2月12日	資金提供		針・広葉樹植栽 A=3.65ha 針・広葉樹下刈 A=3.65ha
平成21年2月27日 ～ 平成26年3月31日	資金提供・社員ボランティアによる森づくり活動	平成21年3月15日	
平成21年3月21日 ～ 平成24年3月31日	資金提供・社員ボランティアによる森づくり活動	平成21年3月21日	
平成21年11月3日 ～ 平成26年3月31日	資金提供・社員ボランティアによる森づくり活動	平成21年11月3日	広葉樹植栽 A=0.80ha
平成21年11月14日 ～ 平成24年9月30日	資金提供・社員ボランティアによる森づくり活動	平成21年11月14日	広葉樹植栽 A=1.5ha
平成22年3月13日 ～ 平成25年3月12日	資金提供・社員ボランティアによる森づくり活動	平成22年3月13日	広葉樹植栽 A=0.30ha
平成22年5月8日 ～ 平成27年3月31日	資金提供・社員ボランティアによる森づくり活動	平成22年5月8日	針葉樹植栽 A=0.10ha
平成22年5月15日 ～ 平成25年5月14日	資金提供・社員ボランティアによる森づくり活動	平成22年5月15日	広葉樹植栽 A=1.50ha
平成23年10月5日 ～ 平成30年10月4日	資金提供・社員ボランティアによる森づくり活動	平成23年10月22日	広葉樹植栽 A=1.50ha
平成23年11月19日 ～ 平成26年11月18日	資金提供・社員ボランティアによる森づくり活動	平成23年11月23日	広葉樹植栽 A=0.6ha
平成24年2月23日 ～ 平成34年2月22日	資金提供・社員ボランティアによる森づくり活動	平成24年4月21日	広葉樹植栽 A=0.2ha

(6) 森林ボランティア参加者数

年度	件数	参加者数(人)	事業面積(ha)
平成14年度	38	5,382	-
平成15年度	44	7,973	52.7
平成16年度	60	6,848	74.7
平成17年度	98	7,975	76.0
平成18年度	121	9,361	68.1
平成19年度	156	9,511	96.0
平成20年度	158	9,734	113.6
平成21年度	179	12,567	61.0
平成22年度	174	12,608	91.4
平成23年度	325	12,497	153.7

4. 森林レクリエーション

(1) 県民の森の現況

(単位：ha)

市 町 村	総面積	区 域 面 積									備 考
		農 地	森 林 面 積								
			計	県有	県行	市有	公団	私有	国有	官行	
大 分 市	2,930	-	2,930	966	309	161	-	1,244	250		
旧大分市	1,052	-	1,052	248	88	-	-	716	-	-	
旧野津原町	1,878	-	1,878	718	221	161	-	528	250	-	
豊後大野市	1,545	-	1,545	198	338	166	50	476	233	84	
旧大野町	1,142	-	1,142	191	338	166	10	353		84	
旧朝地町	403	-	403	7	-	-	40	123	233	-	
総 数	4,475	-	4,475	1,164	647	327	50	1,720	483	84	

【資料】 森林整備室

(2) 県民の森施設の利用状況

(単位：人)

年 度	14	15	16	17	18	19	20	21	22	23
利 用 人 員	305,762	285,758	212,862	181,692	129,605	175,742	172,026	172,664	175,812	176,310

【資料】 森林整備室

(注) 平成18年度の指定管理者制度導入以降、公の施設の利用人員に限定して集計している。

(3) 県民の森施設の整備状況

ゾーン区分	施設名	施設内容・規模・面積・規格	摘要	建築年
青少年の森地区	安友庭園(和風庭園)	面積14,100㎡ 池、樹木園及び東屋		昭54.55
	ふれあいの森	面積7,900㎡ 県下各市町村の木を植栽		
	県民の森管理事務所及びサイクリングセンター	管理事務所165㎡レクチャールーム 貸出自転車39台 一輪車8台	一般車、2人乗り自転車等 あり	平2 3.4 オープン
	自転車遊び広場	面積2,400㎡	子供中心の自転車で遊べる 広場	
	サイクリング道	入蔵線 1,528m 廻野線 5,588m		54.7 オープン
	梅園	面積3,000㎡	県老人クラブ創立30周年 記念行事で造成	
	森林学習展示館	野生動物、野鳥、林業、森林に関する各種展示 レクチャールーム 建物 480㎡	(H15展示品リニューアル)	52.7 オープン
	キャンプ場	面積3,158㎡ 200人収容のキャンプ場		55.7 オープン
	人造湖(つり橋、しょうぶ園)	水生植物、東屋		昭54 平4
平成森林公園地区	香りの広場	総面積57,200㎡ ラベンダー 面積12,700㎡ ハーブ園 面積404㎡ つり橋 散策路 東屋	駐車場 3,845㎡ 34台 大型3台	平5.7 オープン
	香りの森	総面積134,200㎡ 香りの樹木 3,000本 ハーブ 7,800本 東屋2棟 散策路	ニオイザクラ、ホウショウ、モクセイ、ニオイヒバ、ライラック、ゲッケイジュ、ニッケイ、クちなシ、フサアカシヤ 等	平5.7 オープン
	さくら園	面積41,800㎡ さくら2,000本	ソメイヨシノ、オオシマザクラ、ボタンザクラ	
	多目的広場	芝生広場 4,800㎡	駐車場 2,200㎡	
	ツバキの森	面積45,000㎡ ツバキ46種類		
	紅葉の森	面積92,000㎡	駐車場 6,370㎡ 250台収容	
	野鳥の森	野鳥観察舎1棟 面積23,000㎡		平3 平4.10 オープン
	キャンプ場	総面積55,600㎡ 野外テント炊事場3 ツリーハウス7棟 コテージ1棟 バンガロー4棟 キャンプファイヤー広場	駐車場 2,500㎡ 49台 大型5台 収容人員250人	平4 平5.7 オープン
	ワイルドリバー	総面積6,000㎡延長300m 河川プール150㎡ 東屋1棟 脱衣所1棟	野溪を利用した親水ゾーン となっている。夏の水遊び に最適	
神角寺展望の丘地区	やすらぎ広場	展望台・東屋	駐車場 3,000㎡ 30台	平3 平4.10 オープン
	ロックガーデン	面積31,900㎡		
その他	林道等	10路線 44,275m		

【資料】 森林整備室

(4) 生活環境保全林の状況

位 置	総 面 積	竣工年月日	内 容			
大分市 大字 荷尾杵 字 長者原	29.77 ha	S52.3	植 栽 工	29.77 ha	防 災 施 設 4ヶ所	
			作 業 歩 道	8,648.00 m		
			作 業 車 道	2,334.90 m		
大分市 大字 入蔵 字 宇曾山	18.70 ha	S54.3	植 栽 工	18.70 ha		
			作 業 歩 道	4,687.10 m		
			作 業 車 道	2,010.70 m		
豊後大野市 大野町 藤北 字 横峯	34.24 ha	S57.3	植 栽 工	34.24 ha	防 災 施 設 1ヶ所	
			作 業 歩 道	6,635.80 m		
			作 業 車 道	2,140.00 m		
大分市 大字 志生木 字 南山口	17.54 ha	S59.3	植 栽 工	17.54 ha		
			作 業 歩 道	2,395.70 m		
			作 業 車 道	280.00 m		
佐伯市 蒲江 大字 西野浦 字 仙崎	18.49 ha	S61.3	植 栽 工	18.49 ha		
			作 業 歩 道	3,668.80 m		
			作 業 車 道	662.00 m		
中津市 三光 田口 字 八面山	20.21 ha	S62.3	植 栽 工	20.21 ha		
			作 業 歩 道	3,061.60 m		
			作 業 車 道	400.00 m		
日田市 大字 二串 字 萩尾	28.24 ha	H元.3	植 栽 工	28.24 ha	防 災 施 設 1ヶ所	
			作 業 歩 道	3,547.70 m		
			作 業 車 道	1,271.90 m		
竹田市 荻町 柏原 字 白水	9.55 ha	H元.3	植 栽 工	9.55 ha		
			作 業 歩 道	2,729.00 m		
			作 業 車 道	469.00 m		
大分市 大字 廻栖野	21.99 ha	H2.3	植 栽 工	21.99 ha	防 災 施 設 1ヶ所	
			作 業 歩 道	1,885.00 m		
			作 業 車 道	1,580.00 m		
別府市 大字 東山 字 奥ヶ畑	37.24 ha	H2.3	植 栽 工	37.24 ha	防 災 施 設 1ヶ所	
			作 業 歩 道	5,951.30 m		
			作 業 車 道	2,100.00 m		
佐伯市 大字 狩生 字 狸穴	22.56 ha	H4.3	植 栽 工	22.56 ha		
			作 業 歩 道	990.00 m		
			作 業 車 道	3,954.00 m		
国東市 国見町 千燈	23.12 ha	H5.3	植 栽 工	23.12 ha		
			作 業 車 道	1,594.00 m		
			作 業 歩 道	3,402.00 m		
			防 火 施 設	1ヶ所		
玖珠町 大字 古後 字 柚ノ木	11.47 ha	H6.3	植 栽 工	11.47 ha		
			管 理 車 道	400.00 m		
			管 理 歩 道	2,050.00 m		
			防 火 施 設	1ヶ所		
			作 業 施 設	1棟		
豊後大野市 朝地町 池田 字 真光院	9.19 ha	H6.3	植 栽 工	9.19 ha		
			管 理 車 道	200.00 m		
			管 理 歩 道	2,107.50 m		
			作 業 施 設	1棟		

位 置	総 面 積	竣工年月日	内 容			
宇佐市 院内町 副 字 城山	12.47 ha	H8.3	植 栽 工	12.47	ha	
			管 理 車 道	96.70	m	
			管 理 歩 道	3,313.10	m	
大分市 大字 下戸次 字 夜明城	25.74 ha	H9.3	植 栽 工	25.74	ha	
			管 理 車 道	1,160.00	m	
			管 理 歩 道	3,609.50	m	
豊後大野市 千歳町 柴山 字 妙覚寺	10.32 ha	H9.3	植 栽 工	10.32	ha	
			管 理 車 道	443.10	m	
			管 理 歩 道	2,777.30	m	
			作 業 施 設	1	棟	
由布市 挾間町 筒口 字 桑鶴	14.20 ha	H10.3	植 栽 工	13.57	ha	
			作 業 歩 道	2,070.83	m	
			作 業 車 道	340.00	m	
玖珠町 大字 戸畑 字 代太郎	19.46 ha	H10.3	植 栽 工	16.66	ha	
			作 業 歩 道	3,903.70	m	
由布市 湯布院町 湯平 字 大久保	17.76 ha	H12.3	植 栽 工	17.31	ha	
			作 業 歩 道	2,508.00	m	
			管 理 車 道	250.00	m	
			作 業 施 設	1.00	棟	
			防 火 施 設	1.00	力所	
佐伯市 宇目 大字 小野市 字 檜野木	10.83 ha	H15.3	植 栽 工	10.80	ha	
			作 業 道	520.00	m	
			管 理 歩 道	3,102.30	m	
			作 業 施 設	1.00	棟	
			休 憩 施 設	1.00	棟	
総 数	413.09 ha					

【資料】森林保全課

VI その他

(1) 地域森林計画区別の概要

年 度	計画区名	計画期間	地 域 (振興局)	森林面積 (ha)
19	大分西部 地域森林計画区	H20.4.1～ H30.3.31	西部	88,607
20	大分北部 地域森林計画区	H21.4.1～ H31.3.31	東部、北部	116,679
21	大分南部 地域森林計画区	H22.4.1～ H32.3.31	南部	64,362
23	大分中部 地域森林計画区	H24.4.1～ H34.3.31	中部・豊肥	133,046
計				402,693

(2) 市町村森林整備計画区別の概要

樹立年度	森林計画区	計画期間	市 町 村
平成19年度	大分西部 地域森林計画区	H20.4.1～ H30.3.31	日田市（旧日田市、旧前津江村、旧中津江村、旧上津江村、旧大山町、旧天瀬町）、九重町、玖珠町
平成20年度	大分北部 地域森林計画区	H21.4.1～ H31.3.31	中津市（旧中津市、旧三光村、旧本耶馬溪町、旧耶馬溪町、旧山国町）、 豊後高田市（旧豊後高田市、旧真玉町、旧香々地町）、 宇佐市（旧宇佐市、旧院内町、旧安心院町）、日出町 別府市、杵築市（旧杵築市、旧大田村、旧山香町）、姫島村 国東市（旧国見町、旧国東町、旧武蔵町、旧安岐町）
平成21年度	大分南部 地域森林計画区	H22.4.1～ H32.3.31	佐伯市（旧佐伯市、旧上浦町、旧弥生町、旧本匠村、旧宇目町、旧直川村、旧鶴見町、旧米水津村、旧蒲江町）
平成23年度	大分中部 地域森林計画区	H24.4.1～ H34.3.31	大分市（旧大分市、旧佐賀関町、旧野津原町）、 臼杵市（旧臼杵市、旧野津町）、津久見市、 由布市（旧挾間町、旧庄内町、旧湯布院町）、 竹田市（旧竹田市、旧荻町、旧久住町、旧直入町）、 豊後大野市（旧三重町、旧清川村、旧緒方町、旧朝地町、 旧大野町、旧千歳村、旧犬飼町）

大分県地域森林計画区位置図



(3) 市町村森林整備計画の計画対象森林

(要間伐森林及び保健機能森林)

(単位: ha、%)

市 町 村	総土地面積 (ha)	国+民	国有林	市町村森林整備計画			林野率
				民有林	要間伐 森林	保健機能 森林	
東 部	80,319	47,207	1,913	45,293	0	0	59%
別 府 市	12,523	7,856	1,401	6,455	-	-	63%
杵 築 市	28,001	16,540	442	16,098	-	-	59%
国 東 市	31,784	19,574	-	19,574	-	-	62%
姫 島 村	687	254	-	254	-	-	37%
日 出 町	7,324	2,983	70	2,913	-	-	41%
中 部	119,107	72,375	4,956	67,420	0	982	61%
大 分 市	50,128	24,447	618	23,829	-	775	49%
臼 杵 市	29,108	20,642	1,661	18,981	-	-	71%
津 久 見 市	7,955	4,951	-	4,951	-	-	62%
由 布 市	31,916	22,335	2,676	19,659	-	208	70%
南 部	90,352	78,715	14,353	64,362	0	0	87%
佐 伯 市	90,352	78,715	14,353	64,362	-	-	87%
豊 肥	108,095	77,707	12,080	65,626	0	770	72%
竹 田 市	47,759	33,077	4,863	28,214	-	704	69%
豊 後 大 野 市	60,336	44,630	7,218	37,412	-	66	74%
西 部	122,404	96,870	8,264	88,607	0	92	79%
日 田 市	66,619	55,299	2,283	53,015	-	-	83%
九 重 町	27,141	21,501	4,384	17,117	-	-	79%
玖 珠 町	28,644	20,071	1,597	18,474	-	92	70%
北 部	113,694	76,441	5,056	71,386	0	0	67%
中 津 市	49,117	38,267	2,418	35,849	-	-	78%
豊 後 高 田 市	20,665	11,757	102	11,655	-	-	57%
宇 佐 市	43,912	26,417	2,535	23,882	-	-	60%
大分北部流域	194,013	123,648	6,969	116,679	0	0	64%
大分中部流域	227,202	150,082	17,036	133,046	0	1,752	66%
大分西部流域	122,404	96,870	8,264	88,607	0	92	79%
大分南部流域	90,352	78,715	14,353	64,362	0	0	87%
県 計	633,971	449,316	46,622	402,694	0	1,845	71%

【資料】林務管理課 平成24年3月31日現在

総土地面積については、大分県統計年鑑（平成23年版）を使用。

民有林面積については、地域森林計画対象面積（平成24年3月31日現在）を使用。

国有林面積については、国有林の地域別の森林計画対象面積（平成24年3月31日現在）を使用。

細部については、四捨五入の関係で不一致の場合がある。

(4) 振興山村一覽表

[山村振興法 (昭和40年法律第64号)]

市町村名	旧市町村名	指 定 年 月 日	
豊後高田市	東 都 甲 村	昭和 45 年 12 月 24 日	
杵 築 市	田 原 村	昭和 44 年 12 月 27 日	
	朝 田 村	〃	
	三 重 村	昭和 47 年 2 月 3 日	
豊後高田市	三 重 村	昭和 47 年 2 月 3 日	
国 東 市	豊 崎 村	昭和 44 年 12 月 27 日	
国 東 市	西 武 蔵 村	昭和 42 年 12 月 15 日	
杵 築 市	朝 来 村	〃	
	立 石 町	昭和 45 年 12 月 24 日	
	山 浦 村	〃	
大 分 市	今 市 村	昭和 48 年 3 月 5 日	
由 布 市	阿 蘇 野 村	昭和 48 年 3 月 5 日	
佐 伯 市	青 山 村	昭和 45 年 12 月 24 日	
	木 立 村	〃	
	明 治 村	昭和 44 年 12 月 27 日	
	因 尾 村	昭和 43 年 12 月 28 日	
	中 野 村	〃	
	重 岡 村	昭和 41 年 12 月 20 日	
	小 野 市 村	〃	
	直 見 村	昭和 42 年 12 月 15 日	
	川 原 木 村	〃	
	名 護 屋 村	昭和 44 年 12 月 27 日	
	臼 杵 市	川 登 村	昭和 43 年 12 月 28 日
	豊後大野市	白 山 村	昭和 47 年 2 月 3 日
		合 川 村	昭和 45 年 12 月 24 日
長 谷 川 村		昭和 45 年 12 月 24 日	
西 大 野 村		昭和 47 年 2 月 3 日	
長 谷 村		昭和 48 年 3 月 5 日	
竹 田 市	姫 嶽 村	昭和 47 年 2 月 3 日	
	久 住 町	昭和 45 年 12 月 24 日	
	都 野 村	〃	
	白 丹 村	〃	
	長 湯 村	昭和 41 年 12 月 20 日	
	下 竹 田 村	〃	

市町村名	旧市町村名	指 定 年 月 日	
九 重 町	南 山 田 村	昭和 47 年 2 月 3 日	
	野 上 村	〃	
	飯 田 村	〃	
玖 珠 町	森 町	昭和 47 年 2 月 3 日	
	八 幡 村	〃	
日 田 市	東 有 田 村	昭和 47 年 2 月 3 日	
	小 野 村	〃	
	前 津 江 村	昭和 41 年 3 月 31 日	
	中 津 江 村	昭和 43 年 12 月 28 日	
	上 津 江 村	昭和 44 年 12 月 27 日	
	五 馬 村	昭和 45 年 12 月 24 日	
	中 津 市	東 耶 馬 溪 村	昭和 43 年 12 月 28 日
		東 谷 村	〃
		西 谷 村	〃
		耶 馬 溪 村	昭和 41 年 12 月 20 日
津 民 村		〃	
山 移 村		〃	
深 耶 馬 溪 村		〃	
下 郷 村		〃	
槻 木 村		昭和 42 年 12 月 15 日	
溝 部 村		〃	
宇 佐 市	三 郷 村	〃	
	麻 生 村	昭和 48 年 3 月 5 日	
	高 並 村	昭和 41 年 3 月 31 日	
	院 内 村	〃	
	南 院 内 村	〃	
	明 治 村	昭和 45 年 12 月 24 日	
	西 馬 城 村	〃	

(5) 過疎地域の市町村一覧表
 [過疎地域自立促進特別措置法(平成12年法律第15号)]

市町村名	指 定 年 月 日
杵 築 市	平成 17 年 10 月 1 日
国 東 市	平成 18 年 3 月 31 日
姫 島 村	平成 12 年 4 月 1 日
大分市(旧野津原町)	平成 17 年 1 月 1 日
大分市(旧佐賀関町)	平成 17 年 1 月 1 日
臼杵市(旧野津町)	平成 17 年 1 月 1 日
津 久 見 市	平成 12 年 4 月 1 日
由布市(旧庄内町)	平成 17 年 10 月 1 日
佐 伯 市	平成 17 年 3 月 3 日
竹 田 市	平成 17 年 4 月 1 日
豊後大野市	平成 17 年 3 月 31 日
日 田 市	平成 17 年 3 月 22 日
九 重 町	平成 12 年 4 月 1 日
玖 珠 町	平成 12 年 4 月 1 日
中津市(旧三光村)	平成 17 年 3 月 1 日
中津市(旧本耶馬溪町)	平成 17 年 3 月 1 日
中津市(旧耶馬溪町)	平成 17 年 3 月 1 日
中津市(旧山国町)	平成 17 年 3 月 1 日
豊後高田市	平成 17 年 3 月 31 日
宇 佐 市	平成 17 年 3 月 31 日

(6) 特定農山村地域一覽表

[特定農山村法(平成5年法律第72号)]

・市町村単位

市	町	村	名
国	見	町	
国	東	町	
武	蔵	町	
杵	築	市	
野	津	原	町
庄	内	院	町
湯	布	院	町
佐	賀	関	町
佐	伯	浦	市
上	生	匠	町
弥	生	匠	町
本	目	川	村
宇	目	川	村
直	水	津	村
米	江	津	町
蒲	津	重	町
野	重	川	村
三	方	地	町
清	住	入	町
緒	重	珠	町
朝	田		町
久	津	江	市
直	津	江	村
九	津	江	村
玖	山		町
日	瀬		町
前	馬	溪	町
中	耶	馬	町
上	馬	溪	町
大	山		町
天	瀬		町
本	馬	溪	町
耶	馬	溪	町
山	国		町
院	内		町

・旧市町村単位

市	町	村	名	旧	市	町	村	名
豊	後	高	田	市	西	都	甲	村
					東	都	甲	村
大		田		村	朝		田	村
真		玉		町	上	真	玉	村
香	々	地		町	三		浦	村
					三		重	村
安		岐		町	西	武	蔵	村
					朝		来	村
日		出		町	日		出	町
					豊		岡	町
山		香		町	南		端	村
					東	山	香	村
					立		石	町
					山		浦	村
					南		端	村
白		杵		市	海		辺	村
					佐	志	生	村
					南	津	留	村
					上	北	津	留
鶴		見		町	東	中	浦	村
大		野		町	長		谷	村
犬		飼		町	戸		上	村
					長		谷	村
竹		田		市	竹		田	町
					姫		嶽	村
					小	富	士	村
三		光		村	深		秣	村
安		心	院	町	南		端	村
					明		治	村
					西	馬	城	村
宇		佐		市	麻		生	村

(7) 半島振興対策実施地域一覧表

[半島振興法(昭和60年法律第63号)]

名 称	指 定 区 域	指 定 年 月 日
国 東	豊 後 高 田 市 国 東 市 杵 築 市 日 出 町	昭和61年3月1日

(8) 特定市町村一覧表

			特定市町村	準特定市町村	指定年月日	
東 部	別 府 市	別 府 市	○		平成11年6月11日	
		作 築 市	○		平成11年6月11日	
		旧杵築市	○		平成11年6月11日	
		旧大田村	○		平成11年6月11日	
	国 東 市	国 東 市	○		平成11年6月11日	
		旧国見町	○		平成11年6月11日	
		旧国東町	○		平成11年6月11日	
		旧武蔵町	○		平成11年6月11日	
	姫 島 村	姫 島 村		○	平成11年6月11日	
		出 出 村				
中 部	大 分 市	大 分 市	○		平成11年6月11日	
		旧佐賀岡町	○		平成11年6月11日	
		旧野津原町	○		平成11年6月11日	
	白 杵 市	白 杵 市	○		平成11年6月11日	
		旧野津町	○		平成11年6月11日	
	津 久 見 市	津 久 見 市	○		平成11年6月11日	
		布 布 市		○	平成11年6月11日	
	旧挾間町	旧挾間町	○		平成11年6月11日	
		旧庄内町	○		平成11年6月11日	
		旧湯市院町	○		平成11年6月11日	
南 部	佐 伯 市	佐 伯 市	○		平成11年6月11日	
		旧佐伯市	○		平成11年6月11日	
		旧上浦町	○		平成11年6月11日	
		旧弥生町	○		平成11年6月11日	
		旧本匠村	○		平成11年6月11日	
		旧宇目町	○		平成11年6月11日	
		旧高川村	○		平成11年6月11日	
		旧鶴見町	○		平成11年6月11日	
		旧米水津村	○		平成11年6月11日	
		旧藩江町	○		平成11年6月11日	
豊 肥 竹 野 市	豊 肥 竹 野 市	○		平成11年6月11日		
	旧竹田市	○		平成11年6月11日		
	旧萩町	○		平成11年6月11日		
	旧久住町	○		平成11年6月11日		
	旧直入町	○		平成11年6月11日		
	豊 後 大 野 市	豊 後 大 野 市	○		平成11年6月11日	
		旧三重町	○		平成11年6月11日	
		旧清川村	○		平成11年6月11日	
		旧緒方町	○		平成11年6月11日	
		旧朝地町	○		平成11年6月11日	
旧大野町		○		平成11年6月11日		
旧千歳村		○	○	平成11年6月11日		
旧大洞町	○		平成11年6月11日			
西 部	日 津 市	日 津 市	○		平成11年6月11日	
		旧前津江村	○		平成11年6月11日	
		旧中津江村	○		平成11年6月11日	
		旧上津江村	○		平成11年6月11日	
		旧大山町	○		平成11年6月11日	
		旧天瀬町	○		平成11年6月11日	
	九 玖 重 珠 町	九 玖 重 珠 町	○		平成11年6月11日	
		珠 珠 町	○		平成11年6月11日	
	北 部	中 津 市	中 津 市	○		平成11年6月11日
			旧三光村	○		平成11年6月11日
旧本那馬湊町			○		平成11年6月11日	
旧那馬湊町			○		平成11年6月11日	
豊 後 高 田 市		豊 後 高 田 市	○		平成11年6月11日	
		旧真玉町	○		平成11年6月11日	
宇 佐 市		宇 佐 市	○		平成11年6月11日	
		旧香々地町	○		平成11年6月11日	
		旧佐佐市	○		平成11年6月11日	
		旧院内町	○		平成11年6月11日	
旧安心院町	○		平成11年6月11日			

(9) 森林の3区分(ゾーニング)面積

年度および 市町村	面積 (ha)				割合 (%)			森林計画区
	総数	水土保全林	共生林	循環林	水土保全林	共生林	循環林	
平成23年度	402,984.71	218,399.35	5,817.79	178,767.59	54	1	44	
東 部	45,293.45	27,335.91	483.98	17,473.58	60	1	39	大 分 北 部
別 府 市	6,454.59	4,405.38	179.36	1,869.87	68	3	29	
杵 築 市	16,097.88	11,738.42	151.27	4,208.19	73	1	26	
国 東 市	19,573.59	8,708.52	102.98	10,762.10	44	1	55	
姫 島 村	254.22	251.11	3.11	0.00	99	1	0	
日 出 町	2,913.17	2,232.48	47.26	633.43	77	2	22	
中 部	67,552.21	44,977.82	1,146.79	21,427.61	67	2	32	大 分 中 部
大 分 市	23,863.21	17,181.51	851.81	5,829.89	72	4	24	
白 杵 市	19,018.83	8,690.68	140.71	10,187.44	46	1	54	
津 久 見 市	4,948.79	3,057.06	70.81	1,820.91	62	1	37	
由 布 市	19,721.38	16,048.56	83.46	3,589.36	81	0	18	
南 部	64,361.76	27,338.36	1,176.96	35,846.45	42	2	56	
佐 伯 市	64,361.76	27,338.36	1,176.96	35,846.45	42	2	56	
豊 肥 市	65,784.92	23,088.25	955.58	41,741.09	35	1	63	
竹 田 市	28,228.82	13,193.68	807.07	14,228.06	47	3	50	大 分 中 部
豊 後 大 野 市	37,556.10	9,894.57	148.50	27,513.03	26	0	73	
西 部	88,606.65	33,963.12	1,063.65	53,579.88	38	1	60	
日 田 市	53,015.22	25,001.46	888.21	27,125.54	47	2	51	
九 重 町	17,117.00	6,357.96	97.02	10,662.02	37	1	62	
玖 珠 町	18,474.43	2,603.69	78.43	15,792.31	14	0	85	
北 部	71,385.72	61,695.90	990.84	8,698.98	86	1	12	大 分 北 部
中 津 市	35,848.77	31,842.19	555.05	3,451.53	89	2	10	
豊 後 高 田 市	11,655.13	7,801.14	38.12	3,815.87	67	0	33	
宇 佐 市	23,881.82	22,052.56	397.67	1,431.59	92	2	6	
大分北部流域	116,679.17	89,031.81	1,474.82	26,172.57	76	1	22	北
大分中部流域	133,337.13	68,066.07	2,102.36	63,168.70	51	2	47	中
大分西部流域	88,606.65	33,963.12	1,063.65	53,579.88	38	1	60	西
大分南部流域	64,361.76	27,338.36	1,176.96	35,846.45	42	2	56	南
県 計	402,984.71	218,399.35	5,817.79	178,767.59	54	1	44	県

[資料] 林務管理課 平成24年3月31日現在

(9) 鳥 獣 保 護 区 一 覧 表

(単位:ha)

番号	鳥獣保護区名	指定目的	市 町 村 名	指定面積	うち特別 保護地区	指定期間
1	姫島村	集団渡来地	姫島村	815		H15・11・1 ~ H25・10・31
2	城島高原	森林鳥獣	別府市・由布市	4,855		
3	霊山	森林鳥獣	大分市	805		
4	黒岳	森林鳥獣	由布市・竹田市	1,580		
5	英彦山	森林鳥獣	中津市	1,150		
6	風土記の丘	森林鳥獣	宇佐市	655		
7	仙崎公園	森林鳥獣	佐伯市	160		
小計				10,020	0	
8	山香	森林鳥獣	杵築市	734		H16・11・1 ~ H26・10・31
9	関崎	森林鳥獣	大分市	683	94	
10	大島	森林鳥獣	佐伯市	186		
11	荒平	森林鳥獣	豊後大野市	270		
12	宇佐神宮	森林鳥獣	宇佐市	310	26	
13	熊野	身近な鳥獣	豊後高田市	27		
小計				2,210	120	
14	高崎山	森林鳥獣	大分市・別府市・由布市	408		H17・11・1 ~ H27・10・31
15	由布川	森林鳥獣	由布市	445		
16	山下湖	森林鳥獣	由布市・九重町	578	110	
17	城山	身近な鳥獣	佐伯市	275	55	
18	花立	森林鳥獣	竹田市	329		
19	宮ノ尾	森林鳥獣	九重町	285		
20	麻生釣	森林鳥獣	玖珠町・九重町	330		
21	洞門羅漢寺	身近な鳥獣	中津市	530		
22	耶馬溪ダム	集団渡来地	中津市	163		
小計				3,343	165	
23	祖母傾山系	希少鳥獣	佐伯市・豊後大野市・竹田市	5,173		H18・11・1 ~ H28・10・31
24	牧ノ戸	森林鳥獣	九重町	1,700	86	
25	国東半島	森林鳥獣	豊後高田市・国東市	803	71	
26	白鹿山	森林鳥獣	豊後大野市	120		
27	松原下釜ダム	集団渡来地	日田市	435		
28	亀石曾田山	森林鳥獣	日田市	970		
29	蒲戸崎	森林鳥獣	佐伯市	71		
小計				9,272	157	
30	守江湾	集団渡来地	杵築市	814		H19・11・1 ~ H29・10・31
31	青少年の森	森林鳥獣	大分市	1,080	158	
32	大龍	身近な鳥獣	由布市	80		
33	鶴御崎	森林鳥獣	佐伯市	270	95	
34	玉来	森林鳥獣	竹田市	351		
35	下竹田	身近な鳥獣	竹田市	29		
36	日出生川底	森林鳥獣	玖珠町	320		
37	釈迦岳	森林鳥獣	日田市	590		
38	古賀原	身近な鳥獣	日田市	24		
小計				3,558	253	

39	東	森林鳥獣	杵築市	450		H20・11・1 ~ H30・10・31
40	諏訪	森林鳥獣	臼杵市	497		
41	南津留	身近な鳥獣	臼杵市	14		
42	師田原ダム	森林鳥獣	豊後大野市	22		
43	久住大船	森林鳥獣	竹田市	1,527		
44	天ヶ谷	集団渡来地	九重町	197		
45	岳切	身近な鳥獣	宇佐市	28		
小計				2,735	0	
46	守江	身近な鳥獣	杵築市	10		H21・11・1 ~ H31・10・31
47	沖黒島	集団繁殖地	佐伯市	13	13	
48	伐株山	森林鳥獣	玖珠町	158		
小計				181	13	
49	尾崎	森林鳥獣	豊後高田市	246		H22・11・1 ~ H32・10・31
50	芹川	森林鳥獣	大分市・竹田市	280		
51	番匠川	集団渡来地	佐伯市	397		
52	深島	身近な鳥獣	佐伯市	80		
53	白丹	森林鳥獣	竹田市	310		
54	大原	森林鳥獣	日田市	67		
55	五和	森林鳥獣	日田市	94		
56	山国川	集団渡来地	中津市	181		
57	家族旅行村	森林鳥獣	宇佐市	339		
小計				1,994	0	
58	黒沢ダム	集団渡来地	佐伯市	34		H23・11・1 ~ H33・10・31
59	北川ダム	集団渡来地	佐伯市	251		
60	岡城	身近な鳥獣	竹田市	320		
小計				605	0	
61	農業文化公園	身近な鳥獣	杵築市・宇佐市	156		H14・11・1 ~ H24・10・31
62	九六位	森林鳥獣	大分市	316		
63	仏原	身近な鳥獣	久住町	287		
64	角埋山	身近な鳥獣	玖珠町	10	5	
65	伊福(旧青少年放)	森林鳥獣	中津市	290		
小計				1,059	5	
計				34,977	713	

[資料] 森との共生推進室 平成24年11月1日現在

(11) 公園別・地種区分別面積

(単位: ha)

地域区分 公園名	特別 保護地区	第一種 特別地域	第二種 特別地域	第三種 特別地域	普通地域	海中公園	合計
阿蘇くじゅう国立公園	1,188.00	2,209.00	7,813.00	3,466.00	3,634.00		18,310.00
瀬戸内海国立公園	146.00	24.00	1,985.00		778.00		2,933.00
計	1,334.00	2,233.00	9,798.00	3,466.00	4,412.00		21,243.00
耶馬日田英彦山国定公園	147.50	447.00	13,108.90	9,563.60	51,505.50		74,772.50
祖母傾国定公園	593.00	934.00	83.00	8,630.00			10,240.00
日豊海岸国定公園	29.50	265.80	3,527.50	471.00		(33.5)	4,293.80
計	770.00	1,646.80	16,719.40	18,664.60	51,505.50	(33.5)	89,306.30
国東半島県立自然公園			2,364.00	6,709.47	6,517.71		15,591.18
豊後水道県立自然公園					8,271.50		8,271.50
神角寺芹川県立自然公園					10,065.50		10,065.50
津江山系県立自然公園					16,246.00		16,246.00
祖母傾県立自然公園					14,124.00		14,124.00
計			2,364.00	6,709.47	55,224.71		64,298.18
合計	2,104.00	3,879.80	28,881.40	28,840.07	111,142.21	(33.5)	174,847.48

【資料】 生活環境課「平成23年版環境白書」

(注) 1. 面積は海面普通地域を除く。

2. () は海中公園面積であり、合計には含まない。

(12) 林業関係決算（一般会計）の推移

(単位：千円)

科 目	8年度	9年度	10年度	11年度	12年度	13年度	14年度	15年度
林業総務費	3,340,867	3,269,206	3,501,055	3,720,310	3,773,758	3,808,415	3,859,640	3,888,533
林業振興指導費	4,331,720	3,699,237	3,912,549	4,308,931	3,890,658	3,003,806	4,198,705	4,021,456
林道費	9,490,793	8,237,585	8,437,511	7,411,444	7,921,547	7,596,856	5,239,401	4,275,696
森林病虫害防除費	142,804	99,105	82,257	69,828	53,045	46,034	37,657	28,257
造林費	3,886,979	3,292,446	3,243,157	3,371,726	4,089,235	3,818,336	2,968,233	2,435,634
治山費	7,537,080	7,160,736	8,640,563	8,313,228	6,646,883	6,401,518	5,885,346	4,332,238
狩猟費	54,437	53,181	62,113	64,039	79,851	90,776	90,902	88,748
林業試験場費	198,826	201,533	221,153	220,702	220,978	222,388	208,598	192,416
きのこ研究指導センター費	239,830	219,282	190,859	189,354	181,474	185,417	180,856	175,907
林道災害復旧費	184,278	413,537	691,053	528,578	165,324	134,843	132,177	112,555
治山施設災害復旧費		18,704	34,499			23,195	35,904	
合 計	29,407,614	26,664,552	29,016,769	28,198,140	27,022,753	25,331,584	22,837,419	19,551,440

科 目	16年度	17年度	18年度	19年度	20年度	21年度	22年度	23年度
林業総務費	3,785,681	3,188,535	2,817,938	3,185,950	1,331,486	1,616,015	1,577,756	1,572,519
林業振興指導費	3,501,924	2,896,633	3,700,650	3,661,031	4,699,826	9,907,571	5,213,892	11,848,401
林道費	3,227,686	2,546,318	2,923,949	2,603,428	2,620,390	2,647,504	2,757,374	1,772,173
森林病虫害防除費	30,841	23,427	25,876	21,532	22,438	20,900	18,699	17,455
造林費	2,227,513	2,370,488	2,684,976	2,613,818	2,682,806	2,052,308	1,773,522	1,992,784
治山費	4,350,136	4,868,736	4,882,126	4,184,525	4,200,590	3,927,748	3,481,726	3,737,052
狩猟費	81,362	92,154	97,956	100,906	99,866	110,009	185,164	519,497
林業試験場費	186,340	180,019						
きのこ研究指導センター費	172,672	137,504	264,325	260,415	248,885	283,015	281,606	278,506
林道災害復旧費	357,129	848,695	344,738	169,285	112,454	84,197	4,143	42,451
治山施設災害復旧費	18,462	84,432	208,883	14,468	73,105	14,725	14,706	12,161
合 計	17,939,746	17,236,941	17,951,417	16,815,358	16,091,846	20,663,992	15,308,588	21,792,999

資料：平成23年度 決算に関する調書

(注) 18年度より、林業試験場費、きのこ研究指導センター費は農林水産研究センター林業費として一本化

(13) 農林水産部行政組織機構図 (平成24年4月1日現在)

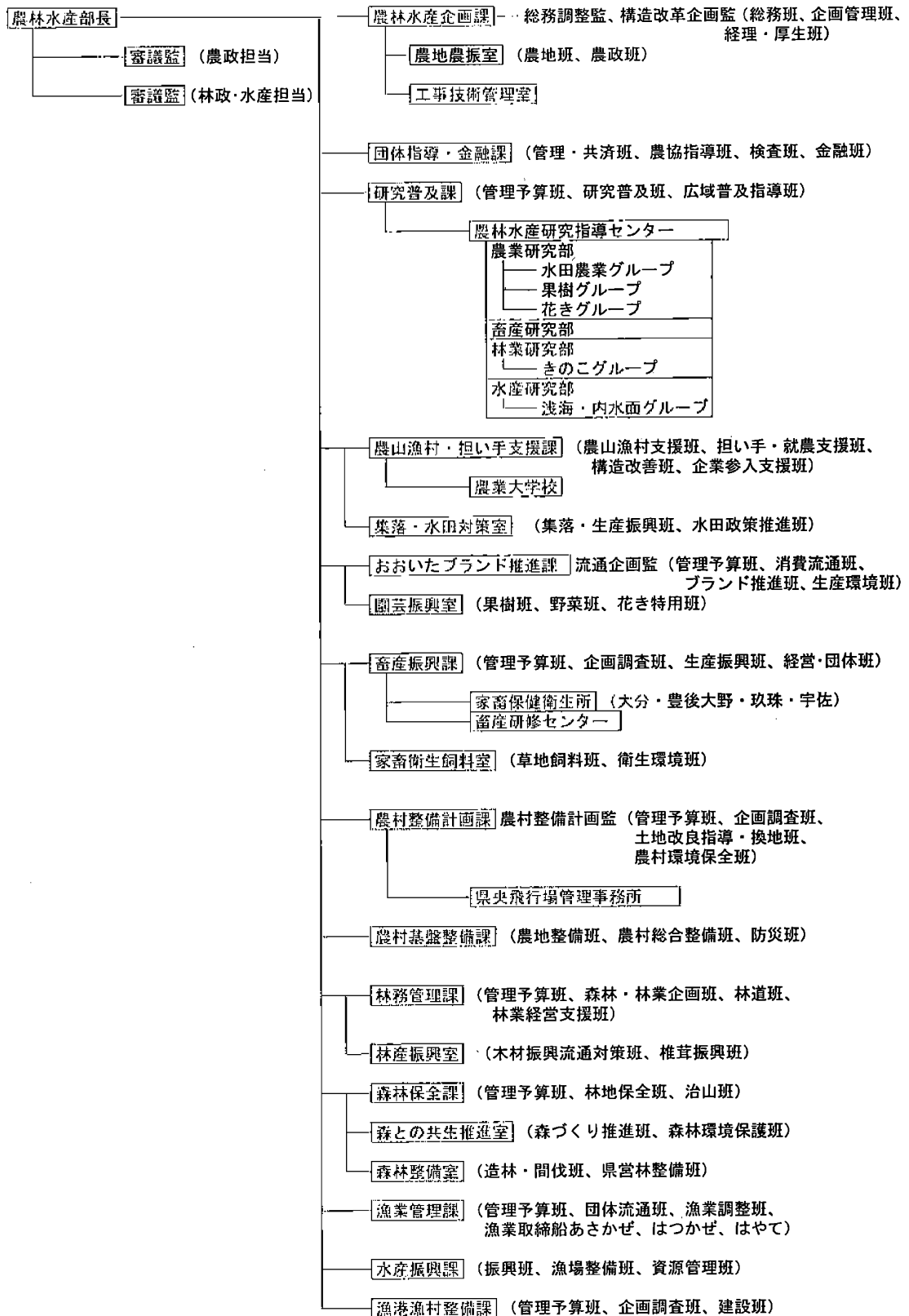

総務部 — 市町村振興課 — 振興局 (東部、中部、南部、豊肥、西部、北部)
 ※各振興局には、農山漁村振興部、生産流通部 (南部を除く)、農林基盤部を設置
 ※南部振興局については、生産流通部の業務を農山漁村振興部にて行う
 ※大規模プロジェクト対応のため、東部振興局に日出水利耕地事務所、豊肥振興局に豊後大野事務所水利耕地部及び大野川上流開発事業事務所を振興局内部組織として設置

(14) 林業関係団体等一覧表

名 称	設置の根拠	代表者職氏名	
大分県森林組合連合会	森林組合法	代表理事会長	岩崎 泰也
(公財)森林ネットおおいた	整備法44条	理事長	重本 悟
大分県椎茸農業協同組合	農業協同組合法	代表理事組合長	宇都宮 鉄男
大分県木材協同組合連合会	中小企業協同組合法	代表理事	内田 幹雄
大分県木材商業協同組合	中小企業協同組合法	理事長	石川 一男
大分県木材青壮年連合会	中小企業協同組合法	会長	宮崎 健史
大分県造林素材生産事業協同組合	中小企業協同組合法	理事長	横山 久雄
大分県竹産業連合会	会則	会長	岩波 寅幸
大分県林業改良普及協会	会則	会長	岩崎 泰也
大分県林研グループ連合会	規約	会長	嶋津 徳光
(社)大分県治山林道協会	民法34条	会長	坂本 和昭
大分県造園建設業協会	民法34条	会長	日野 立明
大分県樹苗生産農業協同組合	農業協同組合法	組合長	井上 伸史
大分県野鳥友の会	規約	会長	武石 干雄
(社)大分県猟友会	民法34条	会長	河野 一二三
大分県森林土木建設業協会	規約	会長	足立 正人

【資料】 林務管理課

(注) 24年度現在

事務局代表者職氏名		事務局所在地 (TEL)	摘要
代表理事専務	高橋 和博	大分市古国府字内山1337-20 大分県林業会館内 TEL 545-3500	林務管理課
総務部長	御沓 成志	大分市古国府字内山1337-15 大分県林業会館新館内 TEL 546-3009	林務管理課
参事	佐藤 直幸	大分市春日浦843-69 TEL 532-9141	林産振興室
専務理事	清家 英典	大分市王子港町1-17 TEL 532-7151	林産振興室
事務局長	岡 伸次郎	大分市王子港町1-17 木材会館内 TEL 532-4525	林産振興室
同左		大分市王子港町1-17 木材会館内 TEL 532-7151	林産振興室
同左		大分市生石5丁目1番5号 TEL 534-6411	林務管理課
会長兼事務局長	岩波 寅幸	速見郡日出町2941 TEL 0977-72-2910	林産振興室
常務理事	高橋 和博	大分市古国府字内山1337-20 大分県林業会館内 TEL 545-3500	研究普及課
副会長	武田 邦弘	大分市大手町3丁目1-1 林務管理課内	林務管理課
	田代 和徳		
	福田 明彦		
常務理事	久々宮 清次	大分市古国府字内山1337-20 大分県林業会館内 TEL 545-2110	森林保全課
常任理事	長野 龍彦	大分市大字横尾4225番地 TEL 574-5800	森との共生推進室
事務局長	後藤 真佐代	大分市古国府字内山1337-20 大分県林業会館内 TEL 545-1322	森林整備室
事務局長	高野橋 豊	大分市松ヶ丘45-14 TEL 541-4926	森との共生推進室
事務局長	安藤 英行	大分市顕徳町2丁目6-13 TEL 532-4543	森との共生推進室
専務理事	中島 三一	大分市古国府字内山1337-20 大分県林業会館内 TEL 514-1961	工事技術管理室

(15) 林業関係協議会等一覧表

名 称	設置の根拠	代表者職氏名	事務局代表者職氏名
大分県林業構造改善連絡協議会	協議会規約	会長 高橋 和博	事務局 局長 阿南 智
大分県椎茸振興協議会	規 約	会長 阿部 良秀	林産振興室長 近藤 孝昌
大分県林業用種苗生産供給調整協議会	要 綱	会長 峯崎 信介	—
大分県森林病虫害等防除連絡協議会	規 約	—	森との共生推進室 三ヶ田 雅敏
大分県造林推進協議会	規 約	会長 岩崎 泰也	代表理事専務 高橋 和博
大分県森林審議会	森 林 法	会長 岩崎 泰也	林務管理課長 川村 晃

【資料】 林務管理課

(注) 24年度現在

事務局所在地 (TEL)	部長役職名	審議監役職名	摘要
大分市古国府字内山1337-20 林業会館内 TEL 545-3500			林産振興室
大分市大手町3-1-1 林産振興室内 " " TEL 506-3836	会 長	幹 事	林産振興室
大分市大手町3-1-1 森林整備室内 TEL 506-3882			森林整備室
大分市大手町3-1-1 森との共生推進室内 TEL 506-3876		会 長	森との共生推進室
大分市古国府字内山1337-20 林業会館内 TEL 545-3500		副 会 長	森林整備室
大分市大手町3-1-1 林務管理課内 TEL 506-3816			林務管理課

(16)森林組合一覧表

振興局名	組合名	所在地	郵便番号	電話番号	組合長名
東部	東国東郡	国東市国東町小原4423-1	873-0511	0978-72-3755	南松 秀夫
	別杵速見	杵築市山香町大字内河野2788-6	879-1311	0977-75-0286	八坂 恭介
中部	おおいた	由布市庄内町大龍1711-1	879-5413	097-582-0900	近藤 和義
	臼津関	臼杵市大字板知屋字大寺浦1257-1	875-0034	0972-62-3027	岩崎 泰也
南部	佐伯広域	佐伯市7255-13	876-0823	0972-22-1156	戸高 壽生
豊肥	大野郡	豊後大野市三重町菅生123	879-7102	0974-22-1243	生野 照雄
	竹田直入	竹田市大字飛田川2246-7	878-0026	0974-62-2833	衛藤 昭二
西部	玖珠郡	玖珠郡玖珠町大字大隈1199-1	879-4414	0973-72-2344	佐藤 干城
	日田市	日田市大字庄手850-5	877-0076	0973-23-5168	日高 勲
	日田郡	日田市天瀬町五馬市300	877-0111	0973-26-7878	伊藤 彌一郎
北部	山国川流域	中津市耶馬溪町大字柿坂138-1	871-0405	0979-54-3032	保田 文彦
	宇佐地区	宇佐市安心院町田ノ口250	872-0526	0978-44-0200	矢野 晃啓
	西高	豊後高田市鼎322	879-0603	0978-22-2355	永松 博文
合計		13組合			

【資料】 林務管理課
(注) H24.9.15現在

発行日／ 平成25年3月
発行者／ 大分県農林水産部林務管理課
〒870-8501
大分市大手町3-1-1
TEL097-506-3816