

県勢主要統計指標

第311号

平成22年（2010年）3月

企画振興部統計調査課

各指標の概要・目次

| No. | 指標名 | 大分県 | 全国 | 頁 |
|-----|----------|---|---|----|
| 1 | 景気動向指数 | (12月) 一致指数 <u>57.1%</u> 9か月連続で50%を上回った | (12月) 一致指数 <u>95.5%</u> 8か月連続で50%を上回った | 1 |
| 2 | 消費者物価指数 | (1月) 総合指数 <u>100.1</u> (前月比 $\Delta 0.5\%$) (前年同月比 $\Delta 1.2\%$) | (1月) 総合指数 <u>99.4</u> (前月比 $\Delta 0.2\%$) (前年同月比 $\Delta 1.3\%$) | 6 |
| 3 | 鉱工業指数 | (12月) 生産指数 <u>102.7</u> (前月比 $\Delta 0.6\%$) (前年同月比 29.0%) | (12月) 生産指数 <u>89.7</u> (前月比 1.9) (前年同月比 5.1%) | 8 |
| 4 | 大型小売店販売額 | (1月) 総額 <u>11,052百万円</u> (前年同月比(全店) $\Delta 8.3\%$) (前年同月比(既存店) $\Delta 7.9\%$) | (1月) 総額 <u>1,716,269百万円</u> (前年同月比(全店) $\Delta 5.0\%$) (前年同月比(既存店) $\Delta 5.6\%$) | 10 |
| 5 | 外国貿易 | (1月) 輸出総額 <u>62,309百万円</u> (前年同月比 39.9%) 輸入総額 <u>103,355百万円</u> (前年同月比 36.7%) | (1月) 輸出総額 <u>4,901,601百万円</u> (前年同月比 40.8%) 輸入総額 <u>4,838,643百万円</u> (前年同月比 9.1%) | 11 |
| 6 | 公共工事の動向 | (2月) 総額 <u>7,219百万円</u> (前年同月比 15.8%) (前年同期比 4.7%) | (2月) 総額 <u>578,979百万円</u> (前年同月比 $\Delta 8.8\%$) (前年同期比 8.2%) | 12 |
| 7 | 新設住宅着工 | (1月) 着工戸数 <u>486戸</u> (前年同月比 $\Delta 14.6\%$) (前年同期比 $\Delta 40.8\%$) | (1月) 着工戸数 <u>64,951戸</u> (前年同月比 $\Delta 8.1\%$) (前年同期比 $\Delta 34.2\%$) | 13 |
| 8 | 職業紹介 | (1月) 有効求人倍率 <u>0.46倍</u> (前月比 0.02ポイント) (前年同月比 $\Delta 0.11$ ポイント) | (1月) 有効求人倍率 <u>0.46倍</u> (前月比 0.03ポイント) (前年同月比 $\Delta 0.19$ ポイント) | 14 |

(統計調査課統計分析班 内線 2446)

1 景気動向指数

| 指数名 | 年月 | 大 分 県 | | | | 全 国 | | | | |
|------|----|-----------|-------|-------|------|-----------|-------|-------|------|-----------|
| | | 21年 9月 | 10月 | 11月 | 12月 | 21年 9月 | 10月 | 11月 | 12月 | 22年 1月 |
| 先行指数 | | 83.3 | 100.0 | 100.0 | 66.7 | 91.7 | 100.0 | 75.0 | 83.3 | 70.0 |
| 一致指数 | | 71.4 | 85.7 | 57.1 | 57.1 | 90.9 | 95.5 | 100.0 | 95.5 | 100.0 |
| 遅行指数 | | 66.7 | 50.0 | 66.7 | 50.0 | 50.0 | 83.3 | 50.0 | 66.7 | 100.0 |

資料：内閣府経済社会総合研究所、県統計調査課

注：指数が50を上回る場合は「景気回復・拡大期」にあり、50を下回る場合は「景気後退期」にあるとみる。

○変化方向表

| (先行系列) | 平成21年 | | | | | |
|------------------------|-------|------|------|-------|-------|------|
| | 7月 | 8月 | 9月 | 10月 | 11月 | 12月 |
| 1 新規求人数 | － | － | ＋ | ＋ | ＋ | － |
| 2 所定外労働時間数（製造業） | ＋ | ＋ | ＋ | ＋ | ＋ | ＋ |
| 3 鉱工業在庫率（逆） | － | ＋ | ＋ | ＋ | ＋ | － |
| 4 不渡手形発生枚数（逆） | 0 | － | － | ＋ | ＋ | ＋ |
| 5 雇用保険初回受給者数（前年同月比）（逆） | ＋ | ＋ | ＋ | ＋ | ＋ | ＋ |
| 6 日経商品指数（前年同月比） | － | ＋ | ＋ | ＋ | ＋ | ＋ |
| (拡張系列数) | (2.5) | (4) | (5) | (6) | (6) | (4) |
| 先 行 指 数 | 41.7 | 66.7 | 83.3 | 100.0 | 100.0 | 66.7 |

| (一致系列) | 平成21年 | | | | | |
|-----------|-------|------|------|------|------|------|
| | 7月 | 8月 | 9月 | 10月 | 11月 | 12月 |
| 1 鉱工業生産指数 | ＋ | ＋ | ＋ | ＋ | ＋ | ＋ |
| 2 鉱工業出荷指数 | ＋ | ＋ | ＋ | ＋ | ＋ | ＋ |
| 3 投資財生産指数 | ＋ | ＋ | － | － | － | － |
| 4 大口電力販売量 | ＋ | ＋ | ＋ | ＋ | － | － |
| 5 有効求人倍率 | － | － | － | ＋ | － | － |
| 6 新車販売台数 | ＋ | ＋ | ＋ | ＋ | ＋ | ＋ |
| 7 輸入額 | － | ＋ | ＋ | ＋ | ＋ | ＋ |
| (拡張系列数) | (5) | (6) | (5) | (6) | (4) | (4) |
| 一 致 指 数 | 71.4 | 85.7 | 71.4 | 85.7 | 57.1 | 57.1 |

| (遅行系列) | 平成21年 | | | | | |
|--------------------|-------|------|------|------|------|------|
| | 7月 | 8月 | 9月 | 10月 | 11月 | 12月 |
| 1 有効求職者数（逆） | － | － | － | ＋ | ＋ | ＋ |
| 2 常用雇用指数（前年同月比） | － | ＋ | ＋ | ＋ | ＋ | ＋ |
| 3 資本財出荷指数 | ＋ | ＋ | ＋ | － | ＋ | － |
| 4 第3次産業活動指数 | － | ＋ | ＋ | ＋ | － | － |
| 5 大分市消費物価指数（前年同月比） | － | － | － | － | ＋ | ＋ |
| 6 法人事業税調定額 | － | － | ＋ | － | － | － |
| (拡張系列数) | (1) | (3) | (4) | (3) | (4) | (3) |
| 遅 行 指 数 | 16.7 | 50.0 | 66.7 | 50.0 | 66.7 | 50.0 |

注：＋－は3か月前との比較による。0は変化がなかったこと（保合）を示す

(大分県)

大分県・景気動向指数（一致指数）

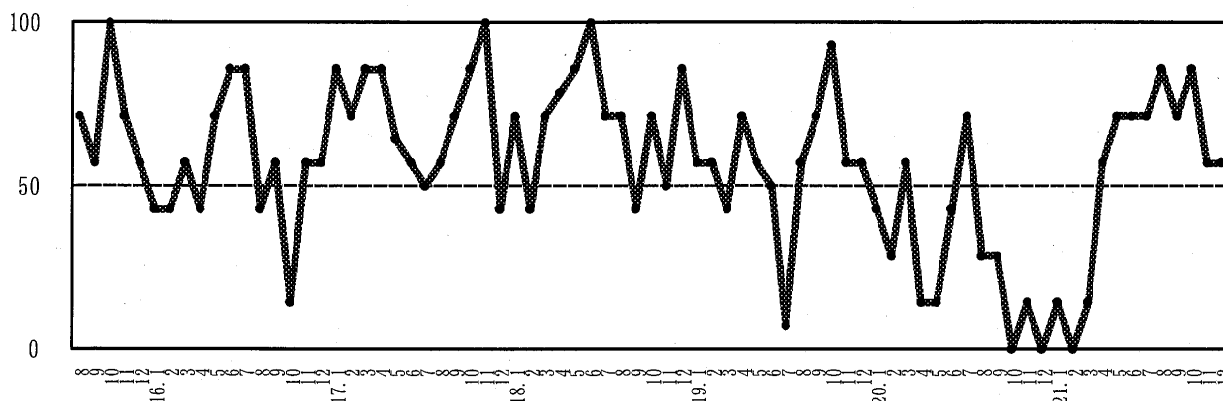

○平成21年12月の大分県の景気動向指数

一致指数 57.1% 9か月連続で50%を上回った。

(全国)

全 国・景気動向指数（一致指数）

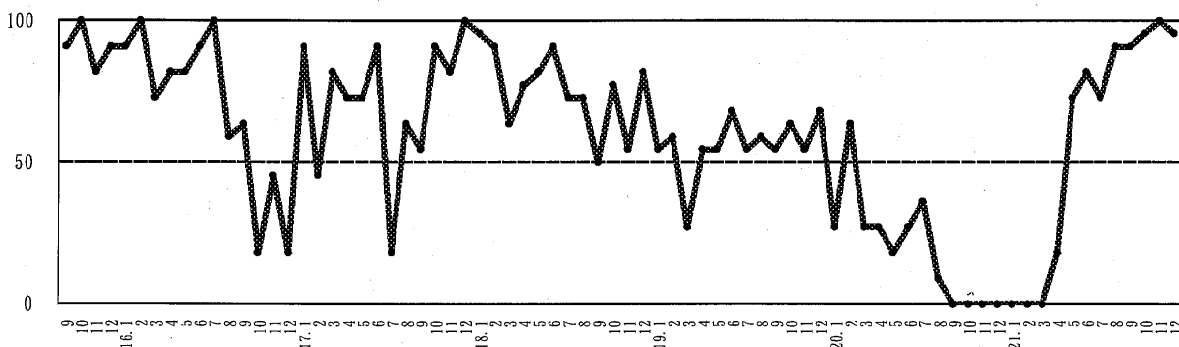

○平成21年12月の全国の景気動向指数

一致指数 95.5% 8か月連続で50%を上回った。
(1月速報 100.0%)

○「月例経済報告－平成22年2月」（内閣府：2月23日公表）

（我が国経済の基調判断）

景気は、持ち直してきているが、自律性に乏しく、失業率が高水準にあるなど依然として厳しい状況にある。 ←・景気は、持ち直してきているが、自律性に乏しく、失業率が高水準にあるなど依然として厳しい状況にある。

7ヶ月連続で基調判断を据え置き

第1図 大分県景気動向指数（D I）グラフ

平成21年12月

先行指数

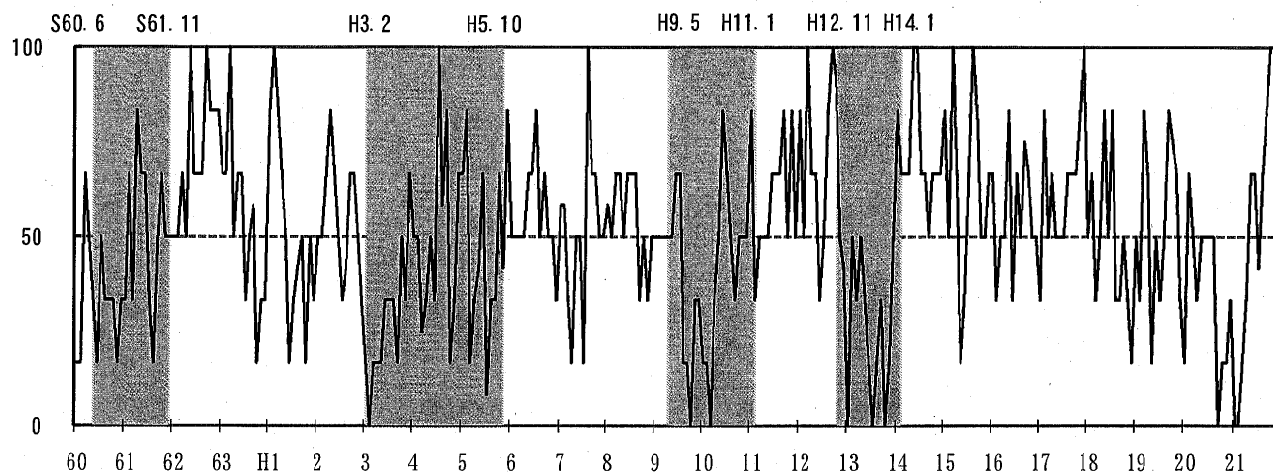

一致指数

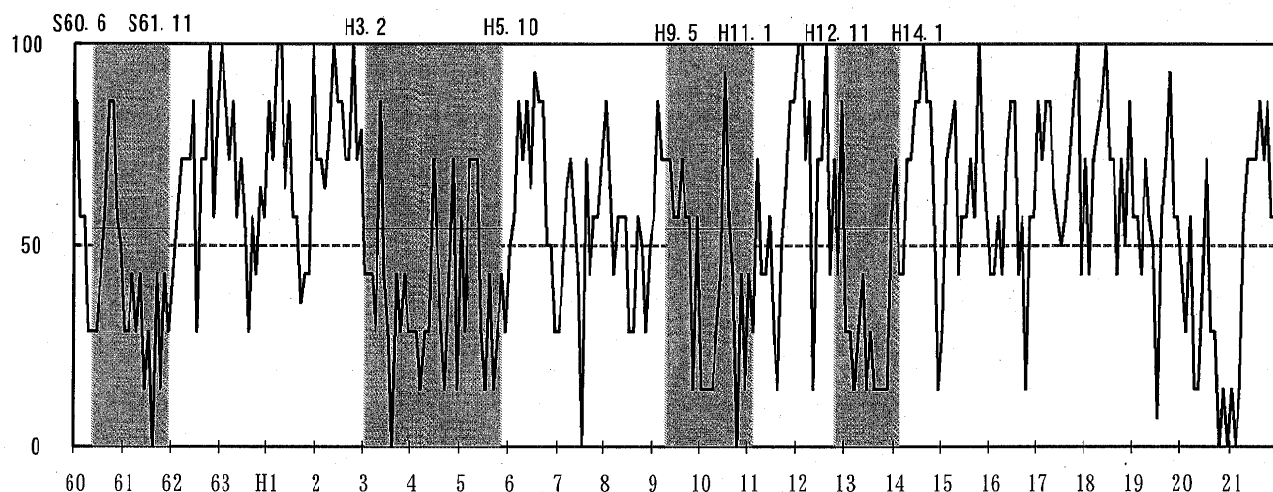

遅行指数

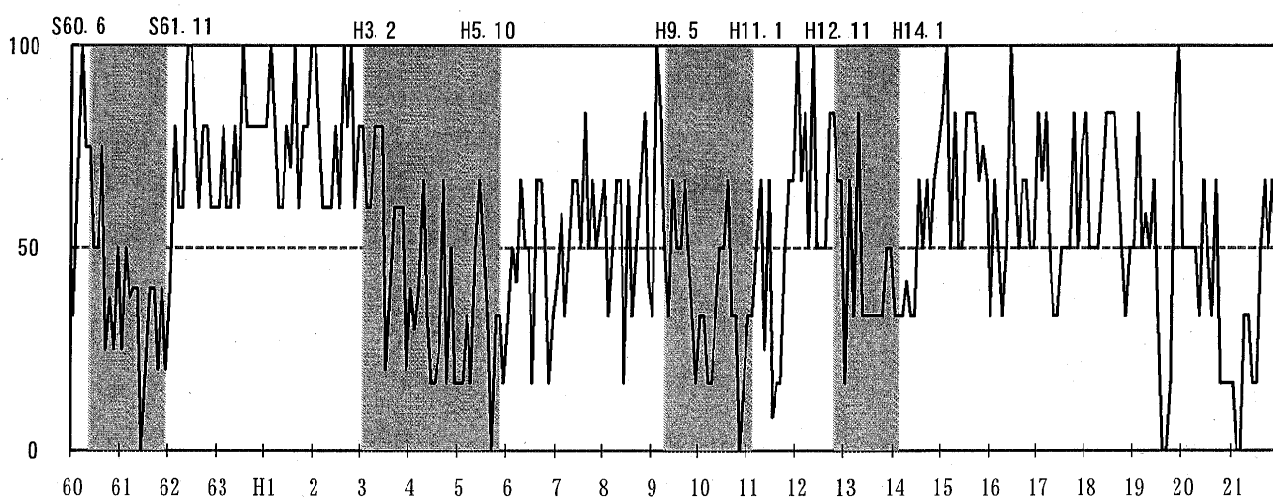

(注) シャドウ部分は景気後退期（内閣府経済社会総合研究所設定の景気基準日付による）を示す。

第2表 大分県景気動向指数 (DI) 長期系列

(1) 先行指数

| | 1月 | 2月 | 3月 | 4月 | 5月 | 6月 | 7月 | 8月 | 9月 | 10月 | 11月 | 12月 |
|-----|------|-------|-------|------|-------|-------|-------|-------|-------|-------|-------|-------|
| S60 | 16.7 | 16.7 | 66.7 | 50.0 | 33.3 | 16.7 | 50.0 | 33.3 | 33.3 | 33.3 | 16.7 | 33.3 |
| S61 | 33.3 | 66.7 | 33.3 | 83.3 | 66.7 | 66.7 | 33.3 | 16.7 | 50.0 | 66.7 | 50.0 | 50.0 |
| S62 | 50.0 | 50.0 | 66.7 | 50.0 | 100.0 | 66.7 | 66.7 | 66.7 | 100.0 | 83.3 | 83.3 | 83.3 |
| S63 | 66.7 | 66.7 | 100.0 | 50.0 | 66.7 | 66.7 | 33.3 | 50.0 | 58.3 | 16.7 | 33.3 | 33.3 |
| H1 | 83.3 | 100.0 | 83.3 | 66.7 | 50.0 | 16.7 | 33.3 | 41.7 | 50.0 | 16.7 | 50.0 | 33.3 |
| H2 | 50.0 | 50.0 | 66.7 | 83.3 | 66.7 | 50.0 | 33.3 | 41.7 | 66.7 | 66.7 | 50.0 | 33.3 |
| H3 | 16.7 | 0.0 | 16.7 | 16.7 | 16.7 | 33.3 | 33.3 | 33.3 | 16.7 | 50.0 | 33.3 | 66.7 |
| H4 | 50.0 | 50.0 | 25.0 | 33.3 | 50.0 | 33.3 | 100.0 | 58.3 | 83.3 | 16.7 | 33.3 | 66.7 |
| H5 | 66.7 | 83.3 | 16.7 | 33.3 | 41.7 | 66.7 | 8.3 | 33.3 | 33.3 | 66.7 | 41.7 | 83.3 |
| H6 | 50.0 | 50.0 | 50.0 | 50.0 | 66.7 | 66.7 | 83.3 | 50.0 | 66.7 | 50.0 | 50.0 | 33.3 |
| H7 | 58.3 | 58.3 | 33.3 | 16.7 | 50.0 | 50.0 | 16.7 | 100.0 | 66.7 | 66.7 | 50.0 | 50.0 |
| H8 | 58.3 | 50.0 | 66.7 | 66.7 | 50.0 | 66.7 | 66.7 | 66.7 | 33.3 | 50.0 | 33.3 | 50.0 |
| H9 | 50.0 | 50.0 | 50.0 | 50.0 | 50.0 | 66.7 | 66.7 | 16.7 | 16.7 | 0.0 | 33.3 | 33.3 |
| H10 | 16.7 | 16.7 | 0.0 | 33.3 | 50.0 | 83.3 | 66.7 | 50.0 | 33.3 | 50.0 | 50.0 | 50.0 |
| H11 | 83.3 | 33.3 | 50.0 | 50.0 | 50.0 | 66.7 | 66.7 | 66.7 | 83.3 | 50.0 | 83.3 | 50.0 |
| H12 | 83.3 | 50.0 | 100.0 | 66.7 | 66.7 | 33.3 | 50.0 | 83.3 | 100.0 | 91.7 | 50.0 | 41.7 |
| H13 | 0.0 | 50.0 | 33.3 | 50.0 | 33.3 | 16.7 | 0.0 | 16.7 | 33.3 | 0.0 | 16.7 | 50.0 |
| H14 | 83.3 | 66.7 | 66.7 | 66.7 | 100.0 | 100.0 | 66.7 | 66.7 | 50.0 | 66.7 | 66.7 | 66.7 |
| H15 | 83.3 | 50.0 | 100.0 | 66.7 | 16.7 | 33.3 | 66.7 | 100.0 | 83.3 | 50.0 | 50.0 | 66.7 |
| H16 | 66.7 | 33.3 | 50.0 | 50.0 | 83.3 | 33.3 | 66.7 | 50.0 | 75.0 | 66.7 | 50.0 | 50.0 |
| H17 | 33.3 | 83.3 | 50.0 | 66.7 | 50.0 | 50.0 | 50.0 | 66.7 | 66.7 | 66.7 | 83.3 | 100.0 |
| H18 | 50.0 | 66.7 | 33.3 | 50.0 | 83.3 | 50.0 | 83.3 | 33.3 | 33.3 | 50.0 | 33.3 | 16.7 |
| H19 | 50.0 | 33.3 | 83.3 | 66.7 | 16.7 | 50.0 | 33.3 | 50.0 | 83.3 | 75.0 | 66.7 | 33.3 |
| H20 | 16.7 | 66.7 | 50.0 | 33.3 | 50.0 | 50.0 | 50.0 | 50.0 | 0.0 | 16.7 | 16.7 | 33.3 |
| H21 | 0.0 | 0.0 | 16.7 | 33.3 | 66.7 | 66.7 | 41.7 | 66.7 | 83.3 | 100.0 | 100.0 | 66.7 |

(2) 一致指数

| | 1月 | 2月 | 3月 | 4月 | 5月 | 6月 | 7月 | 8月 | 9月 | 10月 | 11月 | 12月 |
|-----|-------|-------|-------|-------|-------|-------|------|-------|------|-------|-------|-------|
| S60 | 85.7 | 57.1 | 57.1 | 28.6 | 28.6 | 28.6 | 42.9 | 57.1 | 85.7 | 85.7 | 57.1 | 50.0 |
| S61 | 28.6 | 28.6 | 42.9 | 28.6 | 42.9 | 14.3 | 28.6 | 0.0 | 42.9 | 14.3 | 42.9 | 28.6 |
| S62 | 42.9 | 57.1 | 71.4 | 71.4 | 71.4 | 85.7 | 28.6 | 71.4 | 71.4 | 100.0 | 57.1 | 85.7 |
| S63 | 100.0 | 85.7 | 71.4 | 85.7 | 57.1 | 71.4 | 57.1 | 28.6 | 57.1 | 42.9 | 64.3 | 57.1 |
| H1 | 85.7 | 71.4 | 100.0 | 100.0 | 64.3 | 85.7 | 57.1 | 57.1 | 35.7 | 42.9 | 42.9 | 100.0 |
| H2 | 71.4 | 71.4 | 64.3 | 78.6 | 100.0 | 85.7 | 85.7 | 71.4 | 71.4 | 100.0 | 71.4 | 78.6 |
| H3 | 42.9 | 42.9 | 42.9 | 28.6 | 85.7 | 42.9 | 28.6 | 0.0 | 42.9 | 28.6 | 42.9 | 28.6 |
| H4 | 28.6 | 28.6 | 14.3 | 28.6 | 28.6 | 71.4 | 50.0 | 28.6 | 14.3 | 42.9 | 71.4 | 14.3 |
| H5 | 57.1 | 28.6 | 71.4 | 71.4 | 71.4 | 28.6 | 14.3 | 42.9 | 14.3 | 28.6 | 42.9 | 28.6 |
| H6 | 50.0 | 57.1 | 85.7 | 71.4 | 85.7 | 64.3 | 92.9 | 85.7 | 85.7 | 50.0 | 50.0 | 28.6 |
| H7 | 28.6 | 42.9 | 64.3 | 71.4 | 57.1 | 42.9 | 0.0 | 71.4 | 42.9 | 57.1 | 57.1 | 71.4 |
| H8 | 85.7 | 64.3 | 42.9 | 57.1 | 57.1 | 57.1 | 28.6 | 28.6 | 57.1 | 50.0 | 28.6 | 50.0 |
| H9 | 57.1 | 85.7 | 71.4 | 71.4 | 71.4 | 57.1 | 57.1 | 71.4 | 57.1 | 57.1 | 14.3 | 57.1 |
| H10 | 14.3 | 14.3 | 14.3 | 14.3 | 28.6 | 42.9 | 92.9 | 57.1 | 42.9 | 0.0 | 42.9 | 14.3 |
| H11 | 42.9 | 28.6 | 71.4 | 42.9 | 42.9 | 57.1 | 28.6 | 14.3 | 50.0 | 64.3 | 85.7 | 85.7 |
| H12 | 100.0 | 100.0 | 71.4 | 85.7 | 14.3 | 71.4 | 71.4 | 100.0 | 42.9 | 71.4 | 42.9 | 85.7 |
| H13 | 28.6 | 28.6 | 14.3 | 28.6 | 42.9 | 14.3 | 28.6 | 14.3 | 14.3 | 14.3 | 14.3 | 57.1 |
| H14 | 71.4 | 42.9 | 42.9 | 71.4 | 71.4 | 85.7 | 85.7 | 100.0 | 85.7 | 85.7 | 57.1 | 14.3 |
| H15 | 28.6 | 71.4 | 78.6 | 85.7 | 42.9 | 57.1 | 57.1 | 71.4 | 57.1 | 100.0 | 71.4 | 57.1 |
| H16 | 42.9 | 42.9 | 57.1 | 42.9 | 71.4 | 85.7 | 85.7 | 42.9 | 57.1 | 14.3 | 57.1 | 57.1 |
| H17 | 85.7 | 71.4 | 85.7 | 85.7 | 64.3 | 57.1 | 50.0 | 57.1 | 71.4 | 85.7 | 100.0 | 42.9 |
| H18 | 71.4 | 42.9 | 71.4 | 78.6 | 85.7 | 100.0 | 71.4 | 71.4 | 42.9 | 71.4 | 50.0 | 85.7 |
| H19 | 57.1 | 57.1 | 42.9 | 71.4 | 57.1 | 50.0 | 7.1 | 57.1 | 71.4 | 92.9 | 57.1 | 57.1 |
| H20 | 42.9 | 28.6 | 57.1 | 14.3 | 14.3 | 42.9 | 71.4 | 28.6 | 28.6 | 0.0 | 14.3 | 0.0 |
| H21 | 14.3 | 0.0 | 14.3 | 57.1 | 71.4 | 71.4 | 71.4 | 85.7 | 71.4 | 85.7 | 57.1 | 57.1 |

(3) 遅行指数

| | 1月 | 2月 | 3月 | 4月 | 5月 | 6月 | 7月 | 8月 | 9月 | 10月 | 11月 | 12月 |
|-----|-------|-------|-------|------|-------|-------|-------|-------|------|-------|------|-------|
| S60 | 33.3 | 66.7 | 100.0 | 75.0 | 75.0 | 50.0 | 50.0 | 75.0 | 25.0 | 37.5 | 25.0 | 50.0 |
| S61 | 25.0 | 50.0 | 37.5 | 40.0 | 40.0 | 0.0 | 20.0 | 40.0 | 40.0 | 20.0 | 40.0 | 20.0 |
| S62 | 40.0 | 80.0 | 60.0 | 60.0 | 100.0 | 100.0 | 80.0 | 60.0 | 80.0 | 80.0 | 60.0 | 60.0 |
| S63 | 60.0 | 80.0 | 60.0 | 60.0 | 80.0 | 60.0 | 100.0 | 80.0 | 80.0 | 80.0 | 80.0 | 80.0 |
| H1 | 80.0 | 100.0 | 80.0 | 60.0 | 60.0 | 80.0 | 70.0 | 100.0 | 60.0 | 80.0 | 80.0 | 100.0 |
| H2 | 100.0 | 80.0 | 60.0 | 60.0 | 60.0 | 80.0 | 60.0 | 100.0 | 80.0 | 100.0 | 60.0 | 80.0 |
| H3 | 80.0 | 60.0 | 60.0 | 80.0 | 80.0 | 80.0 | 20.0 | 40.0 | 60.0 | 60.0 | 60.0 | 20.0 |
| H4 | 40.0 | 30.0 | 40.0 | 66.7 | 33.3 | 16.7 | 16.7 | 25.0 | 66.7 | 16.7 | 50.0 | 16.7 |
| H5 | 16.7 | 16.7 | 33.3 | 16.7 | 50.0 | 66.7 | 50.0 | 33.3 | 0.0 | 33.3 | 33.3 | 16.7 |
| H6 | 33.3 | 50.0 | 41.7 | 66.7 | 50.0 | 50.0 | 16.7 | 66.7 | 66.7 | 50.0 | 16.7 | 33.3 |
| H7 | 41.7 | 58.3 | 33.3 | 50.0 | 66.7 | 66.7 | 50.0 | 83.3 | 50.0 | 66.7 | 50.0 | 58.3 |
| H8 | 66.7 | 33.3 | 50.0 | 66.7 | 66.7 | 16.7 | 66.7 | 33.3 | 50.0 | 66.7 | 83.3 | 41.7 |
| H9 | 33.3 | 100.0 | 83.3 | 50.0 | 33.3 | 66.7 | 50.0 | 50.0 | 66.7 | 50.0 | 33.3 | 16.7 |
| H10 | 33.3 | 33.3 | 16.7 | 16.7 | 33.3 | 50.0 | 50.0 | 66.7 | 33.3 | 33.3 | 0.0 | 16.7 |
| H11 | 33.3 | 33.3 | 50.0 | 66.7 | 25.0 | 66.7 | 8.3 | 16.7 | 16.7 | 50.0 | 66.7 | 66.7 |
| H12 | 100.0 | 66.7 | 83.3 | 50.0 | 100.0 | 50.0 | 50.0 | 50.0 | 83.3 | 83.3 | 66.7 | 66.7 |
| H13 | 16.7 | 66.7 | 33.3 | 83.3 | 33.3 | 33.3 | 33.3 | 33.3 | 33.3 | 33.3 | 50.0 | 50.0 |
| H14 | 33.3 | 33.3 | 33.3 | 41.7 | 33.3 | 33.3 | 66.7 | 50.0 | 66.7 | 50.0 | 66.7 | 75.0 |
| H15 | 83.3 | 100.0 | 50.0 | 83.3 | 50.0 | 50.0 | 83.3 | 83.3 | 83.3 | 66.7 | 75.0 | 66.7 |
| H16 | 33.3 | 66.7 | 50.0 | 33.3 | 50.0 | 100.0 | 66.7 | 50.0 | 66.7 | 66.7 | 50.0 | 50.0 |
| H17 | 83.3 | 66.7 | 83.3 | 50.0 | 33.3 | 33.3 | 50.0 | 50.0 | 50.0 | 83.3 | 50.0 | 75.0 |
| H18 | 83.3 | 50.0 | 50.0 | 50.0 | 66.7 | 83.3 | 83.3 | 83.3 | 66.7 | 50.0 | 33.3 | 50.0 |
| H19 | 50.0 | 83.3 | 50.0 | 58.3 | 50.0 | 66.7 | 33.3 | 0.0 | 0.0 | 16.7 | 83.3 | 100.0 |
| H20 | 50.0 | 50.0 | 50.0 | 50.0 | 33.3 | 66.7 | 50.0 | 33.3 | 66.7 | 16.7 | 16.7 | 16.7 |
| H21 | 16.7 | 0.0 | 0.0 | 33.3 | 33.3 | 16.7 | 16.7 | 50.0 | 66.7 | 50.0 | 66.7 | 50.0 |

第2図 大分県景気動向指数 (DI) 累積指数 グラフ

平成21年12月

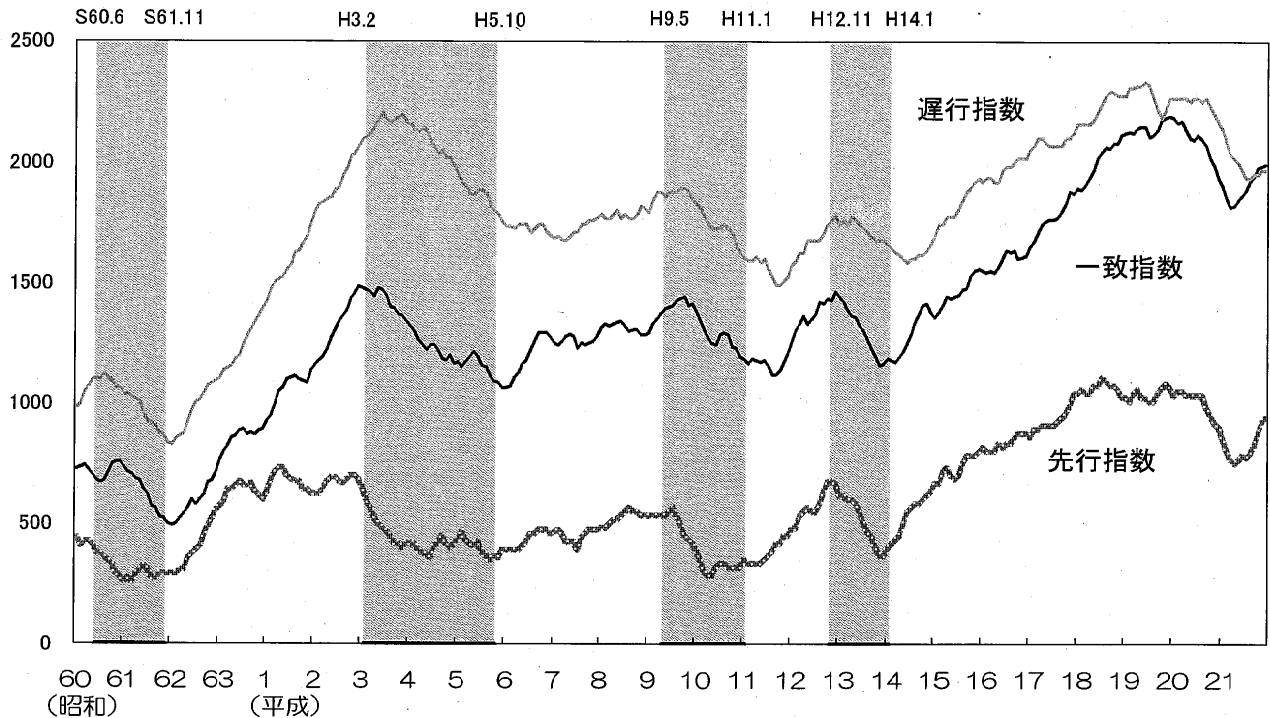

注1) 累積指数は、各月のDI指数を次の式により累積したものである。

$$(\text{累積DI})_t = (\text{累積DI})_{t-1} + (\text{DI}-50)$$

2) 遅行指数は1000を加算している。

3) シャドウ部分は景気後退期(内閣府経済社会総合研究所設定の景気基準日付による)を示す。

(参 考)

第3図 大分県景気動向指数 CI (一致指数) グラフ

平成17年=100

平成21年12月

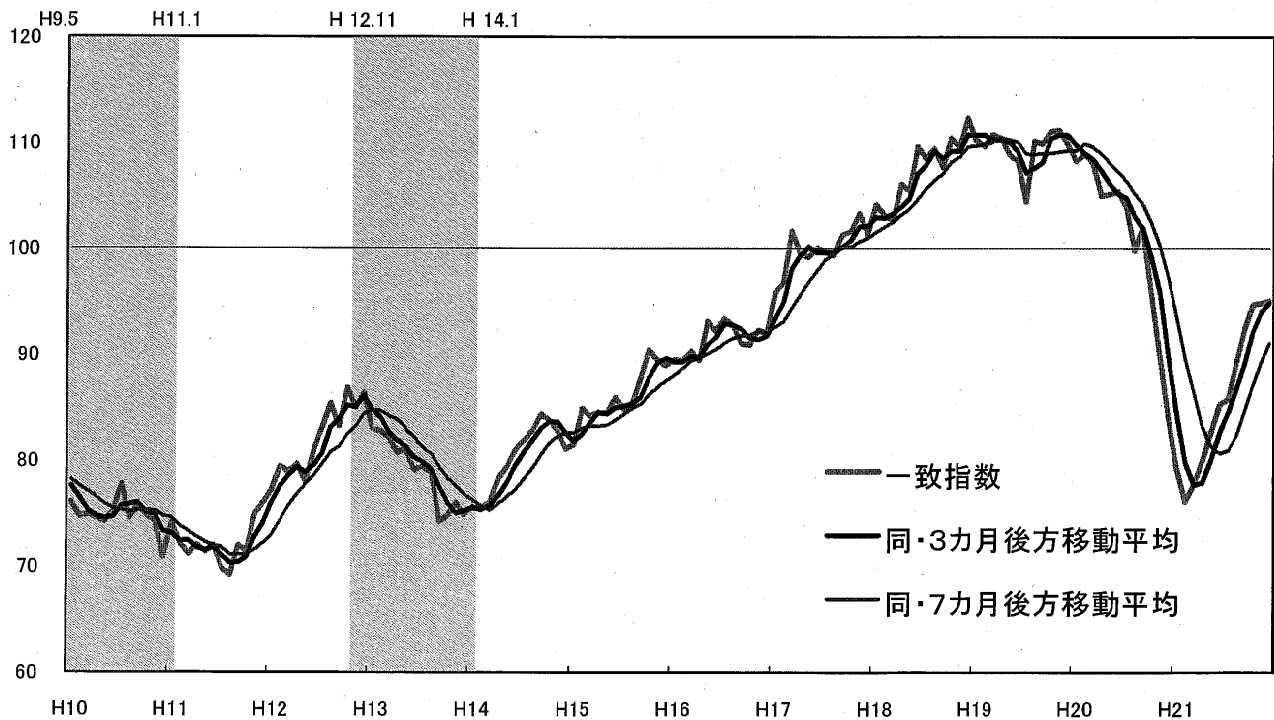

注 1) 3カ月後方移動平均は足下の変化をつかみやすく、7カ月後方移動平均は変化が定着しつつあることを確認する値。

2) シャドウ部分は景気後退期(内閣府経済社会総合研究所設定の景気基準日付による)を示す。

2 消費者物価指数の動き

(平成17年=100)

| 費目 | ウエイト | 大分市 | | | 全 国 | | |
|-------------|--------|-----------|----------|------------|-----------|----------|------------|
| | | 22年 1月 | 前月比 % | 前年同 月比% | 22年 1月 | 前月比 % | 前年同 月比% |
| 総 合 | 10,000 | 100.1 | △0.5 | △1.2 | 99.4 | △0.2 | △1.3 |
| (生鮮食品を除く総合) | 9,636 | 99.9 | △0.6 | △0.9 | 99.2 | △0.6 | △1.3 |
| 食 料 | 2,552 | 104.4 | 0.2 | △3.4 | 102.9 | 1.0 | △1.9 |
| 生鮮食品 | 364 | 104.6 | 3.0 | △9.4 | 102.5 | 6.4 | △3.9 |
| 住 居 | 2,027 | 101.9 | 0.1 | 0.1 | 99.6 | 0.0 | △0.3 |
| 光熱・水道 | 663 | 103.8 | 0.1 | △2.0 | 104.1 | 0.4 | △5.8 |
| 家具・家事用品 | 347 | 88.2 | △0.7 | △5.9 | 90.9 | △0.7 | △5.5 |
| 被服及び履物 | 486 | 99.1 | △8.7 | △1.5 | 95.7 | △7.6 | △1.4 |
| 保健医療 | 433 | 98.8 | 0.9 | △1.0 | 98.7 | 0.1 | △1.1 |
| 交通・通信 | 1,416 | 96.7 | △0.2 | 1.9 | 97.8 | △0.1 | 1.9 |
| 教 育 | 359 | 102.7 | 0.0 | 1.4 | 103.1 | 0.0 | 0.8 |
| 教養娯楽 | 1,068 | 92.2 | △1.2 | △2.2 | 91.8 | △1.4 | △3.1 |
| 諸 雑 費 | 650 | 100.0 | 0.2 | △0.1 | 101.4 | 0.0 | △0.5 |

資料：総務省統計局「消費者物価指数月報」、県統計調査課

消費者物価指数（総合）の推移

平成17年=100

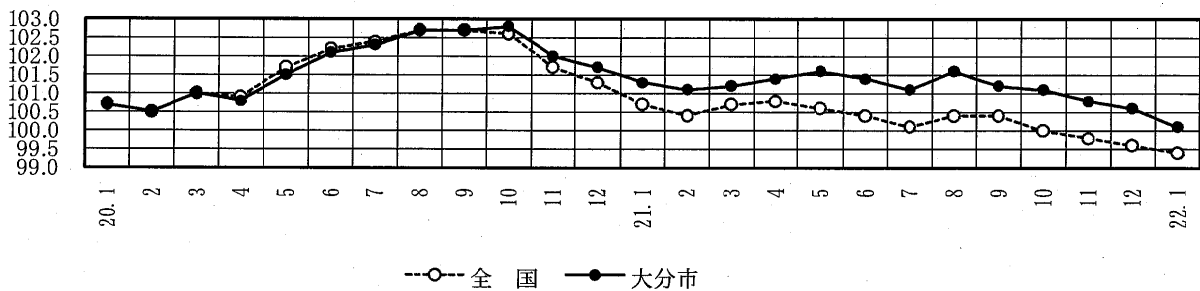

○大分市消費者物価指数（1月）

| 前月との比較 | 前年同月との比較 |
|---|---|
| 上昇した主な費目（中分類） 「食料」 生鮮野菜 10.3% | 上昇した主な費目（中分類） 「交通・通信」 自動車等関係費 5.1% |
| 下落した主な費目（中分類） 「被服及び履物」 衣料 △13.5% | 下落した主な費目（中分類） 「食料」 野菜・海藻 △7.1% |
| 「教養娯楽」 教養娯楽用品 △2.5% | 「教養娯楽」 教養娯楽用耐久財 △24.3% |
| | 「家具・家事用品」 家庭用耐久財 △20.0% |
| | 「光熱・水道」 電気代 △5.5% |

大分市・消費者物価指数(総合) 平成17年 = 100

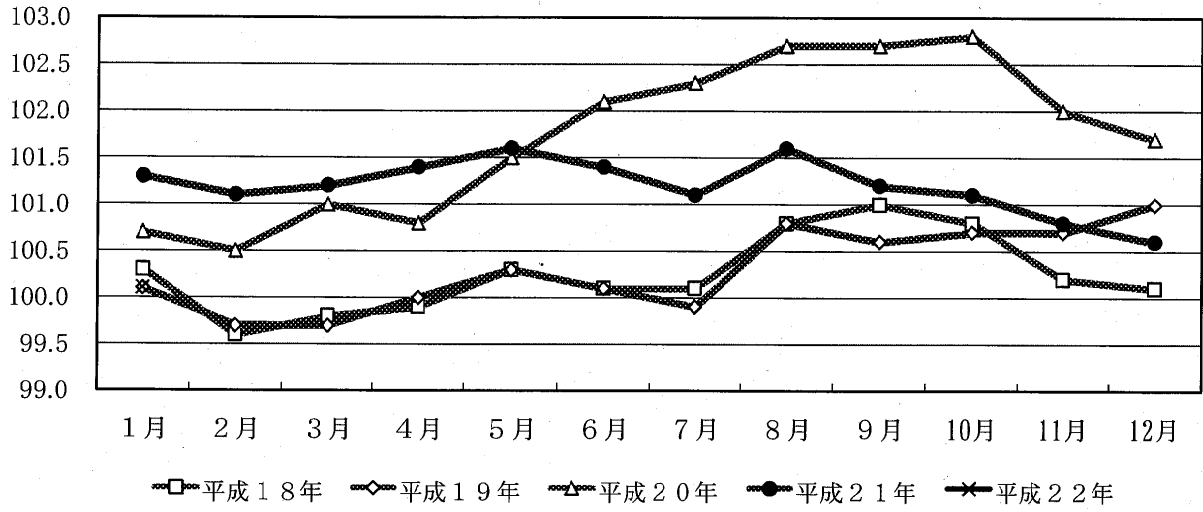

大分市・消費者物価指数(生鮮食品を除く総合) 平成17年=100

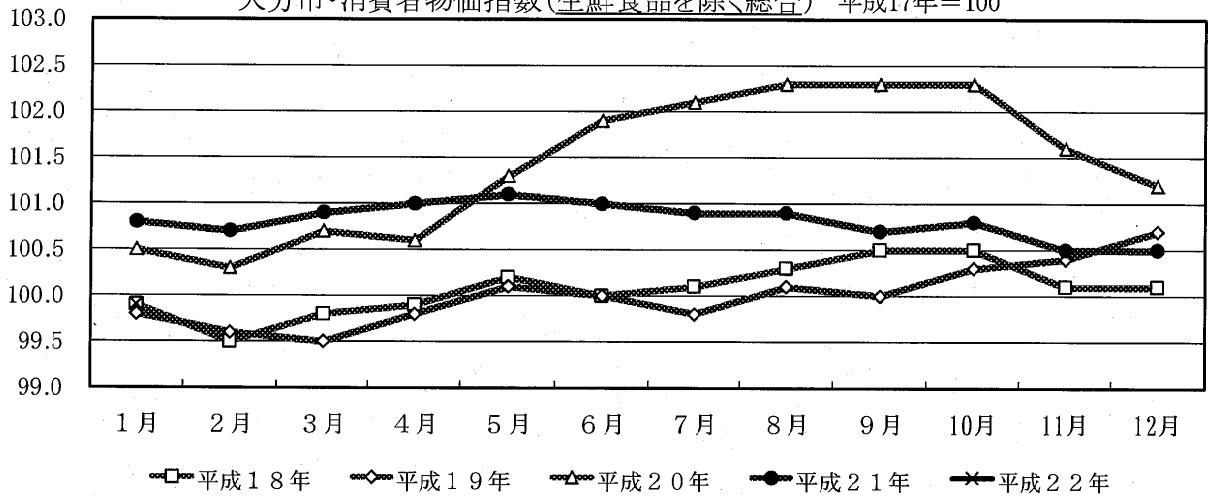

(参考)

○石油製品価格 (レギュラーガソリン)

(単位: 円/ℓ)

| | 21年 | | | 22年 | |
|-----|-------|-------|-------|------|------|
| | 10.10 | 11.10 | 12.10 | 1.10 | 2.10 |
| 大分県 | 132 | 130 | 130 | 129 | 132 |
| 全国 | 129 | 127 | 127 | 126 | 129 |

| 22年 | 3.1 | 3.8 |
|-------|-------|-------|
| 2.22 | 131.0 | 131.2 |
| 131.0 | 130.9 | 131.2 |
| 128.8 | 128.7 | 129.1 |

資料: 石油情報センター

3 鋳工業指数の動向

(大分県及び全国：平成17年=100)

| 区 分 | 県単位 | 大 分 県 | | | 全 国 | | | |
|------------------|-------------|--------|-------|-------|-------|-------|-------|-------|
| | | 21年 | 前月比 | 前年同 | 21年 | 前月比 | 前年同 | |
| | | 12月 | % | 月比% | 12月 | % | 月比% | |
| 生 産 指 数 | 10000.0 | 102.7 | △0.6 | 29.0 | 89.7 | 1.9 | 5.1 | |
| 主 要 業 種 | 電子部品・デバイス工業 | 1641.8 | 109.7 | 8.5 | 121.9 | 118.1 | 6.4 | 34.6 |
| | 鉄 鋼 業 | 1423.8 | 131.0 | 12.2 | 62.4 | 89.7 | 2.7 | 16.8 |
| | 情報通信機械工業 | 1321.3 | 82.4 | △9.1 | 40.0 | 98.0 | 3.9 | 15.7 |
| | 化 学 工 業 | 1101.7 | 101.5 | 4.9 | 34.4 | 94.4 | △2.8 | 5.9 |
| | 精密機械工業 | 702.7 | 133.6 | 3.9 | 13.9 | 98.1 | 6.3 | △3.3 |
| | 食 料 品 工 業 | 680.4 | 88.9 | △1.3 | △8.3 | 102.5 | 2.2 | 3.0 |
| | 非鉄金属工業 | 666.0 | 107.5 | 0.3 | △0.1 | 88.5 | 2.1 | 11.4 |
| | 一般機械工業 | 628.2 | 97.0 | △26.1 | △0.7 | 71.1 | 6.3 | △12.9 |
| | 窯業・土石製品 | 482.5 | 92.3 | 4.2 | 5.0 | 82.6 | 0.4 | 2.0 |
| | 輸送機械工業 | 414.1 | 140.3 | 4.4 | 13.9 | 90.5 | △2.9 | 10.8 |
| | 金属製品工業 | 213.1 | 75.6 | △5.5 | △13.3 | 79.4 | △1.0 | △6.0 |
| | 電気機械工業 | 99.4 | 152.9 | △0.3 | 91.7 | 87.5 | 2.3 | △0.6 |
| 出 荷 指 数 | — | 106.5 | △1.8 | 25.0 | 90.5 | 1.0 | 5.2 | |
| 在 庫 指 数 | — | 95.0 | 0.8 | 0.7 | 93.6 | △0.1 | △14.7 | |

資料：経済産業省経済産業政策局「鋳工業生産・出荷・在庫指数確報」、県統計調査課

注：全国の食料品工業には「たばこ」を含む。

大分県・鋳工業指数の推移

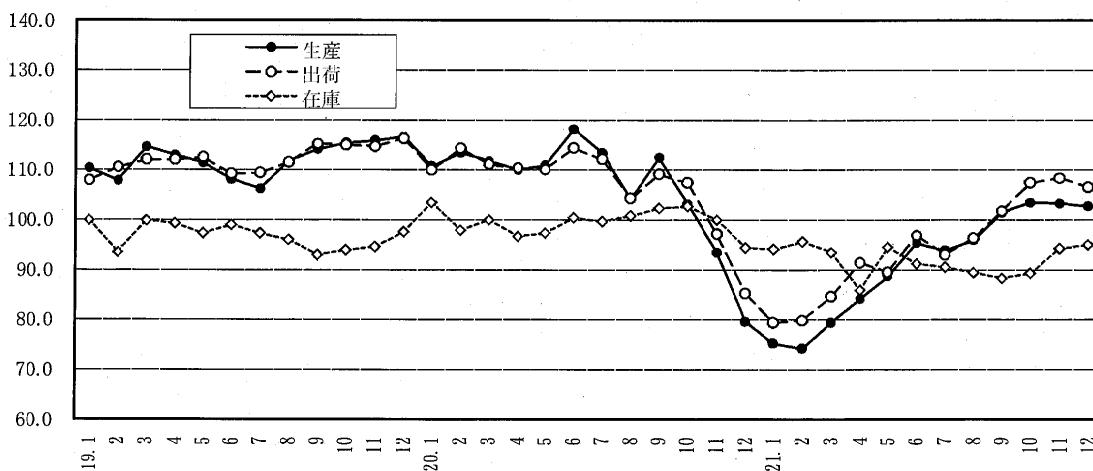

○平成21年12月の大分県鉱工業指数

(生産指数) 102.7 前月比 $\Delta 0.6\%$
 前年同月比 29.0% (2ヶ月連続の上昇)

「前月に比べ上昇した9業種のうち主な業種」(寄与率順)

鉄 鋼 業 (12.2%)
 電子部品・デバイス工業 (8.5%)
 化 学 工 業 (4.9%)

「前月に比べ低下した11業種のうち主な業種」(寄与率順)

一 般 機 械 工 業 ($\Delta 26.1\%$)
 情報通信機械工業 ($\Delta 9.1\%$)
 金 属 製 品 工 業 ($\Delta 5.5\%$)

(出荷指数) 106.5 前月比 $\Delta 1.8\%$
 前年同月比 25.0% (2ヶ月連続の上昇)

(在庫指数) 95.0 前月比 0.8%
 前年同月比 0.7% (13か月振りの上昇)

全国・鉱工業指数の推移

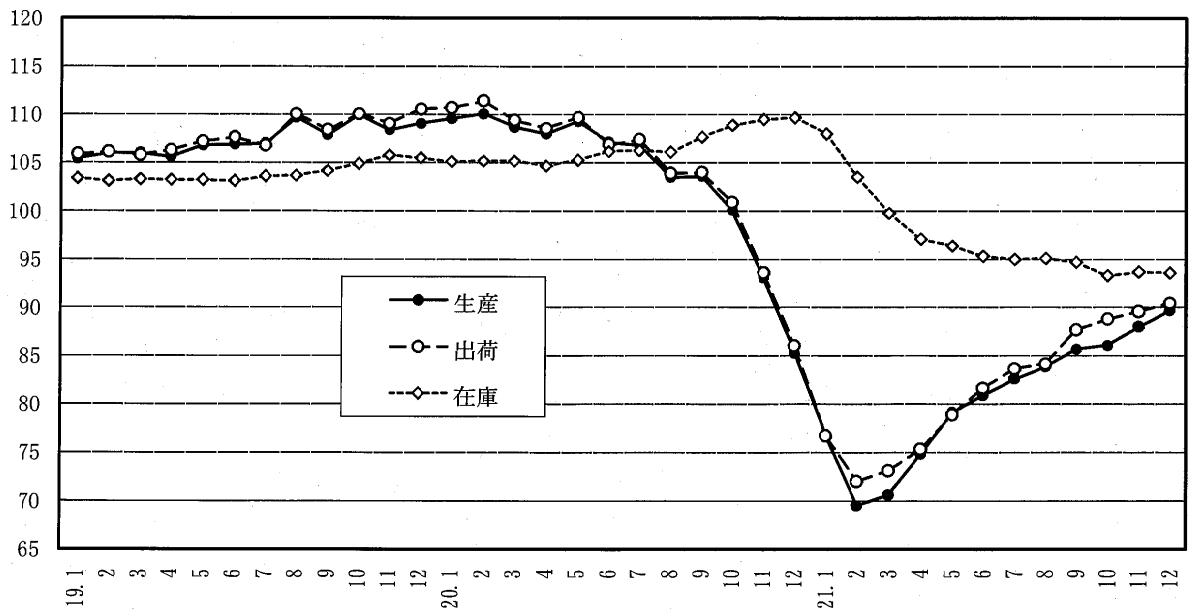

4 大型小売店販売額 (1月速報)

| 地域別 商品別 | 大分県 | | | 全 国 | | |
|------------|--------------|-------------|----------|--------------|----------------|-------------|
| | 百貨店 3店 | スーパー 31店 | 計 34店 | 百貨店 290店 | スーパー 4,394店 | 計 4,684店 |
| | 販売額 (百万円) | 前年同月比 (%) | | 販売額 (百万円) | 前年同月比 (%) | |
| 全 店 | | 既存店 | 全 店 | | 既存店 | |
| 総 額 | 11,052 | △8.3 | △7.9 | 1,716,269 | △5.0 | △5.6 |
| 衣 料 品 | 4,510 | △11.2 | △9.9 | 493,760 | △10.5 | △9.3 |
| 飲食料品 | 4,010 | △5.6 | △6.7 | 833,653 | △2.5 | △4.3 |
| そ の 他 | 2,532 | △7.0 | △5.9 | 388,856 | △2.9 | △3.2 |

資料：九州経済産業局「九州大型小売店販売動向」

注1：「百貨店」は、売り場面積が特別区及び政令指定都市では3,000㎡以上、その他の地域では1,500㎡以上

注2：「スーパー」は、売り場面積が1,500㎡以上

注3：「その他」は、家具、家電、家庭用品、食堂・喫茶など

注4：大分県(22年1月) 百貨店 3店舗、スーパー 31店舗 計 34店舗

大型小売店(既存店)販売額(前年同月比)

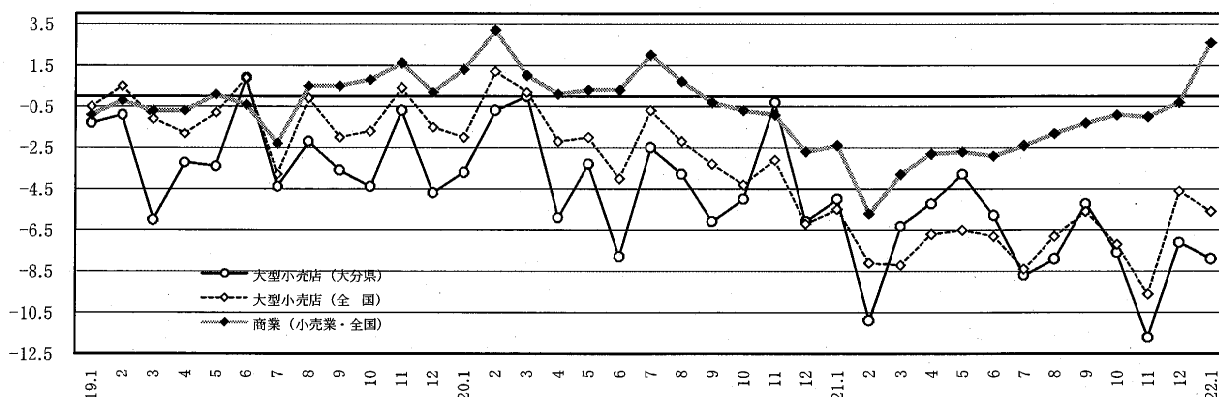

○ 参 考

コンビニエンスストアの動向(1月速報)

| 九州・沖縄 | | | 全 国 | | |
|---------------------------|-----------|------|----------------------------|-----------|------|
| 店舗数 3,593 (前年同月比 2.7%) | | | 店舗数 41,789 (前年同月比 2.4%) | | |
| 販売額 (億円) | 前年同月比 (%) | | 販売額 (億円) | 前年同月比 (%) | |
| | 全 店 | 既存店 | | 全 店 | 既存店 |
| 538 | △1.8 | △5.5 | 6,199 | △2.5 | △5.5 |

資料：九州経済産業局「九州コンビニエンス・ストア販売動向」

注：500店舗以上(直営店やFC店、VC店など形態に関係なく)を有するコンビニエンスストアのチェーン企業本部を調査対象とする。

5 外国貿易

(1月速報)

(単位：百万円、%)

| 区分 | 輸 出 | | | | 輸 入 | | | |
|------|--------|--------------|------------|------------|---------|--------------|------------|------------|
| | 主要品目等 | 22年1月 価 額 | 前 年 同月比 | 前 年 同期比 | 主要品目等 | 22年1月 価 額 | 前 年 同月比 | 前 年 同期比 |
| 大分県 | 総 額 | 62,309 | 39.9 | 39.9 | 総 額 | 103,355 | 36.7 | 36.7 |
| 大分港 | 事務用機器 | 10,348 | 13.8 | 13.8 | 原油及び粗油 | 20,753 | 37.3 | 37.3 |
| | 鉄 鋼 | 18,777 | 123.9 | 123.9 | 銅 鋳 | 33,109 | 173.3 | 173.3 |
| | 有機化合物 | 8,058 | 88.5 | 88.5 | 鉄 鋳 石 | 13,422 | 27.1 | 27.1 |
| | 銅及び同合金 | 8,689 | 69.7 | 69.7 | 揮 発 油 | 10,294 | 294.5 | 294.5 |
| | 自 動 車 | 1,658 | 90.1 | 90.1 | 石 炭 | 9,323 | △56.4 | △56.4 |
| | そ の 他 | 5,762 | △6.8 | △6.8 | 液化石油ガス | 4,712 | 131.7 | 131.7 |
| | | | | | 液化天然ガス | 8,999 | 4.3 | 4.3 |
| | 計 | 53,292 | 61.2 | 61.2 | 計 | 102,350 | 36.4 | 36.4 |
| 津久見港 | セメント | 565 | 2.2 | 2.2 | 石 炭 | 426 | 全増 | 全増 |
| | 石 灰 石 | 33 | △12.5 | △12.5 | 一 般 機 械 | 66 | 全増 | 全増 |
| | 船 舶 類 | 5,385 | △36.0 | △36.0 | 石油コークス | 198 | 全増 | 全増 |
| | 計 | 5,987 | △33.5 | △33.5 | 計 | 707 | 346.6 | 346.6 |
| 佐伯港 | セメント | 162 | 537.1 | 537.1 | 石 炭 | 264 | △12.6 | △12.6 |
| | 船 舶 類 | 2,869 | 17.5 | 17.5 | 石 こ う | 34 | 全増 | 全増 |
| | 計 | 3,030 | 22.7 | 22.7 | 計 | 297 | △20.6 | △20.6 |
| 大分空港 | | | | | 雑 製 品 | 0 | 全増 | 全増 |
| | 計 | 0 | 0.0 | 0.0 | 計 | 0 | △92.6 | △92.6 |
| 全 国 | 総 額 | 4,901,601 | 40.8 | 40.8 | 総 額 | 4,838,643 | 9.1 | 9.1 |

(資料：門司税関、門司税関大分税関支署)

注1：「前年同期比」は、1月～1月累計額の比較（増減率）

注2：大分港の実績には佐賀関港・中津港の実績を含む。

(億円)

大分県・貿易額の推移

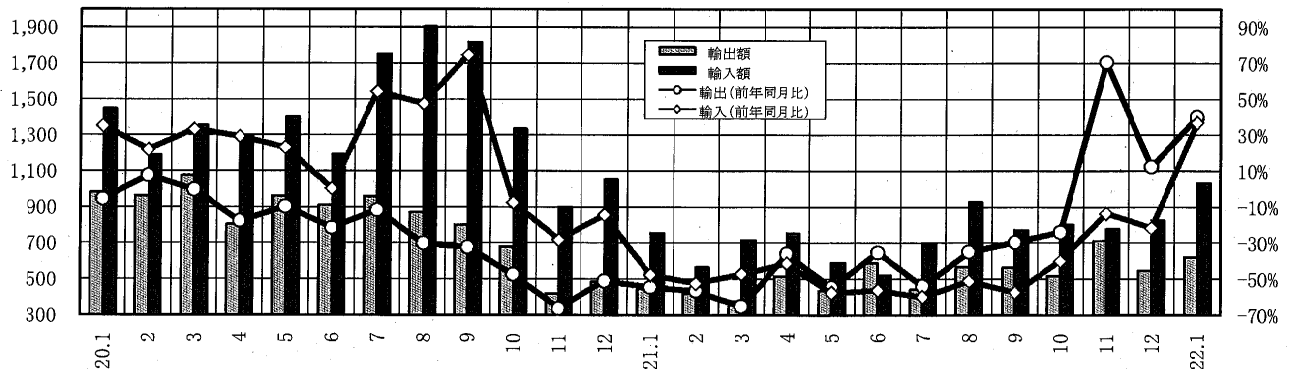

6 公共工事の動向

(単位：百万円、%)

| 項目 発注者 | 大分県 | | | | 全 国 | | | |
|---------------|-----------|-----------|-------------|------------|-----------|-----------|-------------|------------|
| | 22年 2月 | 前年 同月比 | 21年度 累 計 | 前年同 期 比 | 22年 2月 | 前年 同月比 | 21年度 累 計 | 前年同 期 比 |
| 総 額 | 7,219 | 15.8 | 127,065 | 4.7 | 578,979 | △8.8 | 11,036,432 | 8.2 |
| 国 | 2,468 | 95.4 | 19,832 | 5.8 | 142,897 | △34.2 | 2,041,339 | 14.0 |
| 独立行政 法人等 | 179 | △49.9 | 10,014 | 10.7 | 57,209 | △4.4 | 1,162,567 | △4.8 |
| 都道府県 | 2,668 | △1.4 | 52,909 | 7.2 | 170,946 | △7.1 | 3,311,725 | 60.4 |
| 市区町村 | 1,366 | △28.7 | 41,524 | 7.2 | 160,380 | 15.5 | 4,007,562 | 11.3 |
| その他の公 共的団体 | 535 | — | 2,767 | △71.7 | 47,545 | 35.0 | 513,210 | △1.4 |

資料：西日本建設業保証（株）「公共工事前払保証統計」

注1：「この統計は、公共工事の前払金保証を集計した業務統計であり、公共工事のほとんどをカバーしている。」（西日本建設業保証（株））

注2：「独立行政法人等」には独立行政法人のほか、各高速道路（株）、国立大学法人、大学共同利用機関法人、特殊法人等を含む。

注3：「前年同期比」は、4月～2月累計の比較（増減率）

注4：「全国」の「21年度累計」「前年同期比」は、統計調査課で計算

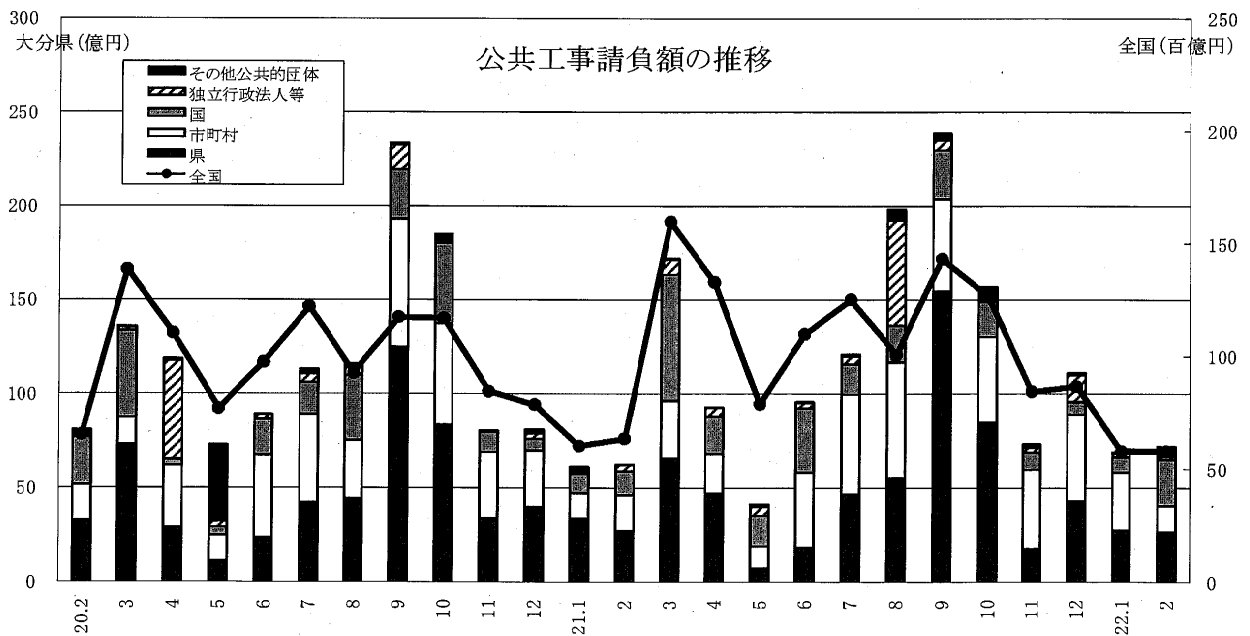

7 新設住宅着工

(単位：戸、%)

| 項目 利用関係別 | 大 分 県 | | | | 全 国 | | | |
|-------------|-----------|------------|-------------|------------|-----------|------------|-------------|------------|
| | 22年 1月 | 前 年 同月比 | 21年度 累 計 | 前 年 同期比 | 22年 1月 | 前 年 同月比 | 21年度 累 計 | 前 年 同期比 |
| 総 数 | 486 | △14.6 | 4,676 | △40.8 | 64,951 | △8.1 | 653,742 | △34.2 |
| 持 家 | 194 | 2.6 | 2,141 | △11.7 | 21,144 | 5.4 | 244,140 | △16.6 |
| 貸 家 | 238 | △32.6 | 2,310 | △49.3 | 27,040 | △14.5 | 265,737 | △37.3 |
| 給与住宅 | 7 | 600.0 | 26 | △40.9 | 491 | △13.7 | 10,650 | △10.4 |
| 分譲住宅 | 47 | 80.8 | 199 | △77.2 | 16,276 | △11.7 | 133,215 | △49.8 |

資料：国土交通省総合政策局「建築着工統計調査」
注：「前年同期比」は、4月～1月累計の比較（増減率）

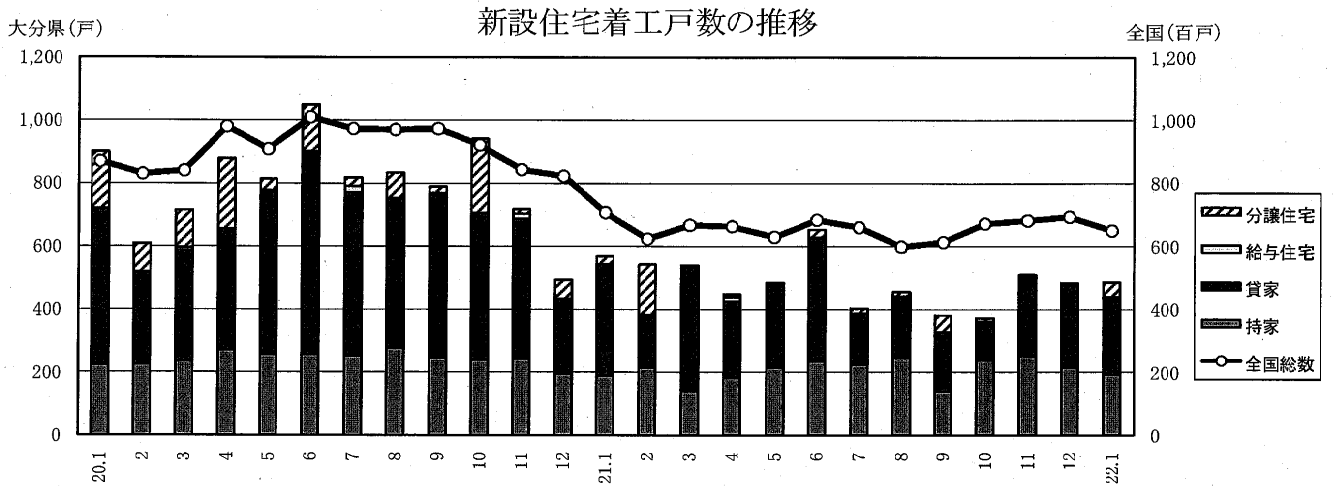

○市町村別着工戸数 (22年 1月) (単位：戸数)

| | 持 家 | 貸 家 | 給与住宅 | 分譲住宅 | 計 |
|-------|-----|-----|------|------|-----|
| 大分市 | 93 | 147 | | 46 | 286 |
| 別府市 | 15 | 18 | | | 33 |
| 中津市 | 22 | 6 | | | 28 |
| 日田市 | 6 | 22 | 6 | | 34 |
| 佐伯市 | 9 | 8 | | | 17 |
| 臼杵市 | 4 | 8 | | | 12 |
| 津久見市 | 2 | | | | 2 |
| 竹田市 | 2 | 2 | | | 4 |
| 豊後高田市 | 3 | 1 | | | 4 |
| 杵築市 | 3 | | | | 3 |
| 宇佐市 | 10 | 10 | | | 20 |
| 豊後大野市 | 7 | | | | 7 |
| 由布市 | 9 | 16 | 1 | 1 | 27 |
| 国東市 | 1 | | | | 1 |
| 姫島村 | 0 | | | | 0 |
| 日出町 | 4 | | | | 4 |
| 九重町 | 0 | | | | 0 |
| 玖珠町 | 4 | | | | 4 |
| 県計 | 194 | 238 | 7 | 47 | 486 |

資料：県建築住宅課

注：国土交通省と県建築住宅課発表の数値は、データ読み取り方法により異なる場合がある。

8 職業紹介

一般（新規学卒を除き、パートを含む）

（単位：人、件、倍、%、ポイント）

| | | 大分県 | | | 全国 | | |
|----------|----------|-----------|------------|-----------|-----------|------------|-----------|
| | | 22年 1月 | 前月比 (%) | 前年 同月比 | 22年 1月 | 前月比 (%) | 前年 同月比 |
| 求職 | 新規求職申込件数 | 8,216 | 56.7 | △9.6 | 704,777 | 36.7 | △6.6 |
| | 有効求職者数 | 28,099 | 4.2 | 4.8 | 2,613,829 | 2.3 | 13.3 |
| 求人 | 新規求人数 | 6,494 | 27.5 | △6.0 | 556,881 | 23.5 | △13.4 |
| | 有効求人数 | 14,158 | 5.4 | △15.5 | 1,248,870 | 3.9 | △19.4 |
| 求人 倍率 | 新規求人倍率 | 0.83 | 0.04 | 0.01 | 0.85 | 0.04 | △0.06 |
| | 有効求人倍率 | 0.46 | 0.02 | △0.11 | 0.46 | 0.03 | △0.19 |
| 就職件数 | | 2,144 | 0.6 | △5.5 | 144,002 | △3.9 | 6.6 |

正社員

| | | | | | | |
|---------------|--------|------|-------|-----------|------|-------|
| 常用フルタイム有効求職者数 | 20,625 | 5.0 | 2.4 | 1,937,885 | 1.5 | 13.5 |
| 正社員新規求人数 | 2,784 | 29.1 | △18.7 | 236,350 | 25.4 | △18.9 |
| 正社員有効求人数 | 6,508 | 3.9 | △22.6 | 556,148 | 5.4 | △23.6 |
| 正社員有効求人倍率 | 0.32 | 0.00 | △0.10 | 0.29 | 0.01 | △0.14 |
| 正社員就職件数 | 955 | 3.1 | △18.2 | 59,410 | 0.9 | △8.7 |

資料：厚生労働省職業安定局、大分労働局

注1：新規求人倍率（季調値）＝ 新規求人数（季調値）÷ 新規求職申込件数（季調値）

2：有効求人倍率（季調値）＝ 有効求人数（季調値）÷ 有効求職者数（季調値）

3：新規求人倍率・有効求人倍率は「季節調整値」、その他は「実数値」

4：「正社員」に関する数値はすべて「実数値」

5：正社員有効求人倍率＝ 正社員有効求人数 ÷ 常用フルタイム有効求職者数

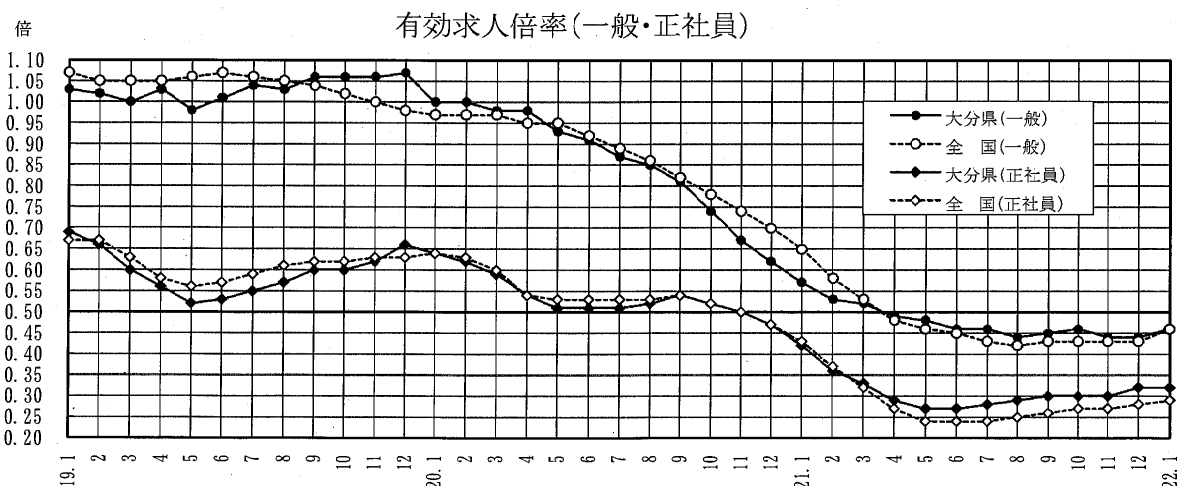

安定所別月間有効求人倍率の推移

(単位:倍)

(単位:%)

| 年度 月 | 大分 | 別府 | 中津 | 日田 | 臼杵 | 佐伯 | 宇佐 | 豊後 大野 | 大分県 原数値 | (単位:倍) | | (単位:%) | |
|---------|------|------|------|------|-------|------|------|----------|------------|--------|------|--------------|-------------|
| | | | | | | | | | | 大分県 | 全国 | 完全失業率 大分県 | 完全失業率 全国 |
| 15 | 0.77 | 0.72 | 0.64 | 0.72 | 0.51 | 0.49 | 0.73 | 0.56 | 0.70 | 0.70 | 0.69 | 4.8 | 5.3 |
| 16 | 0.93 | 0.82 | 0.72 | 0.73 | 0.66 | 0.57 | 0.77 | 0.62 | 0.81 | 0.81 | 0.86 | 4.3 | 4.7 |
| 17 | 1.07 | 0.88 | 0.90 | 0.71 | 0.72 | 0.70 | 0.82 | 0.79 | 0.92 | 0.92 | 0.98 | 3.9 | 4.4 |
| 18 | 1.12 | 0.97 | 0.99 | 0.79 | 0.83 | 0.92 | 0.90 | 0.95 | 1.01 | 1.01 | 1.06 | 4.0 | 4.1 |
| 19 | 1.04 | 1.16 | 1.08 | 0.81 | 0.95 | 0.90 | 0.94 | 0.94 | 1.02 | 1.02 | 1.02 | 3.6 | 3.9 |
| 20 | 0.75 | 0.74 | 0.79 | 0.70 | 佐伯に統合 | 0.71 | 0.65 | 0.73 | 0.73 | 0.73 | 0.77 | 3.6 | 4.1 |

| | | | | | | | | | | | | | |
|------|------|------|------|------|-------|------|------|------|------|------|------|-----|-----|
| 21.1 | 0.68 | 0.54 | 0.50 | 0.67 | 佐伯に統合 | 0.75 | 0.47 | 0.70 | 0.62 | 0.57 | 0.65 | 3.8 | 4.2 |
| 2 | 0.62 | 0.47 | 0.40 | 0.59 | 佐伯に統合 | 0.70 | 0.39 | 0.63 | 0.55 | 0.53 | 0.58 | | 4.4 |
| 3 | 0.61 | 0.43 | 0.35 | 0.58 | 佐伯に統合 | 0.60 | 0.38 | 0.61 | 0.53 | 0.52 | 0.53 | | 4.8 |
| 4 | 0.51 | 0.38 | 0.31 | 0.45 | 佐伯に統合 | 0.54 | 0.35 | 0.53 | 0.45 | 0.49 | 0.48 | 4.3 | 5.0 |
| 5 | 0.47 | 0.35 | 0.30 | 0.40 | 佐伯に統合 | 0.50 | 0.34 | 0.56 | 0.42 | 0.48 | 0.46 | | 5.1 |
| 6 | 0.45 | 0.34 | 0.32 | 0.43 | 佐伯に統合 | 0.52 | 0.37 | 0.52 | 0.42 | 0.46 | 0.45 | | 5.3 |
| 7 | 0.46 | 0.35 | 0.35 | 0.44 | 佐伯に統合 | 0.51 | 0.40 | 0.48 | 0.43 | 0.46 | 0.43 | 4.5 | 5.6 |
| 8 | 0.47 | 0.35 | 0.41 | 0.45 | 佐伯に統合 | 0.52 | 0.39 | 0.48 | 0.44 | 0.44 | 0.42 | | 5.4 |
| 9 | 0.49 | 0.40 | 0.43 | 0.47 | 佐伯に統合 | 0.52 | 0.41 | 0.59 | 0.47 | 0.45 | 0.43 | | 5.3 |
| 10 | 0.49 | 0.42 | 0.42 | 0.50 | 佐伯に統合 | 0.56 | 0.45 | 0.61 | 0.48 | 0.46 | 0.43 | 4.6 | 5.2 |
| 11 | 0.48 | 0.40 | 0.42 | 0.50 | 佐伯に統合 | 0.60 | 0.44 | 0.58 | 0.48 | 0.44 | 0.43 | | 5.3 |
| 12 | 0.50 | 0.43 | 0.45 | 0.55 | 佐伯に統合 | 0.65 | 0.44 | 0.58 | 0.50 | 0.44 | 0.43 | | 5.2 |
| 21.1 | 0.50 | 0.46 | 0.47 | 0.53 | 佐伯に統合 | 0.65 | 0.45 | 0.56 | 0.50 | 0.46 | 0.46 | | 4.9 |

資料：厚生労働省職業安定局、大分労働局、総務省統計局

| | 1月 | 12月 | 前月差(ポイント) |
|------|------|------|-----------|
| 福岡県 | 0.41 | 0.39 | 0.02 |
| 佐賀県 | 0.43 | 0.41 | 0.02 |
| 長崎県 | 0.42 | 0.40 | 0.02 |
| 熊本県 | 0.41 | 0.39 | 0.02 |
| 大分県 | 0.46 | 0.44 | 0.02 |
| 宮崎県 | 0.41 | 0.37 | 0.04 |
| 鹿児島県 | 0.39 | 0.37 | 0.02 |
| 沖縄県 | 0.28 | 0.28 | 0.00 |
| 九州平均 | 0.40 | 0.38 | 0.02 |
| 全国 | 0.46 | 0.43 | 0.03 |

注1：全国、九州各県の有効求人倍率は、季節調整値。なお、平成21年12月以前の数値は新季節指数により改訂されている。

注2：九州平均は、九州各県の有効求人数(季調値)の合計を有効求職者数(季調値)の合計で除したものと

注3：完全失業率(大分県の期分)は、モデル推計値(総務省統計局公表)